# TABLEAU GÉNÉRAL

DU

# COMMERCE DE LA BELGIQUE

AVEC

# LES PAYS ÉTRANGERS,

## PENDANT L'ANNÉE 1839,

PUBLIÉ PAR LE MINISTRE DE L'INTÉRIEUR.

SIXIÈME PUBLICATION OFFICIELLE.




Bruxelles

IMPRIMERIE DE VANDOOREN FRÈRES, RUE DE LA RÉGENCE, N° 14.

M. DCCC XLI.

ONTVANGEN - 3 NOV. 2008

140465

# TABLEAU GÉNÉRAL

DU

# COMMERCE DE LA BELGIQUE

AVEC

## LES PAYS ÉTRANGERS.

# TABLEAU GÉNÉRAL

DU

# COMMERCE DE LA BELGIQUE

AVEC

# LES PAYS ÉTRANGERS,

## PENDANT L'ANNÉE 1839,

PUBLIÉ PAR LE MINISTRE DE L'INTÉRIEUR.

SIXIÈME PUBLICATION OFFICIELLE.




Bruxelles,

IMPRIMERIE DE VANDOOREN FRÈRES, RUE DE LA RÉGENCE, N° 14.

M. DCCC XLI.

# AVERTISSEMENT.

On avait conçu l'espoir de faire paraître presque simultanément les 6e et 7e publications du *Tableau général du commerce de la Belgique avec les pays étrangers,* pendant les années 1839 et 1840; mais les relevés de la douane pour cette dernière année ne sont pas encore parvenus (1er septembre) au département de l'Intérieur.

Une série nouvelle de tableaux comparatifs, résumant le commerce extérieur de la Belgique, pendant les années 1834 à 1839, précèdent, dans ce volume, les états ordinaires de développement.

---

### NATURE ET MODE DE FORMATION DES TABLEAUX DE STATISTIQUE COMMERCIALE.

## IMPORTATIONS.

Par marchanchises *entrées,* on comprend tout ce qui est *arrivé* par terre, rivières, canaux ou par mer en Belgique, sans égard à la destination ultérieure de ces marchandises, soit pour la mise en consommation intérieure, soit pour l'exportation, soit pour le transit direct, soit enfin pour les entrepôts publics, particuliers, fictifs ou libres. C'est ce que l'on peut appeler le *commerce général.*

Par marchandises *mises en consommation,* on comprend tout ce qui a été *importé* définitivement et a acquitté les droits d'entrée, soit dès l'arrivée immédiate en Belgique, soit à la sortie des divers entrepôts. C'est ce que l'on peut appeler le *commerce spécial.* Ainsi, sous la désignation: « marchandises mises en consommation, » on comprend non-seulement celles consommées dans le pays, mais aussi celles mises en œuvre, travaillées et servant à un nouveau commerce. — Il est facile d'ailleurs de se convaincre qu'il serait de toute impossibilité de constater les marchandises qui ont été absorbées réellement par la consommation en Belgique.

---

## EXPORTATIONS.

La distinction que l'on vient de faire pour les importations s'applique aux exportations.

Par marchandises belges et étrangères réunies *sorties* par terre, rivières, canaux ou par mer, on comprend tout ce qui passe à l'étranger, sans distinction de ce qui provient de l'intérieur, du transit direct ou des entrepôts pour le transit indirect. C'est là le *commerce général.*

Par marchandises belges *exportées* par terre, rivières, canaux ou par mer, on comprend les marchandises provenant du sol ou des fabriques belges, et même celles provenant de l'étranger, telles que les denrées coloniales, par exemple, lorsque ces dernières ont acquis l'indigénat, par le payement qu'elles ont effectué des droits d'entrée lors de leur mise en consommation. C'est là le *commerce spécial.*

---

## ENTREPÔTS.

Les explications qui précèdent sur les états des importations peuvent s'appliquer à ceux du mouvement des entrepôts de Belgique.

---

## TRANSIT.

Les états du *commerce de transit* indiquent les marchandises qui, expédiées en transit par la Belgique, ont consommé leur destination pendant l'année 1839; les chiffres en sont constatés à la sortie du Royaume. Ces états sont formés par pays de provenance et de destination; les premières colonnes indiquent les marchandises sorties en transit, sans distinction des trois modes de ce commerce, consacrés par la loi sur la matière, et les dernières colonnes développent ces trois modes, dont il a paru utile de connaître l'importance pour chacun d'eux en particulier.

Ces trois modes sont:

1° Le transit direct, comprenant les marchandises transportées de l'étranger à l'étranger, empruntant le territoire belge sans dépôt, ni entrepôt, ni emmagasinage intermédiaires;

2° Le transit par entrepôt ordinaire, comprenant dans les cas non exclus par la loi, les marchandises sortant d'entrepôts publics, particuliers ou fictifs, déclarées à l'exportation;

3° Le transit par entrepôt libre, comprenant les marchandises sortant dudit entrepôt, également déclarées à l'exportation. Ce dernier mode de transit demeure exempt des droits, lorsque la réexportation des marchandises s'effectue par le port même de leur importation.

Dans les états des importations, des exportations, du mouvement des entrepôts et du transit, les marchandises sont désignées et classées par ordre alphabétique, et telles qu'elles se trouvent indiquées dans le tarif des douanes en vigueur. On a ajouté à chaque article distinct, les assimilations consacrées par ce tarif ou prescrites, soit par des lois complémentaires, soit par des décisions Royales ou administratives.

L'on trouvera également en regard de chaque article, le taux du droit de douane en principal, auquel les marchandises sont soumises à l'importation et à l'exportation. Des notes complémentaires sur le tarif sont placées à la fin des divers états.

La quantité des marchandises est désignée par le nombre des unités que le tarif admet pour base de la perception; ainsi: le bétail par tête, la coutellerie à la valeur, les vins à l'hectolitre, et la plupart au poids, bien que parmi ces marchandises il y en ait que le commerce vend à la pièce ou à la mesure. Cela résulte de ce que les déclarations à la douane ne doivent énoncer que ce qui est indispensable pour l'application du tarif. On ne s'étonnera donc pas de voir figurer au poids des étoffes, des livres, etc.

Pour mettre chacun en état de comparer les masses, on a adopté un dénominateur commun. Une valeur moyenne, déterminée par les prix courants et les avis d'un grand nombre de commerçants et d'industriels consultés à ce sujet, a été donnée à chaque marchandise; quelque hasardeuse ou arbitraire qu'elle puisse être, elle ne pourra induire en erreur, puisqu'elle reste permanente pour toutes les publications.

La nécessité d'ailleurs fait une loi d'en agir ainsi.

En Angleterre, on suit encore aujourd'hui le tarif des valeurs fixé en 1696, et celui de la France date de 1826. Il ne peut en être autrement, les prix courants varient si souvent, et les moindres événements ont sur eux une influence telle, que si on voulait les déterminer chaque année, on ne pourrait plus rien inférer de la relation des valeurs entre elles, ni comparer les faits du commerce que présentent plusieurs années.

Au surplus, comme ce genre de publication offre tous les moyens de contrôle possibles, en donnant le taux d'évaluation en regard des quantités, il est facile de faire le rapprochement des valeurs adoptées dans ces documents avec les valeurs réelles, et changer le taux d'évaluation d'un article, d'après les connaissances particulières que l'on possède à cet égard et que l'on jugerait plus certaines.

Dans les résumés du commerce, par classe de marchandises, les denrées sont divisées en exotiques et en indigènes; il va sans dire que les premières sont celles que la Belgique ne produit pas.

Dans les tableaux des résultats du commerce, les cendres gravelées, dites potasse, perlasse et védasse, avaient été, par inadvertance, classées jusqu'ici parmi les matières fabriquées; elles le sont désormais parmi les déchets de combustion et de végétation; les résumés pour les années précédentes ont été rectifiés dans ce sens.

En consultant les divers états de cette publication, on ne perdra pas de vue qu'il faut faire une part assez large à la fraude, tant à l'entrée qu'à la sortie. Quelque rigoureuse que puisse être la surveillance sur la ligne des douanes d'un pays, il est impossible d'empêcher entièrement la contrebande.

On a cru intéressant de reproduire, comme on l'a fait lors des publications précédentes, les dispositions principales des lois concernant le mouvement du commerce de la Belgique avec les pays étrangers, ainsi que les modifications qu'elles ont subies jusqu'au 1er mai 1841.

# DISPOSITIONS PRINCIPALES

## DES LOIS

## AU PREMIER MAI 1841,

## CONCERNANT LE MOUVEMENT DU COMMERCE DE LA BELGIQUE

## AVEC

## LES PAYS ÉTRANGERS.

### DES PRINCIPES DU SYSTÈME DE DOUANES ET DU SYSTÈME DES IMPÔTS EN BELGIQUE.

(*Extrait de la loi du 12 juillet 1821, Journal Officiel, n° 9*).

Article 1er. A partir de l'année 1822, le système des impositions du Royaume sera établi de la manière développée dans les articles suivants :

Art. 2. Ce système se composera des impôts suivants :

§ I. Impôts directs; savoir : A, sur les propriétés bâties et non bâties. . . B, sur le personnel, calculé d'après les six bases suivantes : 1° la valeur locative; 2° les portes et fenêtres; 3° les foyers; 4° le mobilier; 5° les domestiques; 6° les chevaux . . . . C, les patentes . . . .

§ II. Impôts indirects; savoir : D, les droits d'enregistrement, timbre, greffe et hypothèque. . . E, le droit sur les successions. . . . .

§ III. Accises; savoir : F, sur le sel. . . G, (sur la mouture, impôt abrogé) . . . H, (sur l'abattage du bétail, impôt abrogé). . . J, sur le vin étranger. . . (sur le vin indigène, impôt abrogé). . . K, sur les boissons distillées à l'intérieur . . . L, sur les boissons distillées à l'étranger . . . M, sur les bières indigènes et le vinaigre . . . N, sur le sucre . . . O, sur le timbre collectif (quittances et permis des accises). . . . .

§ IV. Droits de garantie sur les ouvrages d'or et d'argent. . .

§ V. Droits d'entrée et de sortie; savoir : P, l'impôt actuel sur les ouvrages d'or et d'argent . . . Q, les droits sur l'entrée, la sortie et le transit de tous effets, denrées et marchandises, ainsi que le droit de tonnage à l'extérieur.

= Indépendamment des impôts existants actuellement, il sera perçu un droit de consommation sur les boissons distillées à l'intérieur ou à l'étranger, et autres boissons alcooliques qui seront vendues en détail dans le Royaume. (*Loi du 18 mars 1838, R. 642*).

Art. 3. Les entrepôts publics et particuliers seront conservés, en tant qu'ils sont nécessaires, pour les accises, mais sans aucun frais de surveillance, et seulement moyennant un loyer raisonnable à fixer pour les entrepôts publics.

A l'égard des frais d'ouverture et de fermeture, il sera pris telles mesures qu'on jugera convenables pour obvier à tout inconvénient qu'ils pourraient avoir pour les intéressés.

Art. 10. Dans la confection des lois concernant les droits d'entrée, de sortie et des accises, les principes suivants serviront de règles :

*a.* Les dispositions également applicables à l'entrée, à la sortie et au transit, tant à l'égard des marchandises soumises aux droits d'entrée et de sortie, qu'à l'égard de celles sujettes aux accises, seront réunies et détaillées, soit dans une seule loi générale, soit dans deux lois particulières à chaque partie, suivant que cela sera jugé présenter plus de clarté et de régularité.

Les dispositions relatives au tonnage à l'extérieur appartiendront, dans tous les cas, à la loi sur les droits d'entrée et de sortie.

*b.* A l'égard de toute marchandise dont il doit être fait déclaration, le déchargement s'opérera d'après la déclaration de celui qui les importe, bien entendu cependant, qu'il sera libre en tout temps à l'administration de faire ouvrir les colis, peser, mesurer, compter ou jauger les marchandises déclarées, et ce, sans frais pour le déclarant, à moins qu'il ne conste que la déclaration soit inexacte. Néanmoins, il sera toujours libre au négociant de demander que ces marchandises soient pesées, mesurées, comptées ou jaugées exactement, s'il le préfère à une déclaration globale; mais dans ce cas, cela aura lieu à ses frais.

En ce qui concerne les marchandises assujetties aux droits d'accises, elles devront, dans tous les cas possibles, être exactement constatées, toutefois sans frais pour le négociant qui les importe.

*c, d, e, f,* (paragraphes rapportés.)

*g.* Le transit par la frontière de terre ne pourra avoir lieu que par les bureaux déterminés; il sera libre, comme par le passé, de faire usage de l'entrepôt pour toutes marchandises en transit, de même que pour toutes les autres marchandises; mais dans l'un comme dans l'autre cas, sans aucun changement de colis ou de marques et sans manipulation quelconque; quant aux frais de surveillance, ainsi qu'aux droits d'ouverture et de fermeture de cet entrepôt, on se réglera sur ce qui est établi à l'article 3.

*h.* La préemption est permise moyennant une augmentation de 10 p. c.

Si la valeur des marchandises vient à hausser subitement entre le moment de la déclaration et celui de la préemption, cela pourra offrir un motif de refuser la préemption, pourvu qu'il conste que la déclaration était exacte dans le moment qu'elle a été faite.

*i.* La confiscation des marchandises fraudées, ainsi que dans les cas à déterminer par la loi, celle des vaisseaux ou chariots ayant servi à la fraude, resteront maintenues.

*k.* Il pourra être transigé sur toutes contraventions donnant simplement lieu à une amende, ou à la confiscation des marchandises, aussi souvent que la contravention sera accompagnée de circonstances atténuantes, ou qu'on pourra admettre qu'elle doit être attribuée plutôt à une négligence qu'à une intention positive de frauder.

*l.* Lorsque la contravention peut être considérée comme pouvant être suffisamment prouvée en droit, et qu'il n'y a pas lieu à douter de l'intention manifeste de frauder, toute transaction est défendue.

*m.* Les formalités seront aussi simples, et les frais, pour autant qu'ils ne pourront être supprimés en entier, seront aussi modiques, que l'intérêt du trésor, mis en rapport avec celui des contribuables, le permettra.

Art. 11. L'élévation du droit sera fixée de manière que, d'une part, elle ne puisse avoir des conséquences fâcheuses pour la prospérité du commerce, ou présenter le danger de devenir un trop grand appât à la fraude, et que, de l'autre part, elle puisse offrir la protection nécessaire à l'industrie nationale contre la concurrence étrangère. Le maximum des droits, tant sur l'entrée que sur la sortie, pourra être porté, pour des objets qui se rattachent d'une manière immédiate aux produits de l'industrie indigène, à six pour cent, et pour tous autres objets à trois pour cent, sauf, pour les uns et les autres, les exceptions à l'égard desquelles une prohibition d'entrée ou de sortie, ou un droit plus élevé seraient jugés indispensables.

Lors de la fixation des droits sur l'entrée des matières premières pour les besoins de l'industrie nationale, ainsi que des droits sur la sortie de ses produits, on aura un juste égard aux intérêts de cette industrie, et généralement on observera que les marchandises, passibles à l'entrée d'un droit de trois ou de six pour cent et au-delà, ne soient assujetties qu'à des droits modiques de sortie, et de même dans le cas opposé.

Pour autant que la nature des objets le permet, on préférera le calcul des droits d'après le poids, le nombre ou la mesure à celui d'après la valeur; néanmoins, la disposition qui précède, relativement au maximum, devra servir de base à ce calcul.

Les marchandises destinées à traverser le Royaume, ainsi que celles importées et réexportées, seront soumises à un tarif progressif; lors de la fixation de ce tarif progressif, lequel ne pourra dépasser trois pour cent, sauf les exceptions pour lesquelles un droit plus élevé serait éventuellement jugé indispensable, on veillera particulièrement à ce que les droits à payer, cumulés avec les autres frais de transport, ne puissent détourner l'étranger d'expédier les marchandises par le Royaume, mais l'engagent au contraire à lui donner la préférence.

En ce qui concerne le droit de tonnage à l'extérieur, on veillera à ce que le maximum ne dépasse pas les trois quarts du droit actuel; toutefois, à l'égard des vaisseaux étrangers, on prendra en considération la manière dont sont traités les vaisseaux nationaux relativement à des droits analogues chez d'autres nations, afin de pouvoir les traiter à l'égal des vaisseaux belges, ou leur appliquer les principes de réciprocité ou de représailles, suivant les circonstances.

En ce qui concerne l'importation et l'exportation des marchandises par des vaisseaux nationaux, on pourra accorder les restitutions des droits d'entrée et de sortie, qui seront utiles pour soutenir et donner un encouragement convenable à la construction des navires nationaux.

## DE L'ABROGATION ET DU REMPLACEMENT DES LOIS ANTÉRIEURES, ET DE LA REDEVABILITÉ DES DROITS D'ENTRÉE, DE SORTIE ET DE TRANSIT, DES ACCISES,

AINSI QUE

DU DROIT DE TONNAGE DES NAVIRES ÉTRANGERS.

(*Chapitre Ier de la loi générale du* 26 *août* 1822, *Journal Officiel*, *n°* 38.)

Article 1er. A l'époque à déterminer par Nous, seront abrogées et cesseront d'être obligatoires, la loi générale relative à la perception des droits d'entrée, de sortie et des accises, ainsi que celle contenant le tarif des droits d'entrée et de sortie, de balance et de mesure ronde, la loi relative au droit de tonnage, pour autant qu'elle concerne les navires de mer, ainsi que les droits concernant les impositions sur les boissons distillées à l'étranger, sur le vin, sur les bières et vinaigres étrangers et indigènes, sur le sel et la saumure, sur la tourbe, sur la houille, sur le savon, la potasse, la perlasse, la soude et la védasse, toutes en date du 12 mai 1819, (*Journal Offic.* nos 20, 21, 22, 23, 24, 25, 26, 27, 28 et 29); de plus, les lois sur le café et sur le sucre, toutes deux en date du 21 mai 1819 (*Journal Officiel* nos 32 et 33), la loi sur les boissons distillées dans le Royaume, en date du 15 septembre 1816 (*Journal Offic.* n° 40), et enfin, la loi du 12 mai 1818 (*Journal Offic.* n° 17), pour autant que cette dernière concerne les boissons distillées dans le Royaume.

Art. 2. Les lois générales et particulières ci-dessus mentionnées seront remplacées par la présente loi générale et par le tarif des droits sur l'importation, l'exportation et le transit, dont l'introduction aura lieu simultanément, ainsi que par les lois spéciales sur les accises déjà adoptées, ou qui le seront dans la suite.

Art. 3. Ce tarif sera applicable aux marchandises qui, après la dite époque, entreront dans les ports de mer, ou arriveront de toute autre manière sur le territoire du Royaume, et à toutes celles qui, après la même époque, seront déclarées aux bureaux à l'exportation, ou qui sortiront des entrepôts, soit pour rester sur le territoire du Royaume, soit pour être transportées en transit.

Par marchandises on entend dans la présente loi, tous objets et denrées sans exception quelconque, de même que les chevaux et toutes espèces de bestiaux.

Quant aux marchandises sujettes aux accises, elles seront, dans les dispositions de la présente loi qui leur sont particulièrement applicables, ou dénommées spécialement, ou désignées en général sous la dénomination de marchandises d'accises. Par droits, l'on entend uniquement ceux d'entrée, de sortie et de transit.

Art. 4. Les droits d'entrée, de sortie et de transit sont dus et exigibles pour tous objets, marchandises et denrées qui ne sont pas expressément exceptés, aussi souvent qu'ils sont importés ou déclarés en transit.

---

### DES EXEMPTIONS EN GÉNÉRAL.

(*Chapitre II de la loi générale du* 26 *août* 1822, *Journal Officiel*, *n°* 38.)

Art. 5. Outre les marchandises qui sont exemptées des droits par le tarif précité, seront aussi aussi exempts du payement des droits :

= L'article 138 de la constitution abroge toutes les dispositions législatives, qui réservaient au pouvoir exécutif d'accorder ou de refuser des remises ou des modérations de droits, sans autres règles que sa volonté. En conséquence, aucune demande de modération ou de remise de droits dus au trésor ne peut être accueillie, attendu qu'aux termes de l'article 112 de la constitution, nulle exemption ou modération d'impôt ne peut être accordée que par une loi; mais rien n'est innové en ce qui concerne les remises d'amendes, de droits en sus, ou les transactions. (*Décision du* 2 *mars* 1831, *R.* 29a.)

1° Les munitions de guerre, les vivres et autres approvisionnements qui sont envoyés à nos armées, ainsi que dans les forts et places occupés par elles, ou qui en viennent par ordre ou autorisation du département de la guerre, sur la demande duquel l'administration délivrera les passeports en franchise nécessaires.

2° Les objets soumis aux droits appartenant à Nos ambassadeurs ou ministres près des Puissances étrangères, et qui seront exportés à l'occasion de leur premier départ; à l'égard des objets appartenant aux ambassadeurs ou ministres des Puissances étrangères résidant près de Nous, il pourra être accordé la même franchise de droits que celle que l'on accordera à Nos ambassadeurs ou ministres auprès de ces Puissances, pour les objets qui leur appartiennent. Les exemptions mentionnées au présent paragraphe pourront aussi s'étendre aux accises.

Il ne sera délivré par l'administration aucun passeport en franchise, en vertu de la disposition qui précède, que sur la demande du département des affaires étrangères, et le porteur de ce passeport devra au surplus observer les formalités prescrites par la présente loi.

= L'art. 5, § 2 de la loi générale, accorde à la vérité, certaines immunités aux ministres et ambassadeurs des légations accréditées dans le pays, mais qui ne sont attribuées que personnellement à ceux ainsi qualifiés, et à l'exclusion des autres agents, tels que secrétaires et attachés de légation, ainsi que les consuls, ces derniers n'ayant point de qualité diplomatique; immunités qui sont d'ailleurs subordonnées à la formalité d'une demande et d'une autorisation préalables. — Lorsque des personnes qui se feront reconnaître en qualité de courriers, porteurs de dépêches, ou agents attachés au service d'une légation, présenteront un paquet isolé, dont le volume et la forme ne feront point soupçonner de fraude, et qui d'ailleurs, sera revêtu du sceau et de l'adresse d'une légation accréditée en Belgique, ou lors même qu'un paquet de l'espèce arrivera dans cette forme par la voie des messageries, l'on fera immédiatement diriger sous plombs et par passavant-à-caution, indiquant le poids brut du paquet, sur l'entrepôt de Bruxelles, le paquet ainsi présenté. — Cette exception ne doit pas d'ailleurs être étendue aux autres colis volumineux, transportés par roulages ou messageries, lesquels, lors même qu'ils porteraient de pareils sceaux et adresses, doivent être retenus en dépôt aux bureaux jusqu'à disposition spéciale, si les importateurs ne les soumettent au régime ordinaire de la douane. — Dans tous les cas, il est recommandé aux receveurs et employés de respecter strictement les cachets dont ces colis seraient revêtus, et de s'abstenir d'en faire l'ouverture, si ce n'est à la demande par écrit des intéressés; il leur est également recommandé de mettre dans leurs procédés envers les agents diplomatiques tous les égards et la discrétion dus au caractère dont ils sont revêtus. (*Décision du* 27 *décembre* 1836, *R.* 526.)

3°. Les chevaux et voitures qui sont employés pour faire un voyage, soit à l'étranger, soit venant de l'étranger, ainsi que les bagages des voyageurs contenant des habillements et effets de corps à leur usage, toutefois distincts d'effets ou d'objets de commerce.

= L'exemption des droits mentionnée au § 3 de l'art. 5 de la loi générale pour des chevaux et voitures servant à un voyage de ou à l'étranger, doit être accordée indistinctement, soit que ces chevaux et voitures entrent ou sortent par terre, soit par mer au moyen des paquebots ou bateaux à vapeur, soit que, pour ce qui concerne les entrées ou sorties par mer, les voyageurs se trouvent ou non en personne près de leurs chevaux ou voitures, pourvu que, dans le dernier cas, il soit dûment prouvé par des marques extérieures ou des déclarations admissibles, au besoin des consuls ou autres agents de Puissances étrangères, résidant au lieu de l'entrée ou de la sortie, que ces chevaux et voitures appartiennent en effet à des voyageurs, ou qu'ils sont destinés à leur voyage, tandis qu'il doit être laissé à l'autorité des employés mêmes, de surveiller qu'on n'abuse pas de cette disposition favorable de la loi. (*Décision du* 24 *mars* 1824, *R.* 46.)

4°. Les chevaux et bestiaux, y compris les moutons et cochons qui seront conduits par Nos sujets en pacage sur leurs terres situées hors du Royaume sur les frontières, ou qui seront conduits d'un territoire voisin en pacage sur les frontières du Royaume; ce qui pourra se faire au moyen d'un passeport de pacage délivré sous caution pour le montant des droits, afin d'assurer la réimportation ou la réexportation avant l'expiration de chaque année, et en prenant les précautions nécessaires pour constater l'identité.

A l'égard des bestiaux en pacage qui reviennent tous les soirs ou de temps à autre à l'étable pour retourner ensuite en pacage, l'administration prendra des mesures particulières dans l'intérêt du cultivateur, et propres à prévenir ou à empêcher les abus.

= Article 1er. Par modification spéciale au tarif des douanes, le droit d'entrée sur les bestiaux désignés ci-après et dont l'importation s'effectuera, soit par terre, dans l'étendue des frontières mentionnées à l'art. 2 de la présente loi, soit par mer, est fixé comme suit : etc.

Art. 2. Par dérogation à la loi générale, en ce qui concerne le territoire compris dans le rayon des douanes déterminé par la loi du 7 juin 1832, *R.* 90, tout fermier ou habitant, propriétaire, détenteur ou possesseur de bestiaux dénommés au tarif qui précède, dans l'étendue du rayon des douanes de la province du Limbourg, y compris le rayon autour de Maestricht, de la province d'Anvers, de celle de la Flandre-Orientale et de la partie septentrionale de la Flandre-Occidentale, est tenu de déclarer, dans les huit jours qui suivront l'époque obligatoire de la présente loi, au receveur de l'administration des contributions, douanes et accises, du bureau auquel ressortit la commune où se trouvent ces bestiaux, le nombre de ceux mentionnés au tarif de l'article précédent, qu'il y entretient ou qu'il y nourrit, ainsi que l'endroit de la commune où il s'engage à représenter, lorsqu'il en sera requis par les agents de l'administration, ceux de ces animaux qui ne seraient point dans ses étables.

Art. 3. L'administration fera effectuer sans frais par ses préposés, avec l'intervention d'un membre ou d'un délégué de l'autorité communale, l'inventaire desdits bestiaux comprenant le signalement particulier et les marques distinctives propres à déterminer l'identité de chacun d'eux. — Cet acte sera dressé et signé en triple expédition, dont l'une sera remise à l'intéressé, la seconde au receveur susdit qui l'inscrira en charge dans un compte-courant dont la forme sera déterminée par l'administration, et la troisième restera entre les mains des employés chargés de la surveillance du rayon.

L'intéressé est autorisé à faire des extraits de cet inventaire, comme aussi à faire marquer son bétail au fer rouge d'une empreinte à déterminer par l'administration. Dans ce cas, et par exception à l'art. 6 ci-après, ces extraits seront valables pendant le terme de trois mois à partir de la date de leur délivrance, pour tenir lieu de l'acquit-à-caution exigé par le dit art. 6, pourvu toutefois que ces extraits soient trouvés et certifiés conformes par le receveur du bureau auquel ressortit sa commune, et qu'en même temps le bétail ainsi marqué soit également reconnu conforme au signalement indiqué dans cet extrait d'inventaire. La rédaction de ces inventaires se fera en langue flamande si l'intéressé l'exige.

Art. 4. Les possesseurs ou détenteurs préindiqués sont soumis, entre le lever et le coucher du soleil, au recensement, à la visite et à la justification de leurs bestiaux.

Néanmoins, le recensement dans les étables ne pourra avoir lieu que sur l'autorisation de l'employé supérieur du lieu, ou de l'un de ses chefs.

Art. 5. Les mêmes possesseurs ou détenteurs sont tenus de faire au bureau de l'administration où existe leur compte courant, ou au délégué que l'administration pourra établir à cet effet, là où l'intérêt des cultivateurs lui paraîtra l'exiger, déclaration de chaque mutation qui surviendrait dans l'état de leurs bestiaux, soit par suite de vente, cession, abattage ou transfert, soit à chaque nouvelle entrée par acquisition ou autrement, le cas de naissance de bestiaux excepté, afin qu'il en soit fait inscription en charge ou en décharge au dit compte. A défaut de cette déclaration, et s'ils ne prouvent pas qu'il s'est écoulé moins de 24 heures entre la mutation non déclarée et le moment où les employés l'ont reconnue, ils seront punis d'une amende par tête de bétail manquant, savoir : de quatre-vingts francs par bœuf, vache et taureau; de quarante francs par génisse, bouvillon et taurillon, et de dix francs par veau et mouton, dont la déclaration n'aura pas été faite.

Art. 6. A défaut du moyen de justification admis par l'art. 3, et sauf le cas d'importation légale justifiée par acquit de payement, le bétail ne pourra circuler dans le territoire du rayon prémentionné, ni être renvoyé en pacage, en pâturage ou aux marchés du dit rayon à l'intérieur ou à l'extérieur du pays, non plus que de l'intérieur dans le rayon, sans être accompagné d'un acquit-à-caution.

Il est fait exception à cette disposition pour les bestiaux que les possesseurs ou détenteurs enverraient en pâturage ou aux marchés, dans l'étendue seulement de la commune à laquelle se rapporte leur compte-courant, sans être tenus à la formalité de l'acquit-à-caution, pour autant que le signalement des dits bestiaux soit reconnu conforme à celui constaté dans l'inventaire dont le conducteur du bétail devra être porteur, pour l'exhiber à toute réquisition des employés, et que du reste, l'identité des dits bestiaux soit dûment reconnue.

A défaut de reproduction de l'acquit-à-caution dûment déchargé dans le délai fixé, celui qui a levé ce document ou sa caution, sera tenu au payement d'une amende égale à la moitié de celle fixée par l'art. 5.

Art. 7. Toute pièce de bétail trouvée par les employés dans les étables, pâturages, ou dans quelque lieu que ce soit du territoire compris dans le rayon prémentionné, et dont l'existence légale n'y serait pas dûment justifiée, sera saisie et confisquée, sans préjudice des pénalités autres que les peines infâmantes, prononcées par la loi générale contre la fraude, dont cette contravention à la présente loi pourrait être accompagnée.

La justification de l'existence légale dans le rayon des douanes prémentionné, quant aux bestiaux trouvés dans les pâturages, ou en circulation hors du territoire de la commune où ils sont déclarés, devra se faire conformément aux dispositions des art. 3 et 6, ou par exhibition d'acquits de payement.

Celle des bestiaux trouvés dans les étables, ou en circulation dans la commune même où ils sont déclarés, s'établira par la confrontation des indications portées à l'inventaire ci-dessus mentionné, et par l'identité du bétail. (*Loi du* 31 *décembre* 1835, *R.* 433).

= Par dérogation aux dispositions de l'article 6 de la loi du 31 décembre 1835, et en vertu de l'art. 161 de la loi générale, l'acquit-à-caution pour la circulation des bestiaux destinés aux foires ou aux marchés situés dans le rayon des douanes des provinces mentionnées à l'art. 2 de la dite loi (ces provinces seront celles de Limbourg, y compris le rayon autour de Maestricht, d'Anvers, de la Flandre-Orientale et de la partie septentrionale de la province de la Flandre-Occidentale), pourra être remplacé par un certificat d'origine ou passavant spécial (Douane, modèle n° 31) pour autant que le lieu de provenance ou de la destination du bétail soit distant de plus de 1,200 mètres (environ 1/4 de lieue) du territoire étranger. — Le certificat pourra également servir, soit pour le retour du marché, soit pour le transport à la nouvelle destination du bétail; mais il devra à cet effet, être préalablement visé et rendu valable par le receveur ou par les employés du lieu de la foire ou du marché. — Quant au bétail, dont le lieu de provenance ou de la destination serait rapproché de plus de 1,200 mètres de l'extrême frontière, la circulation devra être couverte, soit par un acquit-à-caution, soit par un extrait d'inventaire, si, dans ce dernier cas, le bétail est marqué au fer rouge de l'empreinte déterminée par l'administration. — Il ne sera point exigé de caution pour la délivrance des certificats d'origine; néanmoins les receveurs auront soin de faire justifier préalablement de l'existence légale du bétail dans le rayon des douanes, soit par acquit-à-caution, par acquit de payement, soit enfin par un acte ou extrait d'inventaire; pour la justification du bétail provenant de l'intérieur, il suffira de mentionner cette provenance sur le document. (*Décision du* 30 *mars* 1836, *R.* 446.)

= Par extension des dispositions de l'art. 6 de la loi du 31 décembre 1835, R. 433, il pourra être délivré des acquits-à-caution qui seront valables pendant trois mois, pour conduire en pâturage le bétail appartenant à des individus qui, domiciliés à l'intérieur et à proximité du rayon des provinces mentionnées à l'art. 2 de la dite loi, possèdent des terres dans ce rayon, ou ont le droit d'y mener leurs bestiaux en pacage dans les terrains communaux. Les documents devront être renouvelés à l'expiration du terme pour lequel ils seront accordés. — Les receveurs mentionneront dans les acquits-à-caution relatifs au pâturage, que ces documents perdront leur valeur, si le bétail est trouvé circulant ou paissant à une distance moindre que 1,200 mètres (environ 1/4 de lieue) du territoire étranger. — Ils auront également soin d'y indiquer avec la plus grande exactitude, le signalement de chaque tête de bétail, en se conformant sous ce rapport à ce qui est prescrit pour la formation des états d'inventaire. — Les bestiaux n'étant assujettis à aucun droit de sortie, il ne sera exigé de caution que pour le montant éventuel de l'amende que, suivant l'art. 6 de la loi prédésignée, devra payer celui qui aura levé l'acquit-à-caution, s'il ne reproduit pas le susdit acquit en due forme et dans le délai fixé. — Lorsque les documents dont il s'agit auront été délivrés à un autre bureau que celui auquel ressortit la commune où les bestiaux sont conduits en pacage, ils devront être visés par le receveur du lieu dans lequel sont situés les pâturages. — Il sera donné connaissance aux intéressés que les conducteurs du bétail devront toujours être porteurs des documents précités, pour les exhiber à toute réquisition des employés des douanes, et que, conformément à l'article 7 de la dite loi, le bétail trouvé dans quelque lieu que ce soit du rayon réservé, et dont l'existence et l'identité ne seront pas justifiées par le document exigé dans ce cas, sera saisi et confisqué. (*Décision du* 6 *juillet* 1836, *R.* 480.)

5°. Tous les fruits et productions du sol et des arbres, récoltés sur des terres situées à l'étranger, sur les frontières du Royaume et appartenant à Nos sujets, ou tenues à fermage par eux, ainsi que les engrais et semences nécessaires pour l'exploitation de ces terres, de même que les moyens de transport, pourvu que l'importation ou l'exportation ait lieu après le lever ou avant le coucher du soleil, et dans la saison de la récolte ou culture de chaque espèce de production, et de plus, que la possession en propriété ou à tout autre titre des dites terres limitrophes, soit justifiée annuellement aux bureaux respectifs par un certificat du receveur ou percepteur des contributions foncières de la commune, sur le sommier de laquelle sont portées ces terres, ou bien par un contrat de bail.

L'exemption de droits mentionnée aux paragraphes 4 et 5, sera aussi accordée à des sujets d'un État voisin qui ont en propriété, ou à tout autre titre, des terres sur le territoire du Royaume, et situées sur les frontières; mais toutefois lorsque nos sujets jouiront de pareille exemption de droits d'entrée et de sortie dans ces États voisins.

= Le Gouvernement est autorisé à restreindre et à modifier les exceptions au régime des douanes établies par les art. 5, § 5 et 161, §§ B et F de la loi générale en ce qui concerne les céréales et les produits du sol, de provenance étrangère ou indigène, tant à l'égard de leur importation qu'à celui de leur circulation dans telles parties et localités du rayon des douanes, dans la province du Limbourg, auxquelles le Gouvernement jugera nécessaire d'appliquer ces restrictions et modifications. (*Loi du* 31 *mars* 1836, *R.* 459.)

=Art. 1er. Les dispositions de la loi prémentionnée sont appliquées au rayon des douanes qui entoure la ville de Maestricht.

Art. 2. Dans une zone de 2,500 mètres, à partir et autour de la distance de 3,000 mètres, des murs extérieurs de la dite ville, tout transport de froment, seigle, orge, escourgeon, avoine, sarrasin et farines, est soumis à l'acquit-à-caution, au passavant ou à l'acquit de payement des droits.

Art. 3. Sont soumis à l'acquit-à-caution :

1°. Les transports provenant d'endroits situés dans le territoire précité de 3,000 mètres, et destinés pour la zone de 2,500 mètres ou au-delà vers l'intérieur, lorsque toutefois les céréales ou farines sont le produit dûment justifié de terres cultivées dans le dit territoire de 3,000 mètres.

2°. Les transports provenant de la zone de 2,500 mètres, quelle que soit leur destination.

Art. 4. Sont soumis au passavant, les transports venant d'ailleurs que du territoire de 3,000 mètres et de la zone de 2,500 mètres, et destinés pour cette dernière zone.

Art. 5. Sont soumis à l'acquit de payement des droits :

Les transports provenant du territoire compris dans l'espace précité de 3,000 mètres, et destinés pour la zone de 2,500 mètres ou au-delà vers l'intérieur, lorsque toutefois les céréales ou farines ne sont pas le produit de terres cultivées dans ce territoire de 3,000 mètres.

Art. 6. Sont exempts d'acquits-à-caution et de passavants :

1°. Les transports en-dessous de 10 kilogrammes venant d'endroits autres que ceux situés dans le territoire de 3,000 mètres autour de Maestricht;

2° Les transports accompagnés d'acquits de transit ou d'acquits-à-caution, pour emprunt du territoire étranger, légalement délivrés et reconnus valables.

Art. 7. L'acquit-à-caution pour le transport venant d'endroits situés dans le territoire précité de 3,000 mètres ne se délivre que sous condition :

Que le détenteur de céréales ou farines lève exclusivement ce document au premier bureau de douane, par lequel le transport doit ultérieurement s'effectuer;

Qu'il soit muni d'un certificat du contrôleur, à renouveler chaque année, constatant d'après due attestation de l'autorité locale, l'étendue de toutes les terres qu'il cultive dans le dit territoire et leur produit total présumé par année et par espèce de grains;

Que les quantités énoncées à l'acquit-à-caution soient inscrites par le receveur sur le certificat du contrôleur, afin d'en réduire proportionnellement l'effet pour l'obtention ultérieure de documents de circulation.

Art. 8. L'acquit-à-caution pour les transports provenant de la zone de 2,500 mètres ne se délivre que sous condition :
Que le détenteur des céréales ou farines se soit soumis d'avance à la tenue d'un compte-courant par les préposés;
Que l'acquit-à-caution ne soit levé qu'au seul bureau où son compte-courant est déposé;
Qu'il ne soit pris en charge à ce compte que pour les quantités provenant :
*a*. Des terres qu'il cultive dans les 2,500 mètres dont il s'agit.
*b*. De documents réguliers et reconnus valables;
*c*. D'inventaires opérés dans les 30 jours qui suivront la promulgation du présent arrêté.

Art. 9. Le passavant pour transport provenant d'un endroit de l'intérieur hors du rayon des douanes, ne se délivre que sous l'obligation que ce document, ainsi que la denrée qu'il accompagne, soient représentés à l'un des bureaux ou postes de l'intérieur les plus voisins du lieu d'introduction dans le rayon.

Ce document pour transport provenant du rayon des douanes en dehors des zones de 3,000 et de 2,500 mètres, ne se délivre que sous la condition que le détenteur de la denrée présente au receveur, soit un document justifiant l'emmagasinage légal des quantités qu'il veut transporter, soit la preuve qu'elles proviennent de terres cultivées par lui dans le dit rayon.

Art. 10. L'acquit de payement est exigé lorsque la justification requise par l'art. 7 n'est pas suffisamment établie.

Art. 11. L'inobservation des dispositions que la loi générale applique aux acquits-à-caution, passavants et acquits de payement, de même que le défaut de représentation et de visa aux lieux et bureaux de passage où ils sont requis, entraîne la nullité de ces documents. (*Arrêté Royal du* 10 *mai* 1836, *R.* 459.)

6°. Tous les objets de subsistance qui seront livrés à Nos vaisseaux de guerre, aux bâtiments particuliers armés en courses ou à des navires sortant pour le commerce ou pour la pêche, d'après un calcul raisonnable à faire par l'employé supérieur du lieu, basé sur le nombre de personnes composant l'équipage, la nature et la longueur du voyage, ainsi que les provisions pour la consommation du navire qui se trouveront à bord de tout bâtiment entrant, et qui seront déclarées et reconnues pour telles, pourvu qu'elles ne soient pas déchargées.

Cette exemption est pareillement applicable aux accises.

Les droits et les accises seront dus pour les quantités plus fortes, à moins qu'elles ne soient déposées jusqu'au départ du navire dans un magasin de l'État, ou que l'administration ne puisse s'assurer de son côté, et sans que le dépôt ait lieu, contre tout échange ou débarquement, et qu'ainsi elle ne consente à ce que les objets demeurent à bord du navire.

7°. Toutes les marchandises, objets d'approvisionnement, comestibles et boissons qui seront exportés pour le compte du Gouvernement. . . . . ou vers Nos escadres, vaisseaux et bâtiments de guerre qui se trouveront hors du Royaume, ou ceux qui en seront importés dans le Royaume, ce dont le département de la marine justifiera à l'administration.

8°, 9° et 10°. (*Devenus sans application en Belgique.*)

11°. Les marchandises importées par mer, par des bâtiments nationaux, et transbordées au premier bureau d'entrée, en vertu d'une permission préalable par écrit de l'employé le plus voisin supérieur au receveur, sur d'autres navires, pour être réexportées immédiatement par le même port ou passage par lequel elles sont arrivées.

12°. Et finalement, les marchandises qui ont été destinées pour un endroit où elles n'ont pu être introduites, par suite d'une prohibition dont l'expéditeur dans ce Royaume n'aurait eu connaissance qu'après leur départ. Il sera également accordé restitution des droits payés à la sortie de ces marchandises; le tout pour autant qu'il sera justifié à l'administration de la vérité des faits et de l'identité des marchandises. Cette exemption ne s'étend pas aux marchandises expédiées en transit.

Nous Nous réservons la faculté d'accorder exemption de droits d'entrée pour des objets de fabrique ou autres, reconnus d'origine indigène, expédiés à l'étranger, soit pour les foires ou autrement, et qui en reviennent non vendus ou non acceptés.

= Pour obtenir l'autorisation d'importation en franchise de droits des mécaniques et ustensiles mentionnés aux nos 1°, 2° et 3° de la loi du 22 février 1834, (cette loi a été remplacée par celle mentionnée ci-après du 7 mars 1837, R. 544) les intéressés seront tenus d'en faire la demande par écrit au ministre des finances, et d'y joindre une liste descriptive des objets qu'ils désirent importer. Dans le cas prévu par le n° 2° ci-après mentionné, les demandes devront être accompagnées d'un plan et des dessins des mécaniques et ustensiles qu'ils concernent. Avant d'effectuer l'importation des objets prémentionnés, les propriétaires seront tenus d'en faire la déclaration ordinaire au bureau de la douane, selon la nature des objets qui, sous le rapport de l'exactitude de cette déclaration, demeurent soumis aux vérifications, conditions et pénalités prescrites par la loi; ils seront en outre tenus de fournir à la satisfaction du receveur, caution suffisante pour le montant éventuel des droits d'entrée, après quoi les mécaniques et ustensiles dûment plombés seront expédiés par passavants-à-caution vers la fabrique ou l'établissement pour lequel ils sont destinés.

Les objets précités étant parvenus à destination, le propriétaire devra en instruire immédiatement le directeur des contributions de sa province, lequel désignera deux employés de l'administration pour être présents à la levée des plombs, et constater l'identité ainsi que la mise en œuvre des mécaniques et ustensiles.

Ils rendront compte du résultat de leur opération dans un rapport qu'ils feront parvenir au directeur dans le plus court délai possible.

En cas d'importation de mécaniques ou ustensiles inconnus en Belgique, le ministre des finances, après avoir donné les ordres nécessaires pour leur importation en franchise provisoire, transmettra la demande avec le plan et les dessins à son collègue le ministre de l'intérieur, lequel fera vérifier et constater si l'exemption des droits accordée par le n° 2° de la loi précitée, leur est applicable.

Les demandes étant ainsi instruites, le ministre des finances soumettra au Roi ses propositions concernant la décision définitive à prendre sur l'objet.

Dans le cas mentionné au § précédent, ces propositions seront faites au Roi, conjointement par les ministres de l'intérieur et des finances. (*Arrêté Royal du* 12 *avril* 1834, *R.* 258.)

= Art. 1er. Le Gouvernement est autorisé à accorder l'importation et l'exportation en exemption des droits de douanes, dans les cas suivants et pour les objets ci-après désignés :

*a*. Aux étrangers qui viennent s'établir ou fixer leur résidence en Belgique, ou qui, après y avoir habité, retournent en pays etrangers;

*b*. Aux Belges qui, après une résidence en pays étranger, reviennent dans leur patrie;

*c*. Aux Belges et aux étrangers qui, ayant un domicile dans un pays, ont des habitations d'agrément dans l'autre, et y résident alternativement pendant l'année;

*d*. Aux artistes qui viennent exercer en Belgique, ou qui vont exercer à l'étranger, même temporairement, une profession libérale ou mécanique;

*e*. Aux Belges qui, possédant en pays étranger des collections d'objets de sciences et d'arts voudraient les transférer en Belgique, ou aux étrangers qui en acheteraient dans le pays, et voudraient les exporter;

*f*. Aux établissements publics du Gouvernement, des provinces et des communes, qui recevraient de l'étranger des objets compris dans les §§ 5, 6 et 7 de l'article suivant;

*g*. Enfin, aux institutions publiques de sciences et arts, ou aux compagnies savantes qui ne font point commerce de ces mêmes objets;

Le tout, pourvu qu'il soit reconnu que les dits objets sont destinés à l'usage des intéressés, et ne sont point des articles de commerce.

Art. 2. Dénomination des objets susceptibles d'exemption dans les cas spécifiés à l'article premier :

§ 1er. Habillements, linge de corps, de lit et de table;

§ 2. Meubles de toute espèce, à l'exception des denrées, des marchandises et objets de commerce;

§ 3. Instruments d'arts libéraux ou mécaniques, et instruments aratoires exclusivement relatifs à la profession des intéressés, ou à la destination indiquée par le cas dans lequel l'exemption peut être accordée;

§ 4. Les costumes, partitions et décorations de théâtre, ainsi que les animaux et objets évidemment destinés à des spectacles et représentations publiques;

§ 5. Les objets de collection de sciences, d'antiquités, de numismatique, d'arts et d'histoire naturelle, y compris les manuscrits de tout espèce;

§ 6. Les livres reliés ou brochés, à l'exclusion de ceux en feuilles, pourvu qu'ils ne soient pas neufs et qu'il ne soit présenté qu'un seul exemplaire de chaque ouvrage ou au moins de chaque édition;

Les livres brochés, dont les feuilles sont coupées, sont sensés n'être plus neufs;

§ 7. Les estampes et dessins encadrés ou en feuilles, ainsi que les cartes géographiques, pourvu qu'il n'en soit également présenté qu'un seul exemplaire du même sujet ou de la même édition;

Les objets mentionnés aux §§ 1, 2 et 3 ne seront admis à l'exemption qu'autant qu'ils aient servi et ne soient point neufs.

Art. 3. Le Gouvernememt est en outre autorisé à exempter des droits d'entrée, du droit de contrôle et de poinçonnage, l'argenterie vieille reconnue à l'usage des importateurs désignés à l'article 1er, et portant la marque de leur chiffre ou de leurs armes, comme une preuve de sa destination;

L'exemption du droit de contrôle et de poinçonnage peut aussi être accordée pour les médailles, les antiquités et les objets d'art d'un travail délicat.

Art. 4. Dans tous les cas prévus par la présente loi, le Gouvernement pourra exiger les garanties nécessaires, à l'effet d'assurer la réexportation dans un délai déterminé, ou le payement des droits des objets qui ne sont destinés qu'à rester momentanément en Belgique.

Art. 5. Afin d'obtenir l'exemption autorisée par la présente loi, les intéressés en adresseront la demande au Gouvernement, accompagnée d'une liste descriptive et détaillée des objets; ils fourniront en outre toutes les justifications requises pour prouver que les conditions auxquelles elle est subordonnée, ont été remplies.

Art. 6. L'exemption accordée ne sera dans tous les cas définitivement acquise, qu'après la visite et la vérification qu'auront effectuées les agents désignés à l'effet de reconnaître l'exactitude des listes et déclarations, de constater l'identité des objets, et de s'assurer qu'ils n'en renferment point de recélés. Toute fraude, toute fausse déclaration sera punie des peines établies par les lois en matière de douanes et de garantie, et emportera l'annulation de l'exemption.

Art. 7. Le Gouvernement pourra, dans tous les cas, refuser l'exemption en tout ou en partie; sa décision à cet égard ne sera sujette à aucun recours. (*Loi du* 8 *août* 1835, *R.* 376.)

= Le Gouvernement est autorisé à accorder remise des droits d'entrée sur les mécaniques et ustensiles : 1° à tout Belge ou étranger qui introduira des mécaniques ou ustensiles inconnus en Belgique, pour l'établissement d'une industrie nouvelle ou le perfectionnement d'une industrie déjà connue;

2° A tout Belge possédant deux établissements de même genre ou dépendant l'un de l'autre, l'un à l'étranger, l'autre en Belgique, et qui transportera de son établissement situé à l'étranger, des mécaniques ou ustensiles destinés à améliorer son établissement belge. La remise ne sera définitivement accordée qu'après la mise en œuvre des mécaniques et ustensiles, ou la mise en activité de l'établissement transporté en Belgique. Les exemptions à accorder en vertu de cette loi ne pourront l'être que par arrêté Royal motivé, et qui sera inséré au Bulletin Officiel.

La présente loi, dont la durée est fixée à trois ans, sera obligatoire le lendemain de sa promulgation. (*Loi du* 7 *mars* 1837, *R.* 544.)

= Cette nouvelle loi est destinée à remplacer celle du 22 février 1834, R. 247, dont le terme fixé pour la durée est expiré depuis le 22 février 1837; en conséquence les personnes qui désireront obtenir exemption des droits sur des mécaniques et ustensiles de nouvelle construction, seront tenues, comme précédemment, de remplir au préalable les formalités prescrites à cet égard par l'arrêté Royal du 12 avril 1834, R. 258, dont les dispositions continuent d'être applicables à la nouvelle loi. Quant à l'exemption établie par cette dernière loi relativement à l'introduction des mécaniques et ustensiles des individus qui possèdent deux établissements du même genre, l'un en Belgique et l'autre à l'étranger, il est à remarquer que ceux qui désirent obtenir cette exemption, devront également adresser, au préalable, au département des finances, leur demande à ce sujet, et y joindre une liste descriptive et détaillée des objets qu'ils se proposent d'introduire en Belgique. (*Décision du* 10 *mars* 1837, *R.* 544.)

= La loi du 7 mars 1837, qui autorise le Gouvernement à accorder dans certains cas la remise des droits d'entrée sur les machines et mécaniques introduites dans le pays, est remise en vigueur pour un nouveau terme de trois années. (*Loi du* 29 *mars* 1841, *R.* 892).

## DE L'EXPORTATION DES MARCHANDISES D'ACCISES AVEC JOUISSANCE DE DÉCHARGE OU DE RESTITUTION DES DROITS.

(*Chapitre IX de la loi générale du* 26 *août* 1822, *Journal Officiel*, *n°* 38.)

Art. 67. La vérification en détail devra toujours être faite, en cas d'exportation par mer, lors de l'embarquement dans le navire de mer, soit qu'il se trouve dans un des lieux de déchargement ou d'allége désignés comme tels pour l'importation par mer, ou qu'il se trouve à l'un des derniers bureaux à la sortie, et en cas d'exportation par les rivières et par terre, au bureau de sortie, si ce bureau est en même temps bureau de payement, ou au bureau de payement le plus voisin sur la route.

= La décharge peut être accordée pour des boissons distillées ou autres objets soumis à l'accise, lorsque l'exportation pour le commerce a lieu par des vaisseaux de guerre, ou par d'autres bâtiments de transport. (*Décision du* 9 *novembre* 1824, *R.* 122.)

= Les mesures de surveillance, de vérification, de précaution, ainsi que les pénalités prescrites dans la présente loi pour le transit, sont en tout rendues applicables à l'exportation en décharge des droits pour les objets soumis à l'accise. (*Loi du* 18 *juin* 1836, *R.* 471.)

= L'exportation en décharge des droits des marchandises soumises aux accises est assujettie par l'art. 38 de la loi du 18 juin 1836, R. 471, aux mêmes précautions que celles établies pour le transit, telle que la levée d'échantillons, de plombage, convoyage, ainsi que l'obligation d'en parfaire l'exportation jusqu'au territoire étranger. (*Décision du* 2 *juillet* 1836, *R.* 478.)

Art. 68. Cependant, si l'expéditionnaire le désire, la vérification en détail aura lieu lors du premier embarquement ou chargement sur des alléges, ou de toute autre manière, en employant la précaution de garde, du plombage ou d'apposition de scellés, et dans ce cas, il ne sera point fait de vérification ultérieure, à moins qu'il n'existe des soupçons particuliers de fraude, et alors aux frais de la partie succombante.

Art. 69. Après la vérification en détail et l'embarquement ou le chargement des marchandises, les capitaines ou voituriers signeront une déclaration portant qu'ils ont reçu les marchandises à bord de leurs bâtiments ou sur leurs voitures, et se rendront responsables du transport ou de l'exportation pour lesquels ils se sont engagés.

En cas de transbordement ou de déchargement sur un autre bâtiment ou voiture, les mêmes formalités seront observées.

Art. 70. Les permis d'exportation tiennent lieu en même temps d'acquits de payement à la sortie.

Art. 71. La décharge ou la restitution s'obtiendra au bureau où le permis d'exportation a été délivré, aussitôt que ce permis y sera rapporté, dans le délai fixé à cet effet par l'art. 281, muni du certificat de décharge requis, délivré par deux employés au dernier poste ou bureau mentionné au document, et constatant que les marchandises y ont été reconnues conformes à l'énoncé du permis, que les plombs ou scellés sont restés sains et entiers, et que l'exportation a eu lieu effectivement en conformité de la loi. Lors de cette décharge ou restitution, et avant qu'elle soit accordée, les droits de sortie pour les marchandises devront être acquittés au même bureau par le déclarant.

Art. 72. Si le permis d'exportation n'est pas rapporté au bureau en temps utile et dûment déchargé, l'accise pour laquelle il aura été donné crédit, devra immédiatement être recouvrée par le receveur.

Art. 73. Si, après la déclaration pour l'exportation avec jouissance de décharge, et avant que les marchandises soient sorties du magasin ou du lieu où elles se trouvent déposées, des circonstances particulières empêchaient l'exportation ou y faisaient renoncer, la déclaration sera considérée comme nulle et non-avenue, pourvu qu'il en conste par un certificat du déclarant, à apposer au dos du document délivré, lorsque celui-ci sera rapporté au bureau.

Art. 74. Lorsque les circonstances mentionnées en l'article précédent, se présentent après l'enlèvement des marchandises hors des magasins ou lieux de dépôt, ou après leur embarquement ou chargement, l'on ne pourra disposer des marchandises que moyennant le payement immédiat de l'accise, à moins que, dans des cas particuliers, l'administration ne consente à ce que les choses soient remises dans le même état que celui où elles se trouvaient avant la déclaration.

En cas de déchargement, il en sera délivré un certificat au capitaine ou au voiturier, pour sa décharge.

= Aux termes de l'article 74 de la loi générale, la décision à prendre dans le cas où l'expédition à l'étranger de marchandises soumises à l'accise et déclarées pour l'exportation n'a pas eu lieu, est attribuée à l'administration, par laquelle, conformément à l'art. 311 de la même loi, on doit entendre l'administration centrale. En attendant la décision à prendre par cette administration sur la demande des intéressés, les marchandises dont s'agit doivent rester sous la surveillance des employés. (*Décision du* 5 *mai* 1829, *R.* 49.)

### = TABLEAU DU MONTANT DE LA DÉCHARGE OU RESTITUTION DES DROITS D'ACCISES, ACCORDÉS A L'EXPORTATION SUR QUELQUES DENRÉES ET LIQUIDES.

| DÉSIGNATION DES DENRÉES ET LIQUIDES. | TAUX DE LA DÉCHARGE ou RESTITUTION des DROITS D'ACCISES. | UNITÉS. | OBSERVATIONS. |
|---|---|---|---|
| | Fr. c. 100es. | | |
| **BIÈRES** et **VINAIGRES** | 1 37 80 | l'hectolitre. (*a*) | (*a*) Dans les bières et vinaigres, pour lesquels on accorde décharge, ne sont pas compris les bières et vinaigres qui sont exportés en des quantités inférieures à 40 hectolitres, ou en quantités équivalentes en cruches ou en bouteilles.<br><br>L'on n'accordera aucune décharge pour les bières et vinaigres exportés par terre ou par les rivières, et pour les bières et vinaigres dont la valeur ou qualité est inférieure à celle des bières et vinaigres ordinaires, ni pour ceux qui sont mélangés ou détériorés. (*Loi du* 2 *août* 1822, *Journal Officiel n°* 32.) |
| **BOISSONS DISTILLÉES** | 18 50 00 | idem. (*b*) | (*b*) L'exportation avec décharge des droits n'aura pas lieu pour des quantités de liqueur au-dessous de 10 hectolitres, ni pour les eaux-de-vie de fruits à noyaux ou à pepins. — Lorsque les eaux-de-vie marqueront un degré de concentration inférieur ou supérieur à cette mesure, on devra augmenter, et l'on pourra réduire la quantité en raison directe de la différence. — Néanmoins, ces dispositions ne seront pas appliquées aux eaux-de-vie formant les approvisionnements des navires, lesquelles pourront consister en des quantités inférieures et donneront toujours lieu à la restitution des droits. (*Loi du* 18 *juillet* 1833, *R.* 161 *et loi du* 27 *mai* 1837, *R.* 560.)<br><br>La décharge des droits d'accises sera portée à fr. 18-50 par hectolitre d'eau-de-vie marquant 50 degrés de l'alcoomètre de Gay-Lussac et les qualités inférieures ou supérieures en proportion de cette base. (*Loi du* 25 *février* 1841, *R.* 885.) |
| **SEL RAFFINÉ** | 12 72 00 | par 100 kilog. (*c*) | (*c*) Les sauniers pourront obtenir décharge de l'accise pour le sel raffiné exporté à l'étranger, pourvu que la quantité ne soit pas inférieure à 2,500 kilog. — Il ne sera accordé nulle décharge de l'accise pour l'exportation à l'étranger de sel brut et de saumure. L'administration pourra permettre l'exportation du sel brut par mer avec décharge de l'impôt, dans des cas particuliers et sur la demande qui lui en sera faite. (*Loi du* 2 *août* 1822, *Journal Officiel n°* 35). |
| **SUCRES** raffinés en pains, dits *mélis*, blancs, parfaitement épurés et durs, dont toutes les parties sont adhérentes et non friables, et sucres candis à larges cristaux, clairs et reconnus secs | 46 85 00 | idem (*d*) | (*d*) Il ne sera accordé aucune décharge pour les exportations faites en des quantités inférieures à 100 kilog. pour les sucres candis, et à 200 kilog. pour tous les autres sucres raffinés. — La décharge des droits ne sera pas accordée pour exportation de sucres bruts ou de sucres raffinés mélangés avec du sucre brut. Toutes les dispositions législatives en vigueur, concernant les sucres, sont maintenues, pour autant qu'elles ne soient pas contraires à la présente loi. (*Lois des* 27 *juillet* 1822 *et* 24 *décembre* 1829, *R.* 136 *et loi du* 8 *février* 1838, *R.* 633.)<br><br>Attendu qu'aucune fabrication de sucre candi ne peut être effectuée sans production plus ou moins considérable de croûtes, il y a lieu, lorsque du reste les côtés opposés à celui qui forme croûte, présentent de larges cristaux, de les admettre à la haute décharge à l'exportation, sous condition toutefois qu'en aucun cas la quantité de morceaux dits croûtes, dont l'exportation pourra être permise, ne dépasse le tiers de la partie intégrale déclarée à la sortie, et que toujours les croûtes renfermées dans une même caisse, soient reconnues provenir d'une même fabrication et soient d'une même teinte et qualité que le sucre sans croûte que contient le restant de la caisse. (*Décision du* 21 *février*, 1838, *R.* 636.)<br><br>La décharge de fr. 46-85, doit être refusée à tous sucres sans exception, lorsqu'ils sont raffinés en pains de dimension et qualité telles qu'ils puissent être réputés *lumps*; par le mot *lumps*, il faut entendre des pains de sucre dont le poids excède 7 à 7 1/2 kilog. — Le sucre raffiné en pains de petite dimension et moins blancs que le sucre, dit *mélis*, devrait à la rigueur obtenir seulement la décharge de fr. 26-71-50/100; cependant lorsqu'il sera reconnu que ces pains de petite dimension sont de qualité telle que celle des *lumps* ordinaires, c'est-à-dire blancs, durs, sans teinte rougeâtre ou jaunâtre, et lorsque d'ailleurs il sera constant que toutes les parties en sont adhérentes, non friables et bien épurées, on appliquera à ces pains la décharge de fr. 44-50. — Les pains de sucre dont la tête seulement a été enlevée peuvent être considérés comme pains entiers et admis à la décharge de fr. 46-85 et de fr. 44-50, lorsque du reste ils sont de bonne qualité et lorsqu'ils réunissent toutes les conditions respectivement exigées pour jouir de ces taux de décharge. (*Décision du* 1er *avril* 1838, *R.* 651.)<br><br>La décharge des droits pour l'exportation du sucre en poudre, autre que celui qui a été pilé en entrepôt libre ou public du dernier port de sortie, ne peut être accordée. (*Décision du* 20 *avril* 1838, *R.* 653.)<br><br>Le gouvernement est autorisé à accorder la décharge des droits d'accises sur les sucres raffinés en pains ou en lumps, exportés par terre ou par rivières, après avoir été pilés ou concassés dans un des entrepôts publics à désigner à cet effet. — La décharge des droits ne sera pas accordée, lorsque chacun des colis dont se composera la partie des sucres à exporter, ne sera pas du poids brut de 180 kilog. au moins. Les colis devront être en bois, sains et entiers et conditionnés de manière à ce que les plombs qui y seront apposés, assurent l'intégrité de leur fermeture. — Le gouvernement pourra autoriser l'exportation par mer des sucres qui auront été pilés ou concassés dans les entrepôts publics situés dans l'intérieur du Royaume. (*Loi du* 25 *mars* 1841, *R.* 888.) Les entrepôts publics d'Anvers, Ostende, Gand et Bruxelles, sont ouverts à l'emmagasinage des sucres raffinés en pains, mélis et lumps, destinés à être pilés ou concassés. — Les sucres pilés ou concassés dans ces entrepôts pourront être exportés par les bureaux de sortie par mer, par terre ou par rivières, actuellement ouverts à l'exportation des sucres raffinés avec décharge des droits. (*Arrêté royal du* 26 *mars* 1841, *R.* 888.) |
| — raffinés en pains, dits *lumps*, blancs, sans teinte rougeâtre ou jaunâtre, durs, dont toutes les parties sont adhérentes et non friables, et bien épurés. | 44 50 00 | idem. | |
| — raffinés en pains, dits *mélis*, blancs, parfaitement épurés et durs, dont toutes les parties sont adhérentes et non friables, et sucres candis à larges cristaux, clairs et reconnus secs, concassés ou pilés dans un magasin spécial de l'entrepôt libre ou public du dernier port de l'exportation (Anvers ou Ostende) | 46 85 00 | idem. | |
| — raffinés en pains, dits *lumps*, blancs, sans teinte rougeâtre ou jaunâtre, durs, dont toutes les parties sont adhérentes et non friables, et bien épurés, concassés ou pilés dans un magasin spécial de l'entrepôt libre ou public du dernier port de l'exportation (Anvers ou Ostende). | 44 50 00 | idem | |
| Tous autres sucres raffinés, tels que sucres candis, dits *manqués*, à petits cristaux, humides, revêtus de croûte, et sucres de teinte rougeâtre ou jaunâtre. | 26 71 20 | idem. | |

TARIF RELATIF AU MONTANT DE LA DÉCHARGE OU RESTITUTION DES DROITS D'ACCISES PAR HECTOLITRE, ACCORDÉE A L'EXPORTATION SUR LES BOISSONS DISTILLÉES A L'INTÉRIEUR ET APPLIQUÉE AUX DEGRÉS DE FORCE DE L'ALCOOMÈTRE CENTÉSIMAL DE GAY-LUSSAC.

| DEGRÉS DE FORCE. | TAUX DE LA DÉCHARGE PAR HECTOLITRE. | DEGRÉS DE FORCE. | TAUX DE LA DÉCHARGE PAR HECTOLITRE. | DEGRÉS DE FORCE. | TAUX DE LA DÉCHARGE PAR HECTOLITRE. | DEGRÉS DE FORCE. | TAUX DE LA DÉCHARGE PAR HECTOLITRE. |
|---|---|---|---|---|---|---|---|
| | Fr. c. | | Fr. c. | | Fr. c. | | Fr. c. |
| 1 | 0 25 | 26 | 6 50 | 51 | 12 75 | 76 | 19 00 |
| 2 | 0 50 | 27 | 6 75 | 52 | 13 00 | 77 | 19 25 |
| 3 | 0 75 | 28 | 7 00 | 53 | 13 25 | 78 | 19 50 |
| 4 | 1 00 | 29 | 7 25 | 54 | 13 50 | 79 | 19 75 |
| 5 | 1 25 | 30 | 7 50 | 55 | 13 75 | 80 | 20 00 |
| 6 | 1 50 | 31 | 7 75 | 56 | 14 00 | 81 | 20 25 |
| 7 | 1 75 | 32 | 8 00 | 57 | 14 25 | 82 | 20 50 |
| 8 | 2 00 | 33 | 8 25 | 58 | 14 50 | 83 | 20 75 |
| 9 | 2 25 | 34 | 8 50 | 59 | 14 75 | 84 | 21 00 |
| 10 | 2 50 | 35 | 8 75 | 60 | 15 00 | 85 | 21 25 |
| 11 | 2 75 | 36 | 9 00 | 61 | 15 25 | 86 | 21 50 |
| 12 | 3 00 | 37 | 9 25 | 62 | 15 50 | 87 | 21 75 |
| 13 | 3 25 | 38 | 9 50 | 63 | 15 75 | 88 | 22 00 |
| 14 | 3 50 | 39 | 9 75 | 64 | 16 00 | 89 | 22 25 |
| 15 | 3 75 | 40 | 10 00 | 65 | 16 25 | 90 | 22 50 |
| 16 | 4 00 | 41 | 10 25 | 66 | 16 50 | 91 | 22 75 |
| 17 | 4 25 | 42 | 10 50 | 67 | 16 75 | 92 | 23 00 |
| 18 | 4 50 | 43 | 10 75 | 68 | 17 00 | 93 | 23 25 |
| 19 | 4 75 | 44 | 11 00 | 69 | 17 25 | 94 | 23 50 |
| 20 | 5 00 | 45 | 11 25 | 70 | 17 50 | 95 | 23 75 |
| 21 | 5 25 | 46 | 11 50 | 71 | 17 75 | 96 | 24 00 |
| 22 | 5 50 | 47 | 11 75 | 72 | 18 00 | 97 | 24 25 |
| 23 | 5 75 | 48 | 12 00 | 73 | 18 25 | 98 | 24 50 |
| 24 | 6 00 | 49 | 12 25 | 74 | 18 50 | 99 | 24 75 |
| 25 | 6 25 | 50 | 12 50 | 75 | 18 75 | 100 | 25 00 |

*Nota.* Les degrés de force supérieurs en proportion.

— TABLEAU DES DROITS D'ACCISES IMPOSÉS SUR LES DENRÉES ET LIQUIDES INDIGÈNES ET ÉTRANGERS.

| DÉSIGNATION DES DENRÉES ET LIQUIDES. | TAUX — DU DROIT D'ACCISE EN PRINCIPAL. | TAUX — DES CENTIMES ADDITIONNELS. (26 p. %.) | TAUX — DU DROIT DE TIMBRE COLLECTIF. (10 p. %.) | TOTAL. | UNITÉS. | OBSERVATIONS. |
|---|---|---|---|---|---|---|
| | Fr. c. 100es. | Fr. c. 100es. | Fr. c. 100es. | Fr. c. 100es. | | |
| BIÈRES et VINAIGRES indigènes | 1 48 40 | 0 38 58 | 0 18 70 | 2 05 68 | L'hectolitre de contenance de la cuve-matière employée. (a) | (a) Lors de la fixation de l'accise à porter en debet, en raison de l'usage des cuves-matières, l'on accordera sur la capacité cumulée des cuves-matières employées et déclarées, chaque fois une déduction de cinq pouces de profondeur, pour couvrir la perte occasionnée par les faux fonds. — Les vinaigriers fabriquant leurs vinaigres avec de la bière, soit cuite ou non cuite, ou proprement avec des métiers pour la bière préparée dans la cuve matière sans macération ou fermentation, jouiront d'une déduction de l'accise à raison de sept cents (14 centimes 84 centièmes) par baril sur toutes les bières et métiers qu'ils auront introduits dans leurs vinaigreries. — Il sera accordé une déduction d'un dixième de la contenance sur la capacité des cuves de macération des vinaigriers qui fabriquent leurs vinaigres avec du liquide, vulgairement connu sous le nom de *Way*, qu'ils préparent et tirent au moyen d'une macération et fermentation de mouture ou farine. — Le vinaigre fait avec le jus de pommes ou de poires n'est pas soumis aux droits d'accises. — Lors de la prise en charge des droits dus par les fabricants de vinaigres artificiels, on accordera sur le montant total de ces droits, pour chaque renouvellement de travail, une déduction de 18 p. % pour tenir lieu de toute décharge sur la contenance des cuves-jumelles, ou pour le travail que les vinaigriers estimeraient pouvoir leur être dû, soit par suite du mode, adopté pour la construction de leurs cuves, soit par suite de la nature des procédés de fabrication qu'ils suivent pour leurs vinaigres, soit enfin par suite du déchet qu'ils éprouvent sur leur fabrication. (*Lois des 2 août 1822, Journal Officiel n° 32, 24 Décembre 1829, R. 136, loi du budget des voies et moyens et décision du 30 décembre 1840, R. 869 et 870.*) |
| BOISSONS DISTILLÉES à l'intérieur | 0 60 00 | (10 p. %). 0 04 00 | .... | 0 64 00 | Par jour de travail et par hectolitre de la capacité brute des vaisseaux à trempe, à macération et à fermentation, sans égard à la nature des matières. (b). | (b) La mise en macération, la fermentation et la distillation des fruits à pepins et à noyaux sans mélange d'autres matières produisant de l'alcool, seront exemptes de tout droit, sauf à en faire la déclaration préalable. — Toutes les déductions précédemment accordées sur la capacité des vaissaux qui servent de base à la liquidation des droits, ainsi que les centimes additionnels et autres taxes accessoires que le trésor perçoit au profit de l'État, sont supprimés. — Les receveurs des droits d'accises délivreront quittance sur un timbre fixe de 25 centimes. (*Loi du 18 juillet 1833, R. 161.*) — Sont soumis à l'accise sur la fabrication des eaux-de-vie, tous les vaisseaux employés pour la trempe, la macération et la fermentation des matières premières propres à la distillation, y compris les cuves de réunion, les cuves à levain, les cuves de vitesse ou les condensateurs et tous autres vaisseaux servant au dépôt des matières macérées en fermentation ou fermentées. — Sont exempts de l'accise les alambics et les colonnes distillatoires, servant, soit à la distillation, soit à la rectification : l'on entend par distillation la bouillée des matières premières ; par rectification, la bouillée des flegmes. — Il est accordé une déduction de 15 p% sur la quotité du droit aux distillateurs qui n'emploient et n'ont qu'un seul alambic d'une capacité inférieure à 5 hectolitres, et servant alternativement à la distillation et à la rectification. — Pour obtenir cette déduction, les distillateurs devront, indépendamment de ces conditions, nourrir une tête de gros bétail et cultiver par eux-mêmes un hectare de terre par chaque hectolitre et demi de la capacité des vaisseaux soumis à l'impôt. (*Loi du 27 mai 1837, R. 560, loi du budget des voies et moyens et décision du 30 décembre 1840, R. 869 et 870, et loi du 25 février 1841, R. 883.*) |
| — à l'étranger (*sans mélange de substances qui en altèrent le degré*). | 50 00 00 | .... | .... | 50 00 00 | L'hectolitre à 50 degrés ou au-dessous de l'alcoomètre de Gay-Lussac, à la température de 15 degrés du thermomètre centigrade. (c). | (c) Il sera alloué aux négociants en gros une déduction à leur compte pour la perte occasionnée par le coulage et le déchet des boissons distillées à l'étranger entreposées, mais seulement jusqu'à concurrence d'un demi pour cent par trois mois. Le surplus du coulage ou de la perte devant, ainsi que l'excédant, s'il en était constaté, donner lieu au payement de l'accise. (*Lois des 2 août 1822, Journal Officiel n° 30 et 24 décembre 1829, R. 136.*) Voir le tarif ci-après. — Sur les degrés dépassant cinquante, à un franc par hectolitre et par degré. — Les fractions de degrés sont négligées lorsqu'elles sont d'un demi degré ou moins ; elles sont comptées pour un degré entier lorsqu'elles dépassent le demi. — Les parties moindres ou plus fortes que l'hectolitre sont soumises aux droits ci-contre, en proportion des quantités réelles existantes. — Sont supprimés comme rentrant dans le droit principal les centimes additionnels perçus au profit de l'État sur les liquides distillés à l'étranger. — Les dispositions de la loi du 2 août 1822, auxquelles il n'est pas dérogé par la présente loi, sont maintenues. (*Loi du 20 mai 1838, R. 659.*) — La loi du 20 mai 1838 supprime les centimes additionnels, parmi lesquels sont compris, non seulement la majoration actuelle de 26 p. %, mais encore le droit de timbre de quittance de 10 p. %. — Quant au droit de timbre sur les permis et passavants, il reste maintenu au taux actuel. (*Décision du 20 mai 1838, R. 660, loi du budget des voies et moyens et décision du 30 décembre 1840, R. 869 et 870.*) |
| — id. liqueurs | 60 00 00 | .... | .... | 60 00 00 | L'hectolitre, sans distinction de degrés. (d). | (d) L'accise sur les liqueurs venant de l'étranger est fixée sans distinction de degrés. — Les parties moindres ou plus fortes que l'hectolitre sont soumises aux droits ci-contre en proportion des quantités réelles existantes. — Sont supprimés comme rentrant dans le droit principal, les centimes additionnels perçus au profit de l'État sur les liquides distillés à l'étranger. — Les dispositions de la loi du 2 août 1822, auxquelles il n'est pas dérogé par la présente loi sont maintenues. (*Loi du 20 mai 1838, R. 659.*) — La loi du 20 mai 1838 supprime les centimes additionnels, parmi lesquels sont compris non seulement la majoration actuelle de 26 p. % , mais encore le droit de timbre de quittance de 10 p. %. — Quant au droit de timbre sur les permis et passavants, il reste maintenu au taux actuel. (*Décision du 20 mai 1838, R. 660, loi du budget des voies et moyens et décision du 30 décembre 1840, R. 869 et 870.*) |
| SAUMURE | 10 60 00 | 2 75 60 | 1 33 56 | 14 69 16 | L'hectolitre (e). | (e et f) Sauf ce qui est déterminé pour les sauniers, le montant de l'accise à créditer ou à payer sera fixé sur le poids exact du sel ou la quantité de la saumure, d'après le poids ou la mesure que les peseurs ou mesureurs à ce commis auront préalablement constaté. — Les sauniers obtiendront une déduction sur le droit pour le sel brut qu'ils importent, se vendent réciproquement ou reçoivent des négociants en gros, et qu'ensuite ils auront raffiné, et ce, afin de compenser la perte qui résulte du raffinage. — Cette déduction ne pourra excéder : |
| SEL BRUT | 12 72 00 | 3 30 72 | 1 60 27 | 17 62 99 | Les 100 kilog. (f). | Pour le sel brut de France . . . . . 7 pour cent<br>» le sel de Portugal . . . . . 1 » »<br>» le sel de roche anglais . . . . . 5 » »<br>» autre sel de roche, le sel brut d'Espagne, d'Italie et espèces non désignées . . . . . 3 » »<br>Il est accordé exemption de l'accise sur le sel destiné à l'engrais des terres ou à la nourriture des bestiaux, pourvu qu'il soit mélangé de manière à ne pouvoir servir à la nourriture de l'homme.<br>Il sera accordé exemption de l'accise aux fabriques, trafics, pêcheries de mer et ateliers de salaison de poisson, qui en ont besoin. L'eau de mer à faire évaporer dans les ateliers à ce destinés (*gradeerhuizen*), sera soumise à un droit d'accise égal à celui mis sur le sel et dans la proportion d'une livre six onces de sel pour chaque baril d'eau de mer.<br>Un baril de saumure sera compté pour trente trois kilog. de sel en ce qui concerne le recensement et le transport. (*Lois des 2 août 1822, Journal Officiel n° 35, 24 décembre 1829, R. 136, loi du budget des voies et moyens et décision du 30 décembre 1840, R. 869 et 870.*) |
| SUCRE BRUT | 24 71 20 | 6 94 51 | 3 16 57 | 34 82 28 | id. (g). | (g) Le montant de l'accise sera établi sur le poids brut des sucres, ainsi qu'il aura été reconnu par des peseurs désignés à cet effet. — La tare mentionnée ci-après sera cependant accordée pour le sucre, et sauf sa vérification, lorsqu'elle sera demandée par la partie intéressée; savoir :<br>Sucre importé dans des caisses de la Havane . . . . . 14 kilog. par 100 kilog. poids brut.<br>» dans d'autres caisses . . . . . 16 » »<br>» en tonneaux . . . . . 15 » »<br>» dans des emballages en cuir, nattes, paniers, toiles et autres semblables . . . . 8 » »<br>» en canastres . . . . . 10 » »<br>La déduction pour déchet d'un pour cent pour les sucres de la Havane, et de deux pour cent pour tous les autres sucres est supprimée. (*Lois des 27 juillet 1822, Journal Officiel n° 20, 24 décembre 1829, R. 136, 8 février 1838, R. 633, loi du budget des voies et moyens et décision du 30 décembre 1840, R. 869 et 870.*) |
| VINS | 23 85 00 | 6 20 10 | 3 00 51 | 33 05 61 | L'hectolitre. (h). | (h) Lorsque les négociants en gros et les marchands de vins auront clarifié et mis en bouteilles les vins en futailles qui, lors de l'entrée en entrepôt, auront été reconnus être sur lie, ils pourront livrer à l'intérieur les lies qui en proviendront sans payement de l'accise; ces lies ne pourront néanmoins excéder les quantités suivantes : Pour tous les vins rouges, 6 litres sur 96 litres ; pour les vins blancs de Bergerac, de muscat, de Picardan et de Bayonne, 14 litres sur 96 litres ; et pour tous les autres vins de France, d'Espagne, d'Italie et de Portugal, 10 litres sur 96 litres. — Indépendamment de la déduction pour les lies, accordée par les dispositions précédentes aux négociants en gros et marchands de vins, pour les vins en entrepôt, il leur sera alloué une déduction pour la perte occasionnée par le coulage des vins entreposés, mais seulement jusqu'à concurrence d'un pour cent par trois mois; le surplus du coulage ou de la perte devant, ainsi que l'excédant, s'il en était constaté, donner lieu au payement de l'accise. (*Lois des 27 juillet 1822, Journal Officiel n° 20, 24 décembre 1829, R. 136 et loi du budget des voies et moyens et décision du 30 décembre 1840, R. 869 et 870.*) |

# DISPOSITIONS PRINCIPALES DES LOIS

## = TARIF CONCERNANT LES BOISSONS DISTILLÉES A L'ÉTRANGER, ET INDIQUANT LE MONTANT DE L'ACCISE PAR HECTOLITRE ET PAR DEGRÉ OU FRACTIONS DE DEGRÉ DE L'ALCOOMÈTRE DIT DE GAY-LUSSAC, À LA TEMPÉRATURE DE 15 DEGRÉS DU THERMOMÈTRE CENTIGRADE.

| ALCOOMÈTRE dit de Gay-Lussac. | | ACCISES par hectolitre. | | ALCOOMÈTRE dit de Gay-Lussac. | | ACCISES. par hectolitre. | | ALCOOMÈTRE dit de Gay-Lussac. | | ACCISES par hectolitre. | | ALCOOMÈTRE dit de Gay-Lussac. | | ACCISES par hectolitre. | | ALCOOMÈTRE dit de Gay-Lussac. | | ACCISES par hectolitre. | | ALCOOMÈTRE dit de Gay-Lussac. | | ACCISES par hectolitre. | | ALCOOMÈTRE dit de Gay-Lussac. | | ACCISES par hectolitre. | | ALCOOMÈTRE dit de Gay-Lussac. | | ACCISES. par hectolitre. | | ALCOOMÈTRE dit de Gay-Lussac. | | ACCISES par hectolitre. | | ALCOOMÈTRE dit de Gay-Lussac. | | ACCISES. par hectolitre. | |
|---|---|---|---|---|---|---|---|---|---|---|---|---|---|---|---|---|---|---|---|---|---|---|---|---|---|---|---|---|---|---|---|---|---|---|---|
| Degrés. | Dixmes. | Fr. | C. | Degrés. | Dixmes. | Fr. | C. | Degrés. | Dixmes. | Fr. | C. | Degrés. | Dixmes. | Fr. | C. | Degrés. | Dixmes. | Fr. | C. | Degrés. | Dixmes. | Fr. | C. | Degrés. | Dixmes. | Fr. | C. | Degrés. | Dixmes. | Fr. | C. | Degrés. | Dixmes. | Fr. | C. |
| 0 | 1 | 0 | 10 | 4 | 7 | 4 | 70 | 9 | 3 | 9 | 30 | 13 | 9 | 13 | 90 | 18 | 5 | 18 | 50 | 23 | 1 | 23 | 10 | 27 | 7 | 27 | 70 | 32 | 3 | 32 | 30 | 36 | 9 | 36 | 90 | 41 | 5 | 41 | 50 | 46 | 1 | 46 | 10 |
| 0 | 2 | 0 | 20 | 4 | 8 | 4 | 80 | 9 | 4 | 9 | 40 | 14 | 0 | 14 | 00 | 18 | 6 | 18 | 60 | 23 | 2 | 23 | 20 | 27 | 8 | 27 | 80 | 32 | 4 | 32 | 40 | 37 | 0 | 37 | 00 | 41 | 6 | 41 | 60 | 46 | 2 | 46 | 20 |
| 0 | 3 | 0 | 30 | 4 | 9 | 4 | 90 | 9 | 5 | 9 | 50 | 14 | 1 | 14 | 10 | 18 | 7 | 18 | 70 | 23 | 3 | 23 | 30 | 27 | 9 | 27 | 90 | 32 | 5 | 32 | 50 | 37 | 1 | 37 | 10 | 41 | 7 | 41 | 70 | 46 | 3 | 46 | 30 |
| 0 | 4 | 0 | 40 | 5 | 0 | 5 | 00 | 9 | 6 | 9 | 60 | 14 | 2 | 14 | 20 | 18 | 8 | 18 | 80 | 23 | 4 | 23 | 40 | 28 | 0 | 28 | 00 | 32 | 6 | 32 | 60 | 37 | 2 | 37 | 20 | 41 | 8 | 41 | 80 | 46 | 4 | 46 | 40 |
| 0 | 5 | 0 | 50 | 5 | 1 | 5 | 10 | 9 | 7 | 9 | 70 | 14 | 3 | 14 | 30 | 18 | 9 | 18 | 90 | 23 | 5 | 23 | 50 | 28 | 1 | 28 | 10 | 32 | 7 | 32 | 70 | 37 | 3 | 37 | 30 | 41 | 9 | 41 | 90 | 46 | 5 | 46 | 50 |
| 0 | 6 | 0 | 60 | 5 | 2 | 5 | 20 | 9 | 8 | 9 | 80 | 14 | 4 | 14 | 40 | 19 | 0 | 19 | 00 | 23 | 6 | 23 | 60 | 28 | 2 | 28 | 20 | 32 | 8 | 32 | 80 | 37 | 4 | 37 | 40 | 42 | 0 | 42 | 00 | 46 | 6 | 46 | 60 |
| 0 | 7 | 0 | 70 | 5 | 3 | 5 | 30 | 9 | 9 | 9 | 90 | 14 | 5 | 14 | 50 | 19 | 1 | 19 | 10 | 23 | 7 | 23 | 70 | 28 | 3 | 28 | 30 | 32 | 9 | 32 | 90 | 37 | 5 | 37 | 50 | 42 | 1 | 42 | 10 | 46 | 7 | 46 | 70 |
| 0 | 8 | 0 | 80 | 5 | 4 | 5 | 40 | 10 | 0 | 10 | 00 | 14 | 6 | 14 | 60 | 19 | 2 | 19 | 20 | 23 | 8 | 23 | 80 | 28 | 4 | 28 | 40 | 33 | 0 | 33 | 00 | 37 | 6 | 37 | 60 | 42 | 2 | 42 | 20 | 46 | 8 | 46 | 80 |
| 0 | 9 | 0 | 90 | 5 | 5 | 5 | 50 | 10 | 1 | 10 | 10 | 14 | 7 | 14 | 70 | 19 | 3 | 19 | 30 | 23 | 9 | 23 | 90 | 28 | 5 | 28 | 50 | 33 | 1 | 33 | 10 | 37 | 7 | 37 | 70 | 42 | 3 | 42 | 30 | 46 | 9 | 46 | 90 |
| 1 | 0 | 1 | 00 | 5 | 6 | 5 | 60 | 10 | 2 | 10 | 20 | 14 | 8 | 14 | 80 | 19 | 4 | 19 | 40 | 24 | 0 | 24 | 00 | 28 | 6 | 28 | 60 | 33 | 2 | 33 | 20 | 37 | 8 | 37 | 80 | 42 | 4 | 42 | 40 | 47 | 0 | 47 | 00 |
| 1 | 1 | 1 | 10 | 5 | 7 | 5 | 70 | 10 | 3 | 10 | 30 | 14 | 9 | 14 | 90 | 19 | 5 | 19 | 50 | 24 | 1 | 24 | 10 | 28 | 7 | 28 | 70 | 33 | 3 | 33 | 30 | 37 | 9 | 37 | 90 | 42 | 5 | 42 | 50 | 47 | 1 | 47 | 10 |
| 1 | 2 | 1 | 20 | 5 | 8 | 5 | 80 | 10 | 4 | 10 | 40 | 15 | 0 | 15 | 00 | 19 | 6 | 19 | 60 | 24 | 2 | 24 | 20 | 28 | 8 | 28 | 80 | 33 | 4 | 33 | 40 | 38 | 0 | 38 | 00 | 42 | 6 | 42 | 60 | 47 | 2 | 47 | 20 |
| 1 | 3 | 1 | 30 | 5 | 9 | 5 | 90 | 10 | 5 | 10 | 50 | 15 | 1 | 15 | 10 | 19 | 7 | 19 | 70 | 24 | 3 | 24 | 30 | 28 | 9 | 28 | 90 | 33 | 5 | 33 | 50 | 38 | 1 | 38 | 10 | 42 | 7 | 42 | 70 | 47 | 3 | 47 | 30 |
| 1 | 4 | 1 | 40 | 6 | 0 | 6 | 00 | 10 | 6 | 10 | 60 | 15 | 2 | 15 | 20 | 19 | 8 | 19 | 80 | 24 | 4 | 24 | 40 | 29 | 0 | 29 | 00 | 33 | 6 | 33 | 60 | 38 | 2 | 38 | 20 | 42 | 8 | 42 | 80 | 47 | 4 | 47 | 40 |
| 1 | 5 | 1 | 50 | 6 | 1 | 6 | 10 | 10 | 7 | 10 | 70 | 15 | 3 | 15 | 30 | 19 | 9 | 19 | 90 | 24 | 5 | 24 | 50 | 29 | 1 | 29 | 10 | 33 | 7 | 33 | 70 | 38 | 3 | 38 | 30 | 42 | 9 | 42 | 90 | 47 | 5 | 47 | 50 |
| 1 | 6 | 1 | 60 | 6 | 2 | 6 | 20 | 10 | 8 | 10 | 80 | 15 | 4 | 15 | 40 | 20 | 0 | 20 | 00 | 24 | 6 | 24 | 60 | 29 | 2 | 29 | 20 | 33 | 8 | 33 | 80 | 38 | 4 | 38 | 40 | 43 | 0 | 43 | 00 | 47 | 6 | 47 | 60 |
| 1 | 7 | 1 | 70 | 6 | 3 | 6 | 30 | 10 | 9 | 10 | 90 | 15 | 5 | 15 | 50 | 20 | 1 | 20 | 10 | 24 | 7 | 24 | 70 | 29 | 3 | 29 | 30 | 33 | 9 | 33 | 90 | 38 | 5 | 38 | 50 | 43 | 1 | 43 | 10 | 47 | 7 | 47 | 70 |
| 1 | 8 | 1 | 80 | 6 | 4 | 6 | 40 | 11 | 0 | 11 | 00 | 15 | 6 | 15 | 60 | 20 | 2 | 20 | 20 | 24 | 8 | 24 | 80 | 29 | 4 | 29 | 40 | 34 | 0 | 34 | 00 | 38 | 6 | 38 | 60 | 43 | 2 | 43 | 20 | 47 | 8 | 47 | 80 |
| 1 | 9 | 1 | 90 | 6 | 5 | 6 | 50 | 11 | 1 | 11 | 10 | 15 | 7 | 15 | 70 | 20 | 3 | 20 | 30 | 24 | 9 | 24 | 90 | 29 | 5 | 29 | 50 | 34 | 1 | 34 | 10 | 38 | 7 | 38 | 70 | 43 | 3 | 43 | 30 | 47 | 9 | 47 | 90 |
| 2 | 0 | 2 | 00 | 6 | 6 | 6 | 60 | 11 | 2 | 11 | 20 | 15 | 8 | 15 | 80 | 20 | 4 | 20 | 40 | 25 | 0 | 25 | 00 | 29 | 6 | 29 | 60 | 34 | 2 | 34 | 20 | 38 | 8 | 38 | 80 | 43 | 4 | 43 | 40 | 48 | 0 | 48 | 00 |
| 2 | 1 | 2 | 10 | 6 | 7 | 6 | 70 | 11 | 3 | 11 | 30 | 15 | 9 | 15 | 90 | 20 | 5 | 20 | 50 | 25 | 1 | 25 | 10 | 29 | 7 | 29 | 70 | 34 | 3 | 34 | 30 | 38 | 9 | 38 | 90 | 43 | 5 | 43 | 50 | 48 | 1 | 48 | 10 |
| 2 | 2 | 2 | 20 | 6 | 8 | 6 | 80 | 11 | 4 | 11 | 40 | 16 | 0 | 16 | 00 | 20 | 6 | 20 | 60 | 25 | 2 | 25 | 20 | 29 | 8 | 29 | 80 | 34 | 4 | 34 | 40 | 39 | 0 | 39 | 00 | 43 | 6 | 43 | 60 | 48 | 2 | 48 | 20 |
| 2 | 3 | 2 | 30 | 6 | 9 | 6 | 90 | 11 | 5 | 11 | 50 | 16 | 1 | 16 | 10 | 20 | 7 | 20 | 70 | 25 | 3 | 25 | 30 | 29 | 9 | 29 | 90 | 34 | 5 | 34 | 50 | 39 | 1 | 39 | 10 | 43 | 7 | 43 | 70 | 48 | 3 | 48 | 30 |
| 2 | 4 | 2 | 40 | 7 | 0 | 7 | 00 | 11 | 6 | 11 | 60 | 16 | 2 | 16 | 20 | 20 | 8 | 20 | 80 | 25 | 4 | 25 | 40 | 30 | 0 | 30 | 00 | 34 | 6 | 34 | 60 | 39 | 2 | 39 | 20 | 43 | 8 | 43 | 80 | 48 | 4 | 48 | 40 |
| 2 | 5 | 2 | 50 | 7 | 1 | 7 | 10 | 11 | 7 | 11 | 70 | 16 | 3 | 16 | 30 | 20 | 9 | 20 | 90 | 25 | 5 | 25 | 50 | 30 | 1 | 30 | 10 | 34 | 7 | 34 | 70 | 39 | 3 | 39 | 30 | 43 | 9 | 43 | 90 | 48 | 5 | 48 | 50 |
| 2 | 6 | 2 | 60 | 7 | 2 | 7 | 20 | 11 | 8 | 11 | 80 | 16 | 4 | 16 | 40 | 21 | 0 | 21 | 00 | 25 | 6 | 25 | 60 | 30 | 2 | 30 | 20 | 34 | 8 | 34 | 80 | 39 | 4 | 39 | 40 | 44 | 0 | 44 | 00 | 48 | 6 | 48 | 60 |
| 2 | 7 | 2 | 70 | 7 | 3 | 7 | 30 | 11 | 9 | 11 | 90 | 16 | 5 | 16 | 50 | 21 | 1 | 21 | 10 | 25 | 7 | 25 | 70 | 30 | 3 | 30 | 30 | 34 | 9 | 34 | 90 | 39 | 5 | 39 | 50 | 44 | 1 | 44 | 10 | 48 | 7 | 48 | 70 |
| 2 | 8 | 2 | 80 | 7 | 4 | 7 | 40 | 12 | 0 | 12 | 00 | 16 | 6 | 16 | 60 | 21 | 2 | 21 | 20 | 25 | 8 | 25 | 80 | 30 | 4 | 30 | 40 | 35 | 0 | 35 | 00 | 39 | 6 | 39 | 60 | 44 | 2 | 44 | 20 | 48 | 8 | 48 | 80 |
| 2 | 9 | 2 | 90 | 7 | 5 | 7 | 50 | 12 | 1 | 12 | 10 | 16 | 7 | 16 | 70 | 21 | 3 | 21 | 30 | 25 | 9 | 25 | 90 | 30 | 5 | 30 | 50 | 35 | 1 | 35 | 10 | 39 | 7 | 39 | 70 | 44 | 3 | 44 | 30 | 48 | 9 | 48 | 90 |
| 3 | 0 | 3 | 00 | 7 | 6 | 7 | 60 | 12 | 2 | 12 | 20 | 16 | 8 | 16 | 80 | 21 | 4 | 21 | 40 | 26 | 0 | 26 | 00 | 30 | 6 | 30 | 60 | 35 | 2 | 35 | 20 | 39 | 8 | 39 | 80 | 44 | 4 | 44 | 40 | 49 | 0 | 49 | 00 |
| 3 | 1 | 3 | 10 | 7 | 7 | 7 | 70 | 12 | 3 | 12 | 30 | 16 | 9 | 16 | 90 | 21 | 5 | 21 | 50 | 26 | 1 | 26 | 10 | 30 | 7 | 30 | 70 | 35 | 5 | 35 | 30 | 39 | 9 | 39 | 90 | 44 | 5 | 44 | 50 | 49 | 1 | 49 | 10 |
| 3 | 2 | 3 | 20 | 7 | 8 | 7 | 80 | 12 | 4 | 12 | 40 | 17 | 0 | 17 | 00 | 21 | 6 | 21 | 60 | 26 | 2 | 26 | 20 | 30 | 8 | 30 | 80 | 35 | 4 | 35 | 40 | 40 | 0 | 40 | 00 | 44 | 6 | 44 | 60 | 49 | 2 | 49 | 20 |
| 3 | 3 | 3 | 30 | 7 | 9 | 7 | 90 | 12 | 5 | 12 | 50 | 17 | 1 | 17 | 10 | 21 | 7 | 21 | 70 | 26 | 3 | 26 | 30 | 30 | 9 | 30 | 90 | 35 | 5 | 35 | 50 | 40 | 1 | 40 | 10 | 44 | 7 | 44 | 70 | 49 | 3 | 49 | 30 |
| 3 | 4 | 3 | 40 | 8 | 0 | 8 | 00 | 12 | 6 | 12 | 60 | 17 | 2 | 17 | 20 | 21 | 8 | 21 | 80 | 26 | 4 | 26 | 40 | 31 | 0 | 31 | 00 | 35 | 6 | 35 | 60 | 40 | 2 | 40 | 20 | 44 | 8 | 44 | 80 | 49 | 4 | 49 | 40 |
| 3 | 5 | 3 | 50 | 8 | 1 | 8 | 10 | 12 | 7 | 12 | 70 | 17 | 3 | 17 | 30 | 21 | 9 | 21 | 90 | 26 | 5 | 26 | 50 | 31 | 1 | 31 | 10 | 35 | 7 | 35 | 70 | 40 | 3 | 40 | 30 | 44 | 9 | 44 | 90 | 49 | 5 | 49 | 50 |
| 3 | 6 | 3 | 60 | 8 | 2 | 8 | 20 | 12 | 8 | 12 | 80 | 17 | 4 | 17 | 40 | 22 | 0 | 22 | 00 | 26 | 6 | 26 | 60 | 31 | 2 | 31 | 20 | 35 | 8 | 35 | 80 | 40 | 4 | 40 | 40 | 45 | 0 | 45 | 00 | 49 | 6 | 49 | 60 |
| 3 | 7 | 3 | 70 | 8 | 3 | 8 | 30 | 12 | 9 | 12 | 90 | 17 | 5 | 17 | 50 | 22 | 1 | 22 | 10 | 26 | 7 | 26 | 70 | 31 | 3 | 31 | 30 | 35 | 9 | 35 | 90 | 40 | 5 | 40 | 50 | 45 | 1 | 45 | 10 | 49 | 7 | 49 | 70 |
| 3 | 8 | 3 | 80 | 8 | 4 | 8 | 40 | 13 | 0 | 13 | 00 | 17 | 6 | 17 | 60 | 22 | 2 | 22 | 20 | 26 | 8 | 26 | 80 | 31 | 4 | 31 | 40 | 36 | 0 | 36 | 00 | 40 | 6 | 40 | 60 | 45 | 2 | 45 | 20 | 49 | 8 | 49 | 80 |
| 3 | 9 | 3 | 90 | 8 | 5 | 8 | 50 | 13 | 1 | 13 | 10 | 17 | 7 | 17 | 70 | 22 | 3 | 22 | 30 | 26 | 9 | 26 | 90 | 31 | 5 | 31 | 50 | 36 | 1 | 36 | 10 | 40 | 7 | 40 | 70 | 45 | 3 | 45 | 30 | 49 | 9 | 49 | 90 |
| 4 | 0 | 4 | 00 | 8 | 6 | 8 | 60 | 13 | 2 | 13 | 20 | 17 | 8 | 17 | 80 | 22 | 4 | 22 | 40 | 27 | 0 | 27 | 00 | 31 | 6 | 31 | 60 | 36 | 2 | 36 | 20 | 40 | 8 | 40 | 80 | 45 | 4 | 45 | 40 | 50 | 0 | 50 | 00 |
| 4 | 1 | 4 | 10 | 8 | 7 | 8 | 70 | 13 | 3 | 13 | 30 | 17 | 9 | 17 | 90 | 22 | 5 | 22 | 50 | 27 | 1 | 27 | 10 | 31 | 7 | 31 | 70 | 36 | 3 | 36 | 30 | 40 | 9 | 40 | 90 | 45 | 5 | 45 | 50 | | | | |
| 4 | 2 | 4 | 20 | 8 | 8 | 8 | 80 | 13 | 4 | 13 | 40 | 18 | 0 | 18 | 00 | 22 | 6 | 22 | 60 | 27 | 2 | 27 | 20 | 31 | 8 | 31 | 80 | 36 | 4 | 36 | 40 | 41 | 0 | 41 | 00 | 45 | 6 | 45 | 60 | | | | |
| 4 | 3 | 4 | 30 | 8 | 9 | 8 | 90 | 13 | 5 | 13 | 50 | 18 | 1 | 18 | 10 | 22 | 7 | 22 | 70 | 27 | 3 | 27 | 30 | 31 | 9 | 31 | 90 | 36 | 5 | 36 | 50 | 41 | 1 | 41 | 10 | 45 | 7 | 45 | 70 | Au-delà de 50 degrés en proportion. | | | |
| 4 | 4 | 4 | 40 | 9 | 0 | 9 | 00 | 13 | 6 | 13 | 60 | 18 | 2 | 18 | 20 | 22 | 8 | 22 | 80 | 27 | 4 | 27 | 40 | 32 | 0 | 32 | 00 | 36 | 6 | 36 | 60 | 41 | 2 | 41 | 20 | 45 | 8 | 45 | 80 | | | | |
| 4 | 5 | 4 | 50 | 9 | 1 | 9 | 10 | 13 | 7 | 13 | 70 | 18 | 3 | 18 | 30 | 22 | 9 | 22 | 90 | 27 | 5 | 27 | 50 | 32 | 1 | 32 | 10 | 36 | 7 | 36 | 70 | 41 | 3 | 41 | 30 | 45 | 9 | 45 | 90 | | | | |
| 4 | 6 | 4 | 60 | 9 | 2 | 9 | 20 | 13 | 8 | 13 | 80 | 18 | 4 | 18 | 40 | 23 | 0 | 23 | 00 | 27 | 6 | 27 | 60 | 32 | 2 | 32 | 20 | 36 | 8 | 36 | 80 | 41 | 4 | 41 | 40 | 46 | 0 | 46 | 00 | | | | |

### DES ENTREPÔTS.

(*Chapitre XI de la loi générale du* 26 *août* 1822, *Journal Officiel, n°* 38.)

Art. 88. On entend par entrepôt le dépôt de marchandises dans des magasins à ce destinés; ils se distinguent en entrepôts publics, entrepôts particuliers et entrepôts fictifs, et seront établis dans toutes les villes et endroits où l'intérêt du commerce l'exige et qui sont ou seront désignés à cet effet par Nous ou de Notre part.

= *Etablissement des entrepôts généraux ou libres.* — Article 1er. Par extension de la loi générale, Nous accordons aux principales villes de commerce maritime, dans lesquelles les bâtiments et établissements nécessaires à cette fin seront fournis et entretenus, soit par ces villes mêmes, soit par le commerce, la faculté de déposer dans un entrepôt général les marchandises pouvant jouir de la faveur d'entrepôt, qui y sont importées par mer, et les réexporter ensuite également par mer en franchise des droits, soit dans leurs emballages ou futailles primitives, soit après avoir été assorties ou manipulées et transférées dans d'autres; elles devront toutefois être accompagnées des documents requis, et soumises aux précautions nécessaires pour prévenir tout abus.

Art. 2. Nous Nous réservons néanmoins d'établir les exceptions nécessaires à la dite franchise de droits, soit sous le rapport de la nature des marchandises, soit à cause de leur destination particulière en cas de réexportation, bien entendu que ces exceptions seront toujours d'une application générale et ne pourront jamais avoir d'effet rétroactif à l'égard des marchandises qui auraient été importées avant que les exceptions eussent été arrêtées et publiées.

Art. 3. Par extension de l'article 5, § 11, de la loi générale, l'exemption y stipulée recevra son application dans ce sens, que s'il ne se présente pas d'occasion pour transborder immédiatement les marchandises, elles pourront, moyennant des frais modérés à supporter par les intéressés, être déposées dans le magasin de l'administration, ou dans un autre local sûr, soit au premier bureau, soit à proximité de ce poste, pour être ensuite réexportées dans le délai d'un an après la date de l'emmagasinage. (*Loi du* 31 *mars* 1828, *R.* 67.)

= Les villes d'Anvers, de Bruges et d'Ostende jouiront de la libre importation et réexportation par mer, au moyen d'un entrepôt général. (*Arrêtés royaux des* 28 *juillet et* 10 *septembre* 1828, *R.* 126 *de* 1829.)

= Il sera établi à Gand un entrepôt général de libre importation. (*Arrêté royal du* 27 *août* 1840, *R.* 843.)

Art. 1er. Par extension des dispositions de la loi du 31 mars 1828 (*Journal Officiel, n°* 10), sur les entrepôts généraux de libre réexportation, et de celle du 18 juin 1836 (*Bulletin Officiel, n°* 325) sur le transit, les grains de froment étranger déposés directement, lors de leur arrivage en entrepôt de libre réexportation, pourront être convertis en farine (dite fleur de farine à l'américaine) dans les moulins du pays, et continueront néanmoins à jouir du bénéfice de la libre réexportation par mer, sous les conditions stipulées dans les articles suivants :

Toutefois, cette faculté ne sera accordée que pour les grains reconnus de qualité bonne et marchande par l'administration des douanes.

Art. 2. L'entrepositaire qui désirera jouir de cette faculté devra en adresser la demande au ministre des finances, avec indication du nom ou de la raison de commerce, du lieu de situation de l'établissement dans lequel il se propose de faire moudre le grain (lequel, dans aucun cas, ne pourra être situé dans la distance de 2,500 mètres de la frontière), de la quantité de grains qui peut être moulue et blutée dans l'espace d'un mois, ainsi que de la marque qu'il se propose d'apposer sur les barils, futailles ou sacs dans lesquels les farines destinées à l'exportation seront renfermées.

Le même établissement ne pourra retirer de l'entrepôt une quantité supérieure à celle de 3,000 hectolitres de froment, et aucune demande nouvelle, jusqu'à concurrence dudit chiffre, ne pourra être admise, avant que le froment retiré ait été remplacé en tout ou en partie par une quantité équivalente de farine, conformément à l'art. 4 ci-après.

Dans aucun cas, la quantité de froment à retirer de l'entrepôt ne pourra être supérieure aux moyens de trituration des moulins où il s'agit de moudre le grain retiré, et cela, eu égard au délai fixé en conformité de l'art. 3, § 2, ci-après :

Art. 3. Après qu'il en aura obtenu l'autorisation, il sera admis à retirer de l'entrepôt, soit en une, soit en plusieurs parties successives, jusqu'à concurrence du maximum de 3,000 hectolitres, la quantité par lui déclarée au bureau des douanes, sous bonne et valable caution, savoir : quand il existe des droits d'entrée en vertu de la loi sur les céréales pour le montant double du droit d'importation, au taux du jour de l'enlèvement; ou, lorsqu'il y a libre entrée ou prohibition à la sortie, pour le montant double du droit le moins élevé établi par la dite loi à l'entrée du froment, ou, en cas de prohibition à l'entrée, pour le double de la valeur du blé retiré : l'intéressé sera tenu de lever, pour chaque partie à retirer de l'entrepôt, un ou plusieurs passavants-à-caution dans lesquels on inscrira :

1° La quantité de grains à laquelle il se rapporte;

2° Le délai endéans lequel les farines à provenir de ces grains devront être réintégrées dans l'entrepôt.

Cette expédition sera, du reste, assujettie aux formalités et conditions ordinaires prescrites par la loi sur les douanes.

Art. 4. Il sera tenu dans l'entrepôt un compte courant spécial pour chaque entrepositaire admis à user de la faculté prémentionnée, dans lequel on inscrira, d'une part, les quantités de grains qui lui seront régulièrement délivrées de la manière ci-dessus prescrite, et, d'autre part, le retour à l'entrepôt des farines provenant de ces grains, lesquelles devront y être reproduites dans la proportion de 78 kilogrammes de fleur de farine reconnue pure, bonne, marchande, et en outre de 20 kilogrammes de son, le tout par 100 kilogrammes de grains.

L'entrepositaire aura la faculté, quant au son, de le réexporter ou de le conserver dans le pays, et dans ce dernier cas, moyennant un droit de 10 centimes par 100 kilogrammes.

Toute opération, depuis le premier enlèvement des grains jusqu'à la rentrée des farines en entrepôt, devra être achevée dans le terme de deux mois au plus, pour chaque déclaration admise.

La reproduction des farines et du son devra toujours s'effectuer par parties, dont la quantité corresponde à celle des grains compris, soit dans un seul et même passavant-à-caution, soit dans plusieurs à la fois.

Art. 5. L'entrepositaire sera tenu au payement immédiat du double droit d'importation au taux le plus élevé, constaté pendant le délai de deux mois fixé pour la reproduction des farines, sur toutes les quantités de grains qui, à l'expiration de ce délai, n'auront pas été dûment rapportées en farines à l'entrepôt; mention de ce payement sera, dans ce cas, inscrite en décharge à son compte courant.

S'il existait ou s'il survenait pendant le cours de ce délai une prohibition à l'importation de cette espèce de grains, le droit dû serait exigé aux taux de la double valeur des grains non reproduits en farine.

Si, au contraire, il survenait ou s'il y avait liberté d'importation pendant ce délai, la somme à payer serait égale au double du droit le moins élevé, établi par la loi des céréales à l'entrée du froment.

Art. 6. Une commission sera instituée par arrêté Royal, à l'effet de procéder à l'expertise de l'espèce et de la qualité des farines présentées pour être réintégrées en entrepôt.

Le même arrêté déterminera tout ce qui se rattache à la dite expertise, ainsi qu'aux marques ou barillage, etc., des farines. Il règlera notamment :

1° La forme, les dimensions et le poids des barils, ainsi que l'espèce des matériaux dont ils doivent être construits;

2° Les marques particulières à apposer sur les barils, avant et après leur mise en usage et les formalités à observer à cet effet;

3° Le degré de blutage obligatoire, le mode de vérification de la qualité de farine, ainsi que la forme de l'expertise et de la vérification auxquelles elle sera assujettie, pour être réintroduite en entrepôt, et admise ultérieurement à la libre réexportation.

Les experts chargés de cette vérification seront nommés par le Gouvernement. Leur salaire, à charge de l'entrepositaire ou de l'exportateur, sera pareillement déterminé par lui, et ne pourra excéder 25 centimes par baril de farine réintégrée en entrepôt.

Art. 7. Toute substitution ou tout mélange de matières hétérogènes aux farines, présentées pour jouir du bénéfice de la libre réexportation, seront punis à charge de l'entrepositaire et de ses agents, solidairement et sauf leur recours les uns envers les autres, d'une amende égale à la double valeur, au taux des mercuriales, de toute la partie de la farine dans laquelle la substitution ou le mélange aura été reconnu.

Art. 8. Les farines à réintégrer en entrepôt ne seront ensuite admises à la réexportation que par le port de l'importation, ou par un autre port où se trouve un entrepôt général de libre réexportation, lorsque les farines seront dirigées de l'établissement de mouture vers ce dernier port.

Les farines de froment pourront, après leur réintégration en entrepôt, être mises en consommation, si la loi sur les céréales en permet l'introduction, moyennant payement des droits d'entrée, ou en exemption des dits droits, lorsqu'il y aura libre importation de froment.

Dans aucun cas elles ne pourront être entreposées et, par suite, admises à la réexportation, que pour autant qu'elles auront été reconnues par les experts réunir les conditions requises à cet effet par la présente loi.

Art. 9. La réexportation de farines demeure soumise à toutes les obligations, conditions et formalités prévues par la loi du 18 juin 1836 sur le transit, ainsi qu'aux pénalités qu'elle applique aux contraventions en matière de transit, suivant le cas dans lequel ces mêmes contraventions seraient constatées.

Art. 10. Il est réservé au Gouvernement de refuser l'autorisation mentionnée à l'article 3 de la présente loi, dans le cas où il y aurait prohibition de froment à la sortie.

Art. 11. La présente loi n'aura d'effet que jusqu'au premier avril 1842. (*Loi du 18 février 1840.*)

Art. 1er. Il est crée près chaque entrepôt de libre réexportation à Anvers, Bruges et Ostende, une commission composée de trois fonctionnaires de l'administration des douanes et de deux experts au moins, soit courtiers, industriels ou négociants expérimentés dans le commerce et la manutention des farines.

Notre ministre des finances désignera les fonctionnaires et les autres personnes qui composeront cette commission, chargée, conformément à l'art. 6 de la loi précitée, de procéder à l'expertise de l'espèce et de la qualité des farines présentées pour être réintégrées en entrepôt de libre réexportation.

Art. 2. Cette commission s'assurera que la farine est de qualité pure, bonne et marchande, et blutée au moins à 32 pour cent; elle n'admettra que celle qui réunit ces diverses conditions.

Afin de faciliter à la commission l'appréciation du degré de blutage, il sera fourni par les soins de notre ministre de l'Intérieur des échantillons types de farines propres à l'exportation.

Art. 3. L'entrepositaire pourra présenter à son gré la farine en baril, futaille ou sac et apposer sur ces colis telle marque particulière qu'il jugera convenable, sous condition toutefois de donner préalablement connaissance de ces marques au département des finances conformément à la loi.

Provisoirement, l'intéressé pourra donner à ses barils ou futailles les formes, poids et dimensions qu'il jugera convenables, pourvu qu'ils soient uniformes, sous ces différents rapports, pour chacune des localités auxquelles la farine est destinée; ces colis devront être confectionnés en bois de chêne ou de hêtre.

Art. 4. La commission procédera à la vérification des farines immédiatement après leur arrivée à l'entrepôt.

Si cette opération fait reconnaître que la farine est de qualité admissible, la commission fera apposer sur chaque colis l'une des marques *superfine*, *fine* ou une *croix*, suivant que la farine sera de qualité superfine, fine ou ordinaire.

Art. 5. Les instruments nécessaires à la commission pour l'apposition des marques mentionnées à l'article précédent, seront fournis aux frais de l'État; ils seront déposés à l'entrepôt avec les échantillons types de farine, dont il est fait mention à l'art. 2 ci-dessus, dans un coffre fermant à deux clefs, dont l'une sera confiée aux experts, et l'autre aux employés de la douane.

Art. 6. Dans le cas où la vérification de la farine ferait découvrir quelque indice de falsification, la commission fera procéder, sur-le-champ, à l'analyse de la substance, et si, par suite de cette opération, elle reconnaît que ses soupçons sont fondés, elle rédigera immédiatement un procès-verbal de contravention.

Toutes les décisions de la commission seront prises à la majorité des voix.

Il sera rédigé un procès-verbal d'ordre pour chaque vérification : il indiquera la quantité de farine sur laquelle la commission aura opéré, et qui aura été réintégrée à l'entrepôt libre.

Art. 7. L'entrepositaire, ou son fondé de pouvoirs, sera invité à être présent à la vérification de la farine par la commission.

Art. 8. Il sera payé par l'entrepositaire, aux experts faisant partie de la commission instituée par l'art. 1er du présent arrêté, une rétribution fixée provisoirement à 15 centimes par baril, futaille, ou sac qui aura été présenté pour être réintégré à l'entrepôt.

Les frais d'apposition de marques seront à la charge des dits experts.

Une copie du procès-verbal d'ordre, dont la rédaction est prescrite par le § 3 de l'art. 6 du présent arrêté sera remise à l'entreposeur.

Sur l'exhibition de cette pièce, les employés de l'entrepôt admettront la farine que les experts auront reconnue être de bonne qualité, dans la proportion de 78 kilogrammes de farine par 100 kilogrammes de froment.

L'entrepositaire devra représenter en même temps 20 kilog. de son pour 100 kilog. de froment, à moins qu'il ne préfère en acquitter les droits d'entrée d'après l'art. 4 de la loi du 18 février 1840.

Art. 9. Nous Nous réservons d'apporter ultérieurement au présent arrêté les modifications dont l'expérience aurait démontré l'utilité. (*Arrêté Royal du 14 avril 1840*).

L'institution de l'entrepôt a pour objet de laisser aux propriétaires ou consignataires des marchandises importées, non prohibées à l'entrée (*), pendant l'espace de deux ans, à dater du jour du déchargement ou dans des cas particuliers de prolongation à accorder par Nous, la faculté de les destiner et déclarer pour rester dans l'intérieur du Royaume ou de les faire passer en transit, pour autant que le transit n'en soit pas prohibé, moyennant le payement des droits alors établis.

Ce terme pourra même être prolongé par l'administration, pourvu que dans ce cas, on se désiste du droit de transiter.

L'on jouira de la faveur de l'entrepôt, relativement aux marchandises d'accises qui en auront été déclarées susceptibles, pour un terme illimité, même à l'égard des droits, et ce, sur le pied des lois spéciales sur cette matière et des dispositions particulières y relatives, mentionnées ci-après : il est entendu néanmoins que, lorsque les marchandises importées de l'étranger, et se trouvant en entrepôt, sont déclarées hors des entrepôts pour la consommation, les droits d'entrée devront, dans tous les cas, en être payés au comptant.

= Il est évidemment contraire au dernier § de l'article 88 de percevoir les droits de douanes, dès le déchargement primitif des marchandises d'accises destinées à être ultérieurement déposées en entrepôt, et toutes perceptions de cette nature doivent être interdites; mais les directeurs veilleront à ce que tout enlèvement hors d'entrepôts publics ou particuliers de marchandises importées de l'étranger, soit assujetti au payement des droits d'entrée, sauf toutefois, lors de transfert sur un autre entrepôt, ou lors de leur exportation à l'étranger, attendu que dans le premier de ces cas, le payement des droits doit être différé jusqu'à l'enlèvement définitif pour consommation, et que dans le second, le droit de transit seul est dû. (*Décision du 20 septembre 1833, R. 172.*)

= Le vin qui n'est pas reconnu de qualité marchande ne peut être introduit en entrepôt, et les préposés en général sont autorisés à en refuser l'admission, sauf aux fonctionnaires supérieurs à veiller, en ce cas, à ce que l'impôt consigné ou cautionné au bureau de la délivrance du document autorisant le transport vers l'entrepôt, soit porté en recette effective au dit bureau immédiatement après l'expiration du délai fixé pour la rentrée de ce document. (*Décision du 9 janvier 1835, R. 319.*)

(*) La loi du 18 juin 1836, R. 471 autorise le transit des objets prohibés à l'entrée, et à l'état litt^a B permet le dépôt en entrepôt libre de ces mêmes objets. Le dépôt de marchandises prohibées dans les entrepôts publics, particuliers ou fictifs, demeure interdit.

Art. 89. L'entrepôt public est un lieu de dépôt public et général, sous la surveillance de l'administration; il sera fermé à deux clefs différentes, dont l'une sera confiée à l'administration et l'autre au commerce.

L'entrepôt particulier est le dépôt dans des magasins qui seront désignés par les négociants, et auront été reconnus propres et convenables à cet effet par l'employé supérieur du lieu; ils seront fermés de part et d'autre, comme il est dit ci-dessus.

= Les directeurs veilleront à ce qu'à l'avenir aucun entrepôt particulier ne soit établi, si conformément aux dispositions de l'article 89 de la loi générale, les locaux ne sont pas reconnus propres et convenables à cet effet. (*Décision du 9 janvier 1835, R. 319.*)

= Aucun local existant ou à admettre ultérieurement pour entrepôt particulier de vins n'est reconnu propre et convenable à cet effet, qu'autant que toutes ses issues donnent sur la voie publique et puissent ainsi être convenablement surveillées. — Toutefois, il y a lieu de dévier de cette disposition, lorsque les entrepositaires consentent : 1° à fournir caution bonne et valable pour le montant des droits des vins entreposés; 2° à renoncer à la faculté du transit de ces liquides; 3° à ne pas opérer leur transfert sur un autre entrepôt particulier ou public. — Les entreposeurs sont responsables dans le cas exceptionel de l'article précédent de la validité des cautionnements à fournir, ainsi que de tous documents qui autoriseraient le transit ou le mouvement des vins vers un autre entrepôt.—Les directeurs sont seuls autorisés à admettre les entrepôts particuliers, quelle que soit leur espèce. Il ne peut en être admis dans les endroits où il n'existe pas un entrepôt public. — Les contrôleurs sont chargés de veiller à ce que les préposés du service actif visitent de temps à autre l'intérieur des entrepôts particuliers, hors des moments où les entrepositaires en demandent eux-mêmes l'ouverture. Les dispositions de l'art. 324 de la loi générale seront appliquées à ceux des entrepositaires qui refuseraient l'ouverture de leurs locaux pour ces visites. (*Décision du 19 octobre 1835, R.407.*)

L'entrepôt fictif est le dépôt de marchandises dans le magasin particulier du négociant, sous sa propre surveillance, et sans fermeture de la part de l'administration.

Art. 90. Les entrepôts publics et particuliers seront, sous la surveillance de l'administration, accessibles aux intéressés, tous les jours auxquels les bureaux sont ouverts.

Art. 91. Les magasins destinés à servir d'entrepôts particuliers ne doivent avoir aucune communication avec d'autres, et doivent pouvoir être fermés convenablement. Les marchandises déposées en entrepôt particulier ne pourront, dans aucun cas, se trouver dans le même magasin avec des marchandises non entreposées.

Art. 92. A l'égard seulement de celles des marchandises non soumises à l'accise dont l'identité ne peut être douteuse, l'administration aura la faculté d'accorder aux négociants, lorsqu'ils en feront la réclamation, la faveur de l'entrepôt fictif pour un ou plusieurs articles énoncés dans leur demande, et ce, aux conditions suivantes :

*a*, Que les marchandises devront en tout temps être représentées, à la première réquisition, dans les magasins désignés, sans être confondues avec celles non entreposées;

*b*, Que l'on payera de suite le montant des droits d'entrée ainsi que de l'augmentation, et en outre, comme amende, encore une fois le montant du droit d'entrée en principal, pour toutes les marchandises qni ne seront pas représentées, ou qui auraient été confondues avec des marchandises non entreposées;

*c*, Que l'on fournira, pour le montant de ces droits et de l'amende, caution valable, à la satisfaction du receveur et avant que les marchandises soient mises à la disposition du négociant; et

*d*, Que l'administration apposera, si elle le juge à propos, sur ces marchandises une marque à laquelle on ajoutera une autre marque, comme signe d'annulation, dès que les marchandises sortiront de l'entrepôt.

L'on jouira de l'entrepôt fictif pour le sucre brut, sur le pied fixé par la loi spéciale y relative; mais le cautionnement à fournir devra également comprendre le montant des droits d'entrée qui seraient dus ou qui pourraient l'être par la suite.

= Les objets ci-après dénommés peuvent être admis à jouir de la faveur de l'entrepôt fictif : le sucre brut, le fer étranger, les cuirs secs, le coton en laine, le cuivre rouge brut, les cornes, le crin de cheval et le soufre. (*Décisions des 11 octobre 1819 et 29 décembre 1823, R. 180 et 181 de 1824, et 19 mars 1832, R. 82h.*)

Art. 93. Aucunes marchandises sujettes ou non aux accises, entrant dans le Royaume, ne seront admises dans les entrepôts, que pour autant qu'elles auront été déclarées sur l'entrepôt, avant la délivrance du permis de déchargement, excepté dans le cas prévu par l'article 82.

= Lorsque des marchandises soumises aux accises, accompagnées de passavants-à-caution, portant qu'elles sont destinées à être entreposées, sont arrivées au lieu de la destination, et que le destinataire désire les emmagasiner sous crédit permanent, le directeur pourra en accorder l'autorisation sur le pied prescrit par la *décision du 9 décembre 1828, R. 188*; cependant, dans le cas où les passavants-à-caution indiquent que les marchandises sont emmagasinées sous crédit permanent, elles ne pourront jamais être admises à l'entrepôt. (*Décision du 11 février 1829, R. 18 et arrêté du Régent du 18 mars 1831, R. 32f.*)

La déclaration des marchandises destinées pour l'entrepôt se fera de la manière prescrite au 13me chapitre, pour celles importées, mais pour les marchandises tarifées à la valeur, on ne sera pas obligé, lors de la déclaration à la sortie de l'entrepôt, de s'en tenir à la valeur déclarée à l'entrée.

Art. 94. La sortie de l'entrepôt pour la réexportation des marchandises à l'étranger, ainsi que pour celles d'accises d'origine étrangère, doit avoir lieu, en tout point, conformément à ce qui est prescrit par le chapitre précédent à l'égard du transit, qui est la même chose que pareille réexportation, tout comme cette conformité existe entre l'exportation ordinaire et la sortie de l'entrepôt pour exportation à l'étranger des marchandises d'accises, de fabrication ou d'origine indigène, en tant que, d'après les lois spéciales, elles peuvent aussi être entreposées, et moyennant caution pour le montant de l'accise, afin d'assurer l'exportation, sauf dans les deux cas, pour ce qui concerne les marchandises d'accises vérifiées, la responsabilité des capitaines et voituriers, comme pour exportation avec jouissance de décharge ou de restitution.

Art. 95. Les marchandises destinées pour l'entrepôt, venant par mer et ayant une autre destination que le lieu de déchargement, seront expédiées vers l'entrepôt désigné, au moyen de passavants-à-caution, comme il est prescrit par le 6me chapitre relatif à l'importation par terre, et sous les mêmes sûretés que celles requises pour le transport d'un entrepôt à un autre.

Art. 96. Il ne pourra, dans aucun cas, être fait aux marchandises en entrepôt public ou particulier, aucun changement de futailles ou d'emballages, de marques ou autres qui exigeraient quelque travail ou manipulation, qu'autant que les lois spéciales le permettent, ou qu'il sera constaté, en cas

d'avarie, que leur conservation exige ce changement, et alors il n'aura lieu qu'en vertu d'une permission expresse de l'entreposeur et sous surveillance.

Art. 97. L'administration n'est responsable, sous aucun rapport, des marchandises qui sont emmagasinées dans un entrepôt public ou particulier, à moins que celles déposées en entrepôt public n'aient été endommagées ou n'aient diminué de valeur, par suite de la négligence reconnue de ses employés.

Toutes pertes, autres que celles occasionnées par incendie, inondation ou autres événements extraordinaires de même nature, ne donnent jamais lieu à une diminution de droit sur la quantité déclarée ou reconnue lors de la mise en magasin; la partie existante restant au besoin en garantie pour les droits de la partie perdue.

Néanmoins, pour ce qui concerne les marchandises d'accises qui, par leur nature sont sujettes à déchet, l'on aura égard, lors de la sortie de l'entrepôt, à la perte qu'elles auront soufferte, dans la proportion déterminée par les lois spéciales, sans que d'ailleurs il sera accordé, à moins d'autorisation spéciale de l'administration, aucun déchet pour le motif que les marchandises auraient été perdues ou égarées. Quant aux marchandises déposées en entrepôt public, le droit ainsi que l'accise seront calculés à la sortie de l'entrepôt, à raison des quantités qui seront alors reconnues.

= Lors de l'enlèvement de vins de l'entrepôt public, l'accise ne peut être recouvrée que pour ce qui est effectivement enlevé, sans que l'on puisse exiger quelque payement d'accise pour le manquant, conformément à l'art. 97 de la loi générale. — Dans le cas où par suite de coulage, il existerait un manquant dans les entrepôts particuliers, on doit, conformément à l'article 97 précité, faire application de la loi spéciale et accorder la déduction admise par cette dernière, pourvu qu'elle ne surpasse jamais un p. °/₀ par trois mois. — Dans le cas de déchets extraordinaires dans les entrepôts particuliers, qui ne peuvent être couverts au moyen de cet un p. °/₀ par trois mois, l'intervention de l'administration générale est nécessaire. (*Décision du* 1er *janvier* 1828, *R.* 38.)

Art. 98. Des marchandises entreposées pourront, dans le même entrepôt, être transcrites au nom d'un autre.

Elles pourront être transportées de l'entrepôt public à l'entrepôt particulier, et de l'entrepôt particulier à l'entrepôt public, et aussi vers un entrepôt situé dans une autre commune, soit au nom de l'entrepositaire, soit à celui du nouvel acquéreur.

En cas de mutation d'entrepôt vers une autre commune, l'on devra obtenir un permis de transport ou un passavant-à-caution, lesquels documents ne seront délivrés qu'après que l'on aura donné les sûretés convenables pour l'arrivée à l'entrepôt désigné.

La transcription et le transport d'un entrepôt à l'autre, dans la même commune, peut avoir lieu, pour autant qu'il n'en soit pas décidé autrement par les lois spéciales, sur le simple certificat de l'entreposeur, constatant que la déclaration nécessaire en a été faite, et que le cautionnement requis, pour autant qu'il y eût lieu, a été fourni.

Aucun transfert ou transcription d'entrepôt fictif d'un négociant à celui d'un autre ne pourra avoir lieu, si ce dernier ne jouit pas aussi de la faveur de l'entrepôt fictif pour les mêmes objets.

Art. 99. Dans aucun cas, on ne pourra exiger des frais de surveillance pour les marchandises entreposées; et à l'égard des frais d'ouverture et de fermeture des entrepôts publics et particuliers, ainsi que des frais de loyer des premiers, on prendra les dispositions propres à éviter aux intéressés toute charge onéreuse.

### DISPOSITIONS PARTICULIÈRES CONCERNANT LES MARCHANDISES NON SUJETTES AUX ACCISES.

Art. 100. S'il était reconnu que l'un ou l'autre négociant eût abusé de la faveur de l'entrepôt fictif, l'administration pourra la lui retirer, en mentionnant les motifs qui y ont donné lieu dans la décision qui sera prise à ce sujet; et au plus tard un mois après cette décision, le terme d'entrepôt pour les marchandises entreposées fictivement en son nom, sera censé expiré.

Art. 101. Immédiatement après l'expiration du terme fixé ci-dessus pour le séjour des marchandises dans l'entrepôt, elles devront le quitter, et les droits d'entrée devront en être payés.

Art. 102. En cas de négligence de la part de l'entrepositaire des marchandises, relativement à la déclaration de sortie, on procédera, quant à celles mises en entrepôt fictif, au recouvrement du cautionnement fourni suivant l'article 92, pour l'acquittement des droits et de l'amende, et les marchandises en entrepôt public ou particulier seront transportées dans les magasins du Gouvernement établis, soit dans le lieu même, soit dans le chef-lieu de la direction, et on agira ensuite à leur égard, ainsi qu'il est prescrit au 12me chapitre, relativement aux marchandises inconnues ou refusées, bien entendu qu'elles ne pourront plus être déclarées que comme devant rester dans l'intérieur.

### DISPOSITIONS PARTICULIÈRES CONCERNANT LES MARCHANDISES D'ACCISES.

Art. 103. S'il était reconnu que l'un ou l'autre négociant eût abusé de la faveur de l'entrepôt particulier, l'administration aura la faculté de la lui retirer, soit en entier, soit en partie, en mentionnant les motifs qui y ont donné lieu dans la décision qui sera prise à ce sujet; un mois après, au plus tard, les marchandises déposées en entrepôt particulier, au nom d'un tel négociant, devront, sauf les exceptions que l'administration aurait jugé devoir statuer, être déclarées en consommation, faute de quoi les droits et accises pourront être recouvrés immédiatement, de la manière indiquée par le 24me chapitre de la présente loi.

= Dans tous les endroits de Notre Royaume où des entrepôts particuliers sont ou seront admis, il devra être tenu, avec les entrepositaires, un compte séparé pour chacun des locaux dont ils font usage à cet effet, sans que le manquant constaté dans l'un de ces entrepôts puisse être porté en compensation d'excédants reconnus dans un autre entrepôt du même négociant; cette disposition devant être sans délai mise à exécution dans tous les lieux où elle ne l'aurait pas encore été. — Néanmoins, une compensation raisonnable du chef de manquants et d'excédants, pour autant qu'ils puissent résulter de coulage ou de déduction pour lie, pourra être admise de l'un entrepôt sur l'autre par l'administration, en faveur de négociants qui jouissent d'une bonne réputation : mais cette disposition favorable ne pourra jamais être appliquée, lorsque, dans le cas de manquant ou d'excédant, il serait reconnu qu'une entrée secrète à l'entrepôt ait existé ou que le manquant ou l'excédant devrait évidemment être attribué à des intentions frauduleuses; tandis que la compensation sera retirée aussitôt que celui en faveur duquel elle est admise, aura encouru une condamnation pour cause de fraude. — Celui qui désire la compensation devra se soumettre au recensement de tous ses entrepôts particuliers, et devra par conséquent renoncer à tout enlèvement, jusqu'à ce que ce recensement ait pu être dûment effectué. — Dans le cas où quelque négociant s'opposerait d'une manière quelconque aux dispositions ci-dessus, ou que, par des refus ou empêchements de vérification, de jaugeage ou de recensement, il mettrait l'administration hors d'état de diviser le compte général qui existe dans quelques endroits, pour chacun de ses entrepôts particuliers, ou d'appliquer dûment les dispositions ci-dessus, la faveur de l'entrepôt particulier lui sera retirée sans délai par l'administration, conformément au précepte de l'article 103 de la loi générale. (*Arrêté Royal du* 31 *décembre* 1827, *R.* 16 *de* 1828.)

= La décharge pour coulage de boissons en entrepôt particulier ne sera jamais accordée lorsque la demande à cet effet, accompagnée de procès-verbaux en due forme, n'aura pas été adressée endéans les 15 jours après la date de la rédaction des procès-verbaux. (*Décision du* 9 *décembre* 1828, *R.* 190.)

= S'il est reconnu qu'un négociant a abusé de la faveur de l'entrepôt particulier, l'accise sur toute la partie dont le compte d'entrepôt est chargé, doit être acquittée immédiatement. (*Décision du* 1er *février* 1831, *R.* 23.)

= Les préposés de l'administration sont tenus de s'assurer, au moins une fois par an, de l'état de tous les vins déposés dans les divers entrepôts particuliers sous leur surveillance. — Ils inviteront les entrepositaires de faire immédiatement enlever, soit sous payement, soit sous prise en charge de l'impôt, toutes les parties qui seraient reconnues de qualité non marchande. — Ils veilleront à ce qu'aucune de ces parties ne soit déclarée ni admise en transit. — En cas de contestation entre les entrepositaires et les préposés, à l'égard de la qualité des liquides, des échantillons seront remis au chef supérieur du lieu de l'entrepôt, à l'effet d'en faire constater, par experts et sans frais, la qualité réelle. — Si les entrepositaires s'opposent au payement où à la prise en charge des droits de vins, définitivement reconnus de qualité non marchande, ou de ceux dont la valeur serait évaluée en-dessous du taux de l'impot, les directeurs leur appliqueront les dispositions de l'art. 103 de la loi générale, sans qu'ils soit même nécessaire de demander l'autorisation de l'administration à cet effet. (*Décision du* 10 *février* 1835, *R.* 332.)

Art. 104. Tout transport de vins et de boissons distillées à l'étranger, d'un lieu de déchargement vers un entrepôt, d'un entrepôt vers un autre, ou d'un entrepôt vers un bureau de sortie, avec jouissance de décharge, devra être pourvu de plombs ou scellés, ou être convoyé ou accompagné de gardiens.

Art. 105. Au mois de janvier de chaque année, l'administration fera faire le recensement des marchandises entreposées, et elle pourra même le faire faire entre-temps. En cas de déficit dans les entrepôts particuliers ou fictifs, le compte ouvert devra être apuré au moyen du payement de ce qui sera dû pour le manquant, sauf les déductions qui sont accordées pour le déchet par les lois spéciales.

= L'article 105 de la loi générale porte expressément que les comptes tenus avec les entrepositaires seront clôturés une fois par an, savoir : au mois de janvier; qu'en outre cette clôture pourra aussi avoir lieu entretemps, lorsque l'administration le désirera. — Cette disposition de la loi est précise : elle ne comporte point *comme règle fixe* la clôture par trimestre, avec transport à de nouveaux comptes, ce qui non seulement augmente le travail, mais occasionne aussi un emploi très-considérable de matériel. — L'époque fixée pour la clôture est d'après la loi, celle du mois de janvier de chaque année, et les comptes de l'année précédente doivent être compris dans cette clôture; ainsi, au 1er janvier de chaque année, il doit être ouvert pour chaque entrepositaire, un nouveau compte, auquel doit être transporté le solde de l'année précédente, de manière que, dans le cas seulement où l'administration le juge nécessaire, le compte de l'un ou l'autre entrepôt peut être clôturé entretemps. — Cette interprétation de la loi est d'autant plus fondée, que pour ce qui concerne les marchandises non soumises aux accises, dont les droits diffèrent quelquefois en raison de ce qu'elles sont introduites par des navires étrangers ou nationaux, ou par suite d'autres circonstances (ce qui exige une indication détaillée de chaque article) la clôture réitérée du compte de l'entrepôt ne peut avoir lieu sans beaucoup de travail, et que, quant aux marchandises soumises aux accises, pour lesquelles la clôture peut être effectuée plus facilement (parce qu'il suffit que l'on transporte les totaux), il n'existe aucun motif particulier pour préférer une clôture par trimestre à une clôture annuelle; tandis qu'il paraît en outre que ce qui précède doit aussi être appliqué aux comptes de l'entrepôt public. — Lors de la clôture des comptes d'entrepôts, il ne suffit pas qu'ils soient signés par l'entreposeur, mais la signature de l'entrepositaire est également nécessaire. (*Décision du* 25 *mars* 1828, *R.* 57.)

= Puisque par la clôture d'un compte on entend l'opération qui a pour résultat l'addition du débet et du crédit du compte, afin de constater le solde, pour le reporter sur un compte nouveau, il s'en suit que l'obligation des entrepositaires de signer les comptes de l'entrepôt, ne s'étend pas aux comptes établis pour les objets non soumis à l'accise, qui, par suite de payement ou d'exportation sont entièrement apurés, et dont, par conséquent, il n'en peut résulter aucune difficulté sur le manquant ou l'excédant ou sur l'application de la déduction. (*Décision du* 16 *mai* 1828, *R.* 95.)

= Les entrepôts particuliers doivent être visités, et le contenu de quelques futailles doit y être dégusté par les employés du service actif, non seulement aux époques prescrites pour les recensements, mais les opérations peuvent se faire à toute époque, et il est même indispensable que les contrôleurs les prescrivent eux-mêmes au registre d'ordre assez fréquemment, pour que l'on puisse parvenir à découvrir immédiatement toute substitution ou tout enlèvemeut qui y aurait eu lieu. (*Décision du* 9 *janvier* 1835, *R.* 319.)

Art. 106. Les marchandises restant en entrepôt seront transcrites à un nouveau compte, et dans les 10 jours qui suivront celui du recensement, les propriétaires ou leurs fondés de pouvoirs devront se présenter au bureau de l'entreposeur, à l'effet d'apurer leur compte et d'échanger les anciens certificats d'entreposage contre de nouveaux.

Art. 107. En cas de négligence dans l'exécution des dispositions qui précèdent, il sera procédé, pour ce qui concerne les marchandises déposées en entrepôt fictif, à la réalisation du cautionnement fourni, et celles mises en entrepôt public ou particulier, en sont retirées et transportées dans un magasin de l'État, soit à l'endroit même, soit au chef-lieu de la direction, pour en être disposé comme il est statué par le 12me chapitre, à l'égard de marchandises inconnues ou non acceptées.

= ÉTAT DES FRAIS DE LOYER DES ENTREPÔTS PUBLICS.

| | TAUX DES FRAIS. | | | UNITÉS. |
|---|---|---|---|---|
| Les frais de loyer des marchandises entreposées sont fixés par mois au taux suivant : | Francs. | cent. | 100es. | |
| Vins et boissons distillées | 1 | 35 | 68 | Les 100 barils (hectolitres.) |
| Bières et vinaigres | 1 | 35 | 68 | id. |
| Houille | 0 | 53 | 00 | Les 1000 kilog. |
| Savon | 0 | 14 | 84 | Les 50 kilog. |
| Potasse | 0 | 10 | 60 | id. |
| Café | 0 | 10 | 60 | id. |
| Sucre | 0 | 10 | 60 | id. |
| Sel | 0 | 04 | 24 | id. |
| Les autres marchandises | 0 | 04 | 00 | Par 100 francs. |

Les quantités plus ou moins fortes payeront en proportion. — Pour les marchandises déposées dans les magasins particuliers, sous la fermeture de l'administration, dans l'entrepôt fictif, on ne payera pas de loyer. (*Arrêté Royal du* 6 *juin* 1819, *page* 261 *du Recueil de* 1828).

= ÉTAT DES FRAIS D'OUVERTURE ET DE FERMETURE DES ENTREPÔTS PUBLICS ET PARTICULIERS.

| | Fr. | c. |
|---|---|---|
| Pour deux préposés occupés moins d'une demi-heure | 0 | 50 |
| Pour deux préposés occupés pendant une demi-heure ou une heure | 0 | 50 |
| Pour deux préposés pour chaque heure en sus | 0 | 50 |

L'heure commencée sera payée en entier. L'ouverture des entrepôts généraux de libre exportation devra se faire sans frais. (*Arrêté Royal du* 14 *novembre* 1833, *R.* 196.)

### DE LA GARDE ET DU PLOMBAGE.

(*Chapitre XV de la loi générale du* 26 *août* 1822, *Journal Officiel n°* 38.)

Art. 153. L'administration aura la faculté de faire accompagner, par des gardiens, tous navires ou bâtiments chargés, ainsi que tous chariots, voitures, charettes, ou autres moyens de transport qui entreront ou sortiront, ou de faire sceller ou plomber les écoutilles et autres issues des navires ou bâtiments, ou de faire convoyer, sceller ou plomber les marchandises, jusqu'à l'arrivée au lieu de déchargement en cas d'importation, et jusqu'au moment de la sortie du Royaume en cas d'exportation; le tout à ses frais, hormis dans les cas prévus par l'article suivant. Néanmoins, les capitaines seront tenus de fournir à leurs propres frais les vivres et boissons nécessaires aux gardiens, tant qu'ils seront à bord.

Le nombre des gardiens sera ordinairement de deux, et il ne pourra jamais y en avoir plus de trois.

= Le transport sur passavant-à-caution du lieu de déchargement à un entrepôt, tombe dans la catégorie de l'art. 95 de la loi générale, et ne peut donner lieu au plombage des marchandises à charge du commerce. — Par suite des droits actuels sur le coton en laine, cet objet peut, dans l'esprit de l'art. 80 de la loi précitée, être rangé parmi les marchandises qui peuvent être dispensées du plombage, même lorsqu'elles sont déclarées en transit, comme le cacao, le plomb brut, l'étain et le cuivre fondu en plaques et planches coulées, le piment, les raisins, le riz, le sumac et autres objets frappés à l'entrée de peu de droits, ce dont peuvent juger les employés supérieurs qui ne participent point aux produits des plombs. — Dans tous les cas, le 2me alinéa de l'art. 192 doit, en cas de visite en route, assurer le commerce contre un double payement pour plombage ou scellés, soit que le transport des marchandises ait lieu sans délai, soit que, par suite de la faculté accordée par l'art. 82, elles soient arrêtées pour peu de temps. (*Décision du* 13 *novembre* 1827, *R.* 157.)

= En cas de transit, le café et autres objets de même nature, pour autant que cela ne peut donner lieu à des abus, pourront être dispensés du plombage, et par conséquent l'on doit agir à cet égard dans l'esprit de la décision précitée du 13 novembre 1827, R. 157. (*Décision du 4 juillet* 1828, *R.* 108.)

= L'on peut aussi dispenser du plombage les marchandises déclarées en transit, lorsque le droit d'entrée de ces marchandises est le même ou à peu près le même que celui de transit, pourvu qu'il n'y ait pas lieu de craindre qu'il soit abusé de cette exemption, et ainsi, pourvu que l'identité des marchandises puisse être reconnue de manière que les employés du bureau de sortie puissent s'assurer qu'elles sont les mêmes que celles qui ont été déclarées en transit. (*Décision du* 19 *septembre* 1828, *R.* 144.)

= Le plombage et l'apposition des scellés doivent être effectués sur les navires chargés de grains destinés pour le transit, et principalement sur ceux chargés de froment, d'orge, de seigle et d'avoine. (*Décision du* 10 *mars* 1829, *R.* 99.)

= Indépendamment des instructions existantes sur le transit, les préposés de l'administration sont tenus, dans tous les cas de transit de vin, soit par arrivage direct, soit par sortie d'entrepôt public ou particulier : 1° De renfermer dans une bouteille soigneusement cachetée d'une contenance de deux décilitres au moins, un échantillon de chaque espèce de vin destiné à transiter. — 2° De confier ces échantillons au conducteur du transport, ou de les fixer intérieurement à la bonde des futailles d'où ils ont été extraits, en ayant soin toutefois de mentionner au dos des acquits de transit : A, soit le nombre d'échantillons de l'espèce remis au conducteur, soit les numéros des futailles qui en renferment; B, les numéros de celles auxquelles chaque échantillon se rapporte, afin que l'on puisse s'assurer exactement au bureau de sortie si le liquide est tel que celui qui a été déclaré au bureau de la délivrance de l'acquit de transit. — 3° D'exiger que les bondes de toutes les futailles soient coupées à fleur des douves, afin que le cachet de l'administration puisse y être apposé de manière à empêcher, pendant le cours du transport, l'ouverture des dites bondes. — 4° De veiller à l'égard des vins en bouteilles emballées dans des caisses, à ce qu'indépendamment des plombs, quelques cachets y soient apposés chaque fois que la construction des caisses rendra cette mesure nécessaire; et à l'égard des bouteilles emballées dans des paniers, à ce que ceux-ci soient recouverts d'une grosse toile ou de toute autre enveloppe susceptible d'en faciliter le plombage; si toutefois les conducteurs des transport ou autres intéressés voulaient se soustraire à l'obligation de fournir à leurs frais les moyens de satisfaire aux dispositions qui précèdent, et qu'autorise l'art. 80 précité, les préposés de l'administration refuseraient de viser l'acquit de transit et d'y porter la mention de la vérification exigée par les articles 133 et 147 de la loi générale prérappelée, d'où il résultera que conformément au 2me § de l'art. 212, le transport ultérieur ne pourra s'effectuer sans donner lieu à pénalité, et que, conformément à l'art. 86 de la dite loi, les droits de douanes et d'accises devront être recouvrés au bureau de la délivrance de l'acquit de transit, immédiatement après le délai fixé pour sa rentrée. (*Décision du* 9 *janvier* 1835, *R.* 318.)

= Les marchandises déclarées en transit, après avoir été vérifiées et reconnues conformes aux acquits-à-caution délivrés, seront plombées, à l'exception des liquides autres que ceux de la 3me catégorie et des métaux non ouvrés, et pourront même, si l'administration le juge utile, être convoyées, le tout, plombage comme convoyage, aux frais des intéressés.

Le Gouvernement pourra dispenser d'autres marchandises du plombage, lorsque cette formalité ne sera pas jugée nécessaire, ou encore lorsque leur chargement dans des embarcations ou sur des voitures présente le moyen d'en plomber convenablement et avec sûreté suffisante, les écoutilles ou la bâche. (*Loi sur le transit du* 18 *juin* 1836, *R.* 471.)

Art. 154. Dans le cas où la garde, l'apposition des scellés ou le plombage sont ordonnés ou spécialement autorisés par la présente loi, ils auront lieu sans frais pour l'administration; alors, chaque gardien recevra du capitaine, voiturier ou conducteur des marchandises (sauf leur recours envers les intéressés) à titre de salaire ou de frais de route, et indépendamment de ce qui est déterminé par l'art. 153, la somme d'un florin cinquante centièmes (fr. 3-18) par jour, ou dans les vingt-quatre heures, tant pour l'aller et le séjour que pour le retour; mais dans aucun cas, il ne pourra être compté plus de quatre jours pour le retour.

= Les frais de convoi mis à charge des déclarants restent fixés comme à l'art. 154 de la loi générale, sauf que le salaire de chaque gardien est réduit à deux francs, et enfin, ceux de plombage sont fixés comme suit, d'après le nombre de plombs qui seront apposés sur chaque colis; savoir :

| | | |
|---|---|---|
| Pour un plomb. . . . . | 25 | centimes. |
| Pour deux . . . . . | 40 | » |
| Pour chaque plomb en sus. . . . . | 10 | » |

Les plombs sur bâches et écoutilles seront payés tous à 25 centimes. Néanmoins, le plombage pour les caisses de sucre candi ne sera que de 10 centimes par caisse de 25 kilogrammes et au-dessous, et de 20 centimes par caisse d'un poids supérieur. (*Loi sur le transit du* 18 *juin* 1836, *R.* 471.)

Art. 155. Le bris ou l'altération des plombs ou scellés apposés sur les caisses, tonneaux, balles ou autres colis ou sur les écoutilles ou issues des navires, ou autrement, sera puni d'une amende égale au décuple des droits et accises, sur celles des marchandises à l'égard desquelles cette mesure de précaution aurait alors été prise inutilement, à moins que le bris ou l'altération ne soit évidemment occasionné par des circonstances extraordinaires ou des événements inattendus, et qui détruisent tout soupçon de fraude.

= Tout bris, rupture ou altération, soit entier, soit partiel des scellés, des plombs, ou des cordes auxquelles ils sont attachés, ainsi que leur rajustement frauduleux, entraînera par le fait l'annulation du transit avec amende du double droit d'importation ou d'accises le plus élevé, sur toute la quantité mentionnée au document à charge des assujettis.

Si cependant il était reconnu que le bris, la rupture ou l'altération des scellés, des plombs ou des cordes auxquelles ils sont attachés, fût l'effet d'un accident dont les intéressés auraient prévenu les préposés, avant que la vérification ne fût commencée, et que d'ailleurs cet accident ne décelât aucun indice de fraude, mais seulement une négligence ou une imprudence, il ne sera appliqué pour ce fait qu'une amende de 50 francs par transport, et l'administration autorisera la continuation du transit en prescrivant les précautions nécessaires. Aucune amende ne sera exigible si l'accident est l'effet d'une force majeure dûment constatée. (*Loi sur le transit du* 18 *juin* 1836, *R.* 471.)

Art. 156. La non altération des plombs ou scellés, ou la présence des gardiens, ne préservera pas les marchandises de saisies et amendes, lorsque la visite ultérieure fera reconnaître une différence dans l'espèce ou la quantité; la substitution, soustraction ou collusion devant alors être regardée comme ayant eu lieu.

= Si, pour sa propre sécurité, l'intéressé désirait faire apposer des plombs ou des scellés sur les emballages, ou sur les écoutilles, ou autres issues des navires chargés de sel, on pourra le lui accorder, pourvu qu'il en paie les frais, et sauf la disposition de l'art. 156 de la loi générale, qui par conséquent reste aussi applicable à de tels transports de sel. (*Décision du* 1er *octobre* 1827, *R.* 133.)

### DES PRÉEMPTIONS.

(*Chapitre XXII de la loi générale du* 26 *août* 1822, *Journal Officiel*, *n°* 38.)

Art. 254. Les marchandises tarifées à la valeur pourront être préemptées par les employés, lorsqu'après une visite sommaire, ils jugeront qu'elles ont été déclarées au-dessous de la valeur, c'est-à-dire, que les employés pourront se les approprier par le payement, de la manière énoncée dans les articles suivants.

Toutefois, les marchandises dont la valeur a été fixée par le Gouvernement ne seront jamais assujetties à la préemption, lorsque la déclaration en aura été faite en conformité du prix courant publié aux termes de l'art. 123. (*Devenu sans application en Belgique.*)

= La faculté de préempter, accordée aux employés, est le seul moyen de contraindre le commerce à maintenir ses déclarations au taux le plus rapproché de la valeur réelle des objets. Il est difficile d'admettre que le commerce puisse se tromper de bonne foi à cet égard, puisque c'est cette valeur même qui constitue l'essence de ses opérations; et d'ailleurs l'art. 125 de la loi générale lui donne la faculté de rectifier ses déclarations jusqu'à la vérification commencée. Imposer en outre aux employés l'obligation de l'inviter à majorer ses déclarations, ce serait ôter aux préemptions toute leur efficacité, et renoncer à obtenir des déclarations véridiques, parce que l'on ne tarderait pas à profiter de cette condescendance, pour essayer en tout cas des déclarations insuffisantes, dans l'espoir que les employés n'auraient pas les connaissances et l'expérience requises pour les faire rectifier.

Il est donc utile de ne procéder qu'avec la plus grande circonspection dans le rejet des actes de l'espèce; seulement il faut faire attention si les mêmes employés n'abusent pas du droit que la loi leur confère à cet égard, et ce, pour de légères différences de valeur; mais s'il n'y a aucun motif de regarder une préemption comme un abus, l'administration est d'avis que ce serait établir un antécédent dangereux que d'en annuler l'acte; une préemption loyale ne peut d'ailleurs léser un négociant qui a déclaré la valeur réelle de la marchandise, puisqu'il obtient une plus value au moins de 10 p. °/o. (*Décision du* 22 *octobre* 1833, *R.* 167q.)

= Le droit de préemption des marchandises tarifées à la valeur pourra être exercé par les préposés de l'administration, à l'exportation comme à l'importation en transit, de même qu'à la sortie et à la rentrée des marchandises qui auraient emprunté le territoire étranger. (*Loi sur le transit du* 18 *juin* 1836, *R.* 471.)

Art. 255. L'employé préempteur devra se déclarer immédiatement après la visite sommaire, pour la préemption en masse des marchandises de la même espèce qui auront été déclarées ensemble en une seule fois (ce qui s'entend ici de toutes marchandises qui sont comprises dans un même article du tarif), et qui se trouvent dans un ou plusieurs paquets, ballots, caisses ou colis, sans pouvoir se retracter, lorsqu'il aura une fois déclaré la préemption, si ce n'est dans les cas particuliers et de la manière ci-après.

= Lorsque la visite sommaire des pièces de drap ou de casimir fera reconnaître que, bien que déclarées ensemble en une seule fois, elles appartiennent en partie à un article du tarif autre que celui déclaré, les employés préempteurs pourront se borner à faire la préemption seulement de telles pièces qui ont été déclarées sous une fausse désignation du tarif, sans être tenus d'y comprendre également les autres pièces qui ont été bien déclarées. (*Décision du* 26 *janvier* 1830, *R.* 13.)

Art. 256. Dès le moment que les employés se seront déclarés pour la préemption, les marchandises seront immédiatement transportées au bureau, où elles seront vérifiées et dûment inventoriées, avec indication précise du poids ou de la mesure, sous la surveillance du receveur et en présence du conducteur, du déclarant ou de son fondé de pouvoirs, s'il s'y trouve présent et désire y assister.

Art. 257. Si le receveur est intéressé dans la préemption, la vérification et l'inventaire prescrits ci-dessus se feront sous la surveillance d'un autre employé non intéressé à l'affaire.

Art. 258. Le procès-verbal de préemption, qui devra être notifié au conducteur ou déclarant, s'il se trouve présent, sera de suite adressé, conjointement avec l'inventaire, l'acquit de payement, l'acquit-à-caution ou autres documents, au directeur dans la direction duquel la préemption a eu lieu.

Le directeur examinera les dites pièces sans délai, et s'il n'y trouve aucun motif d'opposition, il adjugera la préemption et informera les préempteurs de sa décision.

= Bien qu'en conformité du chapitre 22 de la loi générale, le pouvoir d'adjuger et d'annuler les préemptions soit entièrement attribué au directeur, il sera néanmoins tenu de suspendre l'adjudication, et d'en déférer la décision, lorsqu'il en sera requis par le directeur de l'administration. (*Décision du* 30 *avril* 1831, *R.* 44.)

Art. 259. Si, lors de la vérification et de l'inventaire des marchandises préemptées, il est reconnu qu'une espèce a été déclarée pour une autre, le directeur improuvera la préemption, et les marchandises ainsi faussement déclarées seront confisquées en conformité des dispositions de l'art. 213.

Art. 260. Dans le cas où le préempté, c'est-à-dire, le déclarant ou son fondé de pouvoirs prétendrait avoir fait une déclaration conforme à la valeur réelle des marchandises (bien entendu, au taux existant dans le pays au moment de la déclaration) et se croirait lésé par la préemption, il pourra s'adresser au directeur qui est autorisé (sauf responsabilité) à improuver la préemption et à faire restituer les marchandises au propriétaire, comme aussi, à lui accorder pour des motifs très-particuliers une bonification pour frais, dommages et intérêts, à charge des préempteurs.

Les réclamations au sujet de préemptions doivent être immédiatement adressées au directeur, qui ne pourra plus les admettre, si elles lui parviennent après que la préemption aura été adjugée.

Art. 261. Si, avant l'adjudication de la préemption, il est prouvé au directeur que dans l'intervalle de la déclaration et celui de la préemption, le prix des marchandises préemptées a éprouvé une hausse subite, cette circonstance pourra donner lieu à improuver la préemption, pourvu que la déclaration, au moment où elle a eu lieu, ait été faite ainsi qu'il appartient.

Art. 262. Par contre, le directeur aura aussi la faculté d'annuler la préemption à la demande des préempteurs, sans accorder aucune bonification ou restitution des droits payés, s'il conste que les marchandises consistent en parties dépareillées d'un tout quelconque, comme le seraient des souliers et gants dépareillés et autres objets semblables, ou composés de manière à faire considérer cet amalgame comme fait à dessein et dans l'intention de diminuer les droits du trésor sur la valeur de l'ensemble des marchandises; les documents qui auraient pu être délivrés pour des objets de cette nature, seront, aux termes du 2e paragraphe de l'art. 128, considérés comme ayant été sub-et-obreptivement obtenus, à tel effet qu'ils seront retirés, et que l'on fera retrograder hors du Royaume les marchandises qui auront été déclarées de la sorte, soit à l'entrée, soit en transit.

Art. 263. Les préempteurs, après avoir reçu communication de l'adjudication, et avant de se mettre en possession des marchandises comme de choses à eux appartenant, et d'en prendre des échantillons, ou d'en disposer d'une manière quelconque, seront tenus de payer aux préemptés la valeur déclarée des marchandises, y compris les enveloppes et emballages, et en outre, dix pour cent, si le payement a eu lieu dans les vingt-quatre heures après la réception de l'adjudication; onze pour cent, s'il se fait entre la première et la deuxième période de vingt-quatre heures après la dite réception.

Lorsque le payement n'aura pas été effectué dans les trois fois vingt-quatre-heures, la préemption sera annulée, si le préempté le désire, et les préempteurs seront tenus de lui payer trois pour cent de la valeur déclarée des marchandises à prendre de préférence, s'il est nécessaire, sur le montant de leurs appointements, pour bonifier le dommage résultant du retard.

Si le préempté ou son fondé de pouvoirs est domicilié dans l'endroit où la préemption a eu lieu, ou s'il se présente chez le préempteur, afin de recevoir le montant de la préemption, le préempteur sera tenu d'effectuer entre leurs mains le payement du dit montant, tandis que dans le cas de refus de recevoir les deniers, le préempteur les déposera entre les mains du receveur, pour compte et aux risques du préempté.

Art. 264. Dans le cas où une préemption serait adjugée, les droits payés seront restitués, au moment du payement du droit de la préemption et de l'augmentation, au préempté par le préempteur, lequel, en ce qui concerne l'expédition, se constituera entièrement en la place du premier, et sera tenu, avant de se mettre en possession des marchandises, de faire une déclaration supplémentaire, d'acquitter les droits et de soumettre les marchandises à une vérification ultérieure à faire par d'autres employés, qui, à leur tour, pourront préempter une seconde fois, à moins que les marchandises destinées à être exportées ne restent dans l'intérieur, par suite de la préemption, auquel cas il sera accordé aux préempteurs restitution des droits déjà payés.

= *Nota.* Aucune restitution de droits n'est plus accordée aujourd'hui sans le visa préalable de la Cour des comptes; la somme présumée nécessaire pour restitutions de droits figure au budget, et est votée annuellement par les Chambres législatives.

Art. 265. Lorsque la quantité déclarée excédera celle constatée, la préemption sera maintenue, mais dans ce cas, le préempteur ne sera tenu au payement qu'en proportion de la quantité reconnue des marchandises.

La préemption pourra également sortir son effet de la manière susdite (pourvu que le préempteur en fasse à temps la demande au directeur), au cas que la quantité constatée excède celle déclarée; bien entendu qu'alors le préempteur, avant que de prendre possession des marchandises, se chargera envers le bureau, de fournir, suivant que la quantité déclarée excédera ou n'excédera pas un douzième, l'amende ainsi que le supplément à payer d'après les dispositions de l'art. 215, et dont le montant sera imputé sur la somme due au préempté par le préempteur.

= Lorsqu'en cas de saisie, il est constaté un excédant sur la quantité déclarée dans l'inventaire, et que les employés saisissants usent des dispositions renfermées dans l'article 265 de la loi générale, le droit acquis au trésor devant nécessairement être calculé sur la déclaration ultérieure et définitive, le double ou décuple de ce droit, dû pour amende, sera calculé et payé d'après la même base. (*Décision du 3 juillet* 1823, *R.* 108.)

Art. 266. Après l'adjudication et lorsqu'il aura été satisfait aux dispositions qui précèdent, les préempteurs pourront disposer à volonté des marchandises préemptées, et même traiter avec le préempté de la remise des marchandises.

= Les employés ne sont point soumis au droit de patente, du chef de la vente des objets qu'ils ont acquis par voie de préemption, en vertu des dispositions du chapitre 22 de la loi générale; mais pour prévenir des abus à cet égard, il est recommandé aux employés supérieurs de veiller à ce que cette vente ne se fasse pas par les employés ni comme boutiquiers, ni comme marchands ambulants. (*Décision du* 13 *septembre* 1827, *R.* 148.)

## DE LA NAVIGATION ET DU DROIT DE TONNAGE DES BÂTIMENTS OU NAVIRES DE MER.

(*Chapitre XXV de la loi générale du* 26 *août* 1822, *Journal officiel, n°* 38.)

Art. 292. Tous bâtiments ou navires de mer qui, après l'époque mentionnée en l'art 1er, entreront dans les ports de ce Royaume, ou en sortiront par mer *ou par les eaux dites Wadden, situées entre les îles et la côte de la Frise et de la province de Groningue* (*sans application en Belgique*), seront assujettis à un droit de tonnage, qui sera calculé selon leur port ou capacité en tonneaux, c'est-à-dire, suivant le nombre de tonneaux qu'ils jaugent ou peuvent contenir.

Le tonneau sera estimé équivaloir à mille livres des Pays-Bas (kilog.) représentées par une aune et demie cube, mesure des Pays-Bas.

Les bâtiments soumis à ce droit seront divisés en trois classes, et la perception en sera effectuée au taux ci-après fixé pour chacune d'elles.

Art. 293. Dans la première classe sont rangés tous les bâtiments ou navires de mer appartenant à des sujets du Royaume de *Belgique*, et naviguant sous pavillon de ce Royaume. Ces bâtiments seront soumis à un droit de quarante cinq cents (95 *centimes*) par tonneau, à leur première sortie, et pareillement de quarante cinq cents par tonneau, à leur première entrée, pendant chaque année, à dater du 1er janvier au dernier décembre inclus; au moyen de l'acquittement de ce droit, ils seront exemptés à la sortie et à l'entrée pour tous autres voyages qu'ils effectueront dans le courant de la même année, à compter du 1er janvier au dernier décembre inclusivement.

### = LETTRES DE MER.

= Art. 1er. A compter du jour de la promulgation de la présente loi, seront abrogés et annulés toutes les lois, arrêtés, réglements et ordonnances en matière de lettres de mer, qui ont été jusqu'à présent en vigueur, soit dans le Royaume de *Belgique* en général, soit dans les provinces en particulier. Les dites lois, arrêtés, réglements et ordonnances continueront néanmoins de sortir leur plein et entier effet, à l'égard des lettres de mer qui ont déjà été expédiées, et ce, jusqu'à l'expiration du temps ou jusqu'au terme du voyage pour lequel la lettre de mer aura été délivrée.

Art. 2. Dorénavant aucun navire, grand ou petit, appartenant à des sujets du Royaume, et naviguant au-delà des balises en mer (à l'exception des bâtiments pêcheurs nationaux, y compris les vaisseaux destinés pour la pêche du hareng), ne pourra faire usage du pavillon national, qu'il ne soit muni d'une lettre de mer, et ce, à peine de 3 florins (fr. 6-36.) d'amende par last de deux tonneaux de mer, suivant la jauge qui en aura été ou qui en sera effectuée.

Lorsqu'un bâtiment pêcheur sera employé à l'exportation de marchandises, ou à tout autre usage que celui de la pêche, sans être muni d'une lettre de mer, le capitaine ou patron encourra une amende de 9 florins (fr. 19-08) par last.

Les lettres de mer ne seront délivrées qu'à des vaisseaux construits et équipés dans le Royaume, à l'exception cependant des bâtiments de construction étrangère qui ont déjà obtenu des lettres de mer avant la promulgation de la présente loi.

Nous Nous réservons d'accorder des lettres de mer pour des navires de construction étrangère, pour autant que les intérêts du commerce et de la navigation l'exigeront, et pourvu toutefois qu'on ait payé dans ce Royaume pour les dits navires, pour autant qu'ils ont été acquis en pays étranger, les mêmes droits de timbre et d'enregistrement que ceux auxquels ils auraient été sujets dans ce Royaume, si l'acquisition y avait été faite.

Art. 3. La dénomination de sujets du Royaume, mentionnée en l'article précédent, comprend exclusivement, par rapport à l'obtention des lettres de mer :

1° Tous les habitants de la *Belgique*, nés dans le Royaume, et demeurant dans ce pays, ou y établis comme maison de commerce, ou associés à quelque maison de commerce établie dans le Royaume : bien entendu néanmoins que, dans tous les cas, le régisseur et tel nombre d'actionnaires dont les actions, y compris la part du régisseur, forment au moins cinq huitièmes du capital, devront demeurer dans le Royaume;

2° Tous habitants du Royaume qui ont eu, pendant une année au moins, leur résidence fixe, et qui ne naviguent pas sous pavillon étranger, quoiqu'ils soient en même temps sujets d'une Puissance étrangère.

Art. 4. Les lettres de mer seront délivrées en Notre nom par le ministre des finances.

Art. 5. Avant de pouvoir obtenir une lettre de mer, le propriétaire, ou s'il y a plusieurs participants, le régisseur et un nombre d'armateurs, tel que leurs actions réunies à la part du régisseur, forment au moins 5 huitièmes de la totalité, devront se présenter devant le tribunal de première instance du lieu auquel appartient le navire ou dans lequel le régisseur fait sa résidence, et au tribunal exhiber; savoir :

1° S'il s'agit d'un vaisseau nouvellement construit, le contrat passé avec le charpentier, ou sa déclaration, et en tout autre cas, le dernier contrat de vente, avec indication si le vaisseau a été construit dans le Royaume ou à l'étranger;

2° Une déclaration signée par le propriétaire ou par le régisseur, et par ou au nom de la majorité des armateurs, conforme au modèle inséré à la suite de la présente loi. Et seront, le dit propriétaire ou les co-propriétaires et le régisseur tenus d'affirmer par serment entre les mains du tribunal sus-désigné, que par rapport à la part qu'ils ont dans le navire, il est *positivement vrai*, et qu'à l'égard de celle de leurs co-associés, *ils croient en conscience* que le navire pour lequel les lettres de mer sont destinées, appartient à des sujets de ce Royaume, et que les propriétaires ou armateurs désignés en la déclaration qui est exhibée, sont les seuls et véritables armateurs; en outre, (dans le cas où le navire leur aurait été vendu) que cette vente a été faite purement et simplement, et sans qu'aucune part ou intérêt dans le navire ait été réservé à quelqu'autre qu'aux armateurs désignés, enfin, que nul étranger n'a fait sur le dit navire aucune avance de fonds.

Si le tribunal de première instance est éloigné de plus d'une lieue de l'endroit auquel le vaisseau appartient, ou dans lequel le régisseur réside, le juge-de-paix du canton remplira toutes les fonctions expressément attribuées au tribunal par la présente loi.

Art. 6. Lorsque le capitaine ou patron du navire pour lequel on requiert des lettres de mer, sera présent à l'endroit du serment à prêter sur la déclaration, il comparaîtra également devant le tribunal de première instance, et affirmera sous serment, après exhibition à lui faite de la déclaration des armateurs, ne pas avoir connaissance que le nom d'aucun des armateurs ait été recélé dans ladite déclaration, ni qu'aucun étranger ait directement ou indirectement quelque part ou intérêt dans son navire.

Art. 7. Les tribunaux feront enregistrer à leur greffe le contrat passé avec le constructeur, ou le contrat de vente du navire, et seront en outre tenus de faire inscrire sur la déclaration du propriétaire ou des armateurs, qu'après exhibition faite du contrat passé avec le constructeur, ou du dernier contrat de vente du navire, il a été prêté serment conformément aux dispositions des articles 5 et 6 de la loi sur les lettres de mer, émanée cejourd'hui. Il est très-expressément recommandé aux dits tribunaux de procéder avec la plus scrupuleuse attention, et de veiller soigneusement à ce qu'il ne soit fait aucun abus du serment : dans le cas où il s'éleverait le moindre doute ou le moindre soupçon contre la réception de ce serment, les tribunaux seront tenus et obligés de renvoyer le requérant ou les requérants en personne au directeur des droits d'entrée, de sortie et des accises, dans la direction duquel le tribunal de première instance est établi, en lui communiquant en même temps leurs motifs de doute ou de soupçon; le directeur en référera au directeur de l'administration, afin qu'il soit pris par celui-ci telles mesures qu'exigeront les circonstances. Enfin, dans le cas où un tribunal viendrait à découvrir quelque fraude ou contravention contre les dispositions prescrites par la présente, il lui est enjoint de veiller à ce que l'affaire soit portée sans délai à la connaissance du juge compétent.

Art. 8. La déclaration sus-mentionnée du propriétaire ou des armateurs devra ensuite être représentée au ministre des finances, afin d'expédier les lettres de mer en conséquence. Cette déclaration devra rester déposée à la secrétairerie dudit ministère, et y être enregistrée, avec mention du jour où la lettre de mer a été délivrée, pour qu'après l'expiration des lettres de mer, il puisse en être obtenu de nouvelles sur les mêmes déclarations, sauf néanmoins la faculté qu'a le ministre des finances de requérir, lorsqu'il le jugera nécessaire, une nouvelle déclaration des armateurs. Dans tous les cas il devra être produit une nouvelle déclaration d'armateurs, toutes les fois qu'après l'expiration d'une lettre de mer, il en sera demandé une nouvelle pour un navire dont la propriété aura passé en tout ou en partie à d'autres sujets du Royaume, pour cause de décès, ou de quelqu'autre manière, hormis le cas de vente en totalité prévu à l'art. 14 ci-après.

Art. 9. Lors de la délivrance de la lettre de mer, elle devra être signée en marge par le capitaine ou patron au profit duquel elle est délivrée; et devra cette signature être vérifiée par le fonctionnaire à ce délégué, lequel expédiera la lettre de mer, et sera tenu d'énoncer sa qualité au bas de sa signature.

Art. 10. Les lettres de mer auront cours pendant deux années consécutives à dater du jour de leur expédition.

Les capitaines ou patrons qui se présenteront aux bureaux de sortie avec des lettres de mer qui, à l'époque de leur sortie du Royaume, auraient plus de deux années de date, encourront une amende de trois florins (fr. 6-36) par last du port du navire; cependant, il ne sera pas encouru d'amende par les capitaines ou patrons qui auront entrepris leur voyage avant l'expiration de la lettre de mer, s'il vient à se prolonger au-delà du terme de deux années ci-dessus mentionné, soit qu'il s'agisse d'un premier voyage ou de voyages suivants.

La date de l'expédition au dernier bureau sera comptée pour l'époque de la sortie du Royaume.

Art. 11. Pour obtenir une nouvelle lettre de mer, après l'expiration du terme pour lequel une lettre de mer précédente a été délivrée, on devra remettre celle-ci entre les mains du ministre des finances.

Art. 12. Les propriétaires sont tenus de faire apposer sur la poupe de leur navire, le nom qu'il porte et celui du lieu auquel il appartient : en conséquence, il est fait défense expresse à tous et un chacun de changer le nom d'un tel navire, à moins qu'on ne se munisse d'une nouvelle lettre de mer; faute de quoi les propriétaires sont tenus de conserver le nom primitif de leur navire, le tout à peine de trois florins (fr. 6-36) d'amende par last.

Art. 13. Avant de pouvoir démolir dans un des ports du Royaume un vaisseau muni d'une lettre de mer, cette lettre de mer devra être remise par les propriétaires au receveur de son district qui leur en donnera un récépissé, et qui transmettra la lettre de mer au directeur de l'administration, et ce, à peine d'une amende de mille florins (fr. 2,120).

Art. 14. En cas de vente totale d'un navire, la lettre de mer délivrée pour ce navire cessera d'avoir cours. Le vendeur, dans le cas où la vente a lieu dans le Royaume, et que le vaisseau s'y trouve, sera tenu de faire parvenir dans les quatorze jours qui suivront le transport, la lettre de mer dont il est porteur au receveur de son district (qui lui en donnera un récépissé, et qui transmettra la lettre de mer au directeur de l'administration), et ce, à peine d'une amende de mille florins (fr. 2,120); en tous cas, il ne sera délivré une nouvelle lettre de mer pour ce navire, qu'après que l'ancienne lettre de mer aura été rapportée.

Art. 15. Lorsque de pareils navires, se trouvant hors du Royaume, seront vendus par Nos sujets, comme aussi en cas de démolition ou de naufrage, si, dans ce dernier cas, la lettre de mer a pu être sauvée ou conservée, les capitaines ou patrons seront tenus de canceller aussitôt leurs lettres de mer, et de les remettre en cet état, sous récépissé, entre les mains du ministre, consul ou autre agent du Royaume, s'il s'en trouve sur les lieux, pour être par le dit ministre, consul ou agent, transmise au ministre des finances, et à défaut de ministre, consul ou agent de ce Royaume, résidant sur les lieux, les capitaines ou patrons des navires seront tenus de canceller leurs lettres de mer en présence de leurs équipages, ou à défaut d'iceux, en présence d'un fonctionnaire public du pays, et de transmettre sur-le-champ ces lettres de mer, ainsi cancellées, au dit ministre des finances.

Faute par le capitaine ou patron d'un navire vendu, démoli ou péri en pays étrangers, de remplir les formalités prescrites au présent article, il ne sera plus expédié de lettres de mer sous son nom, en qualité de capitaine ou patron de navire.

Art. 16. Si un armateur, patron ou capitaine de navire ou autre sujet quelconque de ce Royaume, en demandant ou obtenant des lettres de mer, a masqué par ce moyen la propriété d'étrangers; s'il a vendu ses lettres de mer, s'il les a aliénées de quelque manière que ce soit, comme aussi s'il continue d'en faire usage pour un navire dont la propriété a été transférée, en tout ou en partie à des étrangers; s'il en dispose de mauvaise foi en quelque manière que ce puisse être, ou enfin si des tiers en ont agi ainsi, avec sa participation, non seulement la part qui se trouvera appartenir dans le navire à celui qui s'est ainsi rendu coupable de contravention à la présente loi, sera immédiatement confisquée, ou bien, si le navire est en course hors du Royaume, ou qu'il ne puisse être saisi pour quelqu'autre cause, le délinquant encourra une amende de trois mille florins (6,360frs.); mais en outre il sera déclaré infâme, et banni pour un terme de cinq à dix ans du territoire du Royaume.

Art. 17. Tout capitaine ou patron de navire sortant des ports du Royaume, ou y entrant sous pavillon national, sera tenu de représenter sa lettre de mer, lors des visites à faire aux derniers bureaux, conformément à la loi sur les droits d'entrée et de sortie et sur les accises, et ne pourront les employés stationnés aux dits bureaux expédier aucuns patrons de navire, qu'après avoir constaté qu'ils sont dûment munis de lettres de mer, en foi de quoi ils y apposeront leur *visa*, avec mention du jour et de l'an; le tout, sans préjudice de l'amende statuée à l'art. 2 envers ceux qui ne se trouvent pas munis de lettres de mer.

Art. 18. Lorsqu'un navire national entrera dans quelque port étranger où réside un consul de ce Royaume, le patron du navire sera tenu de se présenter chez le dit consul, dans les trois fois 24 heures après son arrivée, et d'y exhiber et faire viser sa lettre de mer, faute de quoi le capitaine ou patron encourra une amende d'un florin (fr. 2-12) par last. (*Loi du* 14 *mars* 1819, *R.* 65 *de* 1826 *et arrêté du Régent du* 18 *mars* 1831, *R.* 34.)

= Aux titres de propriété à produire pour l'obtention d'une première lettre de mer, devra être jointe une copie du certificat de jaugeage du navire, à l'effet de faire constater d'une manière légale de sa capacité; néanmoins, cette dernière formalité ne sera point requise pour obtenir une nouvelle lettre de mer, lorsque, depuis l'époque du dernier jaugeage, et celle de la demande d'une nouvelle lettre de mer, les deux années prescrites pour le renouvellement du jaugeage ne seront pas écoulées.

Les lettres de mer à *délivrer* seront, après avoir été enregistrées, et après que le payement des droits et des frais en aura été effectué à la *direction de l'administration*, adressées au directeur, dans la direction duquel se trouvera le lieu ou le port auquel appartient le navire ou le lieu de la résidence du régisseur, pour la délivrance en être faite par le directeur susdit, et sous l'observance des art. 9, 25 et 26 de la loi, aux parties intéressées.

Lorsque les intéressés auront manifesté leur désir à cet égard, l'envoi aux fins que dessus se fera au directeur de la direction du lieu où le bâtiment se trouvera momentanément stationné.

Si le domicile des armateurs ou le lieu dans lequel se trouve le navire (lieu qui dans tous les cas devra être indiqué dans la demande) sont trop éloignés de la résidence du directeur, ou que le navire et le capitaine se trouvent hors du Royaume, l'envoi de la lettre de mer à transmettre sur le pied de l'art. 9 de la loi, se fera dans le premier cas, au receveur du bureau le plus rapproché du domicile des armateurs ou de l'endroit dans lequel se trouve le bâtiment, et dans le second cas la lettre de mer sera simplement remise aux intéressés, en abandonnant à ceux-ci le soin de pourvoir à l'accomplissement des obligations imposées aux capitaines des navires, en ce qui concerne l'apposition de la signature de ces derniers à mettre en marge de ce document, soit en présence du ministre, consul ou agent de la *Belgique* du lieu où il se trouve ou du lieu le plus voisin, soit en cas d'absence de ceux-ci, en présence de l'autorité locale du dit lieu.

Lorsque le terme de deux années pour lequel se délivrent les lettres de mer est venu à expirer durant le cours du voyage et antérieurement à l'arrivée des bâtiments, et que par conséquent, ces lettres de mer ne peuvent plus être d'aucun effet pour des voyages subséquents, les employés aux déclarations dans les ports de mer, chargés d'après l'article 17 de la loi de viser les lettres de mer, tant à l'entrée qu'à la sortie des bâtiments, n'en devront pas moins y apposer leur visa, et de plus, en signe de cette dernière circonstance, ils auront soin de biffer la lettre de mer au moyen de traits de plume croisés.

Les mêmes employés mettront à l'amende, selon l'art. 10 de la loi, chaque capitaine ou patron de navire, qui en sortant, se présenterait aux derniers bureaux avec des lettres de mer dont le terme est expiré, en y adressant leur rapport-procès-verbal à qui de droit. (*Décision du* 29 *mars* 1819, *R.* 65 *de* 1826.)

= Lorsque les armateurs sont obligés, soit à cause d'indisposition ou pour tout autre motif, de remplacer les capitaines à qui ils confient le commandement de leurs navires, les directeurs dans les provinces sont autorisés à opérer et certifier les changements résultant de ces mutations de noms, en marge des lettres de mer, sauf à faire connaître sans retard ces substitutions à la direction de l'administration. (*Décision du* 7 *mars* 1832, *R.* 82.)

## = PRIMES POUR CONSTRUCTIONS NAVALES.

= Art. 1er. Tout Belge qui construira sur les chantiers du Royaume un navire de commerce à voiles, d'un tonnage de cent à cinq cents tonneaux inclusivement, recevra à titre de prime, si le navire est doublé et chevillé en métal, une somme de trente francs par tonneau de jauge d'un mètre et demi cube.

Art. 2. La prime ne sera que de vingt-quatre francs pour les navires du tonnage susdit qui ne seraient pas doublés et chevillés en métal.

Art. 3. Ces primes seront également accordées aux navires à voiles mesurant au-delà de cinq cents tonneaux, mais seulement jusqu'à concurrence de cette dernière capacité.

Art. 4. Pour les bateaux à vapeur, la prime sera de trente-deux ou quarante francs, quel que soit le tonnage du navire, suivant les différences établies par les art. 1 et 2 en ce qui concerne le chevillage et le doublage.

Art. 5. Les primes ne seront payées qu'après que la coque des navires complétement achevée aura été lancée.

Art. 6. Pour y avoir droit, le constructeur ou propriétaire du navire devra informer le département de l'intérieur de l'époque à laquelle les constructions auront été commencées, et ce, dans le délai des huit jours qui suivront celui de la pose de la quille.

Art. 7. Cette information devra en même temps indiquer les noms des propriétaires du navire, le nom qu'on se propose de lui donner, son tonnage présumé, le temps calculé nécessaire pour son achèvement et le chantier de construction.

Art. 8. En outre, il devra être justifié au département précité, immédiatement après l'achèvement des constructions, et ce, par des certificats réguliers, de la bonne construction des navires et de leur tonnage réel calculé à raison d'un mètre et demi cube par tonneau.

Art. 9. A l'appui des déclarations susdites, les propriétaires devront joindre un acte d'engagement, sur timbre, dûment enregistré, souscrit par deux cautions solvables et solidaires, de faire naviguer le vaisseau exclusivement sous pavillon national pendant cinq années consécutives au moins, à partir du jour de sa première mise en mer, sous peine de restitution des sommes perçues du chef de la prime.

Art. 10. La prime ne sera point payée par les navires qui, avant la mise en mer, auraient été démolis ou incendiés; elle sera restituée si le payement a eu lieu antérieurement.

Art. 11. Les navires en construction depuis le 1er janvier 1835, qui ont été lancés ou qui seront lancés pendant la durée de la présente loi, auront également droit aux avantages qu'elle accorde, à la charge par les propriétaires de remplir les conditions exigées par les art. 6, 7 et 8 de la présente loi.

Art. 12. En cas d'aliénation d'un navire pour lequel l'État a payé une prime, l'acheteur devient de fait caution solidaire des obligations contractées conformément à l'art. 9.

Art. 13. Dans le cas prévu par l'art. précédent, l'acte de vente devra être transmis par copie, et ce dans le mois de sa date, au ministre, sous peine d'une amende de cinq cents francs à charge du vendeur.

Art. 14. La présente loi cessera d'avoir son effet trois ans après sa promulgation; toutefois, les navires dont la quille aurait été posée au moins six mois avant l'expiration de ce terme, jouiront de la prime, pourvu qu'ils soient lancés dans le délai de deux ans. (*Loi du* 7 *janvier* 1837, *R.* 603.)

= Le ministre de l'intérieur et des affaires étrangères informe les ayant droit à la prime déterminée par la loi du 7 janvier 1837 pour la construction de navires, qu'ils seront tenus, pour obtenir la liquidation de cette prime, de fournir au département de l'intérieur et des affaires étrangères, les pièces suivantes:

1° Une déclaration sur timbre faite endéans les huit jours de la pose de la quille par le constructeur ou propriétaire du navire, et indiquant:

L'époque à laquelle les constructions auront été commencées;

Les noms des propriétaires du navire;

Le nom qu'on se propose de lui donner;

Le tonnage présumé;

Le temps calculé nécessaire pour son achèvement;

Le chantier de construction.

2° Un extrait du procès-verbal du tribunal de première instance, dont il est fait mention à l'art. 5 de la loi du 14 mars 1819, sur les lettres de mer, afin de constater la propriété du navire;

3° Un certificat constatant que la coque du navire est complétement achevée et qu'elle a été lancée. Ce certificat devra être délivré par le conseil communal du lieu où le navire a été lancé, et devra être légalisé par le gouverneur;

4° Le duplicata du certificat de jauge, délivré par les jaugeurs jurés;

5° Un certificat de bonne construction délivré par les experts désignés par le tribunal de commerce;

6° Un acte d'engagement souscrit par le propriétaire du navire et par deux cautions solvables et solidaires, et conçu dans les termes suivants:

Le sieur N. . . . . soussigné, propriétaire du navire. . . . . (indiquer le nom, l'espèce et le tonnage du navire) construit sur le chantier du sieur. . . . . à . . . . . et dont la coque a été lancée le . . . . . conformément aux certificats qui en ont été fournis, s'engage par les présentes et pour autant que la prime fixée par la loi du 7 janvier 1837 lui soit accordée pour la construction du dit navire:

1° A faire naviguer le dit navire exclusivement sous pavillon belge, pendant 5 années consécutives au moins, à partir du jour de la première mise en mer;

2° A fournir, à la réquisition de M. le ministre de l'intérieur et des affaires étrangères, la preuve de l'accomplissement ou de l'exécution de l'obligation qui précède, faute de quoi le sieur N. . . . soussigné s'engage et s'oblige à restituer au trésor de l'État toute somme qu'il aura reçue à titre de prime pour la construction du dit navire.

Les sieurs N. N. (noms, qualité, domicile), également soussignés, sont intervenus et seront obligés en qualité de cautions solidaires envers le gouvernement par le sieur N. . . . . du chef de l'engagement auquel ce dernier souscrit par les présentes.

Fait à. . . . . le

Cet engagement devra être écrit sur timbre, enregistré et légalisé par le président du tribunal de commerce. (*Instruction ministérielle du* 21 *janvier* 1837, *insérée dans le* Moniteur Officiel *du lendemain*, n° 22.)

= Le ministre de l'intérieur et des affaires étrangères prenant en considération que ceux qui font construire des navires de mer peuvent, pour la solidité de ces derniers, avoir intérêt à faire faire à ceux-ci un premier voyage, avant de les faire doubler en métal, et qu'on ne peut pour ce fait les priver du bénéfice résultant de l'art. 1er de la loi du 7 janvier 1837, qui alloue des primes pour la construction de navires, a résolu:

Que la prime de 24 francs par tonneau, telle qu'elle est fixée par l'art. 2 de la loi du 7 janvier 1837, sera payée aussitôt que les conditions et les formalités prescrites par la loi précitée et mentionnées dans l'instruction ministérielle du 21 de ce mois, insérée au Moniteur Officiel du lendemain n° 22, auront été remplies;

Que le complément de 6 francs par tonneau qui élève la prime au taux fixé par l'art. 1er de la dite loi, sera payé aux constructeurs à la condition par ceux-ci:

1° D'informer le département de l'intérieur et des affaires étrangères de leur réserve au complément de prime, avant la liquidation de la prime principale.

2° De faire effectuer le doublage en métal du navire, après son premier voyage et avant de lui en faire entreprendre un second.

3° D'adresser leur demande de payement du complément de prime dans les quinze jours après que le doublage aura été achevé. Cette demande devra être faite sur timbre et appuyée d'un certificat des experts désignés par le tribunal de commerce et constatant que le doublage est achevé et qu'il a été convenablement exécuté. (*Instruction ministérielle du* 3 *février* 1837, *insérée dans le* Moniteur Officiel *du lendemain*, n° 35.)

= La loi du 7 janvier 1837, qui alloue des primes pour la construction des navires de mer continuera d'être en vigueur jusqu'au 1er janvier 1843. (*Loi du* 31 *janvier* 1840.)

Art. 294. Dans la deuxième classe seront compris tous les bâtiments ou navires de mer qui naviguent sous pavillon étranger, et appartiennent à des habitants d'un Royaume, État ou port où les navires de Belgique ne sont pas assujettis à des droits plus élevés, ou à d'autres droits que ceux de ces habitants.

Le droit de tonnage sera perçu sur ces bâtiments, soit à leur première entrée, soit à leur première sortie, au même taux et sur le même pied que cela a eu lieu pour les bâtiments du Royaume appartenant à la première classe.

= Les navires étrangers admis dans les ports de Belgique sur le pied des nations les plus favorisées payeront le même droit de pilotage que les navires nationaux.—Pour jouir de cet avantage, les capitaines ou maîtres des bâtiments étrangers doivent faire constater que dans le pays auxquels ils appartiennent, les navires belges sont traités avec une entière et parfaite réciprocité. (*Arrêté Royal du* 15 *mai* 1832, Bulletin Officiel, n° 39.)

= TABLEAU DES ROYAUMES, ÉTATS ET PORTS DONT LES NAVIRES ONT ÉTÉ ASSIMILÉS PAR RÉCIPROCITÉ AUX NAVIRES NATIONAUX, EN CE QUI CONCERNE LES DROITS DE NAVIGATION.

| | |
|---|---|
| Amérique Septentrionale. | Oostfrise (Hanovre.) |
| Angleterre. | Portugal. |
| Autriche. | Prusse. |
| Brême. | Russie. |
| Brésil. | Rio de la Plata. (Provinces-Unies de) |
| Danemarck. | Salonique. |
| Hambourg. | Sardaigne. |
| Lubeck. | Suède. |
| Mecklenbourg. | Syrie, y compris Alep et Alexandrie. |
| Norwége. | Turquie, et en général tous ceux qui naviguent sous pavillon turc et appartiennent à quelque partie de l'empire Ottoman. |
| Oldenbourg. | |

(*Décisions des* 23 *septembre et* 19 *novembre* 1828, *R.* 149 *et* 178, *loi du* 29 *mars* 1836, Bulletin Officiel, n° 18, *décision du* 11 *janvier* 1838, *R.* 625 *et décision du* 17 *décembre* 1838, *R.* 707.)

Art. 295. Dans la troisième classe se trouveront tous les bâtiments ou navires de mer étrangers qui ne peuvent pas être rangés dans la catégorie de ceux de la deuxième classe.

Ces bâtiments seront soumis à un droit d'un florin cinq cents (fr. 2-23) par tonneau, qui sera perçu chaque fois qu'ils entreront; cependant, pour autant que des circonstances le rendissent utile ou nécessaire, il Nous est réservé d'élever, en conformité de l'art. 11 de la loi du 12 juillet 1821, (Journal Officiel n° 9) le droit de tonnage sur ces bâtiments, aux mêmes taux que celui exigé sous cette dénomination ou telle autre semblable, dans le Royaume, État ou port auquel ils appartiennent, des navires de *Belgique*.

Des arrangements ou abonnements pourront être contractés avec l'administration pour ceux des bâtiments compris dans cette classe, qui sont uniquement employés au transport des passagers ou des malles-à-lettres.

= Revu la loi du 5 juin 1839 relative au remboursement du péage imposé sur l'Escaut au profit du Gouvernement hollandais;

Voulant, dans l'intérêt de la navigation et du commerce, faire payer les droits dus directement en mains de l'agent néerlandais par un agent du Gouvernement belge, pour compte et à la décharge des capitaines des navires assujettis aux droits;

Considérant que dans la séance du 31 juillet 1839 de la commission mixte réunie à Anvers, en exécution du § 6 de l'art. 9 du traité de paix conclu à Londres le 19 avril 1839, le président de la commission néerlandaise a déclaré que son Gouvernement acquiesçait à la formule de quittance proposée par la commission belge, rédigée de telle sorte qu'il n'y ait pas obligation au capitaine de se présenter lui-même pour effectuer le payement du droit de péage dû pour son navire, et qu'en conséquence, l'agent hollandais avait reçu l'ordre d'accepter désormais les payements de l'espèce qui lui seraient offerts de quelque part que ce fût;

Sur la proposition de monsieur le directeur de l'administration des contributions directes, cadastre, douanes et accises;

DÉCIDE:

Art. 1er. Le receveur des douanes du bureau de Lillo transmettra chaque jour en double expédition au contrôleur du port d'Anvers, chargé de l'ordonnancement des droits de péage sur l'Escaut, l'état des navires de mer entrés en Belgique par son bureau et de ceux qui en sont partis pour l'étranger pendant la journée précédente, en observant à cet égard les stipulations du traité de paix et les décisions et explications intervenues ou à intervenir pour son exécution.

Le comptable établira ces états d'après les registres de douane n° 1 et 11 des déclarations des capitaines à l'entrée et à la sortie par mer.

Art. 2. Après vérification des états prescrits à l'article précédent et des droits acquis aux remboursements à faire, soit par les papiers de bord, les certificats de pilotage et les actes de douane exhibés et reconnus valables, soit de tout autre manière, le contrôleur complètera les états sous le rapport de la contenance des navires et de la liquidation des droits dus. Il en enverra chaque jour, à titre de notification, une expédition à l'agent hollandais chargé de la perception du péage, après l'avoir revêtue d'un certificat de vérification.

Quant aux bâtiments non jaugés, le contrôleur en reproduira l'indication sur un des états postérieurs, dès que leur jaugeage aura été effectué, et il en établira les droits de péage qu'il totalisera avec ceux résultant de l'état du receveur sur lequel il en est fait reprise : à défaut d'espace sur cet état, les reprises feront l'objet d'un état supplémentaire à former par le contrôleur.

De cette manière, les ordonnances dont il sera parlé ci-après seront constamment d'accord, jour par jour, avec les états de liquidation arrêtés par le contrôleur, en exécution du présent article.

Art. 3. Chaque jour, au moyen du double de l'état destiné à l'agent hollandais (lequel double doit comprendre également la reprise des bâtiments jaugés d'après leur entrée), le contrôleur ordonnancera, sous sa responsabilité personnelle, le remboursement des droits dus, en prescrivant au receveur du bureau des douanes à Anvers de les payer pour compte et à la décharge des capitaines.

Art. 4. A l'égard des navires en partance, le paiement par anticipation du droit de péage à la sortie pourra, si le contrôleur le juge utile, être garanti entre ses mains avant leur sortie des bassins pour se diriger vers Lillo. A cet effet, les courtiers ou d'autres personnes solvables et connues devront s'engager, par écrit, en lieu et place des capitaines, à réintégrer l'avance au trésor, sur la réquisition qui leur en serait faite en cas de soupçon de fraude ou autrement, s'ils ne pouvaient, dans un délai convenable, justifier, à la satisfaction de l'administration, de l'entrée en pleine mer des navires, par les quittances des droits de pilotage et tous autres documents pouvant servir de preuve à cet égard.

Ces actes d'engagement pourront être généraux et permanents jusqu'à révocation par les cautions ou par le contrôleur. (*Décisions du 6 février 1840, R. 809.*)

Art. 296. Seront exempts du droit de tonnage :

Premièrement. Les navires de *Belgique,* pour autant et pendant le temps qu'ils seront uniquement employés à la pêche du poisson frais, à la grande pêche ou pêche du hareng, à la pêche de la morue et de la baleine, y compris pour cette dernière, celle qui se fait au détroit de Davis, ainsi que ceux de ces navires qui sont employés à la navigation de la côte de Guinée, mais qui ne jouiront de cette exemption qu'aussi longtemps que Nous le jugerons nécessaire ou convenable.

= PRIMES POUR L'ENCOURAGEMENT DE LA PÊCHE DU HARENG, DE LA MORUE ET DU POISSON FRAIS, DIT HOECKWANT-VISSCHERY.

## RÉGLEMENT SUR LA PÊCHE MARITIME.

LÉOPOLD, ROI DES BELGES,

A TOUS PRÉSENTS ET AVENIR, SALUT :

Revu Notre Arrêté du 29 novembre 1838, par lequel des dispositions réglementaires ont été instituées à l'effet d'assurer la bonne répartition des encouragements alloués à la pêche nationale par la loi du budget du département de l'Intérieur ;

Considérant qu'il importe d'encourager plus efficacement la pêche du *hareng*, dont les frais d'armement sont fort élevés, et que, quant à la pêche de la morue, il est pareillement essentiel de dispenser les encouragements, de manière à favoriser plus particulièrement la pêche de la *morue* de qualité supérieure, et ce afin d'assurer plus de faveur aux produits de la pêche nationale ;

Considérant enfin qu'il importe d'instituer aussi des encouragements pour la pêche du poisson *frais* à l'hameçon (Hoekwant-visschery) ;

Vu les avis des commissions spéciales de pêche, de la chambre de commerce d'Ostende et de la députation permanente du conseil provincial de la Flandre-Occidentale ;

Sur le rapport de notre Ministre de l'Intérieur et des Affaires Étrangères,

Nous avons arrêté et arrêtons :

### CHAPITRE PREMIER.

ARMEMENT DES NAVIRES.

#### SECTION PREMIÈRE.

*Dispositions générales.*

Art. 1er. Tout navire allant à la pêche maritime devra avoir été construit en Belgique ou avoir navigué sous pavillon national, avant le 1er janvier 1840, être armé dans le Royaume et appartenir en totalité à l'un ou à plusieurs de ses habitants.

Les $^3/_4$ au moins de l'équipage devront être Belges.

Toutefois, s'il est suffisamment constaté que, dans certaines localités, l'entier accomplissement de cette condition était tout-à-fait impossible au moment de l'équipement du navire, Notre ministre de l'Intérieur, pourra, le cas échéant, sur la proposition motivée de la commission de pêche et sur l'avis favorable de la députation permanente du conseil provincial, avoir égard à cette impossibilité.

Le patron doit être domicilié dans le pays.

Le navire doit être équipé convenablement et être muni de tous les apparaux et ustensiles nécessaires pour exercer la pêche à laquelle il est destiné. Tous ces apparaux et ustensiles devront être en bon état et proportionnés en nombre, force et étendue à l'emploi auquel ils sont destinés.

Le bon armement du navire devra être constaté par un procès-verbal des experts.

Art. 2. A cet effet, l'armateur ou le patron du bâtiment destiné à la pêche devra prévenir le président de la commission de pêche, au moins huit jours avant le jour fixé pour le départ du navire, afin que les experts puissent s'assurer que toutes les conditions ont été remplies.

Les experts devront visiter les ustensiles sur le quai du port ou du bassin devant le navire auquel ils sont destinés. Le résultat de cette visite sera consigné au procès-verbal à dresser par eux, qui devra aussi être signé par l'armateur ou le patron.

L'administration des douanes fera surveiller l'embarquement et le débarquement de tous ces objets et s'assurera de leur existence à bord, lors de la sortie et lors du retour du navire.

Cette existence sera, s'il y a lieu, constatée au moyen d'un certificat délivré par cette administration.

Une expédition du procès-verbal, certifiée par les experts, sera remise au patron avant le départ du navire.

Art. 3. Les bâtiments ne peuvent se livrer à aucune autre pêche que celle pour laquelle ils ont été équipés, sans préjudice toutefois à l'exception établie en ce qui concerne le hareng pêché uniquement pour servir d'amorce pour la pêche de la morue.

Art. 4. Ils doivent, après avoir quitté le port où s'est fait l'armement, se rendre directement au lieu de la pêche, et en revenir de même, sans pouvoir aborder en pays étranger, ni même dans aucun autre port du Royaume, hors le cas de force majeure.

Ils doivent amener dans le Royaume tout le poisson qu'ils auront pris, sauf, toutefois, celui remis aux navires chasseurs, si la pêche du hareng prend assez d'extension pour établir ce moyen de transport, qui devra être réglé par disposition ultérieure.

Art. 5. Il est défendu à tout navire pêcheur de vendre en mer le poisson qu'il a pris, comme aussi d'en faire don ou de l'échanger.

Il lui est également défendu d'acheter du poisson en mer ou en pays étranger, pour l'importer dans le Royaume, comme produit de sa pêche.

Art. 6. Chaque année, pendant la saison de la pêche, un ou plusieurs navires de l'État croiseront dans les parages où s'exerce la pêche, pour surveiller et protéger nos pêcheurs. Les pêcheurs nationaux auront soin de s'en faire reconnaître, chaque fois que l'occasion s'en présentera.

Ils devront, le cas échéant, s'approcher à distance convenable des bâtiments de l'État chargés de la surveillance. Ils devront même les joindre, dès qu'un signal, dont ils auront connaissance, les y aura invités.

Les bateaux de pêche porteront des deux côtés, sur le devant, en chiffres arabes blancs sur un fond noir, un numéro d'ordre qui leur sera donné par la commission de pêche, avec la lettre initiale du port auquel ils appartiennent. Les chiffres auront une hauteur de 50 centimètres au moins.

Art. 7. La députation permanente du conseil provincial nommera, dans les localités où le besoin s'en fera sentir, un ou plusieurs experts assermentés, chargés de vérifier l'espèce et la qualité du poisson, et la dimension des futailles, et d'apposer sur ces dernières les marques à indiquer par elle.

Art. 8. Les experts dont la nomination doit être confirmée et dont le salaire sera déterminé par Notre ministre de l'intérieur, seront, en cas de prévarication dans l'exercice de leurs fonctions, passibles des peines comminées par l'art. 1er de la loi du 6 mars 1818, n° 12, et destitués de leurs fonctions.

#### SECTION II.

*Des dispositions spéciales pour la pêche du hareng.*

Art. 9. Tout navire allant à la pêche du hareng devra être construit à quille et jauger au moins trente tonneaux de mer d'un mètre et demi cube.

L'équipage sera composé de dix hommes au moins, dont deux mousses au-dessous de 16 ans.

Il devra avoir à bord au moins quarante filets de 200 à 300 mailles, les mailles ayant au moins vingt-sept millimètres carrés.

Il y aura également à bord des grelins et des cordages, ainsi que des bouées pour faire flotter les filets.

Il ne pourra y avoir à bord ni canot, ni autre embarcation, ni agrès ou apparaux de canot.

Art. 10. La pêche devra être exercée dans les lieux, et pendant les saisons fixées par la loi, c'est-à-dire, du 24 juin au 31 décembre à la hauteur de Hitland et d'Edimbourg, et sur les côtes d'Angleterre.

Art. 11. Il est défendu de pêcher du hareng, en quelque temps que ce soit, entre les bancs et les rochers de la Norwége, de l'Irlande et de l'Écosse.

Art. 12. Le navire devra être employé exclusivement à la pêche du hareng, et cela pendant 120 jours au moins dans les deux saisons.

Toutefois, une demi-prime peut être accordée au navire qui n'aura exercé la pêche qu'en une seule saison, pendant au moins 60 jours en été et 50 jours en automne.

Le tout sauf le cas de pêche très-abondante ou de force majeure, ce qui devra être constaté à la pleine satisfaction de la commission de pêche.

En ce dernier cas, la commission de pêche décidera, sur la demande de l'armateur, si, pour avoir droit à la prime, le navire rentré avant l'expiration des termes fixés devra se remettre en mer.

Art. 13. Conformément à la loi du 12 mars 1818, la députation permanente de chaque province intéressée arrêtera, dans un réglement spécial à approuver par le ministre de l'Intérieur, les dispositions particulières et de police à prendre pour assurer la stricte exécution de la loi précitée ainsi que du présent réglement.

#### SECTION III.

*Dispositions spéciales à la pêche de la morue et à la pêche dite Hoekwant-visschery.*

Art. 14. Seront admis à faire valoir leurs droits à la prime :

A. Ceux qui auront exercé la pêche de la morue pendant les mois de décembre et de janvier, entre les 55e et 56e degrés au nord du Doggersbank et plus à l'est jusqu'à 10 ou 12 milles de la côte de Jutland, et pendant les mois de février et de mars, entre les 56e et 57e degrés, soit au grand Visscherbank soit plus à l'est au Steyle Doggerszand.

B. Ceux qui auront exercé cette même pêche entre les îles Feroë et Schetland, entre les 60e et 62e degrés de latitude et sur les côtes d'Islande, entre les 65e et 67e degrés de latitude septentrionale ;

C. Ceux qui, entre le 20 mars et le 10 novembre, auront exercé la pêche de la morue dans les parages du Doggersbanck depuis le 55e jusqu'au 57e degré de latitude nord ;

Et D. Ceux qui, entre le 1er octobre et le 30 avril, auront exercé exclusivement la pêche de marée dite Hoekwant-Visschery, en pleine mer, à une lieue au moins de la côte.

La prime ne sera due que pour autant que les navires aient la capacité d'au moins 25 tonneaux et qu'ils aient été employés exclusivement à la pêche et aux voyages d'aller et de retour ; savoir :

1° Ceux désignés sous litt. A, pendent 60 jours au moins ;

2° Ceux désignés sous litt. B, pendant 90 jours au moins ;

3° Ceux désignés sous litt. C, pendant 120 jours au moins ;

4° Ceux désignés sous litt. D, pendant 90 jours au moins ;

Le tout sauf, pour ce qui regarde la pêche de la morue, le cas de pêche très-abondante ou de force majeure, auquel cas il sera procédé comme à l'art. 12.

Art. 15. Le patron de tout bateau revenant de la pêche de la morue, après la déclaration faite par lui en douane de la quantité de chaque espèce de morue par lui importée, devra, au plus tard daus les 24 heures avant le débarquement du poisson, appeler les experts jurés qui vérifieront les espèces et les qualités de morue, et appliqueront, par le brûlement sur les tonnes, les marques distinctives avec le millésime de l'année, des différentes espèces de pêches à déterminer par le réglement provincial à intervenir.

Art. 16. Le patron qui ne se sera pas conformé à cette disposition, ou qui se sera rendu coupable d'une fausse déclaration, sera passible des peines comminées par la loi du 6 mars 1818, n° 12, et sera privé de la prime à laquelle il pouvait prétendre. L'armateur qui aurait agi de connivence avec le patron, sera passible des mêmes peines.

### CHAPITRE II.

COMMISSIONS SPÉCIALES DE PÊCHE.

Art. 17. Les commissions spéciales de pêche, nommées en exécution de Notre arrêté du 19 juin 1837, par la députation permanente du conseil provincial, sont chargées de la surveillance des armements de la pêche du hareng, de la morue et de celle de marée dite Hoekwant-Visschery, et de donner leur avis sur les demandes en obtention de primes allouées annuellement au budget du département de l'intérieur en faveur des dites pêches. Les commissions certifient, s'il y a lieu, les droits de chaque armateur à l'obtention de la prime, en se conformant aux dispositions des articles 18 et 19 ci-après :

Art. 18. Chaque commission spéciale de pêche tiendra un registre des départs et des retours de tout bâtiment de pêche, et elle en dressera un tableau par espèce de pêche, avec toutes les indications reprises au modèle annexé au présent arrêté.

Art. 19. Indépendamment du tableau mentionné à l'article précédent, la commission spéciale de pêche fera parvenir au ministre de l'intérieur et au gouverneur de la province, le 1er janvier de chaque année, la liste de tous les bâtiments partis pour la pêche.

Art. 20. Après le retour du dernier bâtiment qui sera parti avant le 1er janvier de chaque année, le tableau mentionné à l'article 18 ci-dessus sera, après avoir été dûment certifié par la commission, soumis au visa de la députation permanente du conseil provincial, et transmis par les soins de celle-ci au ministre de l'intérieur, appuyé des pièces ci-après, savoir :

A. De la déclaration de l'armateur ou de son fondé de pouvoirs en obtention de la prime.

Le contenu de cette déclaration est certifié véritable, s'il y a lieu, par la commission de pêche, qui atteste en même temps que les conditions requises pour l'obtention de la prime ont été observées et remplies par l'intéressé ;

B. D'une expédition du procès-verbal des experts avec le certificat de la douane constatant que, tant à la sortie qu'à la rentrée du navire, les apparaux et ustensiles désignés dans le dit procès-verbal se trouvaient à bord du navire ;

C. Du certificat de jaugeage du navire ;

D. D'une attestation du patron et des hommes de l'équipage constatant :

1° Que le navire s'est rendu directement du port d'armement au lieu de sa destination, et qu'il est revenu de même directement de ce dernier lieu au port d'armement.

2° Que tout le poisson (morue, hareng ou poisson frais) provient réellement de la pêche faite par le navire lui-même, dans les parages prescrits par la loi ;

3° Qu'il n'a été vendu, acheté, ni échangé du poisson, soit en mer, soit à l'étranger, et que le navire s'est livré exclusivement au genre de pêche auquel il était destiné.

Dans le cas où l'attestation délivrée en exécution du présent § D ne serait pas conforme ou serait contraire à la vérité des faits, les signataires seront dénoncés à l'autorité judiciaire pour être condamnés aux peines comminées par la loi du 6 mars 1818 précitée.

L'armateur, qui aurait agi de connivence avec les auteurs de la fausse déclaration, sera passible des mêmes peines, et sera privé de la prime ;

E. D'un double certifié du rôle d'équipage indiquant, indépendamment des noms et domiciles des hommes, leur lieu de naissance respectif.

### CHAPITRE III.

RÉPARTITION DES PRIMES.

Art. 21. Après la réception de toutes les pièces nécessaires, le ministre de l'intérieur fera la répartition des primes allouées par la législature à raison de 1,058 fr. 20 c. pour les armements à la pêche de la morue désignés sub. litt. A de l'art. 14, à raison de 129 fr. 10 c. pour les armements désignés sub. litt. B, C et D, et à raison de 1,500 fr. pour les armements à la pêche du hareng.

Toutefois, conformément aux art. 2 de la loi du 6 mars 1818, n° 13, et 4 de l'arrêté royal du 6 décembre de la même année, n° 42, Nous Nous réservons de modérer, sur l'avis de la commission de pêche et de la députation permanente du conseil provincial, le taux de la prime à allouer à tel ou tel armement, si des circonstances ou faits particuliers exigeaient cette mesure.

En cas d'insuffisance de l'allocation, son montant sera partagé entre tous les ayant-droits.

## CHAPITRE IV.

### PÉNALITÉS.

Art. 22. Les contraventions aux dispositions qui précèdent, donneront lieu au refus de la prime, sans préjudice aux autres pénalités applicables aux termes des lois des 6 et 12 mars 1818.

Les commissions de pêche et la députation permanente du conseil provincial ont, chacune dans son ressort respectif, la mission de veiller à la stricte exécution des dispositions susdites, et de dénoncer les contraventions et abus, soit à l'autorité judiciaire, soit à l'autorité administrative supérieure.

Art. 23. Les dispositions du présent réglement seront immédiatement exécutoires.

En conséquence, sont abrogées celles des réglements actuellement en vigueur. (*Arrêté Royal du 27 février* 1840, *R.* 822.)

Secondement. Les navires belges qui sortent du Royaume, uniquement chargés de tourbes ou de charbon de terre, et qui reviennent sans chargement; lorsque ces navires reviendront avec chargement, ils seront passibles du droit de tonnage à l'entrée.

Troisièmement. Les navires qui seront forcés de relâcher pour prendre des ordres, ou par détresse, ou qui entreront pour hiverner sans rompre charge en tout ou en partie, ou sans en prendre, et avec réserve ou intention du capitaine ou patron de repartir avec la cargaison entière; à cet égard on ne considérera pas comme rupture de chargement le transbordement momentané de quelques marchandises pour les bénéficier, ou pour réparer, ou pour radouber le navire, ou pour les autres causes mentionnées au quatrième chapitre, ni le débarquement et la vente sous payement des droits et accises des marchandises avariées ou fortement endommagées dans le voyage, pourvu que dans ce cas l'on ait obtenu une permission spéciale du directeur de la direction.

Cependant, Nous Nous réservons de restreindre cette exemption pour les bâtiments étrangers en relâche, à ceux appartenant à un Royaume, État ou port, où les navires de *Belgique* jouissent ou jouiront en pareille circonstance de la même faveur.

Quatrièmement. Les bâtiments employés au pilotage, et pour autant qu'ils seront reconnus ne servir qu'à cet usage.

Art. 297. Le cabotage mentionné au 17me chapitre ne rendra pas par lui-même les navires de *Belgique* employés à cet usage passibles du droit de tonnage, mais à la sortie de ces navires, on pourra exiger cautionnement pour ce droit, de la même manière que pour les acquits-à-caution relatifs au transport intérieur, afin de prévenir que, sous prétexte de cabotage, on n'entreprenne un voyage de mer pour un endroit situé hors du Royaume.

Art. 298. Restitution du dernier droit de tonnage payé sera faite pour les navires de *Belgique*, qui viendraient à périr ou à faire naufrage, ou qui, dans le cours de l'année, n'auraient pas effectué leur première sortie du Royaume, quoique le droit en eût été acquitté.

Art. 299. Les propriétaires, armateurs, capitaines ou patrons de navires soumis au droit de tonnage, devront, à l'époque prescrite, les faire jauger par des employés spécialement à ce commis dans le port ou l'endroit où les bâtiments de la première classe se trouveront ou seront en chargement, et où les autres navires ont été définitivement déchargés.

Art. 300. Les fractions au-dessous du quart de l'aune cube ne seront pas comptées lors du jaugeage; mais celles d'un quart d'aune et au-dessus seront prises pour une demi-aune.

Art. 301. Le jaugeur délivrera au capitaine ou patron un certificat de jaugeage en double et dûment signé, contenant, outre la désignation du pavillon du navire et de tout ce qui est nécessaire pour en constater l'identité, l'indication de sa longueur, largeur et profondeur, de sa capacité ou du nombre de tonneaux qu'il jauge, ainsi que de la classe à laquelle il appartient.

= Les jaugeurs des bâtiments devront avoir soin, lors de la délivrance d'un nouveau certificat de jaugeage, en remplacement de celui qui, d'après la loi, doit être renouvelé, de remettre au contribuable le certificat de jaugeage expiré, afin de le mettre à même de l'exhiber lors du payement du droit de tonnage au receveur. (*Décision du 4 avril* 1828, *R.* 68).

Art. 302. Dans les trois fois vingt-quatre heures après la délivrance du certificat de jaugeage des navires, les propriétaires, armateurs, capitaines ou patrons pourront exiger qu'aux dépens de la partie mal fondée, il soit de nouveau procédé au mesurage par deux autres jaugeurs ou employés, ou par deux personnes neutres et entendues dans cette opération.

= MODÈLE *C.* — TARIF DES FRAIS DE JEAUGEAGE QUI SONT PERÇUS PAR LES JAUGEURS ET MESUREURS DE NAVIRES ET AUTRES EMPLOYÉS DÉSIGNÉS POUR REMPLIR LES SUSDITES FONCTIONS.

| NATURE DES FRAIS. | MONTANT DES FRAIS. Fr. | Cent. | 100cs. |
|---|---|---|---|
| Pour le jaugeage de chaque vaisseau d'une contenance n'excédant point les 10 tonneaux, et pour la délivrance du certificat de jaugeage, en une fois. | 1 | 06 | 00 |
| Pour chaque tonneau de contenance de plus que ci-dessus : | | | |
| Des bâtiments de mer. | 0 | 04 | 24 |
| Des navires naviguant à l'intérieur. | 0 | 10 | 60 |
| Pour copie de certificat de jaugeage. | 2 | 12 | 00 |
| De chaque embarcation exempte du payement du droit de tonnage : | | | |
| *a.* A cause du peu de contenance. | 0 | 42 | 40 |
| *b.* Pour autres motifs. | 1 | 06 | 00 |
| Pour les navires et embarcations dont il s'agit, lorsque plus de cinq appartiennent à la même personne ou à la même société, et se trouvent réunis à la même place, sont présentés à la fois pour être marqués, pour le nombre excédant les cinq, de chaque. | 0 | 95 | 40 |
| Lorsqu'il s'en trouvera plus de dix dans le cas ci-dessus, pour chaque, au-dessus du nombre de dix. | 0 | 63 | 60 |
| Le tout, indépendamment des frais pour le feu; | | | |
| Pour le remesurage pour cause d'agrandissement ou de reconstruction, comme dessus; | | | |
| Idem, en cas de soupçons de fraude aux frais de la partie succombante; | | | |
| Vacations des employés pour procéder au mesurage, *hors de leurs résidences;* | | | |
| Pour chaque jaugeage ou apposition des marques faites endéans la distance d'une lieue. | 0 | 63 | 60 |
| Lorsque la distance sera plus d'une lieue jusqu'à deux inclusivement. | 1 | 06 | 00 |
| Pour chaque lieue de plus. | 1 | 06 | 00 |
| Lorsque plus d'un navire ou embarcation sera soumis dans la même commune et à la même époque au jaugeage ou à l'apposition de la marque, les frais de voyage seront modifiés comme suit : | | | |
| Pour deux jaugeages de chaque, et par lieue. | 0 | 53 | 00 |
| Pour trois jaugeages, comme dessus. | 0 | 42 | 40 |
| Pour quatre jaugeages. | 0 | 31 | 80 |
| Pour cinq et au-delà. | 0 | 21 | 20 |
| Lorsque la distance excédera les trois lieues, l'employé pourra compter en outre une lieue pour le retour. Lorsqu'elle dépassera les cinq lieues, il pourra compter la moitié de la distance pour le retour. | | | |
| Le contrôleur des jaugeurs de navires aura droit au double des frais de jaugeage et de vacations ci-dessus, en cas de remesurage, lorsque par suite de contestation, le réclamant succombera. | | | |
| Pour le feu servant à rougir les fers, lorsque l'intéressé ne fournira pas à temps et suffisamment les objets nécessaires à cet effet, par vaisseau ou embarcation. | 0 | 21 | 20 |
| (*Arrêté Royal du 6 juin* 1819, *n°* 3, *R.* 47 *de* 1824.) | | | |

Nota. Les droits précédemment établis en florins, ont été dans ce tableau réduits en francs, à raison de 2 francs par florin et moyennant majoration de 6 p. c. pour différence monétaire, conformément à la loi du 50 décembre 1832, R. 114b.

= Les seules rétributions légalement exigibles des contribuables pour marque et jaugeage de navires, en vertu de l'art. 302, sont celles spécifiées au tarif, modèle *C* ci-dessus. (*Décision du 8 février* 1832, *R.* 78a).

Art. 303. Les certificats de jaugeage ne seront valables que pour deux ans, à partir du jour de leur délivrance; après l'expiration de ce terme, le mesurage devra se renouveler, pour ceux de *Belgique* avant leur première sortie, et pour les autres à leur première entrée; et les résultats de cette opération seront constatés par un nouveau certificat de jaugeage à délivrer pour chacun d'eux.

Art. 304. Lorsque les navires ne sont pas chargés, tout employé commis au jaugeage est autorisé, et en cas de soupçon de mauvaise foi, obligé de vérifier par un nouveau mesurage ou autrement, et sans frais pour les capitaines ou intéressés, tous les jaugeages opérés par d'autres, et s'il découvre de la différence, elle doit être mentionnée sur le certificat de jaugeage.

Pour les excédants qui, par suite de cette vérification, seront reconnus dans la capacité des navires, on devra sur-le-champ payer le supplément des droits dus, pour autant de fois que les payements auront précédemment eu lieu sur le même certificat.

La faculté accordée par l'art. 302 aux propriétaires, armateurs, capitaines ou patrons de navires, s'étend également aux vérifications autorisées par le présent article.

Art. 305. Sur la représentation du certificat de jaugeage, et après que les calculs en auront été reconnus exacts, le droit de tonnage sera liquidé conformément à ces calculs, et acquitté au bureau de la recette, sur la remise d'un permis de navigation, portant quittance du payement fait, soit pour le voyage, soit suivant les articles 293 et 294 pour la sortie ou l'entrée respectivement, et énonçant le lieu de sa délivrance et la date du certificat de jaugeage.

Chaque payement qui sera effectué d'après le même certificat de jaugeage, devra y être mentionné avec indication de la date et de l'année, et cette expédition sera toujours rendue aux intéressés, pour être rapportée par eux lorsque le terme en est expiré, et retiré sur la représentation du nouveau certificat délivré conformément à l'art. 303. Au premier payement, le duplicata du certificat de jaugeage devra être remis et retenu au bureau.

Art. 306. A chaque nouveau payement du droit de tonnage, pour les navires des première et deuxième classes, à l'entrée ou à la sortie, les permis de navigation précédemment délivrés seront retenus au bureau.

Pour les navires de la troisième classe, ces permis seront retirés avec les autres documents au dernier bureau de sortie.

Art. 307. Pour les bâtiments soumis aux droits de tonnage, il ne pourra être délivré aucun document à la sortie, ni d'acte effectif ou négatif de décompte, qu'après qu'il aura été justifié de l'acquittement de ce droit par la production du certificat de jaugeage et du permis de navigation, au bureau de payement où ces documents seront visés pour preuve de cette justification.

Art. 308. Le certificat de jaugeage et le permis de navigation ainsi visés devront toujours se trouver à bord des navires sortants, pour être représentés aux employés aux recherches, s'ils l'exigent, et ce, sous peine d'une amende de vingt-cinq florins (fr. 53), à charge du capitaine.

Art. 309. Si le capitaine d'un navire est totalement dépourvu de ces documents, ou s'il en représente qui n'appartiennent pas à ce navire, il encourra une amende d'un florin (fr. 2-12) pour chaque tonneau que le navire sera reconnu jauger, sans préjudice en ce qui concerne l'apurement du droit qui sera dû, et pour lequel le navire pourra, au besoin, être retenu.

Art. 310. Après le déchargement, les navires pour lesquels il reste encore à payer quelques-unes des sommes dues à l'entrée, pourront être retenus en garantie du droit de tonnage, jusqu'à ce qu'il ait été acquitté ou cautionné.

## = DROITS DE PATENTE.

A partir de l'époque de l'introduction du nouveau système d'impositions, les propriétaires, bateliers et commandants de navires, bateaux et embarcations naviguant dans l'intérieur, seront assujettis au droit de patente, suivant les dispositions énoncées dans le tableau qui est annexé à la présente loi, et qui formera le tableau n° 16 de la loi sur le droit de patente.

### TABLEAU N° 16 — PROPRIÉTAIRES, BATELIERS ET COMMANDANTS DE NAVIRES, BATEAUX ET EMBARCATIONS A L'INTÉRIEUR.

§ 1. Tous ceux qui voudront, dans l'intérieur du Royaume, exercer le métier de batelier à l'intérieur, ou qui seront propriétaires d'un navire, d'un bateau ou embarcation à l'intérieur, ou qui en ont ou auront la direction ou le commandement, seront tenus d'en faire la déclaration et d'avoir une patente, avant de pouvoir exercer le métier de batelier ou faire usage du bâtiment sur les canaux intérieurs du Royaume.

§ 2. Le droit de patente sera liquidé d'après la capacité du bâtiment et la nature de l'usage qui en est fait.

La capacité sera déterminée par le nombre de tonneaux que le bâtiment peut contenir, et le tonneau sera considéré comme équivalant à l'aune cubique des Pays-Bas.

Le tout sur le pied déterminé par les six sections suivantes :

#### PREMIÈRE SECTION.

§ 3. Il sera dû un droit de patente de *soixante cents* (fr. 1-27) par tonneau, pour tous navires, bateaux et embarcations à l'intérieur, quelle que soit la dénomination sous laquelle ils sont ou peuvent être employés, et dont les cales ou magasins sont pourvus, en entier ou en partie, de tillac ou cabane fixe, ou couverts d'écoutilles, panneaux, fermants, planches ou peaux, ou qui sont garnis intérieurement ou extérieurement de travées, arches ou jointures propres au support des écoutilles, panneaux, fermants, planches ou peaux.

Le tout, pour autant que ces navires, bateaux ou embarcations ne sont pas compris dans les dispositions de la section suivante.

#### DEUXIÈME SECTION.

Le droit est fixé à *trente-six cents* (fr. 0-76) par tonneau, pour tous navires, bateaux et embarcations à l'intérieur, *pontés*, désignés à la section première, et qui, pendant toute l'année, ne transportent d'autres chargements que de *charbons de terre, de chaux, de légumes, de sables, de gravier, de décombres, d'eau, de dréches, de boues, d'engrais, de roseaux et de joncs*, sans jamais être employés à d'autres fins; ainsi que pour les alléges servant au dépôt des grains, ou à les transporter aux magasins ou aux navires de mer, et qui ne portent point de voiles.

Cependant, il est accordé aux propriétaires et bateliers des alléges indiqués ci-dessus, pour la liquidation du droit, la remise d'un tiers sur la capacité ou contenance entière du bâtiment, en considération de l'espace nécessaire pour le transversement ou le remuage des grains.

#### TROISIÈME SECTION.

Le droit est fixé à *trente-six cents* (fr. 0-76) par tonneau, pour tous navires, bateaux ou embarcations à l'intérieur, sous quelque dénomination qu'ils soient ou peuvent être employés, ayant une capacité de quatre tonneaux ou plus, et dont le magasin ou la cale est entièrement à découvert, ainsi que pour les bacs de passage et ponts-volants.

QUATRIÈME SECTION.

Il sera dû un droit *d'un florin* (fr. 2-12) par tonneau, pour les navires étrangers entrant dans ce Royaume par les rivières du côté des frontières de terre.

Le droit sera dû chaque année, la première fois qu'ils arrivent dans le Royaume.

Cependant, pour les navires étrangers entrant dans le Royaume par les rivières du côté des frontières de terre, et que les intéressés supposeront devoir arriver moins de trois fois dans l'année courante, ils ne seront tenus qu'au payement d'un droit de patente de *trente-cinq cents* (0-74) par tonneau, chaque fois que les navires arrivent dans ce Royaume.

CINQUIÈME SECTION.

Lorsque les navires, bateaux et embarcations compris dans les première et troisième sections, naviguent à des époques fixes ou à tour de rôle, et qu'ils font tout ou majeure partie du trajet à voiles, le droit sera augmenté de *quatorze cents* (fr. 0-30) par tonneau.

SIXIÈME SECTION.

Les bateaux et embarcations désignés à la première et troisième sections, naviguant à des époques fixes ou à tour de rôle, et qui sont tirés ou halés, ainsi que les bateaux à vapeur, quand même ils se serviraient à l'occasion de voiles, pour faciliter ou accélérer leur course, ainsi que les bacs de passage, ponts-volants, et les navires, bateaux et embarcations employés au service de passages fixes pour la traverse des fleuves, rivières ou canaux, seront assujettis au double droit fixé pour chacune des sections auxquelles ils appartiennent.

§ 4. La déclaration pour *avoir* une patente, lorsqu'on commencera à exercer le métier, devra avoir lieu à l'endroit où le navire, le bateau ou l'embarcation se trouve. Il en sera de même, lorsqu'on en a ou acquiert la propriété ou l'administration.

La déclaration pour le *renouvellement* de la patente, au commencement de l'année, ou pour la continuation du métier, de la propriété ou de l'administration, pourra être faite, soit au lieu où le navire, le bateau ou l'embarcation se trouve au moment de la déclaration, soit à l'endroit de leur port ordinaire, soit au domicile des propriétaires ou commandants, soit enfin au lieu où la profession est exercée.

§ 5. Lorsqu'il s'agit d'une profession continuée, la déclaration sera faite d'abord au commencement de l'année, à moins que la nécessité d'un voyage n'exige de la faire plus tôt; et en tout cas elle devra avoir lieu au plus tard le 15 du mois de janvier.

§ 6. La déclaration sera faite à la régence locale et par écrit.

Les propriétaires, bateliers ou commandants dont les navires, bateaux et embarcations sont déjà mesurés et marqués sous l'empire de l'impôt supprimé du tonnage, et qui, ayant par devers eux les pièces constatant la nature, la destination et la capacité de leurs bâtiments, désireraient en faire usage pour leur décharge, présenteront ces pièces, lors de la déclaration, et devront, si on l'exige, montrer leurs bâtiments à leur port ordinaire ou dans un endroit convenable.

Les autres propriétaires, bateliers et commandants devront eux-mêmes désigner la nature, la destination, la construction et la capacité de leurs bâtiments.

§ 7. Les propriétaires, bateliers ou commandants de navires, bâtiments et embarcations mesurés et marqués, ne sont pas exempts du droit; mais ils ne pourront être poursuivis du chef d'une indication erronée ou défectueuse de la capacité, pour autant que les bâtiments seront trouvés conformes à la description contenue dans les documents relatifs au précédent impôt. Les propriétaires, bateliers et commandants de bâtiments, dont la capacité n'a point encore été constatée de la part de l'administration, pourront se libérer comme ci-dessus de toute responsabilité à l'égard de la capacité, en les soumettant au jaugeage, et en y faisant apposer les marques par les jaugeurs de l'administration.

§ 8. Le jaugeage et l'apposition des marques auront lieu conformément à ce qui est prescrit par les §§ 33-35 ci-après; mais lorsqu'aucun des employés de l'administration désignés ci-dessus ne se trouvera au lieu de la déclaration, les propriétaires, bateliers ou commandants devront supporter les frais du mesurage et de l'apposition des marques, et en outre les frais de voyage de ces employés, à régler par un tarif, ou se rendre avec leurs bâtiments au lieu de la résidence du jaugeur.

§ 9. Aucun navire, bateau ou embarcation ayant les marques du Royaume, et non naviguant d'après la déclaration du propriétaire, batelier ou commandant, ne sera, ni lors du renouvellement de la patente, ni à aucune autre occasion quelconque, sujet à la vérification et au mesurage ultérieur par les employés de l'administration, pour constater la capacité; est excepté de ces employés le contrôleur des jaugeurs.

Ces dispositions n'excluent pas l'obligation de représenter les certificats de jaugeage et la patente, pour constater l'identité et l'usage que l'on fait du bâtiment.

Tous les navires, bateaux et embarcations non munis des marques, ainsi que ceux qui en sont munis, sans que le propriétaire, batelier ou commandant en ait voulu profiter, seront au contraire, tant en voyage qu'à l'occasion de la déclaration, ainsi que dans la suite, assujettis à la vérification et aux rapprochements à faire de leur capacité et de l'usage qui en est fait, de la patente délivrée.

§ 10. La patente sera rédigée conformément à la déclaration et aux renseignements transmis ou obtenus.

La vérification de la déclaration que l'employé de l'administration pourrait exiger ensuite de l'article précédent, ne pourra pas retarder la rédaction de la patente, ni être d'aucune influence.

§ 11. Le droit sera dû et liquidé pour toute l'année, à partir du 1er janvier, relativement à ceux qui commencent à exercer le métier ou acquièrent le bâtiment dans le premier trimestre de l'année.

Ces dispositions sont applicables à ceux qui continueront, dans la nouvelle année, la profession exercée l'année précédente, ou qui conserveront le navire, le bateau ou l'embarcation qu'ils avaient la précédente année, sans aucune distinction, quelle que soit la partie de l'année dans laquelle le métier soit recommencé, ou le bâtiment remis au service; la circonstance qu'on a commencé à naviguer après le 1er janvier ne pourra pas être prise en considération pour diminuer le droit.

§ 12. Lorsqu'on aura commencé le métier, ou acquis le bâtiment après le dernier jour du premier trimestre de l'année, le droit ne sera dû que sur le restant de l'année, et il sera liquidé par trois mois, sans fraction de trimestre.

§ 13. La même règle sera suivie, quand il s'agira d'une augmentation de droit résultant d'un changement de métier, d'un agrandissement du bâtiment, ou d'un changement dans la destination ou l'emploi qui en est fait.

§ 14. Le droit de patente ayant été réglé, devra être payé au bureau du receveur du lieu de la déclaration, et ce, en une seule fois dans la totalité, lorsque le propriétaire, le batelier ou le commandant n'y a pas sa demeure fixe, ou que la résidence du receveur n'est pas le port ordinaire du bâtiment ni celui où le métier est exercé: dans le cas contraire, le payement pourra avoir lieu par douzièmes ou en des termes mensuels pour les mois de l'année, à courir après la déclaration.

§ 15. Les propriétaires, bateliers et commandants, dont les bâtiments ne se trouveront pas lors de la déclaration au lieu de leur demeure fixe, ni au port ordinaire, ni à l'endroit où le métier est exercé, ainsi qu'il est dit ci-dessus, et par conséquent seraient privés de l'avantage de payer par termes, auront la faculté de faire venir leurs bâtiments aux dits endroits, pourvu qu'ils soient accompagnés d'un certificat de déclaration de la régence locale où la déclaration a été faite; ils pourront aussi, lorsque le bâtiment est momentanément hors de service, envoyer ce certificat à la régence locale compétente, pour obtenir une patente.

Dans ce dernier cas, la régence locale donnera à la partie intéressée, pour sa décharge, en échange du dit certificat de déclaration, soit l'ancienne patente visée, soit un second certificat, pour autant qu'il ne lui en ait point encore été délivré, mais le premier et le deuxième certificat n'auront d'effet que pendant le mois de janvier, le voyage de retour excepté.

§ 16. Sur la présentation de la quittance du droit de patente ou du payement des termes échus, il sera délivré aux parties la feuille ordinaire de patente.

§ 17. Il ne sera accordé de remise ou de restitution pour les termes à écheoir que dans le cas où les navires, bateaux ou embarcations viendraient à périr.

§ 18. Cependant, lorsqu'un navire, ou bateau, ou embarcation est démoli avant l'expiration du premier semestre de l'année, le droit sera restitué ou annulé pour les six mois suivants.

§ 19. Dans ces deux cas, c'est-à-dire, lorsque le bâtiment a péri ou qu'il est démoli, la patente sera retirée.

§ 20. En cas de vente ou de cession pour le même usage ou emploi, la patente sera seulement transcrite, et l'apurement des termes non acquittés aura lieu sur le même pied et au même endroit, mais avec changement de contribuable.

Si l'acquéreur a une autre demeure, les termes non apurés devront être acquittés en une seule fois, dans la totalité, avant la transcription de la patente.

La vente ou cession pour un usage ou emploi assujetti à un plus fort droit sera considérée comme la fin et le commencement d'un métier.

§ 21. En cas de décès, l'article 14, § 2 et l'art. 15 de la loi sur le droit de patente seront applicables dans leur totalité.

§ 22. La patente délivrée au nom de celui qui, avec le navire, le bateau ou l'embarcation, exerce le métier de batelier, devra toujours se trouver à bord, quant aux bâtiments pontés, et pouvoir être produite par le contribuable, lorsqu'il en est requis, quant aux bâtiments non pontés, afin que les employés de l'administration puissent rapprocher la patente du navire, du bateau ou de l'embarcation.

§ 23. La patente devra contenir une description claire et précise du bâtiment, afin de pouvoir confronter l'un avec l'autre et de prouver leur identité.

Elle devra en outre être munie de la signature de celui à qui elle est délivrée.

§ 24. Il sera demandé une patente particulière pour chaque bâtiment, à l'exception des embarcations non pontées qui ne sont pas destinées à faire des voyages, et qui sont employées ensemble aux mêmes fins, pour le service de la même fabrique, dans le même poldre, ou dans un canal déterminé, pourvu que dans ce cas, soit par une marque ou numéro, ou autre signe distinctif, ils soient susceptibles d'être suffisamment désignés dans la patente.

§ 25. Le mesurage ou la déclaration et la cotisation à faire en conséquence, pour le droit de patente, auront toujours lieu par tonneau entier, de manière que les parties du tonneau ne seront pas comptées.

§ 26. Les dispositions de l'art. 3, litt. *m* et *n* de la loi sur les patentes du 21 mai 1819, sont abrogées. Ne seront exempts du droit de patente que les propriétaires, bateliers et commandants comme tels:

*a*. Des yachts et autres bâtiments, appartenant aux départements de l'administration générale;

*b*. Des curemoles, bateaux et canots, destinés au service de moulins, des bateaux à l'usage de pompe à feu, et de l'enlèvement de la cendre et des ordures, ainsi que des bateaux des portiers et employés à l'entrée des ports et autres semblables en emploi fixe et appartenant à des villes, villages, administrations de digues ou de poldres, et autres administrations et ouvrages hydroliques;

*c*. Des bateaux et embarcations non pontés, rangés dans la troisième classe, et dont le port ne s'élevera pas à quatre tonneaux;

*d*. Des embarcations servant exclusivement au transport des bestiaux, des productions de la campagne et des engrais qui s'effectue de la demeure, habitation, enclos et granges des cultivateurs vers leurs champs, et en sens inverse de leurs champs vers leurs habitations, maisons, enclos et granges, pourvu que ces navires ne soient jamais employés à d'autres fins;

*e*. Des bateaux et embarcations qui pendant l'été sont tenus dans des eaux non navigables pour servir en cas de rupture de digues ou de débordement des rivières, sans être employés dans d'autres occasions, et pareillement de ceux qui sont tenus pour le même usage dans des eaux navigables, lorsqu'ils appartiennent à des autorités publiques;

*f*. Des navires, bateaux, embarcations et radeaux des fabriques et manufactures, *servant* au lavage et à l'apprêt des objets qu'on y fabrique, au transport vers *l'usine* des matières premières; de réservoir pour les eaux ou de dépôt pour les futailles, pourvu qu'ils ne soient jamais employés à transporter d'autres objets ou marchandises que les *matières premières vers la fabrique ou l'usine*. Enfin, des radeaux ou bachots des tourbières servant à travailler la vase, ainsi que des bateaux servant à transporter la tourbe dans l'enceinte de la tourbière;

*g*. Des navires ou bateaux exclusivement employés à la pêche de poisson de mer, y compris la pêche des plies, des éperlans, des huitres, des chevrettes, des moules et des enchois.

*h*. Des bateaux, pontons ou autres barques, des ponts-de-bateaux stationnaires;

*i*. Des barques ou autres embarcations dont on se sert en remplacement d'un pont fixe, d'un pont-de-bateaux, ou d'un pont-volant, lors de charriages de glaces, ou lorsque ceux-ci ne peuvent pas servir pour cause de réparations ou autres.

§ 27. Seront aussi exempts du droit de patente, les propriétaires de bâtiments, qui avec leur famille n'ont eu que ceux-ci pour logement l'année écoulée, lorsque ces bâtiments ne naviguent pas, ou n'ont pas navigué la dernière année sur des rivières qui ont communication avec les pays étrangers, ou qui se déchargent dans la mer, *ni sur la Zuiderzée*, *ni dans les eaux de la Zélande*. (*Devenu sans application en Belgique.*)

§ 28. Pour que les propriétaires, bateliers ou commandants des bâtiments, exemptés par les §§ 26 et 27 précédents, et ceux des bâtiments non imposables par leur capacité inférieure, puissent en cas de déplacement non défendu, se garantir contre toutes difficultés et contre les recherches des employés compétents de l'administration qui pourraient ignorer l'exemption dont ils jouissent, il leur sera délivré sans frais, sur leur demande, un acte d'exemption de patente, renfermant les indications nécessaires pour constater l'identité du bâtiment, et celle du porteur de l'acte; sont exceptés les bâtiments de détresse.

§ 29. L'abus d'exemption sera considéré comme fraude du droit de patente, et puni comme tel, conformément au § 40 suivant; il en sera de même quant aux déclarations erronnées ou insuffisantes, qui tendraient à soustraire tout ou partie du droit.

§ 30. Seront exempts du droit de patente, établi par la quatrième section, les propriétaires, bateliers ou commandants des navires étrangers, naviguant sur les rivières, lorsqu'ils pourront prouver à la satisfaction de l'administration des droits d'entrée, de sortie et des accises, que ces bâtiments appartiennent à des sujets d'une Puissance étrangère, avec laquelle Nous avons conclu des traités qui s'opposent au recouvrement des droits de cette nature à charge de ces navires.

§ 31. Aucun propriétaire, batelier ou commandant d'un navire, d'un bateau ou d'une embarcation étrangère ne pourra se charger d'une cargaison pour être transportée par ces bâtiments d'un endroit du Royaume à l'autre, à moins de payer chaque année, à leur première entrée dans le Royaume, un double droit de patente, ou un nouveau droit, suivant les disposttions de la quatrième section.

Lorsque ces propriétaires, bateliers et commandants se trouvent dans le cas prévu par le § 30, relatif aux sujets des Puissances amies y désignées, ils payeront chaque année, la première fois qu'ils se chargeront d'une telle cargaison à l'intérieur, le droit de patente établi par la quatrième section. Nous Nous réservons d'interdire aux bateliers la navigation intérieure d'un endroit à l'autre, lorsqu'ils sont sujets des États étrangers où cette faculté est interdite à des bateliers sujets de ce Royaume, et Nous Nous réservons également de faire payer le droit simple au lieu du double droit, dans tous les cas où les intérêts de ce Royaume l'exigeront.

§ 32. Les navires *Belges* naviguant dans l'intérieur, et qui font de temps à autre des voyages à l'étranger, ne seront pas exempts du droit de tonnage à l'exterieur par la patente qui est délivrée aux propriétaires, bateliers ou commandants, pour la navigation intérieure.

§ 33. Le mesurage et la détermination de la capacité des navires, bateaux et embarcations, pour lesquels on voudrait, conformément aux §§ 6 et 7 ci-dessus, faire usage du certificat de jaugeage, devront avoir lieu par les jaugeurs ou d'autres personnes autorisées à cet effet par l'administration; et lorsque les certificats du jaugeage sont d'une date antérieure à la promulgation de la présente loi, le mesurage devra avoir été fait par les dits jaugeurs ou personnes autorisées.

§ 34. Les certificats de jaugeage qui auront été délivrés ensuite du mesurage, ou qui seront délivrés à l'avenir, contiendront, outre la signature du jaugeur, la date du mesurage et de la délivrance, la description nécessaire pour pouvoir reconnaître le bâtiment, ainsi qu'une désignation de la longueur, largeur et capacité, du nombre de tonneaux qu'il peut contenir; et s'il s'agit d'un certificat de jaugeage à délivrer après la publication du présent tableau, la classe ou la section suivant laquelle le droit de patente doit être acquitté, en raison de l'usage ou de l'emploi.

§ 35. Le certificat de jaugeage ne sera délivré pour les navires, bateaux et embarcations, qu'autant que le jaugeur y aura apposé l'empreinte des marques ci-après, savoir:

1° Les armoiries du Royaume.
2° Le chiffre de l'année.
3° La marque particulière du jaugeur.
4° Le nombre de tonneaux.

§ 36. La vérification des navires, bateaux et embarcations, ayant lieu par suite des §§ 9 et 22 ci-dessus, ne pourra, pour ce qui concerne le mesurage ultérieur de la capacité des bâtiments non marqués et de ceux qui naviguent d'après la déclaration du propriétaire, batelier ou commandant, être faite que par un jaugeur assermenté ou autre personne à ce autorisée, qui relatera sur la patente le résultat de son opération.

La vérification des marques ne pourra, conformément au § 9 ci-dessus, avoir lieu que par le contrôleur des jaugeurs, qui relatera sur la patente et sur le certificat de jaugeage le résultat de son opération.

§ 37. Le certificat de jaugeage devra, ainsi qu'il est prescrit pour la patente par le § 22, toujours se trouver à bord, quant aux bâtiments pontés, et pouvoir être produit avec la patente, lorsqu'on le requiert. Quant aux bâtiments non pontés, si la patente et le certificat ne sont pas présentés à la première demande, celui-ci ne sera d'aucun effet lors de la vérification, et la patente sera considérée comme ayant été délivrée d'après la déclaration du propriétaire, batelier ou commandant.

§ 38. Le visa des documents et la vérification de la capacité devront avoir lieu en tout temps après le lever et avant le coucher du soleil; mais elles ne pourront jamais empêcher de continuer le voyage, ni entraîner l'obligation de décharger ou d'interrompre un chargement commencé.

Les préposés autorisés par l'art. 34 de la loi sur les patentes du 21 mai 1819 à vérifier les patentes, le seront également pour celles résultant du présent tableau; mais ils seront tenus d'appeler le jaugeur de leur ressort, conformément au § 36, quand il s'agira de vérifier la capacité.

§ 39. Le propriétaire, batelier ou commandant dont le navire, le bateau ou l'embarcation sera trouvé avoir une capacité plus grande en contravention à la loi, ou qui, d'une manière quelconque, sera découvert avoir fraudé tout ou partie du droit de patente, sera tenu de payer le droit ou le supplément en une seule fois, à l'endroit où la contravention sera constatée; le supplément sera liquidé sur toute l'année ou la partie de l'année pour laquelle la patente aura été délivrée; il en sera fait mention sur la patente du supplément dû.

§ 40. Indépendamment du supplément du droit de patente, le propriétaire, batelier ou commandant encourra l'amende déterminée par l'art. 37 de la loi sur le droit de patente, lorsque, ainsi qu'il est dit au § 7, la négligence ou contravention n'est pas la suite d'une erreur dans le mesurage et l'apposition des marques faits par le jaugeur. (*Loi spéciale du* 6 *avril* 1823, *R.* 72.)

= Les bateaux qui appartiennent à des sociétés, ayant pour objet de secourir des naufragés, seront admis à l'exemption stipulée au § 26, littera *f* du tableau n° 16 annexé à la loi du 6 avril 1823, mais cette exemption ne peut en aucun cas être accordée pour les chaloupes ou bateaux à glace, tenus par des particuliers dans le but principal de conduire en hiver, lors de charriage de glaces et moyennant rétribution, des vaisseaux dans le port ou en mer, ou de leur porter secours en cas de péril. (*Décision du* 21 *mai* 1829, *R.* 67.)

= Le droit de patente établi par les lois du 21 mai 1819 (Journal Officiel n° 34) et du 6 avril 1823 (Journal Officiel n° 11) est diminué de 25 pour 100 en principal.

Les bateaux charbonniers français, dont le commerce se sert pour le transport à l'intérieur du charbon de terre, continueront à être assimilés aux bateaux indigènes, sous le rapport du payement du droit de patente, et ils seront en conséquence taxés pour 1832, conformément au § 3 du tableau n° 16, annexé à la loi du 6 avril 1823.

Dans le cas où le droit de patente réglé par la 4me section du tableau n° 16 nuirait à l'exportation des produits indigènes, le Roi pourra accorder l'exemption de ce droit. (*Loi du* 29 *décembre* 1831, *R.* 67d.)

= Les bateaux qui, pendant toute l'année, ne transportent que des cendres de foyers, peuvent être considérés comme appartenant à la 2me section du § 3 du tableau n° 16, annexé à la loi sur les patentes, en date du 6 avril 1823, attendu que ces sortes de cendres sont généralement employées comme engrais, et quelquefois comme remplaçant le sable dans la confection du ciment propre à bâtir, et qu'en raison de cette dernière circonstance, on pourrait encore assimiler ces bateaux à ceux qui transportent du sable, ce qui les rangerait également dans la dite section. (*Décision du* 28 *mai* 1833, *R.* 150b.)

= A partir du 1er octobre 1837, les bateaux français naviguant dans le cours de l'Escaut, de la Meuse, de la Sambre et de la Lys, pour le transport de cargaisons, soit de la France en Belgique, soit de la Belgique en France, seront assimilés, pour le droit de patente, aux bateaux belges. (*Arrêté Royal du* 6 *août* 1837, *R.* 582.)

= L'assimilation déterminée par l'arrêté Royal du 6 de ce mois pour le droit de patente des bateaux français aux bateaux belges, lorsqu'ils importent de France en Belgique, ou exportent de Belgique en France, des marchandises dans le cours de l'Escaut, de la Meuse, de la Sambre et de la Lys, ne comprend pas les bateaux qui naviguent dans les canaux, non plus que ceux qui prennent en Belgique des chargements pour en effectuer le transport d'un endroit à un autre du Royaume, et auxquels les dispositions de la loi du 6 avril 1823 demeurent applicables ; l'arrêté Royal précité ne déroge pas d'ailleurs aux dispositions spéciales concernant les bateaux charbonniers, d'après lesquelles ces derniers jouissent, pour les transports des charbons dans les canaux intérieurs comme dans le cours des rivières, de l'avantage particulier que leur confèrent les lois des voies et moyens. (*Décision du* 10 *août* 1837, *R.* 582.)

## DU TARIF DES DROITS D'ENTRÉE, DE SORTIE ET DE TRANSIT

DE

### TOUS EFFETS, DENRÉES ET MARCHANDISES.

(*Extrait de la loi spéciale du* 26 *août* 1822, *Journal Officiel n°* 39.)

NOUS, etc.

Avons arrêté et arrêtons le tarif ci-joint des droits d'entrée, de sortie et de transit de tous effets, denrées et marchandises, qui seront importés, ou qui passeront en transit par le Royaume de *Belgique*, et qui ne jouissent point de crédit pour l'impôt, ainsi que les dispositions renfermées dans les articles ci-après :

Art. 1er. Relativement aux marchandises dénommées au tarif, et à l'égard desquelles il n'est pas spécifié si les droits doivent être payés suivant le poids, le nombre ou la mesure, les droits devront être acquittés d'après leur valeur.

Art. 2. Pour les marchandises qui ne sont pas dénommées dans le tarif, il devra être payé de leur valeur, savoir : à l'importation, deux pour cent; à l'exportation, un pour cent; au transit, un pour cent.

Art. 3. Les déclarations et payements respectifs pour tous articles qui sont imposés au tarif, à raison d'un nombre, d'une mesure ou d'un poids déterminé, devront se faire, lorsqu'il s'agira de plus fortes ou de moindres quantités, proportionnellement au taux indiqué au tarif, tout comme si cette proportion était spécifiée à chaque article.—Les droits se percevront dans la même proportion à l'égard des marchandises qui sont imposées à la valeur, sur une base de fl. 100 (fr. 212-00).

Art. 4. La tare sur les marchandises imposées au poids, et pour lesquelles il n'est point fixé de tare au tarif, sera réglée ainsi qu'il suit : — pour toutes futailles en bois, sans distinction, quinze kilog. pour cent kilog. de poids brut; pour tous emballages en cuirs, nattes, paniers, canastres, toiles et autres semblables, huit kilog. pour 100 kilog. de poids brut.

Art. 5. Il sera libre aux déclarants qui ne se contenteraient pas de la tare réglée par le tarif et par l'article précédent, de payer d'après le poids net des marchandises, tel qu'il sera vérifié et constaté à leurs frais par les employés.

= Lorsque les intéressés ne demandent point que le poids net de leurs marchandises soit constaté *par les employés*, la perception des droits doit être établie sur le *poids brut*, déduction faite de la tare *légale*.

Néanmoins, il a été fait une exception à cette règle par la loi sur le transit du 18 juin 1836, R. 471, en ce qui concerne *les étoffes, tissus et rubans*.

En effet, il résulte de la combinaison du 3e paragraphe de l'article 6 et du 1er alinéa de l'article 38 de la susdite loi, que lorsque les marchandises en question sont expédiées en transit ou à destination d'entrepôt, les importateurs sont obligés d'en déclarer simultanément *les poids brut et net*.

Dans ce cas exceptionnel, la perception des droits doit être basée sur le *poids net*, sauf vérification de ce poids par les employés.

Toutefois, quant aux tissus, étoffes et rubans déclarés en *consommation* au premier bureau d'importation ou de déchargement, les intéressés conservent la faculté d'acquitter le droit sur le poids *brut* de ces marchandises, après déduction de la tare légale, conformément à l'article 5 de la loi du tarif, ou sur le *poids net constaté par les employés*. (*Décision du* 15 *décembre* 1837, *R.* 612.)

Art. 6. Il sera accordé pour le coulage de toutes marchandises liquides qui, n'étant pas passibles de l'accise, sont imposées à la mesure et ne rentrent pas dans la catégorie de l'art. 122 de la loi générale sur la perception des droits d'entrée, de sortie, de transit et des accises, des remises dénommées ci-après :

Pour celles venant d'Angleterre ou d'Embden, de Brême, de Hambourg et autres lieux voisins, connus sous le nom de *Kleine-Oost*, ainsi que celles venant de France par les rivières, six pour cent;

Pour celles venant de France par mer ou d'autres pays, par le Rhin et le Waal, douze pour cent (*le Rhin et le Waal ne sont plus rivières entrantes en Belgique*) ;

Pour celles venant de tous autres lieux plus éloignés, quatorze pour cent;

Douze pour cent pour l'huile de baleine, et six pour cent pour le lard de baleine, sans distinction des lieux d'où ces marchandises arrivent.

Art. 7. Dans le cas où le déclarant trouverait insuffisante la déduction accordée pour le coulage, il aura la faculté d'acquitter les droits sur la quantité réellement existante, qui sera constatée par les employés, ainsi qu'il est déterminé à l'art. 5, à l'égard du poids.

=Tares fixées par le tarif des droits d'entrée, de sortie et de transit, arrêté par la loi du 26 août 1822, Journal Officiel n° 39.

La tare sur l'indigo en caisse est fixée à 25 kilog. par 100 kilog.

La tare sur l'indigo en suron est fixée à 15 kilog. par 100 kilog.

La tare pour les cruches de fer, dans lesquelles on importe le mercure ou vif-argent, sera fixée par l'employé supérieur du lieu.

= Une tare comme de futaille en bois à 15 kilog. par 100 kilog. poids brut, est accordée pour les colis dont on se sert communément pour le transport de la fayence. (*Décision du* 27 *mars* 1823, *n°* 168.)

= La tare pour le thé en caisses ordinaires pesant 55 kilog. et au-dessus est fixée à 18 kilog. pour 100 kilog.

La tare pour le thé en caisses ordinaires pesant moins de 55 kilog. est fixée à 25 kilog. pour 100 kilog.

La tare pour le thé est due sur les demi-caisses et quarts de caisses comme sur les caisses entières. (*Loi du* 11 *avril* 1827, *R.* 52 *et décision du* 10 *septembre* 1831, *R.* 55b.)

= La tare fixée par la loi doit, à l'égard de l'huile de térébenthine, être considérée se rapporter à tout l'emballage, et par conséquent aussi à la futaille double ; la partie intéressée ayant la faculté de faire constater le poids net, aux termes de l'art. 5 de la loi du 26 août 1822, Journal Officiel, n° 39. (*Décision du* 2 *octobre* 1829, *R.* 100.)

= Le mull ou résidu de garance, mélangé de matières terreuses, etc., reconnu tel par les préposés de l'administration de la douane, et dont l'importation se fera par le port d'Anvers, sera provisoirement considéré comme contenant trente centièmes de garance et soixante-dix centièmes de matières terreuses et hétérogènes à déduire comme tare.

Le bureau d'Ostende est ouvert à l'importation par mer du déchet de garance dit mull, sur le pied que détermine l'arrêté du 30 août 1833, R. 167s à l'égard du port d'Anvers. (*Arrêtés Royaux des* 30 *août et* 7 *octobre* 1833, *R.* 167s *et* 212.)

= L'application de l'art. 5 de la loi du 26 août 1822, Journal Officiel, n° 39, sera accordée aux intéressés qui en feront la demande, lors de la déclaration en détail des marchandises, au 1er bureau de déchargement où elle doit être vérifiée.

Lorsque les intéressés n'auront point usé de la faculté de faire vérifier et constater la tare, lors de cette première déclaration en détail, et qu'ils auront préféré n'y déclarer que le poids brut des colis contenant la marchandise, il ne leur sera appliqué que la tare légale fixée par l'article 4 de la loi précitée.

Il est strictement défendu à tout fonctionnaire de l'administration et spécialement à ceux préposés aux entrepôts de l'État, et sous leur responsabilité, d'appliquer aux marchandises, qui ne sont déclarées que sous poids brut, et dans tout autre cas que celui prémentionné de première déclaration en détail, d'autre tare que celle légale de l'art. 4 de la loi du 26 août 1822, n° 39. (*Décision du* 8 *février* 1834, *R.* 242.)

Les directeurs sont autorisés à permettre la vérification ultérieure du poids net des marchandises importées sous déclaration de poids brut, dans les entrepôts à l'intérieur, dans les deux cas suivants :

1° Lorsque les ballots, dûment plombés, qui les renferment, se trouveront avoir été formés et comprimés au moyen de la presse hydraulique, reliés de cercles de fer, et qu'ils seront reconnus intacts dans leur forme et consistance, sans avoir subi d'altération.

Et 2° Lorsque, à l'égard des marchandises arrivées en caisses dûment plombées, saines et en bon état, la tare ne consistera exclusivement que dans le poids réel et loyal de ces caisses, prises comme enveloppe extérieure, sans y admettre aucune addition de bois, planches, rouleaux, etc., qui ne feraient point partie intégrante et nécessaire de cette enveloppe extérieure, mais existeraient dans l'intérieur des caisses ou dans les marchandises mêmes, autrement que dans la proportion de 2 à 3 pour cent au plus du poids net de celles-ci, et qui sera dans ce cas admis en déduction du poids net, comme tolérance, sans pouvoir excéder cette proportion.

Dans tous autres cas, on n'appliquera à la marchandise, dont la vérification du poids net n'aura pas eu lieu au premier bureau de déchargement, que la tare légale fixée par l'art. 4 de la loi du 26 août 1822, Journal Officiel, n° 39, conformément à la décision du 8 février 1834, R. 242. (*Décision du* 20 *février* 1834, *R.* 245.)

= La tare sur les grains en sacs est fixée à 2 pour cent du poids brut. (*Loi du* 31 *juillet* 1834, *R.* 283 *et décision du* 2 *juillet* 1837, *R.* 572.)

= La tare accordée pour le sucre importé dans des caisses de la Havane est réduite à 14 pour cent du poids brut, et pour celui importé dans d'autres caisses à 16 pour cent, sauf la vérification de la tare, lorsqu'elle sera demandée par la partie intéressée. Les autres tares de 15 pour cent du poids brut pour les tonneaux, de 8 pour cent pour les emballages de cuir, nattes, paniers, toiles et autres semblables, et de 10 pour cent pour les canastres, sont maintenues. (*Loi du* 8 *février* 1838, *R.* 633).

Art. 8. Les marchandises d'origine indigène seront à leur réimportation, après avoir été exportées, assimilées aux objets de même nature d'origine étrangère, à moins que leur libre réimportation n'ait été accordée par le Roi, conformément au paragraphe 12 de l'art. 5 de la loi générale sur la perception des droits d'entrée, de sortie, de transit et des accises.

Art. 9. Nous Nous réservons, pour des cas particuliers, et lorsque le bien du commerce et des fabriques l'exigera, de soumettre à des droits plus forts, ou de prohiber à l'entrée les objets d'industrie, qui proviennent des pays où les produits de l'industrie indigène du Royaume se trouvent excessivement imposés ou prohibés.

Art. 10 et final. Aux termes du dernier paragraphe de l'art. 11 de la loi du 12 juillet 1821, il sera restitué un dixième des droits pour les marchandises importées ou exportées par des bâtiments nationaux, à moins que l'importation ou l'exportation, sous pavillon spécialement national, ne se trouve déjà favorisé dans la loi générale ou au tarif. (*Suivent les articles du tarif.*)

= *Nota.* Voir pour les droits d'entrée, de sortie et de transit, et les modifications apportées à ces droits, les deux dernières colonnes des tableaux des importations et des exportations, ainsi que les notes imprimées à la fin de ces tableaux et de celui du transit.

Toutefois, la perception de ces droits et de ceux de tonnage n'a lieu que moyennant majoration : 1° de 16 centimes additionnels ; et 2° de 41 centimes pour le timbre de l'acquit de payement des droits, pour autant que les quittances excèdent 10 francs en principal et additionnels réunis. (*Loi du budget des voies et moyens du* 30 *décembre* 1840, *R.* 369.)

= La restitution d'un dixième des droits sur les marchandises importées ou exportées par des navires nationaux, aura lieu au moment du payement de ces droits, au moyen d'une déduction au registre dans lequel les droits ont été portés en recette. Par conséquent, les droits seront établis en entier et le dixième en sera déduit. Les quittances de cette restitution à délivrer par les contribuables resteront à l'appui du registre. Une seule quittance suffira pour différents articles pourvu que la somme de chaque article y soit renseignée séparément. Dans la restitution n'est pas compris le timbre. (*Décision du* 7 *avril* 1823, *R.* 54.)

## DES DROITS DE GARANTIE SUR LES OUVRAGES ET MATIÈRES D'OR ET D'ARGENT.

(*Extrait de la loi du* 19 *brumaire an* VI *n°* 1542.)

Art. 21. Il sera perçu un droit de garantie sur les ouvrages d'or et d'argent de toute sorte, fabriqués à neuf.

Ce droit sera de vingt francs par hectogramme (trois onces, deux gros, douze grains) d'or, et d'un franc par hectogramme d'argent, non compris les frais d'essai ou de touchaud.

Art. 22. Il ne sera rien perçu sur les ouvrages d'or et d'argent dits *de hasard*, remis dans le commerce; ils ne sont assujettis qu'à être marqués une seule fois du poinçon de *vieux* ordonné par l'art. 8 de la présente loi.

Art. 23. Les ouvrages d'or et d'argent venant de l'étranger devront être présentés aux employés des douanes sur les frontières du Royaume, pour y être déclarés, pesés, plombés et envoyés au bureau de garantie le plus voisin, où ils seront marqués du poinçon, et payeront des droits égaux à ceux qui sont perçus pour les ouvrages d'or et d'argent fabriqués en *Belgique*.

Sont exemptés des dispositions ci-dessus :

1° Les objets d'or et d'argent appartenant aux ambassadeurs et envoyés des Puissances étrangères;

2° Les bijoux d'or à l'usage personnel des voyageurs, et les ouvrages en argent servant également à leur personne, pourvu que leur poids n'excède pas en totalité cinq hectogrammes (16 onces, 2 gros, 60 grains et demi).

Art. 24. Lorsque les ouvrages d'or et d'argent venant de l'étranger et introduits en *Belgique*, en vertu des exceptions de l'article précédent, seront mis dans le commerce, ils devront être portés aux bureaux de garantie, pour y être marqués du poinçon destiné à cet effet, et il sera payé pour les dits ouvrages le même droit que pour ceux fabriqués en *Belgique*.

Art. 25. Lorsque les ouvrages neufs d'or et d'argent fabriqués en *Belgique* et ayant acquitté les droits, sortiront du *Royaume* comme vendus ou pour l'être à l'étranger, les droits de garantie seront restitués au fabricant, sauf la retenue d'un tiers.

Art. 26. Cette restitution sera faite par le bureau de garantie qui aura perçu les droits sur les dits ouvrages.

Cette restitution n'aura lieu cependant que sur la représentation d'un certificat de l'administration des douanes, muni de son sceau particulier, et qui constate la sortie de Belgique des dits ouvrages.

Ce certificat devra être rapporté dans le délai de trois mois.

Art. 29. Les lingots d'or et d'argent affinés payeront un droit de garantie avant de pouvoir être mis dans le commerce.

Ce droit sera, pour l'or de 8 francs 18 centimes par kilogramme (ou 2 francs par marc), et pour l'argent, de 2 francs 04 centimes par kilogramme (ou cinquante centimes par marc).

Les lingots dits *de tirage*, ne payeront qu'un droit de 82 centimes par kilogramme (ou vingt centimes par marc).

Art. 62. Le prix d'un essai d'or, de doré et d'or tenant argent, est fixé à trois francs, et celui d'argent à quatre-vingts centimes.

Art. 64. L'essai des mêmes ouvrages d'or par la pierre de touche sera payé neuf centimes par décagramme (deux gros, quarante-quatre grains et demi environ) d'or.

Art. 66. Les lingots d'or et d'argent non affinés, qui seraient apportés à l'essayeur du bureau de garantie, pour être essayés, le seront par lui, sans autres frais que ceux fixés par la loi pour les essais.

= Le tout non compris 23 p. °/₀ dont 13 pour additionnels et dix à titre de décime de guerre, et le droit de timbre ordinaire. (Loi du budget des voies et moyens du 30 décembre 1840, R. 869.)

= Les ouvrages de joaillerie, dont la monture est très-légère et contient des pierres ou perles fines ou fausses, des cristaux, dont la surface est entièrement émaillée, ou enfin qui ne pourraient supporter l'empreinte des poinçons sans détérioration, continueront d'être seuls dispensés de l'essai et du payement du droit de garantie, qui ont remplacé ceux de contrôle et de marque des ouvrages d'or et d'argent.

Tous les autres ouvrages de joaillerie et d'orfévrerie, sans distinction ni exception, auxquels seraient adaptés, en quelque nombre que ce soit, des pierres ou des perles fines ou fausses, des cristaux, ou qui seraient émaillés, seront sujets à l'essai et au payement du droit dont il s'agit, ainsi qu'il est prescrit par la loi du 19 brumaire an VI. (*Arrêté du Directoire exécutif du 1er messidor an VI.*)

= Au terme de l'arrêté du 1er messidor an VI, sont dispensés de l'essai, du payement du droit et de la marque, les ouvrages de joaillerie dont la surface est, ou entièrement émaillée, ou tellement couverte de pierres qu'ils ne peuvent supporter l'empreinte des poinçons sans détérioration. Cette disposition s'applique également aux objets dont l'exiguité rendrait l'apposition de la marque impossible. (*Décision du 1er juin 1835, R. 564.*)

= Pour les objets d'orfévrerie importés, mais ensuite rompus ou mis hors d'usage au bureau du droit de garantie, avant que les intéressés s'en soient mis en possession, les droits d'entrée, en cas qu'ils aient été payés, sont restitués sur la demande à faire à cet égard. (*Arrêté du 22 novembre 1814, Journal Officiel, n° 107, loi du 10 mars 1815, Journal Officiel, n° 25, et décision du 20 janvier 1826, R. 12.*)

# TABLEAU SYNOPTIQUE

## DU COMMERCE DE LA BELGIQUE AVEC LES PAYS ÉTRANGERS,

### PENDANT LES ANNÉES 1834 à 1839.

VALEURS EN FRANCS.

| | | | | 1834. | 1835. | 1836. | 1837. | 1838. | MOYENNE QUINQUENNALE. | 1839. | COMPARAISON DE 1839 AVEC 1838. EN PLUS. | COMPARAISON DE 1839 AVEC 1838. EN MOINS. | COMPARAISON DE 1839 AVEC 1838. EN PLUS OU EN MOINS. | COMPARAISON DE 1839 AVEC LA MOYENNE QUINQUENNALE. EN PLUS. | COMPARAISON DE 1839 AVEC LA MOYENNE QUINQUENNALE. EN MOINS. | COMPARAISON DE 1839 AVEC LA MOYENNE QUINQUENNALE. EN PLUS OU EN MOINS. | PROPORTIONS POUR 100. 1834. | 1835. | 1836. | 1837. | 1838. | MOYENNE QUINQUENNALE. | 1839. |
|---|---|---|---|---|---|---|---|---|---|---|---|---|---|---|---|---|---|---|---|---|---|---|---|
| | | | | | | | | | | | | | p. % | | | p. % | | | | | | | |
| IMPORTATIONS ET EXPORTATIONS: | RÉSUMÉ PAR CLASSE DE MARCHANDISES. | COMMERCE GÉNÉRAL. | IMPORTATIONS ET EXPORTATIONS RÉUNIES. | Marchandises. | par terre. | 163,304,272 | 171,457,960 | 181,819,050 | 189,457,483 | 221,241,008 | 185,454,543 | 205,001,184 | . . . | 16,359,874 | 7. 3 | 19,546,642 | . . . | 10. 6 | 49. 6 | 47. 7 | 48. 5 | 50. 1 | 51. 5 | 49. 4 | 51. 1 |
| | | | | | par mer. | 165,495,580 | 188,917,101 | 192,720,651 | 188,806,670 | 210,591,121 | 189,146,056 | 187,433,591 | . . . | 22,857,530 | 10. 9 | . . . | 1,712,465 | 0. 9 | 50. 4 | 52. 3 | 51. 5 | 49. 9 | 48. 7 | 50. 6 | 48. 9 |
| | | | | | TOTAUX. | 328,799,852 | 360,375,131 | 374,539,587 | 378,264,153 | 431,832,129 | 374,600,598 | 392,434,775 | . . . | 39,197,404 | 9. 1 | 17,854,207 | . . . | 4. 8 | 100. 0 | 100. 0 | 100. 0 | 100. 0 | 100. 0 | 100. 0 | 100. 0 |
| | | | | | Numéraire. | 17,068,345 | 18,793,644 | 23,369,376 | 21,736,626 | 25,506,562 | 21,252,871 | 47,636,571 | 22,350,009 | . . . | 88. 3 | 26,483,200 | . . . | 124. 4 | | | | | | | |
| | | | IMPORTATIONS. | Marchandises. | par terre. | 66,000,650 | 65,787,300 | 76,466,613 | 86,005,261 | 87,398,351 | 76,331,035 | 83,385,519 | . . . | 1,313,253 | 1. 4 | 9,935,626 | . . . | 15. 1 | 54. 3 | 53. 1 | 56. 6 | 58. 6 | 56. 8 | 55. 9 | 59. 7 |
| | | | | | par mer. | 190,818,776 | 153,182,884 | 139,251,120 | 137,974,859 | 150,454,108 | 136,612,165 | 130,992,870 | . . . | 19,471,238 | 12. 9 | . . . | 5,092,595 | 3. 7 | 65. 7 | 66. 9 | 63. 4 | 61. 4 | 63. 2 | 64. 1 | 60. 3 |
| | | | | | TOTAUX. | 192,009,426 | 198,969,674 | 209,907,733 | 223,979,860 | 237,852,459 | 212,943,200 | 214,378,389 | . . . | 20,784,470 | 8. 7 | 4,966,331 | . . . | 2. 3 | 100. 0 | 100. 0 | 100. 0 | 100. 0 | 100. 0 | 100. 0 | 100. 0 |
| | | | | | Numéraire. | 5,967,515 | 12,815,794 | 11,800,450 | 12,165,260 | 12,982,717 | 11,022,547 | 21,778,735 | 9,096,018 | . . . | 71. 8 | 10,666,388 | . . . | 96. 3 | | | | | | | |
| | | | EXPORTATIONS. | Marchandises. | par terre. | 97,113,622 | 105,670,570 | 105,544,324 | 103,452,222 | 133,842,657 | 109,044,649 | 118,615,665 | . . . | 15,226,642 | 11. 2 | 9,371,216 | . . . | 8. 8 | 71. 5 | 65. 8 | 63. 6 | 66. 6 | 69. 0 | 67. 5 | 67. 7 |
| | | | | | par mer. | 58,677,804 | 55,254,877 | 60,198,531 | 51,822,151 | 59,937,015 | 55,153,871 | 56,450,731 | . . . | 5,486,392 | 5. 8 | 3,316,850 | . . . | 6. 2 | 28. 5 | 34. 2 | 36. 4 | 33. 4 | 31. 0 | 32. 7 | 32. 3 |
| | | | | | TOTAUX. | 155,791,426 | 160,925,447 | 165,742,855 | 155,274,373 | 193,779,672 | 164,198,520 | 175,066,396 | . . . | 20,713,034 | 10. 6 | 12,688,066 | . . . | 7. 9 | 100. 0 | 100. 0 | 100. 0 | 100. 0 | 100. 0 | 100. 0 | 100. 0 |
| | | | | | Numéraire. | 11,100,853 | 5,977,850 | 11,578,926 | 9,561,366 | 12,023,645 | 10,140,924 | 25,857,836 | 13,253,991 | . . . | 105. 0 | 15,737,112 | . . . | 155. 2 | | | | | | | |
| | | COMMERCE SPÉCIAL. | IMPORTATIONS (*mise en consommation*) ET EXPORTATIONS (*Marchandises Belges*) RÉUNIES. | Marchandises. | | 309,598,768 | 310,725,515 | 333,928,419 | 339,920,504 | 358,055,435 | 336,000,888 | 317,190,585 | . . . | 40,864,850 | 11. 1 | . . . | 9,076,303 | 2. 8 | | | | | | | |
| | | | | Numéraire. | | 17,067,745 | 18,793,644 | 23,369,376 | 21,736,626 | 25,504,679 | 21,252,412 | 47,636,571 | 22,351,601 | . . . | 88. 3 | 26,483,859 | . . . | 124. 5 | | | | | | | |
| | | | IMPORTATIONS (*mise en consommation*). | Marchandises. | | 183,057,851 | 173,687,830 | 187,916,207 | 200,357,006 | 201,304,581 | 189,704,695 | 179,297,766 | . . . | 21,906,615 | 10. 9 | . . . | 9,406,917 | 5. 0 | | | | | | | |
| | | | | Numéraire. | | 5,967,515 | 12,815,794 | 11,800,450 | 12,165,260 | 12,981,871 | 11,022,117 | 21,778,635 | 9,096,764 | . . . | 71. 7 | 10,680,518 | . . . | 96. 5 | | | | | | | |
| | | | EXPORTATIONS (*Marchandises Belges*). | Marchandises. | par terre. | 83,419,169 | 93,542,623 | 91,975,665 | 85,079,809 | 104,682,517 | 91,419,928 | 88,689,447 | . . . | 15,262,870 | 16. 8 | . . . | 2,737,481 | 3. 0 | 69. 5 | 67. 8 | 65. 5 | 65. 7 | 66. 4 | 66. 5 | 64. 3 |
| | | | | | par mer. | 56,121,757 | 44,495,063 | 52,856,487 | 44,489,559 | 52,768,757 | 46,142,277 | 46,609,372 | . . . | 4,467,095 | 9. 6 | . . . | 3,558,565 | 6. 7 | 30. 5 | 32. 2 | 34. 5 | 34. 3 | 33. 6 | 33. 5 | 35. 7 |
| | | | | | TOTAUX. | 139,540,926 | 138,037,686 | 144,832,152 | 129,569,368 | 157,451,274 | 137,562,205 | 135,298,819 | . . . | 19,729,965 | 12. 1 | 320,084 | . . . | 0. 2 | 100. 0 | 100. 0 | 100. 0 | 100. 0 | 100. 0 | 100. 0 | 100. 0 |
| | | | | | Numéraire. | 11,100,853 | 5,977,850 | 11,578,926 | 9,561,366 | 12,022,799 | 10,140,995 | 25,857,936 | 13,254,737 | . . . | 155. 2 | | | | | | | | | | |
| | | COMMERCE SPÉCIAL. | IMPORTATIONS ET EXPORTATIONS RÉUNIES. | Denrées { | exotiques. | 64,147,356 | 66,711,269 | 69,017,098 | 68,547,649 | 59,280,501 | 64,140,741 | 65,170,228 | 5,889,927 | . . . | 0. 6 | . . . | 970,515 | 1. 5 | 19. 5 | 18. 5 | 16. 5 | 18. 1 | 15. 7 | 17. 2 | 16. 1 |
| | | | | | indigènes. | 34,065,615 | 34,383,558 | 40,650,000 | 55,812,750 | 59,530,869 | 50,956,954 | 49,011,779 | 580,910 | . . . | 1. 0 | 2,075,225 | . . . | 4. 3 | 10. 3 | 9. 6 | 10. 8 | 9. 3 | 9. 2 | 9. 9 | 10. 2 |
| | | | | Matières naturelles. | | 82,845,157 | 85,717,968 | 111,884,672 | 110,378,961 | 141,753,908 | 110,396,134 | 129,775,482 | . . . | 30,978,425 | 14. 8 | 9,878,477 | . . . | 8. 6 | 25. 2 | 28. 7 | 29. 0 | 30. 8 | 38. 9 | 29. 7 | 30. 8 |
| | | | | Déchets de fabrication, etc. | | 4,425,581 | 3,214,677 | 5,034,889 | 6,451,104 | 5,737,642 | 5,576,778 | 5,618,168 | . . . | 169,474 | 1. 0 | 341,390 | . . . | 1. 4 | 1. 4 | 1. 1 | 1. 7 | 1. 3 | 1. 4 | 1. 7 | 1. 4 |
| | | | | Matières apprêtées. | | 23,277,161 | 21,512,320 | 21,000,381 | 27,455,147 | 25,468,270 | 23,818,657 | 24,717,979 | . . . | 730,591 | 2. 9 | 899,042 | . . . | 3. 8 | 7. 1 | 5. 9 | 5. 8 | 7. 2 | 5. 9 | 6. 3 | 6. 3 |
| | | | | Matières fabriquées. | | 119,960,790 | 128,733,723 | 133,823,446 | 123,732,162 | 129,771,189 | 133,104,662 | 133,144,438 | . . . | 31,629,731 | 15. 6 | 5,056,776 | . . . | 3. 8 | 36. 5 | 35. 8 | 35. 6 | 32. 7 | 37. 0 | 33. 5 | 33. 9 |
| | | | | TOTAUX. | | 328,699,859 | 359,675,121 | 374,540,987 | 378,554,153 | 421,852,179 | 374,580,578 | 392,454,775 | . . . | 39,197,404 | 9. 1 | 17,854,207 | . . . | 4. 8 | 100. 0 | 100. 0 | 100. 0 | 100. 0 | 100. 0 | 100. 0 | 100. 0 |
| | | | | Denrées { | exotiques. | 60,117,159 | 60,670,201 | 57,433,025 | 64,501,205 | 55,599,017 | 59,068,500 | 59,800,560 | 3,761,540 | . . . | 6. 8 | . . . | 338,194 | 0. 5 | 51. 2 | 50. 5 | 37. 5 | 38. 9 | 33. 4 | 38. 5 | 37. 3 |
| | | | | | indigènes. | 10,142,659 | 11,322,371 | 11,908,841 | 11,187,181 | 14,937,990 | 11,945,744 | 16,508,561 | 1,259,371 | . . . | 1. 0 | 4,564,817 | . . . | 38. 2 | 5. 3 | 5. 7 | 5. 7 | 5. 1 | 6. 3 | 5. 6 | 7. 6 |
| | | | | Matières naturelles. | | 48,963,541 | 58,540,352 | 64,104,514 | 67,494,921 | 79,773,446 | 63,754,555 | 63,156,646 | . . . | 16,616,800 | 20. 9 | . . . | 597,680 | 0. 9 | 25. 4 | 29. 3 | 30. 7 | 30. 2 | 33. 5 | 30. 0 | 29. 0 |
| | | | | Déchets de fabrication, etc. | | 3,963,584 | 4,259,659 | 3,906,766 | 5,149,471 | 5,809,439 | 4,941,356 | 4,661,456 | 253,656 | . . . | 6. 6 | . . . | 179,880 | 4. 2 | 2. 0 | 2. 2 | 1. 9 | 2. 3 | 1. 6 | 1. 9 | 1. 9 |
| | | | | Matières apprêtées. | | 15,376,756 | 12,470,857 | 15,473,448 | 17,781,717 | 15,675,317 | 15,815,055 | 14,907,916 | . . . | 865,601 | 5. 7 | . . . | 607,139 | 4. 1 | 7. 9 | 6. 3 | 6. 4 | 7. 9 | 6. 5 | 6. 0 | 6. 3 |
| | | | | Matières fabriquées. | | 54,445,967 | 51,856,654 | 58,019,138 | 56,862,115 | 68,359,209 | 57,928,825 | 60,093,444 | . . . | 8,745,825 | 12. 7 | 2,094,616 | . . . | 3. 6 | 28. 2 | 26. 0 | 27. 8 | 25. 6 | 28. 9 | 27. 5 | 27. 7 |
| | | | | TOTAUX. | | 192,009,426 | 198,969,674 | 209,907,733 | 223,979,860 | 238,653,659 | 212,451,858 | 217,568,183 | . . . | 20,684,470 | 8. 7 | 4,966,331 | . . . | 2. 4 | 100. 0 | 100. 0 | 100. 0 | 100. 0 | 100. 0 | 100. 0 | 100. 0 |
| | | | | Denrées { | exotiques. | 4,030,197 | 6,041,928 | 4,583,073 | 4,046,954 | 3,681,384 | 4,472,181 | 3,809,603 | 128,578 | . . . | 3. 5 | . . . | 662,319 | 14. 8 | 3. 0 | 3. 8 | 2. 8 | 2. 6 | 1. 9 | 2. 8 | 2. 2 |
| | | | | | indigènes. | 25,915,976 | 23,310,487 | 28,741,159 | 24,425,549 | 24,672,879 | 24,922,810 | 25,565,418 | . . . | 1,160,461 | 4. 7 | . . . | 1,469,392 | 5. 9 | 17. 0 | 14. 4 | 17. 5 | 15. 8 | 13. 7 | 15. 6 | 13. 4 |
| | | | | Matières naturelles. | | 53,867,868 | 44,851,286 | 47,000,559 | 48,975,440 | 61,980,402 | 47,668,071 | 47,668,837 | . . . | 4,541,635 | 7. 0 | 10,179,166 | . . . | 21. 4 | 24. 9 | 27. 9 | 28. 8 | 31. 5 | 32. 0 | 29. 2 | 32. 9 |
| | | | | Déchets de fabrication, etc. | | 457,197 | 885,058 | 1,108,125 | 1,508,655 | 1,918,222 | 1,155,442 | 1,506,712 | . . . | 351,510 | 18. 8 | 431,270 | . . . | 37. 1 | 0. 3 | 0. 5 | 0. 7 | 0. 9 | 1. 0 | 0. 7 | 0. 9 |
| | | | | Matières apprêtées. | | 8,000,425 | 8,841,469 | 8,737,855 | 9,055,450 | 10,264,753 | 9,005,582 | 10,569,763 | 115,010 | . . . | 1. 2 | 1,566,181 | . . . | 16. 7 | 5. 0 | 5. 5 | 4. 9 | 6. 2 | 5. 4 | 5. 5 | 6. 0 |
| | | | | Matières fabriquées. | | 65,580,823 | 70,806,060 | 75,515,528 | 65,857,942 | 90,951,339 | 75,150,854 | 78,847,094 | . . . | 12,883,926 | 14. 2 | 2,942,160 | . . . | 3. 9 | 48. 3 | 47. 9 | 45. 5 | 45. 0 | 47. 0 | 46. 2 | 44. 6 |
| | | | | TOTAUX. | | 137,792,486 | 160,725,447 | 165,748,855 | 153,274,355 | 193,779,320 | 166,178,520 | 175,066,396 | . . . | 18,513,954 | 9. 5 | 19,588,069 | . . . | 7. 9 | 100. 0 | 100. 0 | 100. 0 | 100. 0 | 100. 0 | 100. 0 | 100. 0 |
| | | | | Denrées { | exotiques. | 63,971,503 | 53,910,197 | 56,967,595 | 64,103,356 | 55,770,204 | 58,944,577 | 56,110,739 | 540,565 | . . . | 0. 6 | . . . | 2,813,818 | 4. 8 | 31. 5 | 17. 3 | 17. 1 | 19. 4 | 15. 6 | 18. 1 | 17. 7 |
| | | | | | indigènes. | 32,835,981 | 30,850,040 | 38,918,938 | 32,961,566 | 35,973,413 | 34,139,608 | 34,880,736 | . . . | 1,885,637 | 5. 2 | 31,296 | 0. 1 | 10. 9 | 0. 9 | 11. 4 | 10. 0 | 10. 0 | 10. 4 | 10. 7 |
| | | | | Matières naturelles. | | 68,554,358 | 80,305,381 | 91,568,240 | 88,701,292 | 92,220,275 | 84,413,309 | 77,804,816 | . . . | 14,621,257 | 15. 8 | . . . | 7,908,280 | 9. 2 | 22. 7 | 27. 8 | 27. 6 | 26. 0 | 23. 8 | 26. 2 | 24. 5 |
| | | | | Déchets de fabrication, etc. | | 4,465,791 | 4,704,553 | 4,501,065 | 5,500,800 | 5,918,547 | 4,810,147 | 5,149,670 | 131,125 | . . . | 2. 6 | 550,525 | . . . | 7. 1 | 1. 5 | 1. 3 | 1. 5 | 1. 7 | 1. 4 | 1. 5 | 1. 6 |
| | | | | Matières apprêtées. | | 21,905,245 | 15,905,938 | 18,488,183 | 24,760,905 | 22,944,042 | 20,812,266 | 21,460,855 | . . . | 1,485,189 | 6. 5 | 648,597 | . . . | 5. 1 | 7. 3 | 5. 1 | 5. 6 | 7. 5 | 6. 4 | 6. 4 | 6. 8 |
| | | | | Matières fabriquées. | | 109,065,553 | 118,103,557 | 129,847,577 | 113,788,470 | 146,192,666 | 122,186,760 | 122,274,751 | . . . | 23,547,935 | 9. 5 | 588,971 | . . . | 0. 5 | 36. 3 | 38. 4 | 37. 6 | 34. 5 | 40. 8 | 37. 4 | 38. 7 |
| | | | | TOTAUX. | | 300,598,706 | 313,779,315 | 332,288,419 | 329,896,504 | 358,958,455 | 326,506,888 | 317,190,585 | . . . | 40,864,859 | 11. 4 | . . . | 9,076,365 | 2. 8 | 100. 0 | 100. 0 | 100. 0 | 100. 0 | 100. 0 | 100. 0 | 100. 0 |
| | | | IMPORTATIONS (*mise en consommation*) ET EXPORTATIONS (*Marchandises Belges*) RÉUNIES. | Denrées { | exotiques. | 62,624,009 | 59,857,366 | 55,009,509 | 62,752,181 | 54,547,508 | 57,542,065 | 55,120,019 | 573,511 | . . . | 1. 0 | . . . | 2,422,074 | 4. 2 | 34. 3 | 30. 6 | 29. 4 | 31. 3 | 27. 1 | 29. 5 | 30. 7 |
| | | | | | indigènes. | 9,834,071 | 9,450,357 | 10,350,218 | 10,022,090 | 13,129,650 | 10,591,287 | 15,456,666 | 306,097 | . . . | 2. 5 | 2,845,569 | . . . | 26. 9 | 5. 4 | 5. 5 | 5. 6 | 5. 0 | 6. 6 | 5. 6 | 7. 5 |
| | | | | Matières naturelles. | | 43,191,023 | 49,985,891 | 53,480,336 | 54,050,641 | 54,547,340 | 50,851,924 | 41,272,165 | . . . | 12,275,075 | 25. 1 | . . . | 8,878,839 | 17. 5 | 23. 2 | 28. 0 | 28. 6 | 27. 0 | 27. 1 | 27. 0 | 25. 4 |
| | | | | Déchets de fabrication, etc. | | 4,004,446 | 4,115,779 | 3,457,420 | 4,631,448 | 5,374,615 | 3,980,742 | 3,850,746 | 276,151 | . . . | 7. 7 | . . . | 129,206 | 3. 3 | 2. 3 | 2. 4 | 1. 9 | 2. 3 | 1. 8 | 2. 1 | 2. 1 |
| | | | | Matières apprêtées. | | 14,457,275 | 9,471,644 | 11,914,559 | 10,874,044 | 15,568,991 | 12,353,502 | 12,911,716 | . . . | 807,985 | 6. 7 | 719,551 | . . . | 5. 4 | 7. 0 | 5. 3 | 6. 4 | 8. 4 | 6. 7 | 7. 0 | 7. 1 |
| | | | | Matières fabriquées. | | 49,017,355 | 46,897,445 | 53,684,420 | 53,040,629 | 61,800,558 | 52,908,479 | 52,405,464 | . . . | 9,400,094 | 15. 3 | 102,006 | 0. 2 | 0. 2 | 26. 9 | 27. 1 | 28. 1 | 26. 0 | 30. 7 | 27. 8 | 29. 3 |
| | | | | TOTAUX. | | 183,057,851 | 179,887,830 | 187,916,207 | 200,357,006 | 201,304,581 | 188,704,685 | 179,297,766 | . . . | 21,906,615 | 10. 9 | . . . | 9,406,917 | 4. 9 | 100. 0 | 100. 0 | 100. 0 | 100. 0 | 100. 0 | 100. 0 | 100. 0 |
| | | | EXPORTATIONS (*Marchandises Belges*). | Denrées { | exotiques. | 1,477,356 | 1,073,031 | 1,767,891 | 1,571,135 | 1,229,880 | 1,583,458 | 900,740 | . . . | 252,140 | 18. 9 | . . . | 591,744 | 28. 3 | 1. 2 | 0. 8 | 1. 2 | 1. 1 | 0. 8 | 1. 0 | 0. 7 |
| | | | | | indigènes. | 23,001,916 | 21,405,645 | 27,468,740 | 22,929,476 | 22,845,754 | 23,330,705 | 20,905,100 | . . . | 2,190,054 | 9. 6 | . . . | 2,576,605 | 12. 3 | 19. 4 | 15. 5 | 19. 0 | 17. 7 | 14. 5 | 17. 9 | 15. 0 |
| | | | | Matières naturelles. | | 25,173,350 | 30,219,320 | 38,027,220 | 34,710,588 | 37,679,153 | 34,562,072 | 35,572,651 | . . . | 2,046,482 | 5. 5 | 1,076,779 | . . . | 2. 9 | 22. 1 | 26. 3 | 26. 3 | 26. 8 | 24. 0 | 25. 1 | 25. 8 |
| | | | | Déchets de fabrication, etc. | | 371,251 | 588,753 | 813,657 | 929,552 | 1,445,852 | 819,405 | 1,308,924 | . . . | 145,088 | 10. 1 | 469,519 | . . . | 36. 6 | 0. 3 | 0. 4 | 0. 6 | 0. 7 | 0. 9 | 0. 6 | 0. 9 |
| | | | | Matières apprêtées. | | 7,665,170 | 6,541,864 | 6,570,815 | 7,886,859 | 9,450,941 | 7,981,180 | 8,949,137 | . . . | 486,104 | 5. 2 | 1,367,948 | . . . | 18. 0 | 6. 3 | 4. 7 | 4. 5 | 6. 1 | 6. 0 | 5. 5 | 6. 5 |
| | | | | Matières fabriquées. | | 50,099,700 | 72,395,114 | 70,165,151 | 61,741,778 | 84,226,108 | 69,677,370 | 70,568,367 | . . . | 15,557,841 | 15. 5 | 609,077 | . . . | 1. 0 | 39. 7 | 52. 3 | 48. 4 | 47. 6 | 55. 8 | 50. 6 | 51. 1 |
| | | | | TOTAUX. | | 118,540,917 | 138,937,055 | 144,813,153 | 129,769,393 | 156,951,664 | 137,962,306 | 137,829,819 | . . . | 18,938,535 | 12. 1 | 330,614 | . . . | 0. 2 | 100. 0 | 100. 0 | 100. 0 | 100. 0 | 100. 0 | 100. 0 | 100. 0 |
| ENTREPÔTS: | MOUVEMENT GÉNÉRAL. | | ENTRÉE ET SORTIE RÉUNIES DES MARCHANDISES | | | 162,030,000 | 112,620,788 | 119,126,822 | 114,588,132 | 130,915,270 | 117,706,822 | 125,076,411 | . . . | 16,858,859 | 12. 0 | 5,370,589 | . . . | 4. 5 | | | | | | | |
| | MOUVEMENT SPÉCIAL. | | ENTRÉE DES MARCHANDISES | | | 56,351,658 | 58,181,945 | 60,175,192 | 55,774,688 | 70,151,465 | 60,110,989 | 62,986,508 | . . . | 8,045,155 | 11. 5 | 1,975,319 | . . . | 3. 3 | | | | | | | |
| | | | SORTIE DES MARCHANDISES | | | 46,578,458 | 54,507,845 | 58,951,630 | 58,697,444 | 60,763,807 | 57,585,825 | 59,090,103 | . . . | 8,795,704 | 12. 6 | 3,394,270 | . . . | 5. 7 | | | | | | | |
| | RÉSUME PAR CLASSE DE MARCHANDISES. | | ENTRÉE ET SORTIE RÉUNIES. | Denrées { | exotiques. | 53,942,325 | 59,025,019 | 56,371,049 | 62,930,102 | 54,864,000 | 57,826,699 | 52,483,180 | . . . | 2,381,820 | 4. 4 | 4,805,451 | . . . | 8. 4 | 32. 4 | 32. 4 | 47. 3 | 54. 4 | 39. 2 | 49. 2 | 42. 6 |
| | | | | | indigènes. | 1,584,534 | 1,735,657 | 1,955,208 | 1,319,324 | 1,975,675 | 1,573,444 | 2,855,298 | 827,653 | . . . | 44. 4 | 1,279,084 | . . . | 81. 3 | 1. 5 | 1. 5 | 1. 1 | 1. 1 | 1. 4 | 1. 3 | 2. 5 |
| | | | | Matières naturelles. | | 24,375,889 | 20,673,959 | 38,326,189 | 35,065,764 | 67,492,553 | 38,590,451 | 48,951,075 | . . . | 18,540,678 | 37. 5 | 10,585,944 | . . . | 27. 6 | 25. 7 | 25. 7 | 33. 1 | 50. 7 | 48. 3 | 31. 7 | 39. 8 |
| | | | | Déchets de fabrication, etc. | | 1,405,302 | 1,630,311 | 1,781,958 | 1,518,150 | 1,390,085 | 1,540,379 | 1,967,957 | . . . | 222,426 | 32. 7 | . . . | 473,722 | 30. 7 | 1. 4 | 1. 4 | 1. 5 | 1. 5 | 0. 9 | 1. 3 | 0. 9 |
| | | | | Matières apprêtées. | | 6,685,993 | 7,359,208 | 6,796,835 | 5,472,602 | 4,614,405 | 6,185,818 | 4,859,970 | 218,475 | . . . | 4. 7 | . . . | 1,306,648 | 21. 2 | 0. 4 | 0. 6 | 0. 5 | 0. 4 | 0. 3 | 0. 5 | 0. 3 |
| | | | | Matières fabriquées. | | 14,006,145 | 16,310,844 | 14,718,615 | 8,771,550 | 9,658,604 | 10,693,151 | 12,808,001 | 3,309,037 | . . . | 33. 3 | . . . | 1,518 | 0. 0 | 14. 0 | 14. 6 | 12. 3 | 7. 7 | 6. 9 | 11. 2 | 10. 5 |
| | | | | TOTAUX. | | 100,950,000 | 110,020,788 | 119,126,822 | 114,588,132 | 130,915,270 | 117,706,822 | 125,076,411 | . . . | 16,858,859 | 12. 0 | 5,370,589 | . . . | 4. 5 | 100. 0 | 100. 0 | 100. 0 | 100. 0 | 100. 0 | 100. 0 | 100. 0 |
| | | | ENTRÉE. | Denrées { | exotiques. | 29,974,718 | 29,916,374 | 29,051,495 | 30,739,415 | 26,798,784 | 29,296,157 | 27,011,076 | 219,992 | . . . | 0. 8 | . . . | 2,285,081 | 7. 8 | 53. 2 | 53. 2 | 46. 6 | 55. 1 | 58. 2 | 49. 2 | 45. 5 |
| | | | | | indigènes. | 919,602 | 932,655 | 671,800 | 594,577 | 909,029 | 831,121 | 1,357,425 | 547,426 | . . . | 68. 5 | 716,544 | . . . | 87. 9 | 1. 6 | 1. 6 | 1. 1 | 1. 1 | 1. 4 | 1. 4 | 2. 5 |
| | | | | Matières naturelles. | | 12,805,429 | 13,307,249 | 19,653,960 | 17,078,590 | 34,237,045 | 19,591,851 | 24,068,941 | . . . | 10,158,805 | 29. 7 | 4,676,699 | . . . | 24. 1 | 22. 7 | 23. 7 | 29. 6 | 50. 6 | 48. 8 | 31. 5 | 38. 8 |
| | | | | Déchets de fabrication, etc. | | 755,379 | 776,943 | 968,406 | 834,946 | 936,499 | 770,015 | 510,780 | . . . | 15,719 | 5. 0 | . . . | 259,235 | 33. 7 | 1. 3 | 1. 4 | 1. 4 | 1. 6 | 1. 5 | 0. 7 | 1. 3 | 0. 8 |
| | | | | Matières apprêtées. | | 5,879,915 | 4,001,803 | 5,460,451 | 3,506,752 | 2,030,521 | 3,941,884 | 2,494,402 | . . . | 126,119 | 4. 8 | . . . | 747,482 | 23. 1 | 6. 9 | 6. 9 | 5. 7 | 4. 1 | 3. 8 | 5. 5 | 4. 0 |
| | | | | Matières fabriquées. | | 8,097,850 | 8,980,050 | 7,444,085 | 4,359,749 | 4,968,374 | 6,590,301 | 6,464,544 | 1,405,770 | . . . | 30. 1 | . . . | 125,917 | 1. 9 | 14. 3 | 14. 9 | 12. 4 | 7. 6 | 6. 7 | 11. 1 | 10. 4 |
| | | | | TOTAUX. | | 58,351,893 | 58,181,945 | 63,175,192 | 55,774,688 | 70,151,453 | 60,110,989 | 62,986,508 | . . . | 8,045,155 | 11. 5 | 1,975,319 | . . . | 3. 3 | 100. 0 | 100. 0 | 100. 0 | 100. 0 | 100. 0 | 100. 0 | 100. 0 |
| | | | SORTIE. | Denrées { | exotiques. | 23,967,607 | 28,109,245 | 26,319,554 | 31,426,747 | 28,065,216 | 27,991,474 | 25,471,104 | . . . | 2,594,112 | 9. 2 | . . . | 2,520,370 | 9. 0 | 51. 5 | 51. 5 | 48. 0 | 55. 7 | 40. 2 | 49. 0 | 41. 8 |
| | | | | | indigènes. | 675,895 | 794,594 | 583,422 | 735,067 | 985,635 | 752,923 | 1,515,825 | 530,227 | . . . | 55. 5 | 563,540 | . . . | 74. 9 | 1. 4 | 1. 4 | 1. 0 | 1. 2 | 1. 4 | 1. 3 | 2. 1 |
| | | | | Matières naturelles. | | 11,579,469 | 15,405,947 | 18,587,220 | 17,787,168 | 33,266,587 | 18,975,699 | 24,855,454 | . . . | 8,581,875 | 25. 2 | 5,908,254 | . . . | 31. 1 | 24. 8 | 26. 4 | 31. 5 | 50. 7 | 47. 7 | 31. 0 | 40. 8 |
| | | | | Déchets de fabrication, etc. | | 742,115 | 859,288 | 796,252 | 693,304 | 763,284 | 770,564 | 556,977 | 27. 7 | . . . | 27. 7 | . . . | 213,487 | 27. 7 | 1. 6 | 1. 6 | 1. 5 | 1. 2 | 1. 1 | 1. 5 | 0. 9 |
| | | | | Matières apprêtées. | | 2,746,078 | 3,248,595 | 3,599,579 | 3,160,650 | 2,013,974 | 2,914,754 | 2,358,568 | 544,594 | . . . | 17. 1 | . . . | 556,186 | 19. 1 | 5. 9 | 5. 9 | 5. 8 | 5. 4 | 2. 9 | 5. 2 | 3. 9 |
| | | | | Matières fabriquées. | | 6,878,987 | 8,050,794 | 7,268,550 | 4,549,588 | 4,690,609 | 6,081,658 | 6,404,257 | 1,714,167 | . . . | 36. 5 | 122,599 | . . . | 2. 0 | 14. 8 | 14. 8 | 12. 4 | 7. 8 | 6. 7 | 11. 3 | 10. 5 |
| | | | | TOTAUX. | | 46,578,458 | 54,507,845 | 58,951,630 | 58,697,444 | 69,753,807 | 57,585,825 | 59,090,103 | . . . | 8,795,704 | 12. 6 | 3,394,270 | . . . | 5. 7 | 100. 0 | 100. 0 | 100. 0 | 100. 0 | 100. 0 | 100. 0 | 100. 0 |
| TRANSIT: | MARCHANDISES ÉTRANGÈRES EXPÉDIÉES EN TRANSIT PAR LA BELGIQUE. | | | Par terre. | | 14,694,462 | 12,127,938 | 15,368,659 | 18,372,252 | 29,560,100 | 17,624,739 | 29,053,418 | 373,298 | . . . | 1. 3 | 12,598,998 | . . . | 69. 8 | 85. 3 | 55. 5 | 64. 5 | 71. 5 | 89. 5 | 71. 0 | 80. 5 |
| | | | | Par mer. | | 2,655,047 | 11,579,814 | 7,351,947 | 7,393,791 | 7,168,976 | 6,991,595 | 7,260,540 | 72,075 | . . . | 1. 0 | 9,782,734 | . . . | 91. 0 | 14. 8 | 44. 5 | 35. 5 | 28. 5 | 10. 5 | 29. 0 | 19. 5 |
| | | | | TOTAUX. | | 17,349,509 | 23,707,752 | 22,720,703 | 25,766,145 | 36,729,076 | 24,616,315 | 37,175,787 | 445,501 | . . . | 1. 2 | 12,557,452 | . . . | 51. 0 | 100. 0 | 100. 0 | 100. 0 | 100. 0 | 100. 0 | 100. 0 | 100. 0 |
| | | | | Numéraire. | | 500 | . . . | . . . | . . . | 846 | 229 | 100 | . . . | 746 | 88. 2 | . . . | 129 | 56. 5 | | | | | | | |
| | RÉSUMÉ PAR CLASSE DE MARCHANDISES. | | ENTRÉE ET SORTIE RÉUNIES. | Denrées { | exotiques. | 2,338,641 | 4,068,167 | 2,734,183 | 2,675,000 | 2,458,508 | 3,080,697 | 2,819,122 | 350,734 | . . . | 15. 6 | . . . | 270,575 | 8. 8 | 14. 8 | 21. 0 | 15. 5 | 10. 4 | 6. 7 | 12. 5 | 7. 6 |
| | | | | | indigènes. | 919,705 | 1,804,844 | 1,979,410 | 1,496,073 | 1,839,125 | 1,463,045 | 2,850,218 | 1,021,193 | . . . | 55. 8 | 1,387,375 | . . . | 94. 8 | 5. 3 | 9. 3 | 8. 0 | 6. 1 | 5. 8 | 5. 6 | 6. 0 | 7. 7 |
| | | | | Matières naturelles. | | 7,694,478 | 8,611,896 | 9,663,459 | 14,903,852 | 24,501,529 | 12,906,509 | 22,006,186 | . . . | 2,295,143 | 9. 4 | 9,099,387 | . . . | 70. 5 | 44. 6 | 38. 0 | 46. 6 | 55. 5 | 66. 2 | 52. 4 | 59. 2 |
| | | | | Déchets de fabrication, etc. | | 85,840 | 220,285 | 294,486 | 379,281 | 474,290 | 290,836 | 257,788 | . . . | 216,502 | 45. 7 | . . . | 48,350 | 15. 8 | 0. 5 | 1. 0 | 1. 4 | 1. 4 | 1. 5 | 1. 3 | 1. 2 | 0. 7 |
| | | | | Matières apprêtées. | | 552,355 | 2,295,605 | 1,257,020 | 1,766,571 | 958,512 | 1,422,593 | 1,569,036 | 601,114 | . . . | 62. 6 | 158,335 | . . . | 9. 2 | 5. 1 | 10. 1 | 7. 5 | 6. 9 | 2. 6 | 5. 8 | 4. 2 |
| | | | | Matières fabriquées. | | 5,477,235 | 4,606,955 | 5,104,157 | 5,175,969 | 6,705,819 | 5,428,545 | 7,572,727 | 975,915 | . . . | 14. 8 | 2,231,184 | . . . | 41. 5 | 31. 7 | 20. 7 | 24. 9 | 19. 2 | 18. 2 | 23. 1 | 20. 6 |
| | | | | TOTAUX. | | 17,349,509 | 23,707,752 | 20,730,703 | 25,765,145 | 36,728,466 | 24,616,315 | 37,175,787 | 445,501 | . . . | 1. 2 | 12,557,452 | . . . | 51. 0 | 100. 0 | 100. 0 | 100. 0 | 100. 0 | 100. 0 | 100. 0 | 100. 0 |
| NAVIGATION: | BÂTIMENTS CHARGÉS ET SUR LEST RÉUNIS. | | ENTRÉE ET SORTIE RÉUNIES. | Navires Belges. | Nombre. | 895 | 952 | 1,019 | 1,121 | 1,163 | 1,030 | 1,178 | 15 | . . . | 1. 3 | 148 | . . . | 14. 3 | 37. 0 | 25. 8 | 27. 6 | 28. 0 | 25. 7 | 26. 8 | 32. 2 |
| | | | |

# RÉSUMÉ

# DU COMMERCE DE LA BELGIQUE

AVEC

## LES PAYS ÉTRANGERS,

PENDANT LES ANNÉES 1834 à 1839.

# COMMERCE GÉNÉRAL.

## IMPORTATIONS ET EXPORTATIONS RÉUNIES DES MARCHANDISES

### PAR TERRE, RIVIÈRES OU CANAUX ET PAR MER.

| PAYS DE PROVENANCE ET DE DESTINATION. | VALEURS EN FRANCS. | | | | | | | COMPARAISON DE 1839 | | | | | | PROPORTIONS POUR 100. | | | | | | |
|---|---|---|---|---|---|---|---|---|---|---|---|---|---|---|---|---|---|---|---|---|
| | | | | | | | | AVEC 1838. | | | AVEC LA MOYENNE QUINQUENNALE. | | | | | | | | | |
| | 1834. | 1835. | 1836. | 1837. | 1838. | MOYENNE quinquennale. | 1839. | EN PLUS. | EN MOINS. | EN PLUS ou EN MOINS. | EN PLUS. | EN MOINS. | EN PLUS ou EN MOINS. | 1834. | 1835. | 1836. | 1837. | 1838. | MOYENNE quinquennale. | 1839. |
| | Francs. | Francs. | Francs. | Francs. | Francs. | Francs. | Francs. | Francs. | Francs. | p. % | Francs. | Francs. | p. % | | | | | | | |
| FRANCE | 102,076,428 | 107,571,723 | 114,820,500 | 114,529,979 | 145,606,097 | 116,920,945 | 118,799,488 | . . . | 26,806,609 | 18. 4 | 1,878,543 | . . . | 1. 6 | 31. 1 | 29. 9 | 30. 7 | 30. 3 | 33. 7 | 31. 2 | 30. 3 |
| PAYS-BAS | 59,186,051 | 45,770,697 | 43,083,366 | 55,216,486 | 54,144,021 | 47,480,124 | 67,972,545 | 13,828,524 | . . . | 25. 5 | 20,492,421 | . . . | 43. 2 | 11. 9 | 12. 7 | 11. 5 | 14. 6 | 12. 6 | 12. 7 | 17. 5 |
| PRUSSE | 49,289,903 | 50,973,160 | 54,612,415 | 48,519,495 | 54,719,296 | 51,622,854 | 45,505,470 | . . . | 9,213,826 | 16. 8 | . . . | 6,117,384 | 11. 8 | 15. 0 | 14. 2 | 14. 6 | 12. 8 | 12. 7 | 13. 8 | 11. 6 |
| VILLES ANSÉATIQUES | 10,006,072 | 17,064,874 | 16,376,919 | 13,941,915 | 12,550,492 | 13,948,055 | 11,835,943 | . . . | 514,549 | 4. 2 | . . . | 2,112,112 | 15. 1 | 3. 0 | 4. 7 | 4. 4 | 3. 7 | 2. 9 | 3. 7 | 3. 1 |
| HONOVRE et OLDENBOURG | 4,430,549 | 4,972,473 | 5,660,372 | 2,363,456 | 2,880,606 | 3,661,491 | 1,234,695 | . . . | 1,645,911 | 57. 2 | . . . | 2,426,796 | 66. 3 | 1. 4 | 1. 4 | 1. 0 | 0. 6 | 0. 7 | 1. 0 | 0. 3 |
| LUBECK | . . . | . . . | 168,445 | 37,985 | 155,142 | 72,315 | . . . | . . . | 155,142 | . . . | . . . | 72,315 | . . . | . . . | . . . | . . . | . . . | . . . | . . . | . . . |
| AUTRICHE (y compris le Royaume Lombardo-Vénitien) | 785,851 | 650,454 | 1,062,407 | 1,360,957 | 2,252,972 | 1,222,220 | 895,349 | . . . | 1,357,623 | 60. 3 | . . . | 327,171 | 26. 8 | 0. 2 | 0. 2 | 0. 3 | 0. 4 | 0. 5 | 0. 3 | 0. 2 |
| SARDAIGNE et PIÉMONT | 72,287 | 384,160 | 148,266 | 169,880 | 184,423 | 191,803 | 468,142 | 283,719 | . . . | 153. 8 | 276,339 | . . . | 144. 7 | . . . | 0. 1 | . . . | . . . | . . . | 0. 1 | 0. 1 |
| DANEMARCK | 607,963 | 1,276,130 | 2,020,527 | 1,457,259 | 1,352,417 | 1,342,859 | 464,677 | . . . | 887,740 | 65. 6 | . . . | 878,182 | 65. 4 | 0. 2 | 0. 4 | 0. 5 | 0. 4 | 0. 3 | 0. 4 | 0. 1 |
| TOSCANE (ÉTATS ROMAINS, MODÈNE, PARME et LUCQUES) | 883,960 | 364,057 | 986,493 | 520,368 | 718,998 | 694,775 | 387,513 | . . . | 331,485 | 46. 1 | . . . | 307,262 | 44. 2 | 0. 3 | 0. 1 | 0. 3 | 0. 1 | 0. 2 | 0. 2 | 0. 1 |
| DEUX-SICILES | 969,588 | 1,004,755 | 2,338,487 | 1,463,923 | 1,913,421 | 1,538,035 | 1,518,173 | . . . | 395,248 | 20. 7 | . . . | 19,862 | 1. 3 | 0. 3 | 0. 3 | 0. 6 | 0. 4 | 0. 4 | 0. 4 | 0. 4 |
| RUSSIE | 5,052,747 | 11,900,102 | 7,734,202 | 11,667,790 | 13,542,275 | 9,979,423 | 14,738,666 | 1,196,391 | . . . | 8. 8 | 4,759,243 | . . . | 47. 7 | 1. 5 | 3. 3 | 2. 1 | 3. 1 | 3. 1 | 2. 7 | 3. 8 |
| MECKLENBOURG-SCHWERIN | . . . | . . . | 173,723 | 177,559 | 300,472 | 130,351 | 47,741 | . . . | 252,731 | 84. 1 | . . . | 82,610 | 63. 3 | . . . | . . . | . . . | . . . | 0. 1 | . . . | . . . |
| SUÈDE et NORWÉGE | 1,595,166 | 3,121,257 | 2,156,635 | 3,051,253 | 2,642,195 | 2,512,897 | 2,779,614 | 137,419 | . . . | 5. 2 | 266,717 | . . . | 10. 6 | 0. 5 | 0. 9 | 0. 6 | 0. 8 | 0. 6 | 0. 7 | 0. 7 |
| ANGLETERRE, (y compris Gibraltar, Malte et les îles Ioniennes) | 60,665,718 | 66,533,697 | 70,348,389 | 71,656,542 | 82,946,530 | 70,430,175 | 79,854,957 | . . . | 3,111,573 | 3. 7 | 9,404,782 | . . . | 13. 3 | 18. 5 | 18. 5 | 18. 8 | 18. 9 | 19. 2 | 18. 8 | 20. 4 |
| ESPAGNE (y compris les îles Canaries) | 2,439,855 | 2,845,978 | 2,337,937 | 2,473,496 | 2,164,885 | 2,452,026 | 1,726,857 | . . . | 438,028 | 20. 2 | . . . | 725,169 | 29. 6 | 0. 8 | 0. 8 | 0. 6 | 0. 6 | 0. 5 | 0. 7 | 0. 4 |
| PORTUGAL (y compris Madère, les îles du Cap-Vert et les Açores) | 1,408,897 | 1,228,755 | 1,038,688 | 1,305,705 | 1,462,374 | 1,288,884 | 1,854,269 | 391,895 | . . . | 26. 8 | 565,385 | . . . | 43. 9 | 0. 4 | 0. 3 | 0. 3 | 0. 4 | 0. 4 | 0. 3 | 0. 5 |
| GRÈCE (y compris les îles de l'Archipel) | 323,396 | 18,368 | 426,158 | . . . | 151,624 | 183,905 | 71,762 | . . . | 79,862 | 52. 7 | . . . | 112,143 | 61. 0 | 0. 1 | . . . | 0. 1 | . . . | . . . | 0. 1 | . . . |
| TURQUIE (y compris les îles de l'Archipel) | 793,109 | 1,826,939 | 1,627,919 | 1,457,300 | 2,650,120 | 1,671,078 | 3,096,822 | 446,702 | . . . | 16. 8 | 1,425,744 | . . . | 85. 3 | 0. 2 | 0. 5 | 0. 4 | 0. 4 | 0. 6 | 0. 4 | 0. 8 |
| ÉGYPTE | 205,457 | 184,653 | 234,750 | 21,793 | 157,827 | 160,892 | 717,909 | 560,082 | . . . | 354. 9 | 557,017 | . . . | 346. 2 | 0. 1 | 0. 1 | 0. 1 | . . . | . . . | . . . | 0. 2 |
| MAROC | . . . | . . . | . . . | . . . | . . . | . . . | 76,993 | 76,993 | . . . | . . . | 76,993 | . . . | . . . | . . . | . . . | . . . | . . . | . . . | . . . | . . . |
| ALGER | 78,982 | 149,260 | 177,488 | . . . | 52,726 | 87,691 | 28,600 | . . . | 4,126 | 12. 6 | . . . | 59,091 | 67. 4 | . . . | . . . | . . . | . . . | . . . | . . . | . . . |
| SYNGAPORE | . . . | . . . | . . . | . . . | . . . | . . . | 532,989 | 532,989 | . . . | . . . | 532,989 | . . . | . . . | . . . | . . . | . . . | . . . | . . . | . . . | 0. 1 |
| ILES DE JAVA ET SUMATRA | 1,424,315 | 1,549,410 | 1,251,043 | 375,247 | 294,043 | 978,812 | 2,444,330 | 2,150,287 | . . . | 731. 4 | 1,465,518 | . . . | 149. 7 | 0. 4 | 0. 4 | 0. 3 | 0. 1 | 0. 1 | 0. 3 | 0. 6 |
| ILES PHILIPPINES | 643,136 | 699,621 | 1,752,992 | 938,531 | 311,264 | 869,109 | 796 | . . . | 310,468 | 99. 8 | . . . | 868,313 | 99. 9 | 0. 2 | 0. 2 | 0. 5 | 0. 3 | 0. 1 | 0. 2 | . . . |
| ÉTATS-UNIS | 19,209,433 | 13,495,038 | 25,986,773 | 16,175,488 | 18,197,763 | 18,612,899 | 11,052,664 | . . . | 7,145,099 | 39. 2 | . . . | 7,560,235 | 40. 6 | 5. 8 | 3. 8 | 7. 0 | 4. 3 | 4. 2 | 5. 0 | 2. 8 |
| CUBA ET PORTO-RICO | 8,078,525 | 8,735,466 | 4,602,631 | 6,216,334 | 8,297,731 | 7,186,137 | 7,014,471 | . . . | 1,283,260 | 15. 5 | . . . | 171,666 | 2. 4 | 2. 5 | 2. 4 | 1. 2 | 1. 6 | 1. 9 | 1. 9 | 1. 8 |
| JAMAÏQUE | . . . | . . . | . . . | . . . | . . . | . . . | 154,500 | 154,500 | . . . | . . . | 154,500 | . . . | . . . | . . . | . . . | . . . | . . . | . . . | . . . | . . . |
| HAÏTI | 4,153,914 | 3,996,554 | 4,128,243 | 4,194,328 | 6,258,514 | 4,546,311 | 5,612,662 | . . . | 645,852 | 10. 3 | 1,066,351 | . . . | 23. 4 | 1. 3 | 1. 1 | 1. 1 | 1. 1 | 1. 5 | 1. 2 | 1. 4 |
| BRÉSIL | 8,760,779 | 10,526,893 | 9,423,724 | 13,625,795 | 9,402,505 | 10,347,939 | 7,139,061 | . . . | 2,263,444 | 24. 7 | . . . | 3,208,878 | 31. 0 | 2. 6 | 2. 6 | 2. 5 | 3. 6 | 2. 2 | 2. 8 | 1. 8 |
| RIO DE LA PLATA | 1,565,769 | 1,881,418 | 1,684,254 | 4,340,727 | 6,026,338 | 3,099,701 | 3,423,858 | . . . | 2,602,480 | 43. 2 | 324,157 | . . . | 10. 5 | 0. 5 | 0. 8 | 0. 5 | 1. 2 | 1. 4 | 0. 8 | 0. 9 |
| CHILI | . . . | . . . | 148,313 | 402,402 | 78,613 | 125,866 | . . . | . . . | 78,613 | . . . | . . . | 125,866 | . . . | . . . | . . . | . . . | . . . | 0. 1 | . . . | . . . |
| PÉROU | . . . | . . . | . . . | 60 | . . . | 12 | . . . | . . . | . . . | . . . | . . . | 12 | . . . | . . . | . . . | . . . | . . . | . . . | . . . | . . . |
| MEXIQUE | 3,989,970 | 942,345 | 714 | 435,799 | 420,574 | 1,157,880 | 1,001,940 | 581,366 | . . . | 138. 2 | . . . | 155,940 | 13. 5 | 1. 2 | 0. 3 | . . . | 0. 1 | 0. 1 | 0. 3 | 0. 3 |
| A L'AVENTURE | 4,072 | 8,924 | 27,854 | 256,301 | 15,921 | 62,614 | 1,319 | . . . | 14,602 | 91. 7 | . . . | 61,295 | 97. 9 | . . . | . . . | . . . | 0. 1 | . . . | . . . | . . . |
| TOTAUX | 328,699,852 | 359,675,121 | 374,540,587 | 378,354,153 | 431,632,179 | 374,580,378 | 392,434,775 | . . . | 39,197,404 | 9. 1 | 17,854,397 | . . . | 4. 8 | 100. 0 | 100. 0 | 100. 0 | 100. 0 | 100. 0 | 100. 0 | 100. 0 |

## IMPORTATIONS ET EXPORTATIONS RÉUNIES DU NUMÉRAIRE.

| PAYS DE PROVENANCE ET DE DESTINATION. | VALEURS EN FRANCS. | | | | | | | COMPARAISON DE 1839 | | | | | | PROPORTIONS POUR 100. | | | | | | |
|---|---|---|---|---|---|---|---|---|---|---|---|---|---|---|---|---|---|---|---|---|
| | | | | | | | | AVEC 1838. | | | AVEC LA MOYENNE QUINQUENNALE. | | | | | | | | | |
| | 1834. | 1835. | 1836. | 1837. | 1838. | MOYENNE quinquennale. | 1839. | EN PLUS. | EN MOINS. | EN PLUS ou EN MOINS. | EN PLUS. | EN MOINS. | EN PLUS ou EN MOINS. | 1834. | 1835. | 1836. | 1837. | 1838. | MOYENNE quinquennale. | 1839. |
| | Francs. | Francs. | Francs. | Francs. | Francs. | Francs. | Francs. | Francs. | Francs. | p. % | Francs. | Francs. | p. % | | | | | | | |
| FRANCE | 11,611,349 | 18,368,640 | 22,489,302 | 21,676,626 | 24,822,472 | 19,793,678 | 47,585,336 | 22,762,864 | . . . | 91. 7 | 27,792,658 | . . . | 140. 4 | 68. 0 | 97. 7 | 96. 7 | 99. 8 | 98. 1 | 93. 2 | 99. 8 |
| PAYS-BAS | 5,456,726 | 289,644 | 778,000 | 50,000 | 438,390 | 1,402,552 | 43,510 | . . . | 394,880 | 90. 1 | . . . | 1,359,042 | 96. 9 | 32. 0 | 1. 6 | 3. 3 | 0. 2 | 1. 7 | 6. 6 | 0. 1 |
| PRUSSE | 50 | 360 | 1,800 | . . . | . . . | 442 | 25 | 25 | . . . | . . . | . . . | 417 | 94. 4 | . . . | . . . | . . . | . . . | . . . | . . . | . . . |
| VILLES ANSÉATIQUES | . . . | . . . | 274 | . . . | . . . | 55 | . . . | . . . | . . . | . . . | . . . | 55 | . . . | . . . | . . . | . . . | . . . | . . . | . . . | . . . |
| ANGLETERRE (y compris Gibraltar, Malte et les îles Ioniennes) | 220 | . . . | . . . | . . . | 21,700 | 4,384 | . . . | . . . | 21,700 | . . . | . . . | 4,384 | . . . | . . . | . . . | . . . | . . . | 0. 1 | . . . | . . . |
| ILES DE JAVA ET SUMATRA | . . . | 135,000 | . . . | . . . | 23,800 | 31,760 | . . . | . . . | 23,800 | . . . | . . . | 31,760 | . . . | . . . | 0. 7 | . . . | . . . | 0. 1 | 0. 2 | . . . |
| BRÉSIL | . . . | . . . | . . . | . . . | . . . | . . . | 27,500 | 27,500 | . . . | . . . | 27,500 | . . . | . . . | . . . | . . . | . . . | . . . | . . . | . . . | 0. 1 |
| TOTAUX | 17,068,345 | 18,793,644 | 23,269,376 | 21,726,626 | 25,306,362 | 21,232,871 | 47,656,371 | 22,350,009 | . . . | 88. 3 | 26,423,500 | . . . | 124. 4 | 100. 0 | 100. 0 | 100. 0 | 100. 0 | 100. 0 | 100. 0 | 100. 0 |

# COMMERCE GÉNÉRAL.

## IMPORTATIONS ET EXPORTATIONS RÉUNIES DES MARCHANDISES

### PAR TERRE, RIVIÈRES OU CANAUX.

| PAYS DE PROVENANCE ET DE DESTINATION. | VALEURS EN FRANCS. | | | | | | | COMPARAISON DE 1839 AVEC 1838 | | | COMPARAISON DE 1839 AVEC LA MOYENNE QUINQUENNALE. | | | PROPORTIONS POUR 100. | | | | | | |
|---|---|---|---|---|---|---|---|---|---|---|---|---|---|---|---|---|---|---|---|
| | 1834. | 1835. | 1836. | 1837. | 1838. | MOYENNE quinquennale. | 1839. | EN PLUS. | EN MOINS. | EN PLUS ou EN MOINS. | EN PLUS. | EN MOINS. | EN PLUS ou EN MOINS. | 1834. | 1835. | 1836. | 1837. | 1838. | MOYENNE quinquennale. | 1839. |
| | Francs. | Francs. | Francs. | Francs. | Francs. | Francs. | Francs. | Francs. | Francs. | p. % | Francs. | Francs. | p. % | | | | | | | |
| FRANCE | 91,445,053 | 92,831,573 | 102,422,639 | 100,609,338 | 128,908,281 | 103,243,377 | 105,306,118 | . . . | 23,602,163 | 18. 3 | 2,062,741 | . . . | 2. 0 | 56. 0 | 54. 1 | 56. 3 | 53. 1 | 58. 3 | 55. 7 | 51. 4 |
| PAYS-BAS | 25,699,718 | 32,175,141 | 32,211,291 | 43,859,546 | 41,101,205 | 35,009,380 | 57,205,236 | 16,104,031 | . . . | 39. 2 | 22,195,856 | . . . | 63. 4 | 15. 8 | 18. 8 | 17. 7 | 23. 2 | 18. 6 | 18. 9 | 27. 9 |
| PRUSSE | 46,059,501 | 46,451,246 | 47,177,006 | 44,988,599 | 51,231,572 | 47,181,585 | 42,489,850 | . . . | 8,741,742 | 17. 1 | . . . | 4,691,755 | 9. 9 | 28. 2 | 27. 1 | 26. 0 | 23. 7 | 23. 1 | 25. 4 | 20. 7 |
| TOTAUX | 163,204,272 | 171,457,960 | 181,810,936 | 189,457,483 | 221,241,058 | 185,434,342 | 205,001,184 | . . . | 16,239,874 | 7. 3 | 19,566,842 | . . . | 10. 6 | 100. 0 | 100. 0 | 100. 0 | 100. 0 | 100. 0 | 100. 0 | 100. 0 |

## IMPORTATIONS ET EXPORTATIONS RÉUNIES DES MARCHANDISES PAR MER.

| PAYS DE PROVENANCE ET DE DESTINATION. | VALEURS EN FRANCS. | | | | | | | COMPARAISON DE 1839 AVEC 1838 | | | COMPARAISON DE 1839 AVEC LA MOYENNE QUINQUENNALE. | | | PROPORTIONS POUR 100. | | | | | | |
|---|---|---|---|---|---|---|---|---|---|---|---|---|---|---|---|---|---|---|---|---|
| | 1834. | 1835. | 1836. | 1837. | 1838. | MOYENNE quinquennale. | 1839. | EN PLUS. | EN MOINS. | EN PLUS ou EN MOINS. | EN PLUS. | EN MOINS. | EN PLUS ou EN MOINS. | 1834. | 1835. | 1836. | 1837. | 1838. | MOYENNE quinquennale. | 1839. |
| | Francs. | Francs. | Francs. | Francs. | Francs. | Francs. | Francs. | Francs. | Francs. | p. % | Francs. | Francs. | p. % | | | | | | | |
| FRANCE | 10,631,375 | 14,740,150 | 12,397,861 | 13,920,641 | 16,697,816 | 13,677,568 | 13,493,370 | . . . | 3,204,446 | 19. 2 | . . . | 184,198 | 1. 4 | 6. 4 | 7. 8 | 6. 4 | 7. 4 | 7. 9 | 7. 2 | 7. 2 |
| PAYS-BAS | 13,486,333 | 15,595,556 | 10,872,075 | 11,356,940 | 13,042,816 | 12,470,744 | 10,767,309 | . . . | 2,275,507 | 17. 4 | . . . | 1,703,435 | 13. 7 | 8. 2 | 7. 2 | 5. 6 | 6. 0 | 6. 2 | 6. 6 | 5. 8 |
| PRUSSE | 3,250,402 | 4,521,914 | 7,435,409 | 3,530,896 | 3,487,724 | 4,441,269 | 3,015,640 | . . . | 472,084 | 13. 5 | . . . | 1,425,629 | 32. 1 | 1. 9 | 2. 4 | 3. 9 | 1. 9 | 1. 7 | 2. 4 | 1. 6 |
| VILLES ANSÉATIQUES | 10,006,072 | 17,064,874 | 16,376,919 | 13,941,915 | 12,350,492 | 13,948,055 | 11,835,943 | . . . | 514,549 | 4. 2 | . . . | 2,112,112 | 15. 1 | 6. 0 | 9. 1 | 8. 5 | 7. 4 | 5. 9 | 7. 4 | 6. 5 |
| HANOVRE et OLDENBOURG | 4,430,549 | 4,972,473 | 3,660,372 | 2,363,456 | 2,880,606 | 3,661,491 | 1,234,695 | . . . | 1,645,911 | 57. 2 | . . . | 2,426,796 | 66. 3 | 2. 7 | 2. 6 | 1. 9 | 1. 2 | 1. 4 | 1. 9 | 0. 7 |
| LUBECK | . . . | . . . | 168,445 | 37,985 | 155,142 | 72,315 | . . . | . . . | 155,142 | . . . | . . . | 72,515 | . . . | . . . | . . . | 0. 1 | . . . | 0. 1 | . . . | . . . |
| AUTRICHE | 785,831 | 650,434 | 1,062,407 | 1,360,957 | 2,252,972 | 1,222,520 | 895,349 | . . . | 1,357,623 | 60. 3 | . . . | 327,171 | 26. 8 | 0. 5 | 0. 4 | 0. 6 | 0. 7 | 1. 1 | 0. 6 | 0. 5 |
| SARDAIGNE et PIÉMONT | 72,287 | 384,160 | 148,266 | 169,880 | 184,423 | 191,803 | 468,142 | 283,719 | . . . | 153. 8 | 276,339 | . . . | 144. 7 | . . . | 0. 2 | 0. 1 | 0. 1 | 0. 1 | 0. 1 | 0. 2 |
| DANEMARCK | 607,963 | 1,276,130 | 2,020,527 | 1,457,259 | 1,352,417 | 1,342,859 | 464,677 | . . . | 887,740 | 65. 6 | . . . | 878,182 | 65. 4 | 0. 4 | 0. 7 | 1. 1 | 0. 8 | 0. 6 | 0. 7 | 0. 2 |
| TOSCANE, ÉTATS-ROMAINS, MODÈNE, PARME et LUCQUES | 883,960 | 364,057 | 986,493 | 520,368 | 718,998 | 694,775 | 387,513 | . . . | 331,485 | 46. 1 | . . . | 307,262 | 44. 2 | 0. 5 | 0. 2 | 0. 5 | 0. 3 | 0. 3 | 0. 4 | 0. 2 |
| DEUX-SICILES | 969,588 | 1,004,755 | 2,338,487 | 1,463,923 | 1,913,421 | 1,538,035 | 1,518,175 | . . . | 395,248 | 20. 7 | . . . | 19,862 | 1 3 | 0, 6 | 0. 5 | 1. 2 | 0. 8 | 0. 9 | 0. 8 | 0. 8 |
| RUSSIE | 5,052,747 | 11,900,102 | 7,734,202 | 11,667,790 | 13,542,275 | 9,979,423 | 14,738,666 | 1,196,391 | . . . | 8. 8 | 4,759,243 | . . . | 47. 7 | 3. 0 | 6. 3 | 4. 0 | 6. 2 | 6. 4 | 5. 3 | 7. 9 |
| MECKLENBOURG-SCHWERIN | . . . | . . . | 173,723 | 177,559 | 300,472 | 130,351 | 47,741 | . . . | 252,731 | 84. 1 | . . . | 82,610 | 63. 3 | . . . | . . . | 0. 1 | 0. 1 | 0. 1 | 0. 1 | . . . |
| SUÈDE et NORWÉGE | 1,593,166 | 3,121,237 | 2,156,635 | 3,051,253 | 2,642,195 | 2,512,897 | 2,779,614 | 137,419 | . . . | 5. 2 | 266,717 | . . . | 10. 6 | 1. 0 | 1. 6 | 1. 1 | 1. 6 | 1. 3 | 1. 3 | 1. 5 |
| ANGLETERRE (y compris Gibraltar, Malte et les îles Ioniennes) | 60,665,718 | 66,533,697 | 70,348,389 | 71,656,542 | 82,946,530 | 70,430,175 | 79,834,957 | . . . | 3,111,573 | 3. 7 | 9,404,782 | . . . | 13. 5 | 36. 7 | 35. 4 | 36. 5 | 37. 9 | 39. 4 | 37. 2 | 42. 6 |
| ESPAGNE (y compris les îles Canaries) | 2,439,835 | 2,843,978 | 2,337,937 | 2,473,496 | 2,164,885 | 2,452,026 | 1,726,857 | . . . | 438,028 | 20. 2 | . . . | 725,169 | 29. 6 | 1. 5 | 1. 5 | 1. 2 | 1. 3 | 1. 0 | 1. 3 | 0. 9 |
| PORTUGAL (y compris Madère, les îles du Cap-Vert et les Açores) | 1,408,897 | 1,228,755 | 1,038,688 | 1,305,705 | 1,462,374 | 1,288,884 | 1,854,269 | 391,895 | . . . | 26. 8 | 565,385 | . . . | 43. 9 | 0. 8 | 0. 7 | 0. 5 | 0. 7 | 0. 7 | 0. 7 | 1. 0 |
| GRÈCE (y compris les îles de l'Archipel) | 323,396 | 18,368 | 426,138 | . . . | 151,624 | 183,905 | 71,762 | . . . | 79,862 | 52. 7 | . . . | 112,143 | 61. 0 | 0. 2 | . . . | 0. 2 | . . . | 0. 1 | 0. 1 | . . . |
| TURQUIE (y compris les îles de l'Archipel) | 793,109 | 1,826,939 | 1,627,919 | 1,457,300 | 2,650,120 | 1,671,078 | 3,096,822 | 446,702 | . . . | 16. 8 | 1,425,744 | . . . | 85. 3 | 0. 5 | 1. 0 | 0. 9 | 0. 8 | 1. 3 | 0. 9 | 1. 7 |
| ÉGYPTE | 205,457 | 184,653 | 234,730 | 21,793 | 157,827 | 160,892 | 717,909 | 560,082 | . . . | 354. 9 | 557,017 | . . . | 346. 2 | 0. 1 | 0. 1 | 0. 1 | . . . | 0. 1 | 0. 1 | 0. 4 |
| MAROC | . . . | . . . | . . . | . . . | . . . | . . . | 76,993 | 76,993 | . . . | . . . | 76,993 | . . . | . . . | . . . | . . . | . . . | . . . | . . . | . . . | . . . |
| ALGER | 78,982 | 149,260 | 177,488 | . . . | 32,726 | 87,691 | 28,600 | . . . | 4,126 | 12. 6 | . . . | 59,091 | 67. 4 | 0. 1 | 0. 1 | 0. 1 | . . . | . . . | 0. 1 | . . . |
| SYNGAPORE | . . . | . . . | . . . | . . . | . . . | . . . | 532,989 | 532,989 | . . . | . . . | 532,989 | . . . | . . . | . . . | . . . | . . . | . . . | . . . | . . . | 0. 3 |
| ILES DE JAVA ET SUMATRA | 1,424,315 | 1,549,410 | 1,251,043 | 375,247 | 294,043 | 978,812 | 2,444,330 | 2,150,287 | . . . | 731. 2 | 1,465,518 | . . . | 149. 7 | 0. 9 | 0. 8 | 0. 6 | 0. 2 | 0. 1 | 0. 5 | 1. 3 |
| ILES PHILIPPINES | 643,136 | 699,621 | 1,752,992 | 938,531 | 311,264 | 869,109 | 796 | . . . | 310,468 | 99. 8 | . . . | 868,313 | 99. 9 | 0. 4 | 0. 4 | 0. 9 | 0. 5 | 0 2 | 0. 5 | . . . |
| ÉTATS-UNIS | 19,209,433 | 13,495,038 | 25,986,773 | 16,175,488 | 18,197,763 | 18,612,899 | 11,052,664 | . . . | 7,145,099 | 39. 2 | . . . | 7,560,235 | 40. 6 | 11. 6 | 7. 2 | 13. 5 | 8. 6 | 8. 6 | 9. 8 | 5. 9 |
| CUBA ET PORTO-RICO | 8,078,525 | 8,735,466 | 4,602,631 | 6,216,334 | 8,297,731 | 7,186,137 | 7,014,471 | . . . | 1,283,260 | 15. 5 | . . . | 171,666 | 2. 4 | 4. 9 | 4. 6 | 2. 4 | 3. 3 | 3. 9 | 3. 8 | 3. 8 |
| JAMAÏQUE | . . . | . . . | . . . | . . . | . . . | . . . | 154,500 | 154,500 | . . . | . . . | 154,500 | . . . | . . . | . . . | . . . | . . . | . . . | . . . | . . . | 0. 1 |
| HAÏTI | 4,153,914 | 3,996,554 | 4,128,243 | 4,194,328 | 6,258,514 | 4,546,311 | 5,612,662 | . . . | 645,852 | 10. 3 | 1,066,351 | . . . | 23. 4 | 2. 5 | 2. 1 | 2. 1 | 2. 2 | 3. 0 | 2. 4 | 3. 0 |
| BRÉSIL | 8,760,779 | 10,526,893 | 9,423,724 | 13,625,795 | 9,402,505 | 10,347,939 | 7,139,061 | . . . | 2,263,444 | 24. 7 | . . . | 3,208,878 | 31. 0 | 5. 2 | 5. 6 | 4. 9 | 7. 2 | 4. 5 | 5. 5 | 3. 8 |
| RIO DE LA PLATA | 1,565,769 | 1,881,418 | 1,684,254 | 4,340,727 | 6,026,338 | 3,099,701 | 3,423,858 | . . . | 2,602,480 | 43. 2 | 324,157 | . . . | 10. 5 | 1. 0 | 1. 0 | 0. 9 | 2. 3 | 2. 9 | 1. 6 | 1. 8 |
| CHILI | . . . | . . . | 148,313 | 402,402 | 78,613 | 125,866 | . . . | . . . | 78,613 | . . . | . . . | 125,866 | . . . | . . . | . . . | 0. 1 | 0. 2 | . . . | 0. 1 | . . . |
| PÉROU | . . . | . . . | . . . | 60 | . . . | 12 | . . . | . . . | . . . | . . . | . . . | 12 | . . . | . . . | . . . | . . . | . . . | . . . | . . . | . . . |
| MEXIQUE | 3,989,970 | 942,345 | 714 | 435,799 | 420,574 | 1,157,880 | 1,001,940 | 581,366 | . . . | 138. 2 | . . . | 155,940 | 13. 5 | 2. 4 | 0. 5 | . . . | 0. 2 | 0. 2 | 0. 6 | 0. 5 |
| A L'AVENTURE | 4,072 | 8,924 | 27,854 | 256,301 | 15,921 | 62,614 | 1,319 | . . . | 14,602 | 91. 7 | . . . | 61,295 | 97. 9 | . . . | . . . | . . . | 0. 1 | . . . | . . . | . . . |
| TOTAUX | 165,495,580 | 188,217,161 | 192,729,651 | 188,896,670 | 210,391,121 | 189,146,036 | 187,433,591 | . . . | 22,957,530 | 10. 9 | . . . | 1,712,445 | 0. 9 | 100. 0 | 100. 0 | 100. 0 | 100. 0 | 100. 0 | 100. 0 | 100. 0 |

# COMMERCE GÉNÉRAL.

## IMPORTATIONS DES MARCHANDISES

### PAR TERRE, RIVIÈRES OU CANAUX ET PAR MER.

| PAYS DE PROVENANCE. | VALEURS EN FRANCS. | | | | | | | COMPARAISON DE 1839 AVEC 1838. | | | COMPARAISON DE 1839 AVEC LA MOYENNE QUINQUENNALE. | | | PROPORTIONS POUR 100. | | | | | | |
|---|---|---|---|---|---|---|---|---|---|---|---|---|---|---|---|---|---|---|---|
| | 1834. | 1835. | 1836. | 1837. | 1838. | MOYENNE quinquennale. | 1839. | EN PLUS. | EN MOINS. | EN PLUS ou EN MOINS. | EN PLUS. | EN MOINS. | EN PLUS ou EN MOINS. | 1834. | 1835. | 1836. | 1837. | 1838. | MOYENNE quinquennale. | 1839. |
| | Francs. | Francs. | Francs. | Francs. | Francs. | Francs. | Francs. | Francs. | Francs. | p. °/° | Francs. | Francs. | p. °/° | | | | | | | |
| FRANCE | 35,194,521 | 32,644,575 | 35,580,120 | 37,104,765 | 43,537,159 | 36,812,228 | 40,660,039 | . . . | 2,877,120 | 6. 6 | 3,847,811 | . . . | 10. 5 | 18. 2 | 16. 4 | 17. 0 | 16. 6 | 18. 3 | 17. 5 | 18. 7 |
| PAYS-BAS | 21,382,686 | 28,779,093 | 27,389,714 | 39,354,192 | 34,383,563 | 30,257,850 | 39,507,721 | 5,124,158 | . . . | 14. 8 | 9,249,871 | . . . | 30. 5 | 11. 1 | 14. 5 | 13. 1 | 17. 6 | 14. 5 | 14. 2 | 18. 2 |
| PRUSSE | 22,403,270 | 21,061,344 | 28,995,767 | 25,032,857 | 26,533,147 | 24,765,277 | 21,232,781 | . . . | 5,100,366 | 19. 4 | . . . | 3,532,496 | 14. 3 | 11. 6 | 10. 6 | 13. 9 | 11. 2 | 11. 1 | 11. 7 | 9. 8 |
| VILLES ANSÉATIQUES | 2,126,406 | 2,754,319 | 2,502,994 | 1,855,363 | 1,535,978 | 2,155,012 | 2,791,729 | 1,255,751 | . . . | 81. 7 | 636,717 | . . . | 29. 5 | 1. 1 | 1. 4 | 1. 2 | 0. 8 | 0. 6 | 1. 0 | 1. 3 |
| HANOVRE et OLDENBOURG | 2,088,900 | 2,362,513 | 1,902,633 | 1,677,598 | 2,308,357 | 2,068,000 | 572,610 | . . . | 1,735,747 | 75. 2 | . . . | 1,495,390 | 72. 3 | 1. 1 | 1. 2 | 0. 9 | 0. 8 | 1. 0 | 1. 0 | 0. 2 |
| LUBECK | . . . | . . . | 121,100 | 24,220 | 115,800 | 52,224 | . . . | . . . | 115,800 | . . . | . . . | 52,224 | . . . | . . . | . . . | 0. 1 | . . . | 0. 1 | . . . | . . . |
| AUTRICHE (y compris le Royaume Lombardo-Vénitien) | 718,838 | 177,150 | 815,228 | 527,879 | 1,439,707 | 735,760 | 636,230 | . . . | 805,477 | 55. 8 | . . . | 99,530 | 13. 5 | 04 | 0. 1 | 0. 4 | 0. 2 | 0. 6 | 0. 5 | 0. 3 |
| SARDAIGNE et PIÉMONT | 72,287 | 212,770 | 145,016 | 17,123 | 79,697 | 105,379 | . . . | . . . | 79,697 | . . . | . . . | 105,379 | . . . | . . . | 0. 1 | 0. 1 | . . . | . . . | . . . | . . . |
| DANEMARCK | 394,042 | 1,141,555 | 1,895,323 | 1,167,076 | 1,028,984 | 1,124,996 | 303,344 | . . . | 725,640 | 70. 5 | . . . | 821,652 | 73. 0 | 0. 2 | 0. 6 | 0. 9 | 0. 5 | 0. 4 | 0. 5 | 0. 2 |
| TOSCANE, ÉTATS-ROMAINS, MODÈNE PARME et LUCQUES | 776,495 | 288,288 | 804,121 | 137,874 | 696,570 | 540,670 | 227,737 | . . . | 468,855 | 67. 5 | . . . | 312,933 | 57. 9 | 0. 4 | 0. 1 | 0. 4 | 0. 1 | 0. 3 | 0. 3 | 0. 1 |
| DEUX-SICILES | 969,588 | 911,900 | 1,303,858 | 808,726 | 1,481,927 | 1,095,200 | 1,160,262 | . . . | 321,665 | 21. 7 | 65,062 | . . . | 5. 9 | 0. 5 | 0. 5 | 0. 6 | 0. 4 | 0. 6 | 0. 5 | 0. 6 |
| RUSSIE | 4,501,116 | 11,236,951 | 6,384,458 | 10,099,280 | 11,434,297 | 8,731,220 | 14,054,463 | 2,620,166 | . . . | 22. 9 | 5,323,243 | . . . | 61. 0 | 2. 3 | 5. 6 | 3. 0 | 4. 5 | 4. 8 | 4. 0 | 6. 5 |
| MECKLENBOURG-SCHWERIN | . . . | . . . | 50,778 | 125,648 | 279,016 | 91,088 | . . . | . . . | 279,016 | . . . | . . . | 91,088 | . . . | . . . | . . . | . . . | . . . | 0. 1 | 0. 1 | . . . |
| SUÈDE et NORWÉGE | 1,253,450 | 2,489,938 | 1,783,421 | 2,608,087 | 2,242,233 | 2,075,422 | 2,150,226 | . . . | 92,007 | 4. 1 | 74,804 | . . . | 3. 6 | 0. 7 | 1. 3 | 0. 8 | 1. 2 | 0. 9 | 1. 0 | 1. 0 |
| ANGLETERRE (y compris Gibraltar, Malte et les îles Ioniennes) | 52,566,228 | 53,791,568 | 52,616,410 | 58,850,761 | 64,038,345 | 56,372,622 | 58,350,104 | . . . | 5,688,239 | 8. 9 | 1,977,482 | . . . | 3. 5 | 27. 3 | 27. 0 | 25. 2 | 26. 4 | 26. 9 | 26. 6 | 26. 8 |
| ESPAGNE (y compris les îles Canaries) | 1,900,120 | 2,413,670 | 2,230,457 | 2,277,035 | 1,684,309 | 2,101,118 | 1,720,454 | 36,145 | . . . | 2. 2 | . . . | 380,664 | 18. 1 | 1. 0 | 1. 2 | 1. 1 | 1. 0 | 0. 7 | 1. 0 | 0. 8 |
| PORTUGAL (y compris Madère, les îles du Cap-Vert et les Açores) | 1,178,818 | 889,958 | 821,012 | 1,087,341 | 1,305,197 | 1,056,465 | 1,580,915 | 275,718 | . . . | 21. 1 | 524,450 | . . . | 49. 6 | 0. 6 | 0. 4 | 0. 4 | 0. 5 | 0. 6 | 0. 5 | 0. 7 |
| GRÈCE (y compris les îles de l'Archipel) | 323,066 | 18,568 | 405,343 | . . . | 81,742 | 165,304 | . . . | . . . | 81,742 | . . . | . . . | 165,304 | . . . | 0. 1 | . . . | 0. 2 | . . . | . . . | 0. 1 | . . . |
| TURQUIE (y compris les îles de l'Archipel) | . . . | 951,090 | 179,359 | 425,204 | 255,451 | 362,221 | 409,660 | 154,209 | . . . | 60. 4 | 47,439 | . . . | 13. 1 | . . . | 0. 5 | 0. 1 | 0. 2 | 0. 1 | 0. 2 | 0. 2 |
| ÉGYPTE | 71,224 | . . . | 164,349 | . . . | 79,820 | 63,079 | 332,554 | 252,754 | . . . | 316. 6 | 269,475 | . . . | 427. 2 | . . . | . . . | 0. 1 | . . . | . . . | . . . | 0. 2 |
| MAROC | . . . | . . . | . . . | . . . | . . . | . . . | 76,993 | 76,993 | . . . | . . . | 76,993 | . . . | . . . | . . . | . . . | . . . | . . . | . . . | . . . | . . . |
| ALGER | 27,193 | 74,254 | 62,815 | . . . | . . . | 32,852 | 28,372 | 28,372 | . . . | . . . | . . . | 4,480 | 13. 6 | . . . | . . . | . . . | . . . | . . . | . . . | . . . |
| SYNGAPORE | . . . | . . . | . . . | . . . | . . . | . . . | 223,480 | 223,480 | . . . | . . . | 223,480 | . . . | . . . | . . . | . . . | . . . | . . . | . . . | . . . | 0. 1 |
| ILES DE JAVA ET SUMATRA | 1,411,925 | 1,534,450 | 1,222,013 | 375,247 | 283,180 | 965,363 | 2,158,055 | 1,874,975 | . . . | 662. 0 | 1,192,692 | . . . | 123. 6 | 0. 8 | 0. 8 | 0. 6 | 0. 2 | 0. 1 | 0. 5 | 1. 0 |
| ILES PHILIPPINES | 640,674 | 696,271 | 1,751,447 | 937,017 | 311,264 | 867,334 | 796 | . . . | 310,468 | 99. 7 | . . . | 866,538 | 99. 9 | 0. 3 | 0. 3 | 0. 9 | 0. 4 | 0. 2 | 0. 4 | . . . |
| ÉTATS-UNIS | 17,771,915 | 10,707,152 | 22,764,926 | 13,866,079 | 16,017,310 | 16,225,476 | 8,265,188 | . . . | 7,752,122 | 48. 4 | . . . | 7,960,288 | 49. 1 | 9. 2 | 5. 4 | 10. 9 | 6. 2 | 6. 7 | 7. 7 | 3. 8 |
| CUBA ET PORTO-RICO | 7,457,879 | 7,865,629 | 3,939,242 | 5,468,473 | 7,479,521 | 6,442,149 | 5,534,758 | . . . | 1,944,763 | 26. 0 | . . . | 907,391 | 14. 1 | 3. 9 | 4. 0 | 1. 9 | 2. 5 | 3. 1 | 3. 0 | 2. 5 |
| JAMAÏQUE | . . . | . . . | . . . | . . . | . . . | . . . | 154,500 | 154,500 | . . . | . . . | 154,500 | . . . | . . . | . . . | . . . | . . . | . . . | . . . | . . . | 0. 1 |
| HAÏTI | 4,152,109 | 3,973,276 | 3,834,874 | 3,947,283 | 5,853,731 | 4,348,255 | 5,553,667 | . . . | 300,064 | 5. 1 | 1,185,412 | . . . | 27. 3 | 2. 2 | 2. 0 | 1. 8 | 1. 8 | 2. 5 | 2. 1 | 2. 5 |
| BRÉSIL | 8,275,894 | 9,532,097 | 7,796,314 | 11,069,323 | 7,789,528 | 8,892,631 | 6,349,065 | . . . | 1,440,465 | 18. 5 | . . . | 2,543,566 | 28. 6 | 4. 3 | 4. 8 | 3. 7 | 4. 9 | 3. 3 | 4. 2 | 2. 9 |
| RIO DE LA PLATA | 1,633,288 | 1,881,205 | 1,558,640 | 4,156,189 | 5,887,645 | 3,019,393 | 3,313,824 | . . . | 2,573,821 | 43. 7 | 294,431 | . . . | 9. 8 | 0. 8 | 0. 9 | 0. 7 | 1. 9 | 2. 5 | 1. 4 | 1. 5 |
| CHILI | . . . | . . . | . . . | . . . | 78,613 | 15,723 | . . . | . . . | 78,613 | . . . | . . . | 15,723 | . . . | . . . | . . . | . . . | . . . | . . . | . . . | . . . |
| PÉROU | . . . | . . . | . . . | . . . | . . . | . . . | . . . | . . . | . . . | . . . | . . . | . . . | . . . | . . . | . . . | . . . | . . . | . . . | . . . | . . . |
| MEXIQUE | 3,617,516 | 580,490 | . . . | 79,160 | 30,570 | 861,547 | 38,662 | 8,092 | . . . | 26. 5 | . . . | 822,885 | 95. 5 | 1. 9 | 0. 3 | . . . | . . . | . . . | 0. 4 | . . . |
| A L'AVENTURE | . . . | . . . | . . . | . . . | . . . | . . . | . . . | . . . | . . . | . . . | . . . | . . . | . . . | . . . | . . . | . . . | . . . | . . . | . . . | . . . |
| TOTAUX. | 192,909,426 | 198,969,674 | 208,997,732 | 223,079,800 | 258,052,659 | 212,401,858 | 217,368,189 | . . . | 20,684,470 | 8. 7 | 4,966,331 | . . . | 2. 3 | 100. 0 | 100. 0 | 100. 0 | 100. 0 | 100. 0 | 100. 0 | 100. 0 |

## IMPORTATIONS DU NUMÉRAIRE.

| PAYS DE PROVENANCE. | VALEURS EN FRANCS. | | | | | | | COMPARAISON DE 1839 AVEC 1838. | | | COMPARAISON DE 1839 AVEC LA MOYENNE QUINQUENNALE. | | | PROPORTIONS POUR 100. | | | | | | |
|---|---|---|---|---|---|---|---|---|---|---|---|---|---|---|---|---|---|---|---|---|
| | 1834. | 1835. | 1836. | 1837. | 1838. | MOYENNE quinquennale. | 1839. | EN PLUS. | EN MOINS. | EN PLUS ou EN MOINS. | EN PLUS. | EN MOINS. | EN PLUS ou EN MOINS. | 1834. | 1835. | 1836. | 1837. | 1838. | MOYENNE quinquennale. | 1839. |
| | Francs. | Francs. | Francs. | Francs. | Francs. | Francs. | Francs. | Francs. | Francs. | p. °/° | Francs. | Francs. | p. °/° | | | | | | | |
| FRANCE | 454,287 | 12,532,950 | 11,110,650 | 12,115,260 | 12,262,952 | 9,695,220 | 21,708,500 | 9,445,548 | . . . | 77. 0 | 12,013,280 | . . . | 123. 9 | 7. 7 | 97. 8 | 93. 5 | 99. 6 | 96. 7 | 87. 4 | 99. 7 |
| PAYS-BAS | 5,453,226 | 282,844 | 778,000 | 50,000 | 598,065 | 1,592,427 | 42,710 | . . . | 555,555 | 89. 3 | . . . | 1,549,717 | 96. 9 | 92. 3 | 2. 2 | 6. 5 | 0. 4 | 3. 1 | 12. 6 | 0. 2 |
| PRUSSE | . . . | . . . | 1,800 | . . . | . . . | 360 | 25 | 25 | . . . | . . . | . . . | 335 | 93. 1 | . . . | . . . | . . . | . . . | . . . | . . . | . . . |
| ANGLETERRE (y compris Gibraltar, Malte et les îles Ioniennes) | . . . | . . . | . . . | . . . | 21,700 | 4,340 | . . . | . . . | 21,700 | . . . | . . . | 4,340 | . . . | . . . | . . . | . . . | . . . | 0. 2 | . . . | . . . |
| ILES DE JAVA ET SUMATRA | . . . | . . . | . . . | . . . | . . . | . . . | . . . | . . . | . . . | . . . | . . . | . . . | . . . | . . . | . . . | . . . | . . . | . . . | . . . | . . . |
| BRÉSIL | . . . | . . . | . . . | . . . | . . . | . . . | 27,500 | 27,500 | . . . | . . . | 27,500 | . . . | . . . | . . . | . . . | . . . | . . . | . . . | . . . | 0. 1 |
| TOTAUX. | 5,907,513 | 12,815,794 | 11,890,450 | 12,165,260 | 12,682,717 | 11,092,547 | 21,778,735 | 9,096,018 | . . . | 71. 8 | 10,686,388 | . . . | 96. 3 | 100. 0 | 100. 0 | 100. 0 | 100. 0 | 100. 0 | 100. 0 | 100. 0 |

# COMMERCE GÉNÉRAL.

## EXPORTATIONS DES MARCHANDISES

### PAR TERRE, RIVIÈRES OU CANAUX ET PAR MER.

| PAYS DE DESTINATION. | VALEURS EN FRANCS. | | | | | | | COMPARAISON DE 1839 | | | | | | PROPORTIONS POUR 100. | | | | | | |
|---|---|---|---|---|---|---|---|---|---|---|---|---|---|---|---|---|---|---|---|---|
| | | | | | | | | AVEC 1838. | | | AVEC LA MOYENNE QUINQUENNALE. | | | | | | | | | |
| | 1834. | 1835. | 1836. | 1837. | 1838. | MOYENNE quinquennale. | 1839. | EN PLUS. | EN MOINS. | EN PLUS ou EN MOINS. | EN PLUS. | EN MOINS. | EN PLUS ou EN MOINS. | 1834. | 1835. | 1836. | 1837. | 1838. | MOYENNE quinquennale. | 1839. |
| | Francs. | Francs. | Francs. | Francs. | Francs. | Francs. | Francs. | Francs. | Francs. | p. % | Francs. | Francs. | p. % | | | | | | | |
| FRANCE | 66,881,907 | 74,927,148 | 79,240,380 | 77,425,214 | 102,068,938 | 80,108,717 | 78,139,449 | . . . | 23,929,489 | 23. 4 | . . . | 1,969,268 | 2. 5 | 49. 2 | 46. 6 | 47. 9 | 49. 9 | 52. 7 | 49. 4 | 44. 6 |
| PAYS-BAS | 17,803,365 | 16,991,604 | 15,695,652 | 15,862,294 | 19,760,458 | 17,222,275 | 28,464,824 | 8,704,366 | . . . | 44. 0 | 11,242,549 | . . . | 65. 3 | 13. 1 | 10. 6 | 9. 5 | 10. 2 | 10. 2 | 10. 6 | 16. 2 |
| PRUSSE | 26,886,633 | 29,911,816 | 25,616,648 | 23,486,638 | 28,586,149 | 26,857,577 | 24,272,689 | . . . | 4,113,460 | 14. 5 | . . . | 2,584,888 | 9, 6 | 19. 8 | 18. 6 | 15. 5 | 15. 1 | 14. 7 | 16. 6 | 13. 9 |
| VILLES ANSÉATIQUES | 7,879,666 | 14,310,555 | 13,873,925 | 12,086,552 | 10,814,514 | 11,793,042 | 9,044,214 | . . . | 1,770,300 | 16. 4 | . . . | 2,748,828 | 23. 3 | 5. 8 | 8. 9 | 8. 4 | 7. 8 | 5. 6 | 7. 3 | 5. 2 |
| HANOVRE et OLDENBOURG | 2,341,649 | 2,609,960 | 1,757,739 | 685,858 | 572,249 | 1,593,491 | 662,085 | 89,836 | . . . | 15. 7 | . . . | 931,406 | 58. 5 | 1. 7 | 1. 6 | 1. 1 | 0. 4 | 0. 3 | 1. 0 | 0. 4 |
| LUBECK | . . . | . . . | 47,345 | 13,765 | 39,342 | 20,090 | . . . | . . . | 39,342 | . . . | . . . | 20,090 | . . . | . . . | . . . | . . . | . . . | . . . | . . . | . . . |
| AUTRICHE (y compris le Royaume Lombardo-Vénitien | 66,993 | 473,284 | 247,179 | 833,078 | 813,265 | 486,760 | 259,119 | . . . | 554,146 | 68. 1 | . . . | 227,641 | 46. 8 | . . . | 0. 3 | 0. 1 | 0. 5 | 0. 4 | 0. 3 | 0. 1 |
| SARDAIGNE et PIÉMONT | . . . | 171,390 | 3,250 | 152,757 | 104,726 | 86,425 | 468,142 | 363,416 | . . . | 347. 0 | 381,717 | . . . | 441. 7 | . . . | 0. 1 | . . . | 0. 1 | 0. 1 | . . . | 0. 3 |
| DANEMARCK | 213,921 | 154,575 | 127,204 | 290,183 | 323,433 | 217,863 | 161,333 | . . . | 162,100 | 50. 1 | . . . | 56,530 | 25. 9 | 0. 2 | 0. 1 | 0. 1 | 0. 2 | 0. 2 | 0. 1 | 0. 1 |
| TOSCANE, ÉTATS-ROMAINS, MODÈNE, PARME et LUCQUES. | 107,465 | 75,769 | 182,372 | 382,494 | 22,428 | 154,106 | 159,776 | 157,348 | . . . | 612. 4 | 5,670 | . . . | 3. 6 | 0. 1 | . . . | 0. 1 | 0. 2 | . . . | . . . | 0. 1 |
| DEUX-SICILES | . . . | 92,855 | 1,034,629 | 655,197 | 431,494 | 442,835 | 357,911 | . . . | 73,583 | 17. 1 | . . . | 84,924 | 19. 2 | . . . | 0. 1 | 0. 6 | 0. 4 | 0. 2 | 0. 3 | 0. 2 |
| RUSSIE | 551,631 | 663,151 | 1,349,744 | 1,568,310 | 2,107,978 | 1,248,203 | 684,205 | . . . | 1,423,775 | 67. 5 | . . . | 564,000 | 45. 2 | 0. 4 | 0. 4 | 0. 8 | 1. 0 | 1. 1 | 0. 8 | 0. 4 |
| MECKLENBOURG-SCHWERIN | . . . | . . . | 122,945 | 51,911 | 21,456 | 39,262 | 47,741 | 26,285 | . . . | 122. 5 | 8,479 | . . . | 21. 3 | . . . | . . . | 0. 1 | . . . | . . . | . . . | . . . |
| SUÉDE et NORWÉGE | 339,736 | 631,299 | 373,214 | 443,166 | 399,962 | 437,475 | 629,388 | 229,426 | . . . | 57. 4 | 191,913 | . . . | 43. 9 | 0. 2 | 0. 4 | 0. 2 | 0. 3 | 0. 2 | 0. 3 | 0. 4 |
| ANGLETERRE (y compris Gibraltar, Malte et les îles Ioniennes) | 8,099,490 | 12,742,329 | 17,731,979 | 12,805,781 | 18,908,187 | 14,057,553 | 21,484,853 | 2,576,666 | . . . | 13. 6 | 7,427,300 | . . . | 51. 0 | 6. 0 | 7. 9 | 10. 7 | 8. 3 | 9. 8 | 8. 7 | 12. 3 |
| ESPAGNE (y compris les îles Canaries) | 539,715 | 430,308 | 107,480 | 196,461 | 480,576 | 350,908 | 6,403 | . . . | 474,173 | 98. 7 | . . . | 344,505 | 98. 2 | 0. 4 | 0. 3 | 0. 1 | 0. 1 | 0. 3 | 0. 2 | . . . |
| PORTUGAL (y compris Madère, les îles du Cap-Vert et les Açores) | 230,079 | 338,797 | 217,676 | 218,364 | 157,177 | 252,419 | 273,354 | 116,177 | . . . | 73. 9 | 40,955 | . . . | 17. 6 | 0. 2 | 0. 2 | 0. 1 | 0. 2 | 0. 1 | 0. 1 | 0. 1 |
| GRÈCE (y compris les îles de l'Archipel) | 330 | . . . | 22,795 | . . . | 69,882 | 18,601 | 71,762 | 1,880 | . . . | 2. 7 | 53,161 | . . . | 285. 8 | . . . | . . . | . . . | . . . | . . . | . . . | . . . |
| TURQUIE (y compris les îles de l'Archipel) | 793,109 | 875,849 | 1,448,560 | 1,032,096 | 2,594,669 | 1,508,857 | 2,687,162 | 292,493 | . . . | 12. 2 | 1,378,305 | . . . | 105. 3 | 0. 6 | 0. 6 | 0. 9 | 0. 7 | 1. 2 | 0. 8 | 1. 5 |
| ÉGYPTE | 134,233 | 184,653 | 70,381 | 21,795 | 78,007 | 97,813 | 385,355 | 307,348 | . . . | 394. 0 | 287,542 | . . . | 294. 0 | 0. 1 | 0. 1 | . . . | . . . | 0. 1 | 0. 1 | 0. 2 |
| MAROC | . . . | . . . | . . . | . . . | . . . | . . . | . . . | . . . | . . . | . . . | . . . | . . . | . . . | . . . | . . . | . . . | . . . | . . . | . . . | . . . |
| ALGER | 51,789 | 75,006 | 114,673 | . . . | 32,726 | 54,839 | 228 | . . . | 52,498 | 99. 3 | . . . | 54,611 | 99. 6 | . . . | . . . | 0. 1 | . . . | . . . | . . . | . . . |
| SYNGAPORE | . . . | . . . | . . . | . . . | . . . | . . . | 309,509 | 309,509 | . . . | . . . | 309,509 | . . . | . . . | . . . | . . . | . . . | . . . | . . . | . . . | 0. 2 |
| ILES DE JAVA ET SUMATRA | 12,155 | 14,960 | 29,030 | . . . | 10,863 | 15,598 | 286,275 | 275,412 | . . . | 2,535. 3 | 272,877 | . . . | 2,036. 7 | . . . | . . . | . . . | . . . | . . . | . . . | 0. 2 |
| ILES PHILIPPINES | 2,717 | 3,550 | 1,545 | 1,514 | . . . | 1,825 | . . . | . . . | . . . | . . . | . . . | 1,825 | . . . | . . . | . . . | . . . | . . . | . . . | . . . | . . . |
| ÉTATS-UNIS | 1,437,520 | 2,787,886 | 3,221,847 | 2,309,409 | 2,180,453 | 2,387,423 | 2,787,476 | 607,023 | . . . | 27. 9 | 400,053 | . . . | 16. 8 | 1. 1 | 1. 8 | 1. 9 | 1. 5 | 1. 1 | 1. 5 | 1. 6 |
| CUBA ET PORTO RICO | 620,646 | 869,857 | 663,389 | 747,861 | 818,210 | 743,989 | 1,479,713 | 661,503 | . . . | 80. 8 | 735,724 | . . . | 98. 9 | 0. 5 | 0. 6 | 0. 4 | 0. 5 | 0. 4 | 0. 5 | 0. 8 |
| JAMAÏQUE | . . . | . . . | . . . | . . . | . . . | . . . | . . . | . . . | . . . | . . . | . . . | . . . | . . . | . . . | . . . | . . . | . . . | . . . | . . . | . . . |
| HAÏTI | 1,805 | 23,278 | 293,369 | 247,045 | 424,783 | 198,056 | 78,995 | . . . | 345,788 | 81. 4 | . . . | 119,061 | 60. 1 | . . . | . . . | 0. 2 | 0. 2 | 0. 2 | 0. 1 | . . . |
| BRÉSIL | 383,094 | 913,293 | 1,627,410 | 2,556,472 | 1,612,977 | 1,418,649 | 789,996 | . . . | 822,981 | 51. 0 | . . . | 628,653 | 44. 3 | 0. 3 | 0. 5 | 1. 0 | 1. 6 | 0. 8 | 0. 9 | 0. 5 |
| RIO DE LA PLATA | 54,272 | 81,716 | 145,614 | 184,538 | 138,693 | 116,967 | 110,034 | . . . | 28,659 | 20. 7 | . . . | 6,933 | 5. 9 | . . . | 0. 1 | 0. 1 | 0. 1 | 0. 1 | 0. 1 | 0. 1 |
| CHILI | . . . | . . . | 148,513 | 402,402 | . . . | 110,143 | . . . | . . . | . . . | . . . | . . . | 110,143 | . . . | . . . | . . . | 0. 1 | 0. 3 | . . . | 0. 1 | . . . |
| PÉROU | . . . | . . . | . . . | 60 | . . . | 12 | . . . | . . . | . . . | . . . | . . . | 12 | . . . | . . . | . . . | . . . | . . . | . . . | . . . | . . . |
| MEXIQUE | 372,454 | 361,855 | 714 | 356,639 | 390,004 | 296,333 | 963,278 | 573,274 | . . . | 147. 0 | 666,945 | . . . | 225. 1 | 0. 3 | 0. 2 | . . . | 0. 2 | 0. 2 | 0. 2 | 0. 6 |
| A L'AVENTURE | 4,072 | 8,924 | 27,854 | 256,301 | 15,921 | 62,614 | 1,319 | . . . | 14,602 | 91. 7 | . . . | 61,295 | 97. 8 | . . . | . . . | . . . | 0. 2 | . . . | . . . | . . . |
| TOTAUX | 135,790,426 | 160,705,447 | 165,542,855 | 155,274,353 | 193,579,520 | 162,178,520 | 175,066,586 | . . . | 18,512,934 | 9. 6 | 12,888,066 | . . . | 7. 9 | 100. 0 | 100. 0 | 100. 0 | 100. 0 | 100. 0 | 100. 0 | 100. 0 |

## EXPORTATIONS DU NUMÉRAIRE.

| PAYS DE DESTINATION. | VALEURS EN FRANCS. | | | | | | | COMPARAISON DE 1839 | | | | | | PROPORTIONS POUR 100. | | | | | | |
|---|---|---|---|---|---|---|---|---|---|---|---|---|---|---|---|---|---|---|---|---|
| | | | | | | | | AVEC 1838. | | | AVEC LA MOYENNE QUINQUENNALE. | | | | | | | | | |
| | 1834. | 1835. | 1836. | 1837. | 1838. | MOYENNE quinquennale. | 1839. | EN PLUS. | EN MOINS. | EN PLUS ou EN MOINS. | EN PLUS. | EN MOINS. | EN PLUS ou EN MOINS. | 1834. | 1835. | 1836. | 1837. | 1838. | MOYENNE quinquennale. | 1839. |
| | Francs. | Francs. | Francs. | Francs. | Francs. | Francs. | Francs. | Francs. | Francs. | p. % | Francs. | Francs. | p. % | | | | | | | |
| FRANCE | 11,157,062 | 5,835,690 | 11,378,652 | 9,561,366 | 12,559,520 | 10,098,458 | 25,876,836 | 13,317,316 | . . . | 106. 0 | 15,778,378 | . . . | 156. 3 | 100. 0 | 97. 6 | 100. 0 | 100. 0 | 99. 5 | 99. 6 | 100. 0 |
| PAYS-BAS | 3,500 | 6,800 | . . . | . . . | 40,325 | 10,125 | 800 | . . . | 39,525 | 98. 8 | . . . | 9,325 | 92. 1 | . . . | 0. 1 | . . . | . . . | 0. 3 | 0. 1 | . . . |
| PRUSSE | 50 | 360 | . . . | . . . | . . . | 82 | . . . | . . . | . . . | . . . | . . . | 82 | . . . | . . . | . . . | . . . | . . . | . . . | . . . | . . . |
| VILLES ANSÉATIQUES | . . . | . . . | 274 | . . . | . . . | 55 | . . . | . . . | . . . | . . . | . . . | 55 | . . . | . . . | . . . | . . . | . . . | . . . | . . . | . . . |
| ANGLETERRE (y compris Gibraltar, Malte et les îles Ioniennes) | 220 | . . . | . . . | . . . | . . . | 44 | . . . | . . . | . . . | . . . | . . . | 44 | . . . | . . . | . . . | . . . | . . . | . . . | . . . | . . . |
| ILES DE JAVA ET SUMATRA | . . . | 135,000 | . . . | . . . | 23,800 | 31,760 | . . . | . . . | 23,800 | . . . | . . . | 31,760 | . . . | . . . | 2. 3 | . . . | . . . | 0. 2 | 0. 3 | . . . |
| BRÉSIL | . . . | . . . | . . . | . . . | . . . | . . . | . . . | . . . | . . . | . . . | . . . | . . . | . . . | . . . | . . . | . . . | . . . | . . . | . . . | . . . |
| TOTAUX. | 11,160,832 | 5,977,850 | 11,378,926 | 9,561,366 | 12,623,645 | 10,140,524 | 25,877,636 | 13,253,991 | . . . | 105. 0 | 15,737,112 | . . . | 155. 2 | 100. 0 | 100. 0 | 100. 0 | 100. 0 | 100. 0 | 100. 0 | 100. 0 |

# COMMERCE GÉNÉRAL.

## IMPORTATIONS DES MARCHANDISES

### PAR TERRE, RIVIÈRES OU CANAUX.

| PAYS DE PROVENANCE. | VALEURS EN FRANCS. | | | | | | | COMPARAISON DE 1839 | | | | | | PROPORTIONS POUR 100. | | | | | | |
|---|---|---|---|---|---|---|---|---|---|---|---|---|---|---|---|---|---|---|---|---|
| | | | | | | | | AVEC 1838. | | | AVEC LA MOYENNE QUINQUENNALE. | | | | | | | | | |
| | 1834. | 1835. | 1836. | 1837. | 1838. | MOYENNE quinquennale. | 1839. | EN PLUS. | EN MOINS. | EN PLUS. ou EN MOINS. | EN PLUS. | EN MOINS. | EN PLUS ou EN MOINS. | 1834. | 1835. | 1836. | 1837. | 1838. | MOYENNE quinquennale. | 1839. |
| | Francs. | Francs. | Francs. | Francs. | Francs. | Francs. | Francs. | Francs. | Francs. | p %. | Francs. | Francs. | p %. | | | | | | | |
| FRANCE | 26,791,886 | 22,126,206 | 26,212,211 | 27,323,653 | 32,801,298 | 27,051,051 | 31,365,119 | . . . | 1,436,179 | 4. 3 | 4,314,068 | . . . | 15. 9 | 40. 6 | 33. 6 | 34. 3 | 31. 8 | 37. 4 | 35. 4 | 36. 3 |
| PAYS-BAS | 17,864,614 | 24,162,351 | 24,183,377 | 35,944,688 | 31,088,234 | 26,648,653 | 35,560,919 | 4,472,685 | . . . | 14. 4 | 8,912,266 | . . . | 33. 4 | 27. 0 | 36. 7 | 31. 6 | 41. 8 | 35. 5 | 34. 9 | 41. 2 |
| PRUSSE | 21,434,150 | 19,498,833 | 26,071,024 | 22,736,920 | 23,709,019 | 22,689,989 | 19,459,281 | . . . | 4,249,738 | 17. 9 | . . . | 3,230,708 | 14. 2 | 32. 4 | 29. 7 | 34. 1 | 26. 4 | 27. 1 | 29. 7 | 22. 5 |
| TOTAUX | 66,090,650 | 65,787,390 | 76,466,612 | 86,005,261 | 87,598,551 | 76,389,693 | 86,385,319 | . . . | 1,213,232 | 1. 4 | 9,995,626 | . . . | 13. 1 | 100. 0 | 100. 0 | 100. 0 | 100. 0 | 100. 0 | 100. 0 | 100. 0 |

## IMPORTATIONS DES MARCHANDISES

### PAR MER.

| PAYS DE PROVENANCE. | VALEURS EN FRANCS. | | | | | | | COMPARAISON DE 1839 | | | | | | PROPORTIONS POUR 100. | | | | | | |
|---|---|---|---|---|---|---|---|---|---|---|---|---|---|---|---|---|---|---|---|---|
| | | | | | | | | AVEC 1838. | | | AVEC LA MOYENNE QUINQUENNALE. | | | | | | | | | |
| | 1834. | 1835. | 1836. | 1837. | 1838. | MOYENNE quinquennale. | 1839. | EN PLUS. | EN MOINS. | EN PLUS ou EN MOINS. | EN PLUS. | EN MOINS. | EN PLUS ou EN MOINS. | 1834. | 1835. | 1836. | 1837. | 1838. | MOYENNE quinquennale. | 1839. |
| | Francs. | Francs. | Francs. | Francs. | Francs. | Francs. | Francs. | Francs. | Francs. | p. %. | Francs. | Francs. | p. %. | | | | | | | |
| FRANCE | 8,402,635 | 10,518,369 | 9,367,909 | 9,781,112 | 10,735,861 | 9,761,177 | 9,294,920 | . . . | 1,440,941 | 13. 4 | . . . | 466,257 | 4. 8 | 6. 6 | 7. 9 | 7. 1 | 7. 2 | 7. 1 | 7. 2 | 7. 1 |
| PAYS-BAS | 3,518,072 | 4,616,742 | 3,206,337 | 3,409,504 | 3,295,329 | 3,609,197 | 3,946,802 | 651,473 | . . . | 19. 8 | 337,605 | . . . | 9. 4 | 2. 8 | 3. 4 | 2. 4 | 2. 5 | 2. 2 | 2. 7 | 3. 0 |
| PRUSSE | 969,120 | 1,562,511 | 2,924,745 | 2,295,937 | 2,624,128 | 2,075,288 | 1,773,500 | . . . | 850,628 | 32. 4 | . . . | 301,788 | 14. 5 | 0. 8 | 1. 2 | 2. 2 | 1. 7 | 1. 7 | 1. 5 | 1. 4 |
| VILLES ANSÉATIQUES | 2,126,406 | 2,754,319 | 2,502,994 | 1,855,363 | 1,535,978 | 2,155,012 | 2,791,729 | 1,255,751 | . . . | 81. 8 | 636,717 | . . . | 29. 5 | 1. 7 | 2. 1 | 1. 9 | 1. 3 | 1. 0 | 1. 6 | 2. 1 |
| HANOVRE et OLDENBOURG | 2,088,900 | 2,362,513 | 1,902,633 | 1,677,598 | 2,308,357 | 2,068,000 | 572,610 | . . . | 1,735,747 | 75. 2 | . . . | 1,495,390 | 72. 3 | 1. 6 | 1. 8 | 1. 4 | 1. 2 | 1. 5 | 1. 5 | 0. 4 |
| LUBECK | . . . | . . . | 121,100 | 24,220 | 115,800 | 52,224 | . . . | . . . | 115,800 | . . . | . . . | 52,224 | . . . | . . . | . . . | 0. 1 | . . . | 0. 1 | . . . | . . . |
| AUTRICHE (y compris le Royaume Lombardo-Vénitien) | 718,838 | 177,150 | 815,228 | 527,879 | 1,459,707 | 735,760 | 656,230 | . . . | 803,477 | 55. 8 | . . . | 99,530 | 13. 5 | 0. 6 | 0. 1 | 0. 6 | 0. 4 | 1. 0 | 0. 5 | 0. 5 |
| SARDAIGNE et PIÉMONT | 72,287 | 212,770 | 145,016 | 17,123 | 79,697 | 105,379 | . . . | . . . | 79,697 | . . . | . . . | 105,379 | . . . | 0. 1 | 0. 2 | 0. 1 | . . . | 0. 1 | 0. 1 | . . . |
| DANEMARCK | 394,042 | 1,141,555 | 1,895,323 | 1,167,076 | 1,028,984 | 1,124,996 | 303,344 | . . . | 725,640 | 70. 5 | . . . | 821,652 | 73. 0 | 0. 3 | 0. 9 | 1. 4 | 0. 9 | 0. 7 | 0. 8 | 0. 2 |
| TOSCANE, ÉTATS ROMAINS, MODÈNE, PARME et LUCQUES | 776,495 | 288,288 | 804,121 | 137,874 | 696,570 | 540,670 | 227,737 | . . . | 468,833 | 67. 3 | . . . | 312,933 | 57. 9 | 0. 6 | 0. 2 | 0. 6 | 0. 1 | 0. 4 | 0. 4 | 0. 2 |
| DEUX-SICILES | 969,588 | 911,900 | 1,303,858 | 808,726 | 1,481,927 | 1,095,200 | 1,160,262 | . . . | 321,665 | 21. 7 | 65,062 | . . . | 5. 9 | 0. 8 | 0. 7 | 1. 0 | 0. 6 | 1. 0 | 0. 8 | 0. 9 |
| RUSSIE | 4,501,116 | 11,236,951 | 6,384,458 | 10,099,280 | 11,434,297 | 8,731,220 | 14,054,463 | 2,620,166 | . . . | 22. 9 | 5,323,243 | . . . | 61. 0 | 3. 6 | 8. 4 | 4. 8 | 7. 3 | 7. 6 | 6. 4 | 10. 7 |
| MECKLENBOURG-SCHWERIN | . . . | . . . | 50,778 | 125,648 | 279,016 | 91,088 | . . . | . . . | 279,016 | . . . | . . . | 91,088 | . . . | . . . | . . . | . . . | 0. 1 | 0. 2 | 0. 1 | . . . |
| SUÈDE et NORWÉGE | 1,253,430 | 2,489,938 | 1,783,421 | 2,608,087 | 2,242,253 | 2,075,422 | 2,150,226 | . . . | 92,007 | 4. 1 | 74,804 | . . . | 3. 6 | 1. 0 | 1. 9 | 1. 4 | 2. 0 | 1. 5 | 1. 5 | 1. 6 |
| ANGLETERRE (y compris Gibraltar, Malte et les îles Ioniennes) | 52,566,228 | 53,791,368 | 52,616,410 | 58,850,761 | 64,038,343 | 56,372,622 | 58,350,104 | . . . | 5,688,239 | 8 9 | 1,977,482 | . . . | 3. 5 | 41. 5 | 40. 4 | 39. 7 | 42. 9 | 42. 5 | 41. 5 | 44. 6 |
| ESPAGNE (y compris les îles Canaries) | 1,900,120 | 2,413,670 | 2,230,457 | 2,277,035 | 1,684,309 | 2,101,118 | 1,720,454 | 36,145 | . . . | 2. 2 | . . . | 380,664 | 18. 1 | 1. 5 | 1. 8 | 1. 7 | 1. 6 | 1. 1 | 1. 6 | 1. 3 |
| PORTUGAL (y compris Madère, les îles du Cap-Vert et les Açores) | 1,178,818 | 889,958 | 821,012 | 1,087,341 | 1,305,197 | 1,056,465 | 1,580,915 | 275,718 | . . . | 21. 1 | 524,450 | . . . | 49. 6 | 0. 9 | 0. 7 | 0. 6 | 0. 8 | 0. 9 | 0. 8 | 1. 2 |
| GRÈCE (y compris les îles de l'Archipel) | 523,066 | 18,368 | 405,343 | . . . | 81,742 | 165,304 | . . . | . . . | 81,742 | . . . | . . . | 165,304 | . . . | 0. 2 | . . . | 0. 3 | . . . | 0. 1 | 0. 1 | . . . |
| TURQUIE (y compris les îles de l'Archipel) | . . . | 951,090 | 179,359 | 425,204 | 255,451 | 362,221 | 409,660 | 154,209 | . . . | 60. 4 | 47,439 | . . . | 13. 1 | . . . | 0. 7 | 0. 1 | 0. 5 | 0. 2 | 0. 3 | 0. 3 |
| ÉGYPTE | 71,224 | . . . | 164,349 | . . . | 79,820 | 65,079 | 332,554 | 252,734 | . . . | 316. 6 | 269,475 | . . . | 427. 2 | . . . | . . . | 0. 1 | . . . | 0. 1 | . . . | 0. 3 |
| MAROC | . . . | . . . | . . . | . . . | . . . | . . . | 76,993 | 76,993 | . . . | . . . | 76,993 | . . . | . . . | . . . | . . . | . . . | . . . | . . . | . . . | 0. 1 |
| ALGER | 27,193 | 74,254 | 62,815 | . . . | . . . | 52,852 | 28,372 | 28,372 | . . . | . . . | . . . | 4,480 | 13. 6 | . . . | . . . | . . . | . . . | . . . | . . . | . . . |
| SYNGAPORE | . . . | . . . | . . . | . . . | . . . | . . . | 223,480 | 223,480 | . . . | . . . | 223,480 | . . . | . . . | . . . | . . . | . . . | . . . | . . . | . . . | 0. 2 |
| ILES DE JAVA ET SUMATRA | 1,411,925 | 1,534,450 | 1,222,013 | 575,247 | 283,180 | 965,363 | 2,158,055 | 1,874,875 | . . . | 662. 2 | 1,192,692 | . . . | 123. 5 | 1. 1 | 1. 2 | 0. 9 | 0. 3 | 0. 2 | 0. 7 | 1. 7 |
| ILES PHILIPPINES | 640,674 | 696,271 | 1,751,447 | 957,017 | 311,264 | 867,334 | 796 | . . . | 310,468 | 99. 7 | . . . | 866,538 | 99. 9 | 0. 5 | 0. 5 | 1. 4 | 0. 7 | 0. 2 | 0. 7 | . . . |
| ÉTATS-UNIS | 17,771,913 | 10,707,152 | 22,764,926 | 13,866,079 | 16,017,310 | 16,225,476 | 8,265,188 | . . . | 7,752,122 | 48. 4 | . . . | 7,960,288 | 49. 1 | 14. 0 | 8. 0 | 17. 2 | 10. 1 | 10. 6 | 11. 9 | 6. 3 |
| CUBA et PORTO-RICO (possessions Espagnoles) | 7,457,879 | 7,865,629 | 3,939,242 | 5,468,473 | 7,479,521 | 6,442,149 | 5,534,758 | . . . | 1,944,763 | 26. 0 | . . . | 907,391 | 14. 1 | 5. 9 | 5. 9 | 3. 0 | 4. 0 | 5. 0 | 4. 7 | 4. 2 |
| JAMAÏQUE | . . . | . . . | . . . | . . . | . . . | . . . | 154,500 | 154,500 | . . . | . . . | 154,500 | . . . | . . . | . . . | . . . | . . . | . . . | . . . | . . . | 0. 1 |
| HAÏTI | 4,152,109 | 3,973,276 | 3,854,874 | 3,947,283 | 5,833,731 | 4,348,255 | 5,533,667 | . . . | 300,064 | 5. 1 | 1,185,412 | . . . | 27. 3 | 3. 3 | 3. 0 | 2. 9 | 2. 8 | 3. 9 | 3. 2 | 4. 2 |
| BRÉSIL | 8,275,894 | 9,552,097 | 7,796,514 | 11,069,323 | 7,789,528 | 8,892,631 | 6,349,065 | . . . | 1,440,463 | 18. 5 | . . . | 2,543,566 | 28. 6 | 6. 5 | 7. 1 | 5. 9 | 8. 1 | 5. 2 | 6. 5 | 4. 9 |
| RIO DE LA PLATA | 1,633,288 | 1,881,205 | 1,538,640 | 4,156,189 | 5,887,645 | 3,019,393 | 3,315,824 | . . . | 2,573,821 | 43. 7 | 294,431 | . . . | 9. 8 | 1. 3 | 1. 5 | 1. 2 | 3. 0 | 3. 9 | 2. 2 | 2. 5 |
| CHILI | . . . | . . . | . . . | . . . | 78,613 | 15,723 | . . . | . . . | 78,613 | . . . | . . . | 15,723 | . . . | . . . | . . . | . . . | . . . | . . . | . . . | . . . |
| PÉROU | . . . | . . . | . . . | . . . | . . . | . . . | . . . | . . . | . . . | . . . | . . . | . . . | . . . | . . . | . . . | . . . | . . . | . . . | . . . | . . . |
| MEXIQUE | 3,617,516 | 580,490 | . . . | 79,160 | 50,570 | 861,547 | 38,662 | 8,092 | . . . | 26. 5 | . . . | 822,885 | 95. 5 | 2. 8 | 0. 4 | . . . | 0. 1 | . . . | 0. 7 | . . . |
| A L'AVENTURE | . . . | . . . | . . . | . . . | . . . | . . . | . . . | . . . | . . . | . . . | . . . | . . . | . . . | . . . | . . . | . . . | . . . | . . . | . . . | . . . |
| TOTAUX | 126,818,776 | 133,182,284 | 132,531,120 | 137,074,539 | 150,454,108 | 136,012,165 | 130,982,870 | . . . | 19,471,238 | 12. 9 | . . . | 5,029,295 | 3. 7 | 100. 0 | 100. 0 | 100. 0 | 100. 0 | 100. 0 | 100. 0 | 100. 0 |

# COMMERCE GÉNÉRAL.

## EXPORTATIONS DES MARCHANDISES

### PAR TERRE, RIVIÈRES OU CANAUX.

| PAYS DE DESTINATION. | VALEURS EN FRANCS. | | | | | | | COMPARAISON DE 1839 | | | | | | PROPORTIONS POUR 100. | | | | | | |
|---|---|---|---|---|---|---|---|---|---|---|---|---|---|---|---|---|---|---|---|---|
| | | | | | | | | AVEC 1838. | | | AVEC LA MOYENNE QUINQUENNALE. | | | | | | | | | |
| | 1834. | 1835. | 1836. | 1837. | 1838. | MOYENNE quinquennale. | 1839. | EN PLUS. | EN MOINS. | EN PLUS ou EN MOINS. | EN PLUS. | EN MOINS. | EN PLUS ou EN MOINS. | 1834. | 1835. | 1836. | 1837. | 1838. | MOYENNE quinquennale. | 1839. |
| | Francs. | Francs. | Francs. | Francs. | Francs. | Francs. | Francs. | Francs. | Francs. | p. % | Francs. | Francs. | p % | | | | | | | |
| FRANCE | 64,653,167 | 70,705,367 | 76,210,428 | 73,285,685 | 96,106,983 | 76,192,326 | 73,940,999 | . . . | 22,165,984 | 23. 1 | . . . | 2,251,327 | 3. 0 | 66. 6 | 66. 9 | 72. 4 | 70. 8 | 71. 9 | 69. 9 | 62. 3 |
| PAYS-BAS | 7,835,104 | 8,012,790 | 8,027,914 | 7,914,858 | 10,012,971 | 8,560,727 | 21,644,317 | 11,631,346 | . . . | 116. 2 | 13,283,590 | . . . | 158. 8 | 8. 1 | 7. 6 | 7. 6 | 7. 7 | 7. 5 | 7. 7 | 18. 3 |
| PRUSSE | 24,625,351 | 26,952,413 | 21,105,982 | 22,251,679 | 27,522,553 | 24,491,596 | 23,030,549 | . . . | 4,492,004 | 16. 3 | . . . | 1,461,047 | 6. 0 | 25. 3 | 25. 5 | 20. 0 | 21. 5 | 20. 6 | 22. 4 | 19. 4 |
| TOTAUX. | 97,113,622 | 105,670,570 | 105,344,324 | 103,452,222 | 133,642,507 | 109,044,649 | 118,615,865 | . . . | 15,026,642 | 11. 2 | 9,571,216 | . . . | 8. 8 | 100. 0 | 100. 0 | 100. 0 | 100. 0 | 100. 0 | 100.0 | 100. 0 |

## EXPORTATIONS DES MARCHANDISES

### PAR MER.

| PAYS DE DESTINATION. | VALEURS EN FRANCS. | | | | | | | COMPARAISON DE 1839 | | | | | | PROPORTIONS POUR 100. | | | | | | |
|---|---|---|---|---|---|---|---|---|---|---|---|---|---|---|---|---|---|---|---|---|
| | | | | | | | | AVEC 1838. | | | AVEC LA MOYENNE QUINQUENNALE. | | | | | | | | | |
| | 1834. | 1835. | 1836. | 1837. | 1838. | MOYENNE quinquennale. | 1839. | EN PLUS. | EN MOINS. | EN PLUS ou EN MOINS. | EN PLUS. | EN MOINS. | EN PLUS ou EN MOINS. | 1834. | 1835. | 1836. | 1837. | 1838. | MOYENNE quinquennale. | 1839. |
| | Francs. | Francs. | Francs. | Francs. | Francs. | Francs. | Francs. | Francs. | Francs. | p. % | Francs. | Francs. | p. % | | | | | | | |
| FRANCE | 2,228,740 | 4,221,781 | 3,029,952 | 4,139,529 | 5,961,955 | 3,916,391 | 4,198,450 | . . . | 1,765,505 | 29. 4 | 282,059 | . . . | 7. 2 | 5. 8 | 7. 7 | 5. 0 | 8. 0 | 10. 0 | 7. 4 | 7. 4 |
| PAYS-BAS | 9,968,261 | 8,978,814 | 7,665,738 | 7,947,436 | 9,747,487 | 8,861,548 | 6,820,507 | . . . | 2,926,980 | 30. 0 | . . . | 2,041,041 | 23. 0 | 25. 8 | 16. 3 | 12. 7 | 15. 3 | 16. 3 | 16. 7 | 12. 1 |
| PRUSSE | 2,261,282 | 2,959,403 | 4,510,666 | 1,234,959 | 863,596 | 2,365,981 | 1,242,140 | 378,544 | . . . | 43. 8 | . . . | 1,123,841 | 47. 5 | 5. 8 | 5. 4 | 7. 5 | 2. 4 | 1. 4 | 4. 5 | 2. 2 |
| VILLES ANSÉATIQUES | 7,879,666 | 14,310,555 | 13,873,925 | 12,086,552 | 10,814,514 | 11,793,042 | 9,044,214 | . . . | 1,770,300 | 16. 4 | . . . | 2,748,828 | 23. 3 | 20. 4 | 26. 0 | 23. 0 | 23. 3 | 18. 0 | 22. 2 | 16. 0 |
| HANOVRE et OLDENBOURG | 2,341,649 | 2,609,960 | 1,757,739 | 685,858 | 572,249 | 1,593,491 | 662,085 | 89,836 | . . . | 15. 7 | . . . | 931,406 | 58. 5 | 6. 0 | 4. 7 | 2. 9 | 1. 3 | 1. 0 | 3. 0 | 1. 2 |
| LUBECK | . . . | . . . | 47,345 | 13,765 | 59,342 | 20,090 | . . . | . . . | 39,342 | . . . | . . . | 20,090 | . . . | . . . | . . . | 0. 1 | . . . | 0. 1 | . . . | . . . |
| AUTRICHE (y compris le Royaume Lombardo-Vénitien) | 66,993 | 475,284 | 247,179 | 853,078 | 813,265 | 486,760 | 259,119 | . . . | 554,146 | 68. 1 | . . . | 227,641 | 46. 8 | 0. 2 | 0. 9 | 0. 4 | 1. 6 | 1. 4 | 0. 9 | 0. 5 |
| SARDAIGNE et PIÉMONT | . . . | 171,390 | 3,250 | 152,757 | 104,726 | 86,425 | 468,142 | 363,416 | . . . | 347. 0 | 381,717 | . . . | 441. 7 | . . . | 0. 3 | . . . | 0. 3 | 0. 2 | 0. 2 | 0. 8 |
| DANEMARCK | 213,921 | 134,575 | 127,204 | 290,183 | 323,433 | 217,863 | 161,333 | . . . | 162,100 | 50. 1 | . . . | 56,530 | 25. 9 | 0. 6 | 0. 3 | 0. 2 | 0. 6 | 0. 5 | 0. 4 | 0. 3 |
| TOSCANE, ÉTATS ROMAINS, MODÈNE, PARME et LUCQUES | 107,465 | 75,769 | 182,372 | 382,494 | 22,428 | 154,106 | 159,776 | 137,348 | . . . | 612. 4 | 5,670 | . . . | 3. 6 | 0. 3 | 0. 1 | 0. 3 | 0. 7 | . . . | 0. 3 | 0. 3 |
| DEUX-SICILES | . . . | 92,855 | 1,034,629 | 655,197 | 431,494 | 442,835 | 357,911 | . . . | 73,583 | 17. 1 | . . . | 84,924 | 19. 2 | . . . | 0. 2 | 1. 7 | 1. 3 | 0. 7 | 0. 8 | 0. 6 |
| RUSSIE | 551,631 | 663,151 | 1,349,744 | 1,568,510 | 2,107,978 | 1,248,203 | 684,203 | . . . | 1,423,775 | 67. 5 | . . . | 564,000 | 45. 2 | 1. 4 | 1. 2 | 2. 3 | 3. 0 | 3. 5 | 2. 3 | 1. 2 |
| MECKLENBOURG-SCHWERIN | . . . | . . . | 122,945 | 51,911 | 21,456 | 39,262 | 47,741 | 26,285 | . . . | 122. 5 | 8,479 | . . . | 21. 3 | . . . | . . . | 0. 2 | 0. 1 | . . . | 0. 1 | 0. 1 |
| SUÈDE ET NORWÉGE | 339,736 | 631,299 | 373,214 | 443,166 | 399,962 | 437,475 | 629,388 | 229,426 | . . . | 57. 4 | 191,913 | . . . | 43. 9 | 0. 9 | 1. 1 | 0. 6 | 0. 9 | 0. 7 | 0. 8 | 1. 1 |
| ANGLETERRE (y compris Gibraltar, Malte et les Iles Ioniennes) | 8,099,490 | 12,742,329 | 17,731,979 | 12,805,781 | 18,908,187 | 14,057,553 | 21,484,853 | 2,576,666 | . . . | 13. 6 | 7,427,300 | . . . | 51. 0 | 20. 9 | 23. 1 | 29. 5 | 24. 7 | 31. 5 | 26. 4 | 38. 1 |
| ESPAGNE (y compris les Iles Canaries) | 539,715 | 430,308 | 107,480 | 196,461 | 480,576 | 350,908 | 6,403 | . . . | 474,173 | 98. 7 | . . . | 344,505 | 98. 2 | 1. 4 | 0. 8 | 0. 2 | 0. 4 | 0. 8 | 0. 7 | . . . |
| PORTUGAL (y compris Madère, les Iles du Cap-Vert et les Açores) | 230,079 | 338,797 | 217,676 | 218,364 | 157,177 | 232,419 | 273,354 | 116,177 | . . . | 73. 9 | 40,935 | . . . | 17. 6 | 0. 6 | 0. 6 | 0. 4 | 0. 4 | 0. 3 | 0. 4 | 0. 5 |
| GRÈCE (y compris les Iles de l'Archipel) | 350 | . . . | 22,795 | . . . | 69,882 | 18,601 | 71,762 | 1,880 | . . . | 2. 7 | 53,161 | . . . | 285. 8 | . . . | . . . | . . . | . . . | 0. 1 | . . . | 0. 1 |
| TURQUIE (y compris les Iles de l'Archipel) | 793,109 | 875,849 | 1,448,560 | 1,032,096 | 2,394,669 | 1,308,857 | 2,687,162 | 292,493 | . . . | 12. 2 | 1,378,305 | . . . | 105. 3 | 2. 0 | 1. 6 | 2. 5 | 2. 0 | 4. 0 | 2. 5 | 4. 8 |
| ÉGYPTE | 134,233 | 184,653 | 70,381 | 21,793 | 78,007 | 97,813 | 385,355 | 307,348 | . . . | 394. 0 | 287,542 | . . . | 294. 0 | 0. 4 | 0. 3 | 0. 1 | . . . | 0. 1 | 0. 2 | 0. 7 |
| MAROC | . . . | . . . | . . . | . . . | . . . | . . . | . . . | . . . | . . . | . . . | . . . | . . . | . . . | . . . | . . . | . . . | . . . | . . . | . . . | . . . |
| ALGER | 51,789 | 75,006 | 114,673 | . . . | 32,726 | 54,839 | 228 | . . . | 32,498 | 99. 3 | . . . | 54,611 | 99. 6 | 0. 1 | 0. 1 | 0. 2 | . . . | 0. 1 | 0. 1 | . . . |
| SYNGAPORE | . . . | . . . | . . . | . . . | . . . | . . . | 309,509 | 309,509 | . . . | . . . | 309,509 | . . . | . . . | . . . | . . . | . . . | . . . | . . . | . . . | 0. 6 |
| ILES DE JAVA ET SUMATRA | 12,155 | 14,960 | 29,030 | . . . | 10,863 | 13,398 | 286,275 | 275,412 | . . . | 2,535 3 | 272,877 | . . . | 2,036. 7 | . . . | . . . | . . . | . . . | . . . | . . . | 0. 5 |
| ILES PHILIPPINES | 2,717 | 3,550 | 1,545 | 1,514 | . . . | 1,825 | . . . | . . . | . . . | . . . | . . . | 1,825 | . . . | . . . | . . . | . . . | . . . | . . . | . . . | . . . |
| ÉTATS-UNIS | 1,437,520 | 2,787,886 | 3,221,847 | 2,309,409 | 2,180,453 | 2,387,423 | 2,787,476 | 607,023 | . . . | 27. 9 | 400,053 | . . . | 16. 8 | 3. 7 | 5. 1 | 5. 4 | 4. 5 | 3. 6 | 4. 5 | 4. 9 |
| CUBA et PORTO-RICO (possessions Espagnoles) | 620,646 | 869,837 | 663,389 | 747,861 | 818,210 | 743,989 | 1,479,715 | 661,503 | . . . | 80. 8 | 735,724 | . . . | 98. 9 | 1. 6 | 1. 6 | 1. 1 | 1. 4 | 1. 4 | 1. 4 | 2. 6 |
| JAMAÏQUE | . . . | . . . | . . . | . . . | . . . | . . . | . . . | . . . | . . . | . . . | . . . | . . . | . . . | . . . | . . . | . . . | . . . | . . . | . . . | . . . |
| HAÏTI | 1,805 | 23,278 | 293,369 | 247,045 | 424,783 | 198,056 | 78,995 | . . . | 345,788 | 81. 4 | . . . | 119,061 | 60. 1 | . . . | 0. 1 | 0. 5 | 0. 5 | 0. 7 | 0. 4 | 0. 1 |
| BRÉSIL | 283,094 | 913,293 | 1,627,410 | 2,556,472 | 1,612,977 | 1,418,649 | 789,996 | . . . | 822,981 | 51 0 | . . . | 628,653 | 44. 3 | 1. 0 | 1. 6 | 2. 7 | 5. 0 | 2. 7 | 2. 7 | 1. 4 |
| RIO DE LA PLATA | 34,272 | 81,716 | 145,614 | 184,538 | 138,693 | 116,967 | 110,034 | . . . | 28,659 | 20. 7 | . . . | 6,933 | 5. 9 | 0. 1 | 0. 2 | 0. 2 | 0. 3 | 0. 2 | 0. 2 | 0. 2 |
| CHILI | . . . | . . . | 148,313 | 402,402 | . . . | 110,143 | . . . | . . . | . . . | . . . | . . . | 110,143 | . . . | . . . | . . . | 0. 3 | 0. 8 | . . . | 0. 2 | . . . |
| PÉROU | . . . | . . . | . . . | 60 | . . . | 12 | . . . | . . . | . . . | . . . | . . . | 12 | . . . | . . . | . . . | . . . | . . . | . . . | . . . | . . . |
| MEXIQUE | 372,454 | 361,855 | 714 | 356,639 | 390,004 | 296,333 | 963,278 | 573,274 | . . . | 147. 0 | 666,945 | . . . | 225. 1 | 1. 0 | 0. 7 | . . . | 0. 7 | 0. 7 | 0. 6 | 1. 7 |
| A L'AVENTURE | 4,072 | 8,924 | 27,854 | 256,301 | 15,921 | 62,614 | 1,319 | . . . | 14,602 | 91. 7 | . . . | 61,295 | 97. 8 | . . . | . . . | . . . | 0. 5 | . . . | 0. 1 | . . . |
| TOTAUX | 38,676,804 | 55,034,877 | 60,198,531 | 51,822,151 | 59,937,013 | 53,133,871 | 56,450,721 | . . . | 3,468,292 | 5. 8 | 3,316,850 | . . . | 6. 2 | 100. 0 | 100. 0 | 100. 0 | 100. 0 | 100. 0 | 100. 0 | 100. 0 |

# COMMERCE SPÉCIAL.

## IMPORTATIONS (MISE EN CONSOMMATION) ET EXPORTATIONS (MARCHANDISES BELGES) RÉUNIES.

| PAYS DE PROVENANCE ET DE DESTINATION. | VALEURS EN FRANCS. | | | | | | | COMPARAISON DE 1839 | | | | | | PROPORTIONS POUR 100. | | | | | | |
|---|---|---|---|---|---|---|---|---|---|---|---|---|---|---|---|---|---|---|---|---|
| | | | | | | | | AVEC 1838. | | | AVEC LA MOYENNE QUINQUENNALE. | | | | | | | | | |
| | 1834. | 1835. | 1836. | 1837. | 1838. | MOYENNE quinquennale. | 1839. | EN PLUS. | EN MOINS. | EN PLUS ou EN MOINS. | EN PLUS. | EN MOINS. | EN PLUS ou EN MOINS. | 1834. | 1835. | 1836. | 1837. | 1838. | MOYENNE quinquennale. | 1839. |
| | Francs. | Francs. | Francs. | Francs. | Francs. | Francs. | Francs. | Francs. | Francs. | p °/o | Francs. | Francs. | p °/o | | | | | | | |
| FRANCE | 92,609,188 | 97,655,216 | 104,767,334 | 100,762,280 | 121,001,208 | 103,359,045 | 95,779,594 | . . . | 25,221,614 | 20. 8 | . . . | 7,579,451 | 7. 5 | 30. 8 | 31. 4 | 31. 5 | 30. 6 | 33. 8 | 31. 7 | 30. 2 |
| PAYS-BAS | 37,187,082 | 41,535,703 | 38,818,240 | 49,829,609 | 42,860,320 | 42,046,191 | 52,728,993 | 9,868,673 | . . . | 25. 0 | 10,682,802 | . . . | 25. 4 | 12. 4 | 13. 4 | 11. 7 | 15. 1 | 12. 0 | 12. 9 | 16. 6 |
| PRUSSE | 39,470,414 | 40,508,594 | 42,875,788 | 37,105,335 | 44,804,737 | 40,912,974 | 37,193,662 | . . . | 7,611,075 | 17. 0 | . . . | 3,719,312 | 9. 1 | 13. 1 | 13. 0 | 12. 9 | 11. 3 | 12. 5 | 12. 6 | 11. 7 |
| VILLES ANSÉATIQUES | 9,695,412 | 15,126,437 | 15,653,254 | 12,905,220 | 11,417,778 | 12,959,620 | 10,772,430 | . . . | 645,348 | 5. 7 | . . . | 2,187,190 | 16. 9 | 3. 2 | 4. 9 | 4. 7 | 3. 9 | 3. 2 | 4. 0 | 3. 4 |
| HANOVRE et OLDENBOURG | 3,303,199 | 3,965,570 | 3,535,936 | 2,125,050 | 2,111,981 | 3,008,347 | 1,086,940 | . . . | 1,025,041 | 48. 5 | . . . | 1,921,407 | 63. 9 | 1. 1 | 1. 3 | 1. 0 | 0. 6 | 0. 6 | 0. 9 | 0. 4 |
| LUBECK | . . . | . . . | 168,445 | 36,855 | 66,592 | 54,378 | . . . | . . . | 66,592 | . . . | . . . | 54,378 | . . . | . . . | . . . | . . . | . . . | . . . | . . . | . . . |
| AUTRICHE (y compris le Royaume Lombardo-Vénitien | 781,007 | 602,345 | 952,485 | 1,168,158 | 2,145,056 | 1,129,810 | 575,470 | . . . | 1,569,586 | 73. 2 | . . . | 554,340 | 49. 1 | 0. 2 | 0. 2 | 0. 3 | 0. 4 | 0. 6 | 0. 3 | 0. 2 |
| SARDAIGNE et PIÉMONT | 71,596 | 288,896 | 234,404 | 169,782 | 137,603 | 180,456 | 462,711 | 325,108 | . . . | 256. 3 | 282,255 | . . . | 156. 4 | . . . | 0. 1 | 0. 1 | 0 1 | 0. 1 | 0. 1 | 0. 2 |
| DANEMARCK | 607,948 | 1,218,098 | 2,067,216 | 560,150 | 1,222,255 | 1,135,129 | 493,520 | . . . | 728,715 | 59. 6 | . . . | 641,609 | 56. 5 | 0. 2 | 0. 4 | 0. 6 | 0. 2 | 0. 3 | 0. 3 | 0. 2 |
| TOSCANE, ÉTATS ROMAINS, MODÈNE, PARME et LUCQUES | 861,909 | 241,229 | 667,761 | 774,388 | 674,287 | 643,915 | 297,997 | . . . | 376,290 | 55. 8 | . . . | 345,918 | 53. 7 | 0. 3 | 0. 1 | 0. 2 | 0. 2 | 0. 2 | 0. 2 | 0. 1 |
| DEUX-SICILES | 968,888 | 845,607 | 2,072,167 | 1,366,715 | 1,577,475 | 1,365,770 | 1,204,214 | . . . | 375,261 | 23. 7 | . . . | 161,556 | 11. 8 | 0. 3 | 0. 3 | 0. 6 | 0. 4 | 0. 4 | 0. 4 | 0. 4 |
| RUSSIE | 4,556,245 | 10,445,959 | 7,328,577 | 9,326,704 | 11,505,120 | 8,592,521 | 10,810,761 | . . . | 694,359 | 6. 0 | 2,218,240 | . . . | 25. 8 | 1. 5 | 3. 3 | 2. 3 | 2. 8 | 3. 2 | 2. 6 | 3. 4 |
| MECKLENBOURG-SCHWERIN | . . . | . . . | 154,204 | 154,961 | 320,000 | 125,833 | 30,347 | . . . | 289,653 | 90. 5 | . . . | 95,486 | 75. 9 | . . . | . . . | . . . | . . . | 0. 1 | . . . | . . . |
| SUÈDE et NORWÉGE | 1,430,490 | 2,249,656 | 2,324,678 | 2,882,917 | 2,459,227 | 2,265,394 | 2,523,112 | 85,885 | . . . | 3. 4 | 257,718 | . . . | 11. 4 | 0. 5 | 0. 7 | 0. 7 | 0. 9 | 0. 7 | 0. 7 | 0. 8 |
| ANGLETERRE (y compris Gibraltar, Malte et les Iles Ioniennes) | 59,321,488 | 59,309,703 | 66,229,755 | 64,779,150 | 67,649,110 | 63,457,841 | 64,825,518 | . . . | 2,825,592 | 4. 2 | 1,365,677 | . . . | 2. 1 | 19. 8 | 19. 1 | 20. 0 | 19. 6 | 18. 9 | 19. 5 | 20. 5 |
| ESPAGNE (y compris les Iles Canaries) | 2,289,538 | 2,732,017 | 2,355,436 | 2,417,273 | 2,147,316 | 2,388,316 | 1,708,584 | . . . | 438,732 | 20. 4 | . . . | 679,732 | 28. 5 | 0. 8 | 0. 9 | 0. 7 | 0. 7 | 0. 6 | 0. 7 | 0. 5 |
| PORTUGAL (y compris Madère, les Iles du Cap-Vert et les Açores) | 1,385,168 | 1,124,676 | 938,245 | 1,328,287 | 1,364,072 | 1,228,090 | 1,693,710 | 329,638 | . . . | 24. 2 | 465,620 | . . . | 37. 9 | 0. 4 | 0. 3 | 0. 3 | 0. 4 | 0. 4 | 0. 4 | 0. 5 |
| GRÈCE (y compris les Iles de l'Archipel) | 296,920 | . . . | 297,257 | 25,036 | 102,429 | 143,928 | 71,762 | . . . | 30,667 | 29. 9 | . . . | 72,166 | 50. 1 | 0. 1 | . . . | 0. 1 | . . . | . . . | . . . | . . . |
| TURQUIE (y compris les Iles de l'Archipel) | 790,318 | 1,631,602 | 1,686,726 | 1,406,794 | 2,652,544 | 1,633,597 | 2,862,852 | 210,308 | . . . | 7. 9 | 1,229,255 | . . . | 75. 2 | 0. 3 | 0. 5 | 0. 5 | 0. 4 | 0. 7 | 0. 5 | 0. 9 |
| ÉGYPTE | 205,457 | 176,340 | 222,499 | 28,542 | 73,273 | 141,222 | 362,432 | 289,159 | . . . | 394. 6 | 221,210 | . . . | 156. 6 | 0. 1 | 0. 1 | 0. 1 | . . . | . . . | 0. 1 | 0. 1 |
| MAROC | . . . | . . . | . . . | . . . | . . . | . . . | 76,593 | 76,593 | . . . | . . . | 76,593 | . . . | . . . | . . . | . . . | . . . | . . . | . . . | . . . | . . . |
| ALGER | 77,832 | 78,769 | 177,158 | . . . | 32,726 | 73,297 | 19,780 | . . . | 12,946 | 39. 6 | . . . | 53,517 | 73. 0 | . . . | . . . | 0. 1 | . . . | . . . | . . . | . . . |
| SYNGAPORE | . . . | . . . | . . . | . . . | . . . | . . . | 435,542 | 435,542 | . . . | . . . | 435,542 | . . . | . . . | . . . | . . . | . . . | . . . | . . . | . . . | 0. 1 |
| ILES DE JAVA ET SUMATRA | 464,681 | 459,944 | 1,777,675 | 627,706 | 69,213 | 679,844 | 1,694,537 | 1,625,324 | . . . | 2,344. 4 | 1,014,693 | . . . | 148. 9 | 0. 1 | 0. 1 | 0. 5 | 0. 2 | . . . | 0. 2 | 0. 5 |
| ILES PHILIPPINES | 515,227 | 509,975 | 1,010,098 | 1,006,446 | 496,731 | 707,695 | 258,278 | . . . | 238,453 | 48. 0 | . . . | 449,417 | 63. 5 | 0. 2 | 0. 2 | 0. 3 | 0. 3 | 0. 1 | 0. 2 | 0. 1 |
| ÉTATS-UNIS | 19,938,598 | 10,814,224 | 20,524,753 | 16,215,172 | 16,019,746 | 16,702,459 | 10,139,425 | . . . | 5,880,323 | 36. 7 | . . . | 6,563,036 | 39. 3 | 6. 6 | 3. 5 | 6. 2 | 4. 9 | 4. 5 | 5. 1 | 3. 2 |
| CUBA ET PORTO-RICO (possessions Espagnoles) | 9.881,546 | 7,618,209 | 4,503,998 | 6,125,988 | 6,677,212 | 6,960,991 | 6,673,283 | . . . | 3,929 | 0. 1 | . . . | 287,708 | 4. 1 | 3. 3 | 2. 5 | 1. 4 | 1. 9 | 1. 9 | 2. 2 | 2. 1 |
| JAMAÏQUE | . . . | . . . | . . . | . . . | . . . | . . . | 4,320 | 4,320 | . . . | . . . | 4,320 | . . . | . . . | . . . | . . . | . . . | . . . | . . . | . . . | . . . |
| HAÏTI | 4,105,055 | 2,924,529 | 4,176,808 | 4,260,290 | 5,972,926 | 4,287,921 | 4,920,767 | . . . | 1,052,159 | 17. 6 | 632,846 | . . . | 14. 8 | 1. 4 | 0. 9 | 1. 3 | 1. 3 | 1. 7 | 1. 3 | 1. 6 |
| BRÉSIL | 7,936,054 | 7,960,984 | 6,258,599 | 10,914,712 | 9,910,309 | 8,596,132 | 5,451,950 | . . . | 4,458,359 | 45. 0 | . . . | 3,144,182 | 36. 6 | 2. 7 | 2. 6 | 1. 9 | 3. 3 | 2. 8 | 2. 7 | 1. 7 |
| RIO DE LA PLATA | 143,270 | 143,561 | 112,987 | 808,404 | 2,265,322 | 694,709 | 1,305,723 | . . . | 959,599 | 42. 4 | 611,014 | . . . | 88. 0 | . . . | . . . | . . . | 0. 3 | 0. 6 | 0. 2 | 0. 4 |
| CHILI | . . . | . . . | 117,414 | 149,698 | 39,290 | 61,280 | 601 | . . . | 38,689 | 98. 5 | . . . | 60,679 | 99. 0 | . . . | . . . | . . . | . . . | . . . | . . . | . . . |
| MEXIQUE | 1,900,954 | 753,478 | . . . | 416,279 | 289,832 | 672,109 | 726,859 | 437,007 | . . . | 150. 8 | 54,730 | . . . | 8. 1 | 0. 6 | 0. 2 | . . . | 0. 1 | 0. 1 | 0. 2 | 0. 2 |
| A L'AVENTURE | 3,486 | 6,194 | 18,522 | 252,405 | 9,765 | 58,074 | 340 | . . . | 9,425 | 96. 5 | . . . | 57,734 | 99. 4 | . . . | . . . | . . . | 0. 1 | . . . | . . . | . . . |
| TOTAUX | 300,598,768 | 310,725,515 | 332,028,419 | 329,926,304 | 358,055,435 | 326,266,888 | 317,190,585 | . . . | 40,864,850 | 11. 1 | . . . | 9,076,303 | 2. 8 | 100. 0 | 100. 0 | 100. 0 | 100. 0 | 100. 0 | 100. 0 | 100. 0 |

# COMMERCE SPÉCIAL.

## IMPORTATIONS ET EXPORTATIONS RÉUNIES DU NUMÉRAIRE.

| PAYS DE PROVENANCE ET DE DESTINATION. | VALEURS EN FRANCS. | | | | | | | COMPARAISON DE 1839 | | | | | | PROPORTIONS POUR 100. | | | | | | |
|---|---|---|---|---|---|---|---|---|---|---|---|---|---|---|---|---|---|---|---|---|
| | | | | | | | | AVEC 1838. | | | AVEC LA MOYENNE QUINQUENNALE. | | | | | | | | | |
| | 1834. | 1835. | 1836. | 1837. | 1838. | MOYENNE quinquennale. | 1839. | EN PLUS. | EN MOINS. | EN PLUS ou EN MOINS. | EN PLUS. | EN MOINS. | EN PLUS ou EN MOINS. | 1834. | 1835. | 1836. | 1837. | 1838. | MOYENNE quinquennale. | 1839. |
| | Francs. | Francs. | Francs. | Francs. | Francs. | Francs. | Francs. | Francs. | Francs. | p. °/o | Francs. | Francs. | p. °/o | | | | | | | |
| FRANCE | 11,610,749 | 18,368,640 | 22,489,302 | 21,676,626 | 24,822,472 | 19,793,558 | 47,585,356 | 22,762,864 | . . . | 91. 7 | 27,791,778 | . . . | 140. 4 | 68. 0 | 97. 8 | 96. 7 | 99. 8 | 98. 1 | 93. 2 | 99. 8 |
| PAYS-BAS | 5,456,726 | 289,644 | 778,000 | 50,000 | 436,698 | 1,402,213 | 43,410 | . . . | 393,288 | 90. 1 | . . . | 1,358,803 | 96. 9 | 32. 0 | 1. 5 | 3. 3 | 0. 2 | 1. 7 | 6. 6 | 0. 1 |
| PRUSSE | 50 | 360 | . . . | . . . | . . . | 82 | 25 | 25 | . . . | . . . | . . . | 57 | 69. 5 | . . . | . . . | . . . | . . . | . . . | . . . | . . . |
| VILLES ANSÉATIQUES | . . . | . . . | 2,074 | . . . | . . . | 415 | . . . | . . . | . . . | . . . | . . . | 415 | . . . | . . . | . . . | . . . | . . . | . . . | . . . | . . . |
| ANGLETERRE (y compris Gibraltar, Malte et les îles Ioniennes) | 220 | . . . | . . . | . . . | 21,700 | 4,384 | . . . | . . . | 21,700 | . . . | . . . | 4,384 | . . . | . . . | . . . | . . . | . . . | 0. 1 | . . . | . . . |
| ILES DE JAVA ET SUMATRA | . . . | 135,000 | . . . | . . . | 23,800 | 31,760 | . . . | . . . | 23,800 | . . . | . . . | 31,760 | . . . | . . . | 0. 7 | . . . | . . . | 0. 1 | 0. 2 | . . . |
| BRÉSIL | . . . | . . . | . . . | . . . | . . . | . . . | 27,500 | 27,500 | . . . | . . . | 27,500 | . . . | . . . | . . . | . . . | . . . | . . . | . . . | . . . | 0. 1 |
| TOTAUX. | 17,067,745 | 18,793,644 | 23,269,376 | 21,726,626 | 25,304,670 | 21,232,412 | 47,656,271 | 22,351,601 | . . . | 88. 3 | 26,423,859 | . . . | 124. 5 | 100. 0 | 100. 0 | 100. 0 | 100. 0 | 100. 0 | 100. 0 | 100. 0 |

# COMMERCE SPÉCIAL.

## IMPORTATIONS (MISES EN CONSOMMATION)

### PAR TERRE, RIVIÈRES OU CANAUX ET PAR MER.

| PAYS DE PROVENANCE. | VALEURS EN FRANCS. | | | | | | | COMPARAISON DE 1839 | | | | | | PROPORTIONS POUR 100. | | | | | | |
|---|---|---|---|---|---|---|---|---|---|---|---|---|---|---|---|---|---|---|---|---|
| | | | | | | | | AVEC 1838. | | | AVEC LA MOYENNE QUINQUENNALE. | | | | | | | | | |
| | 1834. | 1835. | 1836. | 1837. | 1838. | MOYENNE quinquennale. | 1839. | EN PLUS. | EN MOINS. | EN PLUS ou EN MOINS. | EN PLUS. | EN MOINS. | EN PLUS ou EN MOINS. | 1834. | 1835. | 1836. | 1837. | 1838. | MOYENNE quinquennale. | 1839. |
| | Francs. | Francs. | Francs. | Francs. | Francs. | Francs. | Francs. | Francs. | Francs. | p. °/o | Francs. | Francs. | p. °/o | | | | | | | |
| FRANCE | 31,993,506 | 29,795,860 | 33,967,032 | 35,552,854 | 41,748,688 | 34,611,588 | 37,601,270 | . . . | 4,147,418 | 9. 9 | 2,989,682 | . . . | 8. 7 | 17. 6 | 17. 4 | 18. 2 | 17. 8 | 20. 8 | 18. 5 | 21. 0 |
| PAYS-BAS | 20,752,459 | 26,659,152 | 25,393,854 | 36,544,987 | 27,944,140 | 27,458,918 | 31,325,281 | 3,381,141 | . . . | 12. 1 | 3,866,363 | . . . | 14. 1 | 11. 4 | 15. 4 | 13. 6 | 18. 2 | 13. 9 | 14. 6 | 17. 5 |
| PRUSSE | 20,753,503 | 17,977,902 | 23,120,686 | 20,590,545 | 22,356,869 | 20,959,901 | 17,967,067 | . . . | 4,389,802 | 19. 6 | . . . | 2,992,834 | 14. 2 | 11. 4 | 10. 4 | 12. 4 | 10. 3 | 11. 1 | 11. 1 | 10. 0 |
| VILLES ANSÉATIQUES | 2,111,241 | 2,625,877 | 2,450,266 | 1,729,879 | 1,371,473 | 2,057,747 | 2,343,334 | 971,861 | . . . | 70. 9 | 285,587 | . . . | 13. 9 | 1. 2 | 1. 5 | 1. 3 | 0. 9 | 0. 7 | 1. 1 | 1. 3 |
| HANOVRE et OLDENBOURG | 1,088,477 | 2,151,831 | 1,925,311 | 1,651,496 | 1,556,080 | 1,674,639 | 437,276 | . . . | 1,118,804 | 71. 9 | . . . | 1,237,363 | 73. 9 | 0. 6 | 1. 3 | 1. 0 | 0. 8 | 0. 8 | 0. 9 | 0. 2 |
| LUBECK | . . . | . . . | 121,100 | 24,220 | 27,250 | 34,514 | . . . | . . . | 27,250 | . . . | . . . | 34,514 | . . . | . . . | . . . | 0. 1 | . . . | . . . | . . . | . . . |
| AUTRICHE (y compris le Royaume Lombardo-Vénitien) | 714,014 | 133,315 | 705,444 | 416,292 | 1,337,269 | 661,267 | 470,219 | . . . | 867,050 | 64. 8 | . . . | 191,048 | 28. 9 | 0. 4 | 0. 1 | 0. 4 | 0. 2 | 0. 7 | 0. 4 | 0. 3 |
| SARDAIGNE et PIÉMONT | 71,596 | 117,506 | 231,554 | 17,025 | 32,961 | 94,128 | 430 | . . . | 32,531 | 98. 6 | . . . | 93,698 | 99. 5 | . . . | 0. 1 | 0. 1 | . . . | . . . | . . . | . . . |
| DANEMARCK | 394,042 | 1,108,041 | 1,940,454 | 369,965 | 1,017,676 | 966,036 | 332,213 | . . . | 685,463 | 67. 4 | . . . | 633,823 | 65. 6 | 0. 2 | 0. 6 | 1. 0 | 0. 2 | 0. 5 | 0. 5 | 0. 2 |
| TOSCANE, ÉTATS ROMAINS, MODÈNE, PARME et LUCQUES | 754,444 | 166,186 | 518,943 | 404,019 | 651,859 | 499,090 | 217,641 | . . . | 434,218 | 66. 6 | . . . | 281,449 | 56. 4 | 0. 4 | 0. 1 | 0. 3 | 0. 2 | 0. 3 | 0. 3 | 0. 1 |
| DEUX-SICILES | 968,888 | 766,837 | 1,096,351 | 829,035 | 1,154,840 | 963,190 | 1,028,299 | . . . | 126,541 | 11. 0 | 65,109 | . . . | 6. 8 | 0. 5 | 0. 4 | 0. 6 | 0. 4 | 0. 6 | 0. 5 | 0. 6 |
| RUSSIE | 4,125,353 | 10,051,619 | 6,182,647 | 8,117,494 | 9,545,388 | 7,604,500 | 10,271,100 | 725,772 | . . . | 7. 6 | 2,666,660 | . . . | 35. 0 | 2. 3 | 5. 8 | 3. 3 | 4. 0 | 4. 7 | 4. 0 | 5. 7 |
| MECKLENBOURG-SCHWERIN | . . . | . . . | 50,778 | 103,190 | 299,442 | 90,682 | 1,930 | . . . | 297,506 | 99. 4 | . . . | 88,746 | 97. 9 | . . . | . . . | . . . | 0. 1 | 0. 1 | . . . | . . . |
| SUÈDE et NORWÉGE | 1,152,666 | 1,930,610 | 2,027,350 | 2,570,444 | 2,134,119 | 1,963,038 | 2,086,777 | . . . | 47,342 | 2. 2 | 123,739 | . . . | 6. 3 | 0. 6 | 1. 1 | 1. 1 | 1. 3 | 1. 1 | 1. 0 | 1. 2 |
| ANGLETERRE (y compris Gibraltar, Malte et les îles Ioniennes) | 51,410,521 | 48,303,175 | 50,111,566 | 52,678,815 | 49,980,568 | 50,496,929 | 45,538,137 | . . . | 4,442,431 | 8. 9 | . . . | 4,958,792 | 9. 8 | 28. 2 | 28. 0 | 26. 8 | 26. 3 | 24. 8 | 26. 7 | 25. 4 |
| ESPAGNE (y compris les îles Canaries) | 1,752,042 | 2,314,103 | 2,254,180 | 2,225,216 | 1,675,028 | 2,044,114 | 1,705,432 | 30,404 | . . . | 1. 8 | . . . | 338,682 | 16. 6 | 1. 0 | 1. 3 | 1. 2 | 1. 2 | 0. 8 | 1. 1 | 0. 9 |
| PORTUGAL (y compris Madère, les îles du Cap-Vert et les Açores) | 1,161,648 | 853,558 | 744,395 | 1,120,846 | 1,265,113 | 1,029,112 | 1,575,725 | 310,612 | . . . | 24. 6 | 546,613 | . . . | 53. 1 | 0. 6 | 0. 5 | 0. 4 | 0. 6 | 0. 6 | 0. 5 | 0. 9 |
| GRÈCE (y compris les îles de l'Archipel) | 296,590 | . . . | 274,462 | 23,036 | 32,547 | 125,327 | . . . | . . . | 32,547 | . . . | . . . | 125,327 | . . . | 0. 2 | . . . | 0. 1 | . . . | . . . | 0. 1 | . . . |
| TURQUIE (y compris les îles de l'Archipel) | . . . | 770,167 | 268,266 | 388,748 | 269,870 | 339,410 | 330,599 | 60,729 | . . . | 22. 5 | . . . | 8,811 | 2. 6 | . . . | 0. 5 | 0. 1 | 0. 2 | 0. 1 | 0. 2 | 0. 2 |
| ÉGYPTE | 71,224 | . . . | 153,400 | 6,749 | 1,300 | 46,535 | 20,456 | 19,156 | . . . | 1,473. 5 | . . . | 26,079 | 56. 0 | . . . | . . . | 0. 1 | . . . | . . . | . . . | . . . |
| MAROC | . . . | . . . | . . . | . . . | . . . | . . . | 76,593 | 76,593 | . . . | . . . | 76,593 | . . . | . . . | . . . | . . . | . . . | . . . | . . . | . . . | . . . |
| ALGER | 27,193 | 7,192 | 62,815 | . . . | . . . | 19,440 | 19,780 | 19,780 | . . . | . . . | 340 | . . . | 1. 7 | . . . | . . . | . . . | . . . | . . . | . . . | . . . |
| SYNGAPORE | . . . | . . . | . . . | . . . | . . . | . . . | 223,480 | 223,480 | . . . | . . . | 223,480 | . . . | . . . | . . . | . . . | . . . | . . . | . . . | . . . | 0. 1 |
| ILES DE JAVA ET SUMATRA | 454,268 | 459,944 | 1,777,675 | 627,706 | 60,586 | 676,036 | 1,533,635 | 1,473,049 | . . . | 2,431. 3 | 857,599 | . . . | 126. 9 | 0. 3 | 0. 3 | 0. 9 | 0. 3 | . . . | 0. 4 | 0. 9 |
| ILES PHILIPPINES | 525,640 | 509,975 | 1,010,098 | 1,006,446 | 496,731 | 709,778 | 258,278 | . . . | 238,453 | 48. 0 | . . . | 451,500 | 63. 6 | 0. 2 | 0. 3 | 0. 5 | 0. 5 | 0. 2 | 0. 4 | 0. 1 |
| ÉTATS-UNIS | 18,670,150 | 8,520,259 | 18,038,989 | 14,436,575 | 14,103,059 | 14,753,806 | 7,612,554 | . . . | 6,490,505 | 46. 0 | . . . | 7,141,252 | 48. 4 | 10. 3 | 4. 9 | 9. 6 | 7. 2 | 7. 1 | 7. 8 | 4. 3 |
| CUBA ET PORTO-RICO (possessions Espagnoles) | 9,380,148 | 6,777,795 | 5,861,992 | 5,424,623 | 5,897,022 | 6,268,316 | 5,330,152 | . . . | 566,870 | 9. 6 | . . . | 938,164 | 15. 0 | 5. 1 | 3. 9 | 2. 1 | 2. 6 | 3. 0 | 3. 4 | 3. 0 |
| JAMAÏQUE | . . . | . . . | . . . | . . . | . . . | . . . | 4,320 | 4,320 | . . . | . . . | 4,320 | . . . | . . . | . . . | . . . | . . . | . . . | . . . | . . . | . . . |
| HAÏTI | 4,103,248 | 2,911,551 | 3,893,396 | 4,015,639 | 5,551,529 | 4,095,073 | 4,855,899 | . . . | 695,630 | 12. 5 | 760,826 | . . . | 18. 6 | 2. 3 | 1. 7 | 2. 1 | 2. 0 | 2. 8 | 2. 2 | 2. 7 |
| BRÉSIL | 7,637,877 | 7,202,743 | 4,914,245 | 8,674,389 | 8,458,379 | 7,377,527 | 4,846,995 | . . . | 3,611,384 | 42. 7 | . . . | 2,530,552 | 34. 3 | 4. 1 | 4. 0 | 2. 6 | 4. 3 | 4. 2 | 3. 9 | 2. 7 |
| RIO DE LA PLATA | 158,560 | 149,526 | 102,018 | 727,703 | 2,164,755 | 660,508 | 1,244,565 | . . . | 920,170 | 42. 5 | 584,057 | . . . | 88. 4 | 0. 2 | 0. 2 | 0. 1 | 0. 4 | 1. 1 | 0. 4 | 0. 7 |
| CHILI | . . . | . . . | 17,000 | . . . | 39,290 | 11,258 | 601 | . . . | 38,689 | 98. 5 | . . . | 10,657 | 94. 7 | . . . | . . . | . . . | . . . | . . . | . . . | . . . |
| MEXIQUE | 1,528,553 | 423,096 | . . . | 79,160 | 30,570 | 412,276 | 37,662 | 7,092 | . . . | 23. 2 | . . . | 374,614 | 90. 9 | 0. 9 | 0. 2 | . . . | . . . | . . . | 0. 2 | . . . |
| A L'AVENTURE | . . . | . . . | . . . | . . . | . . . | . . . | . . . | . . . | . . . | . . . | . . . | . . . | . . . | . . . | . . . | . . . | . . . | . . . | . . . | . . . |
| TOTAUX | 182,057,851 | 172,687,820 | 187,216,267 | 200,357,096 | 201,204,381 | 188,704,683 | 179,297,766 | . . . | 21,906,615 | 10. 9 | . . . | 9,406,917 | 5. 0 | 100. 0 | 100. 0 | 100. 0 | 100. 0 | 100. 0 | 100. 0 | 100. 0 |

## IMPORTATIONS DU NUMÉRAIRE.

| PAYS DE PROVENANCE. | VALEURS EN FRANCS. | | | | | | | COMPARAISON DE 1839 | | | | | | PROPORTIONS POUR 100. | | | | | | |
|---|---|---|---|---|---|---|---|---|---|---|---|---|---|---|---|---|---|---|---|---|
| | | | | | | | | AVEC 1838. | | | AVEC LA MOYENNE QUINQUENNALE. | | | | | | | | | |
| | 1834. | 1835. | 1836. | 1837. | 1838. | MOYENNE quinquennale. | 1839. | EN PLUS. | EN MOINS. | EN PLUS ou EN MOINS. | EN PLUS. | EN MOINS. | EN PLUS ou EN MOINS. | 1834. | 1835. | 1836. | 1837. | 1838. | MOYENNE quinquennale. | 1839. |
| | Francs. | Francs. | Francs. | Francs. | Francs. | Francs. | Francs. | Francs. | Francs. | p. °/o | Francs. | Francs. | p. °/o | | | | | | | |
| FRANCE | 453,987 | 12,532,950 | 11,110,650 | 12,115,260 | 12,262,952 | 9,695,160 | 21,708,500 | 9,445,548 | . . . | 77. 0 | 12,013,340 | . . . | 123. 9 | 7. 7 | 97. 8 | 93. 5 | 99. 6 | 96. 7 | 87. 4 | 99. 7 |
| PAYS-BAS | 5,453,226 | 282,844 | 778,000 | 50,000 | 397,219 | 1,392,257 | 42,610 | . . . | 354,609 | 89. 3 | . . . | 1,349,647 | 96. 9 | 92. 3 | 2. 2 | 6. 5 | 0. 4 | 3. 1 | 12. 6 | 0. 2 |
| PRUSSE | . . . | . . . | . . . | . . . | . . . | . . . | 25 | 25 | . . . | . . . | 25 | . . . | . . . | . . . | . . . | . . . | . . . | . . . | . . . | . . . |
| VILLES ANSÉATIQUES | . . . | . . . | 1,800 | . . . | . . . | 360 | . . . | . . . | . . . | . . . | . . . | 360 | . . . | . . . | . . . | . . . | . . . | . . . | . . . | . . . |
| ANGLETERRE (y compris Gibraltar, Malte et les îles Ioniennes) | . . . | . . . | . . . | . . . | 21,700 | 4,340 | . . . | . . . | 21,700 | . . . | . . . | 4,340 | . . . | . . . | . . . | . . . | . . . | 0. 2 | . . . | . . . |
| ILES DE JAVA ET SUMATRA | . . . | . . . | . . . | . . . | . . . | . . . | . . . | . . . | . . . | . . . | . . . | . . . | . . . | . . . | . . . | . . . | . . . | . . . | . . . | . . . |
| BRÉSIL | . . . | . . . | . . . | . . . | . . . | . . . | 27,500 | 27,500 | . . . | . . . | 27,500 | . . . | . . . | . . . | . . . | . . . | . . . | . . . | . . . | 0 1 |
| TOTAUX | 5,907,213 | 12,815,794 | 11,890,450 | 12,165,260 | 12,681,871 | 11,092,117 | 21,778,635 | 9,096,764 | . . . | 71. 7 | 10,686,518 | . . . | 96. 3 | 100. 0 | 100. 0 | 100. 0 | 100. 0 | 100. 0 | 100. 0 | 100. 0 |

# COMMERCE SPÉCIAL.

## EXPORTATIONS (MARCHANDISES BELGES)

### PAR TERRE, RIVIÈRES OU CANAUX ET PAR MER.

| PAYS DE DESTINATION. | VALEURS EN FRANCS. | | | | | | | COMPARAISON DE 1839 AVEC 1838. | | | COMPARAISON DE 1839 AVEC LA MOYENNE QUINQUENNALE. | | | PROPORTIONS POUR 100. | | | | | | |
|---|---|---|---|---|---|---|---|---|---|---|---|---|---|---|---|---|---|---|---|
| | 1834. | 1835. | 1836. | 1837. | 1838. | MOYENNE quinquennale. | 1839. | EN PLUS. | EN MOINS. | EN PLUS ou EN MOINS. | EN PLUS. | EN MOINS. | EN PLUS ou EN MOINS. | 1834. | 1835. | 1836. | 1837. | 1838. | MOYENNE quinquennale. | 1839. |
| | Francs. | Francs. | Francs. | Francs. | Francs. | Francs. | Francs. | Francs. | Francs. | p. % | Francs. | Francs. | p. % | | | | | | | |
| FRANCE | 60,615,682 | 67,859,356 | 70,800,302 | 65,209,426 | 79,252,520 | 68,747,457 | 58,178,324 | . . . | 21,074,196 | 26. 6 | . . . | 10,569,133 | 15. 4 | 51. 2 | 49. 1 | 48. 9 | 50. 4 | 50. 6 | 50. 0 | 42. 2 |
| PAYS-BAS | 16,434,623 | 14,876,551 | 13,424,386 | 13,284,622 | 14,916,180 | 14,587,272 | 21,403,712 | 6,487,532 | . . . | 43. 5 | 6,816,440 | . . . | 46. 7 | 13. 9 | 10. 8 | 9. 3 | 10. 3 | 9. 5 | 10. 8 | 15. 5 |
| PRUSSE | 18,716,911 | 22,330,692 | 19,755,102 | 16,514,790 | 22,447,868 | 19,953,073 | 19,226,595 | . . . | 3,221,273 | 14. 4 | . . . | 726,478 | 3. 6 | 15. 7 | 16. 2 | 13. 6 | 12. 8 | 14. 3 | 14. 5 | 14. 0 |
| VILLES ANSÉATIQUES | 7,584,171 | 12,500,560 | 13,202,988 | 11,175,341 | 10,046,305 | 10,901,873 | 8,429,096 | . . . | 1,617,209 | 16. 1 | . . . | 2,472,777 | 22. 7 | 6. 4 | 9. 1 | 9. 1 | 8. 6 | 6. 4 | 7. 9 | 6. 1 |
| HANOVRE et OLDENBOURG | 2,214,722 | 1,813,739 | 1,610,625 | 473,554 | 555,901 | 1,333,708 | 649,664 | 93,763 | . . . | 16. 9 | . . . | 684,044 | 51. 3 | 1. 9 | 1. 3 | 1. 1 | 0. 4 | 0. 4 | 1. 0 | 0. 5 |
| LUBECK | . . . | . . . | 47,345 | 12,635 | 39,342 | 19,864 | . . . | . . . | 39,342 | . . . | . . . | 19,864 | . . . | . . . | . . . | . . . | . . . | . . . | . . . | . . . |
| AUTRICHE (y compris le Royaume Lombardo-Vénitien) | 66,993 | 469,030 | 247,041 | 751,866 | 807,787 | 468,543 | 105,251 | . . . | 702,536 | 87. 0 | . . . | 363,292 | 77. 5 | . . . | 0. 3 | 0. 2 | 0. 6 | 0. 5 | 0. 3 | 0. 1 |
| SARDAIGNE et PIÉMONT | . . . | 171,390 | 2,850 | 152,757 | 104,642 | 86,328 | 462,281 | 357,639 | . . . | 341. 8 | 375,953 | . . . | 435. 5 | . . . | 0. 1 | . . . | 0. 1 | 0. 1 | 0. 1 | 0. 3 |
| DANEMARCK | 213,906 | 110,057 | 126,762 | 190,185 | 204,559 | 169,094 | 161,307 | . . . | 43,252 | 21. 1 | . . . | 7,787 | 4. 6 | 0. 2 | 0. 1 | 0. 1 | 0. 1 | 0. 1 | 0. 1 | 0. 1 |
| TOSCANE, ÉTATS ROMAINS, MODÈNE, PARME et LUCQUES | 107,465 | 75,043 | 148,818 | 370,369 | 22,428 | 144,825 | 80,356 | 57,928 | . . . | 258. 3 | . . . | 64,469 | 44. 5 | 0. 1 | 0. 1 | 0. 1 | 0. 3 | . . . | 0. 1 | 0. 1 |
| DEUX-SICILES | . . . | 76,770 | 975,816 | 537,678 | 422,635 | 402,580 | 175,915 | . . . | 246,720 | 58. 4 | . . . | 226,665 | 56. 3 | . . . | 0. 1 | 0. 7 | 0. 4 | 0. 3 | 0. 3 | 0. 1 |
| RUSSIE | 230,892 | 394,340 | 1,145,930 | 1,209,210 | 1,959,752 | 988,021 | 539,601 | . . . | 1,420,131 | 72. 5 | . . . | 448,420 | 45. 4 | 0. 2 | 0. 3 | 0. 8 | 0. 9 | 1. 2 | 0. 7 | 0. 4 |
| MECKLENBOURG-SCHWERIN | . . . | . . . | 103,426 | 51,771 | 20,558 | 35,151 | 28,411 | 7,853 | . . . | 38. 2 | . . . | 6,740 | 19. 2 | . . . | . . . | 0. 1 | . . . | . . . | . . . | . . . |
| SUÈDE et NORWÉGE | 277,824 | 319,046 | 207,328 | 312,473 | 305,108 | 302,356 | 436,335 | 131,227 | . . . | 43. 0 | 133,979 | . . . | 44. 3 | 0. 2 | 0. 2 | 0. 2 | 0. 2 | 0. 2 | 0. 2 | 0. 3 |
| ANGLETERRE, (y compris Gibraltar, Malte et les îles Ioniennes) | 7,910,967 | 11,006,528 | 16,118,189 | 12,100,335 | 17,668,542 | 12,960,912 | 19,285,381 | 1,616,839 | . . . | 9. 2 | 6,324,469 | . . . | 48. 8 | 6. 7 | 8. 0 | 11. 1 | 9. 4 | 11. 3 | 9. 4 | 14. 0 |
| ESPAGNE (y compris les îles Canaries) | 537,496 | 417,914 | 101,256 | 192,057 | 472,288 | 344,202 | 3,152 | . . . | 469,136 | 99. 3 | . . . | 341,050 | 99. 1 | 0. 4 | 0. 3 | 0. 1 | 0. 1 | 0. 3 | 0. 3 | . . . |
| PORTUGAL (y compris Madère, les îles du Cap-Vert et les Açores) | 223,520 | 271,118 | 193,850 | 207,441 | 98,959 | 198,978 | 117,985 | 19,026 | . . . | 19. 2 | . . . | 80,993 | 40. 7 | 0. 2 | 0. 2 | 0. 1 | 0. 2 | 0. 1 | 0. 2 | 0. 1 |
| GRÈCE (y compris les îles de l'Archipel) | 330 | . . . | 22,795 | . . . | 69,882 | 18,601 | 71,762 | 1,880 | . . . | 2. 7 | 53,161 | . . . | 285. 8 | . . . | . . . | . . . | . . . | . . . | . . . | 0. 1 |
| TURQUIE (y compris les îles de l'Archipel) | 790,318 | 861,435 | 1,418,460 | 1,018,046 | 2,382,674 | 1,294,187 | 2,532,253 | 149,579 | . . . | 6. 3 | 1,238,066 | . . . | 95. 7 | 0. 7 | 0. 6 | 1. 0 | 0. 8 | 1. 5 | 0. 9 | 1. 8 |
| ÉGYPTE | 134,233 | 176,340 | 69,099 | 21,793 | 71,973 | 94,688 | 341,976 | 270,003 | . . . | 375. 1 | 247,288 | . . . | 261. 2 | 0. 1 | 0. 1 | 0. 1 | . . . | . . . | 0. 1 | 0. 3 |
| MAROC | . . . | . . . | . . . | . . . | . . . | . . . | . . . | . . . | . . . | . . . | . . . | . . . | . . . | . . . | . . . | . . . | . . . | . . . | . . . | . . . |
| ALGER | 50,639 | 71,577 | 114,343 | . . . | 32,726 | 53,857 | . . . | . . . | 32,726 | . . . | . . . | 53,857 | . . . | . . . | . . . | . . . | 0. 1 | . . . | . . . | . . . |
| SYNGAPORE | . . . | . . . | . . . | . . . | . . . | . . . | 212,062 | 212,062 | . . . | . . . | 212,062 | . . . | . . . | . . . | . . . | . . . | . . . | . . . | . . . | 0. 2 |
| ILES DE JAVA ET SUMATRA | . . . | . . . | . . . | . . . | 8,627 | 1,725 | 160,902 | 152,275 | . . . | 1,765. 1 | 159,177 | . . . | 9,227. 7 | . . . | . . . | . . . | . . . | . . . | . . . | 0. 1 |
| ILES PHILIPPINES | . . . | . . . | . . . | . . . | . . . | . . . | . . . | . . . | . . . | . . . | . . . | . . . | . . . | . . . | . . . | . . . | . . . | . . . | . . . | . . . |
| ÉTATS-UNIS | 1,268,248 | 2,293,965 | 2,485,764 | 1,778,597 | 1,916,687 | 1,948,652 | 2,526,869 | 610,182 | . . . | 31. 9 | 578,217 | . . . | 29. 7 | 1. 1 | 1. 7 | 1. 7 | 1. 4 | 1. 2 | 1. 4 | 1. 8 |
| CUBA ET PORTO-RICO (possessions Espagnoles) | 501,398 | 840,414 | 642,006 | 699,365 | 780,190 | 692,675 | 1,343,131 | 562,941 | . . . | 72. 2 | 650,456 | . . . | 93. 9 | 0. 4 | 0. 6 | 0. 4 | 0. 5 | 0. 5 | 0. 5 | 1. 0 |
| JAMAÏQUE | . . . | . . . | . . . | . . . | . . . | . . . | . . . | . . . | . . . | . . . | . . . | . . . | . . . | . . . | . . . | . . . | . . . | . . . | . . . | . . . |
| HAÏTI | 1,805 | 12,978 | 283,412 | 244,651 | 421,397 | 192,849 | 64,868 | . . . | 356,529 | 84. 6 | . . . | 127,981 | 66. 4 | . . . | . . . | 0. 2 | 0. 2 | 0. 3 | 0. 1 | . . . |
| BRÉSIL | 280,597 | 707,303 | 1,344,354 | 2,240,323 | 1,451,930 | 1,204,901 | 604,955 | . . . | 846,975 | 58. 4 | . . . | 599,946 | 49. 8 | 0. 3 | 0. 6 | 0. 9 | 1. 7 | 0. 9 | 0. 9 | 0. 4 |
| RIO DE LA PLATA | 2,290 | 44,973 | 10,969 | 80,701 | 100,587 | 47,904 | 61,158 | . . . | 39,429 | 39. 2 | 13,254 | . . . | 27. 7 | . . . | . . . | . . . | . . | 0. 1 | . . . | . . . |
| CHILI | . . . | . . . | 100,414 | 149,698 | . . . | 50,022 | . . . | . . . | . . . | . . . | . . . | 50,022 | . . . | . . . | . . . | 0. 1 | 0. 1 | . . . | . . . | . . . |
| MEXIQUE | 372,401 | 330,382 | . . . | 337,119 | 259,262 | 259,833 | 689,177 | 429,915 | . . . | 165. 8 | 429,344 | . . . | 165. 2 | 0. 3 | 0. 2 | . . . | 0. 3 | 0. 2 | 0. 2 | 0. 5 |
| A L'AVENTURE | 3,486 | 6,194 | 18,522 | 252,405 | 9,765 | 58,074 | 340 | . . . | 9,425 | 96. 5 | . . . | 57,734 | 99. 4 | . . . | . . . | . . . | 0. 2 | . . . | . . . | . . . |
| TOTAUX | 118,540,917 | 138,037,695 | 144,812,152 | 129,569,208 | 156,851,054 | 137,562,205 | 137,892,819 | . . . | 18,958,235 | 12. 1 | 390,614 | . . . | 0. 3 | 100. 0 | 100. 0 | 100. 0 | 100. 0 | 100. 0 | 100. 0 | 100. 0 |

## EXPORTATIONS DU NUMÉRAIRE.

| PAYS DE DESTINATION. | VALEURS EN FRANCS. | | | | | | | COMPARAISON DE 1839 AVEC 1838. | | | COMPARAISON DE 1839 AVEC LA MOYENNE QUINQUENNALE. | | | PROPORTIONS POUR 100. | | | | | | |
|---|---|---|---|---|---|---|---|---|---|---|---|---|---|---|---|---|---|---|---|---|
| | 1834. | 1835. | 1836. | 1837. | 1838. | MOYENNE quinquennale. | 1839. | EN PLUS. | EN MOINS. | EN PLUS ou EN MOINS. | EN PLUS. | EN MOINS. | EN PLUS ou EN MOINS. | 1834. | 1835. | 1836. | 1837. | 1838. | MOYENNE quinquennale. | 1839. |
| | Francs. | Francs. | Francs. | Francs. | Francs. | Francs. | Francs. | Francs. | Francs. | p. % | Francs. | Francs. | p. % | | | | | | | |
| FRANCE | 11,156,762 | 5,835,690 | 11,378,652 | 9,561,366 | 12,559,520 | 10,098,398 | 25,876,836 | 13,317,316 | . . . | 106. 0 | 15,778,438 | . . . | 156. 3 | 100. 0 | 97. 6 | 100. 0 | 100. 0 | 99. 5 | 99. 6 | 100. 0 |
| PAYS-BAS | 3,500 | 6,800 | . . . | . . . | 39,479 | 9,956 | 700 | . . . | 38,779 | 98. 2 | . . . | 9,256 | 93. 0 | . . . | 0. 1 | . . . | . . . | 0. 3 | 0. 1 | . . . |
| PRUSSE | 50 | 360 | . . . | . . . | . . . | 82 | . . . | . . . | . . . | . . . | . . . | 82 | . . . | . . . | . . . | . . . | . . . | . . . | . . . | . . . |
| VILLES ANSÉATIQUES | . . . | . . . | 274 | . . . | . . . | 55 | . . . | . . . | . . . | . . . | . . . | 55 | . . . | . . . | . . . | . . . | . . . | . . . | . . . | . . . |
| ANGLETERRE (y compris Gibraltar, Malte et les îles Ioniennes) | 220 | . . . | . . . | . . . | . . . | 44 | . . . | . . . | . . . | . . . | . . . | 44 | . . . | . . . | . . . | . . . | . . . | . . . | . . . | . . . |
| ILES DE JAVA ET SUMATRA | . . . | 135,000 | . . . | . . . | 23,800 | 31,760 | . . . | . . . | 23,800 | . . . | . . . | 31,760 | . . . | . . . | 2. 3 | . . . | . . . | 0. 2 | 0. 3 | . . . |
| BRÉSIL | . . . | . . . | . . . | . . . | . . . | . . . | . . . | . . . | . . . | . . . | . . . | . . . | . . . | . . . | . . . | . . . | . . . | . . . | . . . | . . . |
| TOTAUX | 11,160,532 | 5,977,850 | 11,378,926 | 9,561,366 | 12,622,799 | 10,140,295 | 25,877,536 | 13,254,737 | . . . | 105. 0 | 15,737,241 | . . . | 155. 2 | 100. 0 | 100. 0 | 100. 0 | 100. 0 | 100. 0 | 100. 0 | 100. 0 |

# COMMERCE SPÉCIAL.

## EXPORTATIONS ( MARCHANDISES BELGES )

### PAR TERRE, RIVIÈRES OU CANAUX.

| PAYS DE DESTINATION. | VALEURS EN FRANCS. | | | | | | | COMPARAISON DE 1839 | | | | | | PROPORTIONS POUR 100. | | | | | | |
|---|---|---|---|---|---|---|---|---|---|---|---|---|---|---|---|---|---|---|---|---|
| | | | | | | | | AVEC 1838. | | | AVEC LA MOYENNE QUINQUENNALE. | | | | | | | | | |
| | 1834. | 1835. | 1836. | 1837. | 1838. | MOYENNE quinquennale. | 1839. | EN PLUS. | EN MOINS. | EN PLUS ou EN MOINS. | EN PLUS. | EN MOINS. | EN PLUS ou EN MOINS. | 1834. | 1835. | 1836. | 1837. | 1838. | MOYENNE quinquennale. | 1839. |
| | Francs. | Francs. | Francs. | Francs. | Francs. | Francs. | Francs. | Francs. | Francs. | p °/o | Francs. | Francs. | p °/o | | | | | | | |
| FRANCE. . . . . | 58,755,950 | 66,452,082 | 69,581,265 | 63,011,366 | 75,729,177 | 66,661,968 | 55,429,646 | . . . | 20,299,531 | 30. 5 | . . . | 11,232,322 | 16. 8 | 71. 5 | 71. 0 | 75. 4 | 74. 1 | 72. 8 | 72. 9 | 62. 5 |
| PAYS-BAS. . . . . | 7,010,422 | 6,709,026 | 6,574,404 | 6,288,732 | 6,564,546 | 6,629,426 | 15,127,927 | 8,563,381 | . . . | 129. 2 | 8,498,501 | . . . | 128. 2 | 8. 5 | 7. 2 | 7. 2 | 7. 9 | 6. 3 | 7. 3 | 17. 1 |
| PRUSSE. . . . . | 16,652,788 | 20,401,524 | 16,019,996 | 15,779,771 | 21,788,594 | 18,128,534 | 18,124,874 | . . . | 3,663,720 | 20. 2 | . . . | 3,660 | . . . | 20. 2 | 21. 8 | 17. 4 | 18. 0 | 20. 9 | 19. 8 | 20. 4 |
| TOTAUX. | 82,419,160 | 93,542,632 | 91,975,665 | 85,079,869 | 104,082,317 | 91,419,928 | 88,682,447 | . . . | 15,399,870 | 16. 8 | . . . | 2,737,481 | 3. 0 | 100. 0 | 100. 0 | 100. 0 | 100. 0 | 100. 0 | 100. 0 | 100. 0 |

# COMMERCE SPÉCIAL.

## EXPORTATIONS ( MARCHANDISES BELGES )

### PAR MER.

| PAYS DE DESTINATION. | VALEURS EN FRANCS. 1834. | 1835. | 1836. | 1837. | 1838. | MOYENNE quinquennale. | 1839. | COMPARAISON DE 1839 AVEC 1838. EN PLUS. | EN MOINS. | EN PLUS ou EN MOINS. | AVEC LA MOYENNE QUINQUENNALE. EN PLUS. | EN MOINS. | EN PLUS ou EN MOINS. | PROPORTIONS POUR 100. 1834. | 1835. | 1836. | 1837. | 1838. | MOYENNE quinquennale. | 1839. |
|---|---|---|---|---|---|---|---|---|---|---|---|---|---|---|---|---|---|---|---|---|
| | Francs. | Francs. | Francs. | Francs. | Francs. | Francs. | Francs. | Francs. | Francs. | p. °/o | Francs. | Francs. | p. °/o | | | | | | | |
| FRANCE | 1,859,732 | 1,427,274 | 1,419,037 | 2,198,060 | 3,523,343 | 2,085,489 | 2,748,678 | . . . | 774,665 | 22. 0 | 663,189 | . . . | 31. 8 | 5. 2 | 3. 2 | 2. 8 | 5. 0 | 6. 7 | 4. 5 | 5. 6 |
| PAYS-BAS | 9,424,201 | 8,167,525 | 6,849,982 | 6,995,890 | 8,351,634 | 7,957,847 | 6,275,785 | . . . | 2,075,849 | 24. 9 | . . . | 1,682,062 | 21. 1 | 26. 1 | 18. 3 | 13. 0 | 15. 7 | 15. 8 | 17. 2 | 12. 8 |
| PRUSSE | 2,064,125 | 1,929,168 | 3,735,106 | 735,019 | 659,274 | 1,824,538 | 1,101,721 | 442,447 | . . . | 67. 1 | . . . | 722,817 | 39. 6 | 5. 7 | 4. 3 | 7. 1 | 1. 7 | 1. 3 | 4. 0 | 2. 2 |
| VILLES ANSÉATIQUES | 7,584,171 | 12,500,560 | 13,202,988 | 11,175,341 | 10,046,305 | 10,901,873 | 8,429,096 | . . . | 1,617,209 | 16. 1 | . . . | 2,472,777 | 22. 7 | 21. 0 | 28. 1 | 25. 0 | 25. 0 | 19. 0 | 23. 6 | 17. 1 |
| HANOVRE et OLDENBOURG | 2,214,722 | 1,813,739 | 1,610,625 | 473,554 | 555,901 | 1,333,708 | 649,664 | 93,763 | . . . | 16. 9 | . . . | 684,044 | 51. 3 | 6. 1 | 4. 1 | 3. 0 | 1. 1 | 1. 1 | 2. 9 | 1. 3 |
| LUBECK | . . . | . . . | 47,345 | 12,635 | 59,342 | 19,864 | . . . | . . . | 39,342 | . . . | . . . | 19,864 | . . . | . . . | . . . | . . . | 0. 1 | . . . | 0. 1 | . . . |
| AUTRICHE (y compris le Royaume Lombardo-Vénitien) | 66,993 | 469,030 | 247,041 | 751,866 | 807,787 | 468,543 | 105,251 | . . . | 702,536 | 87. 0 | . . . | 363,292 | 77. 5 | 0. 2 | 1. 1 | 0. 5 | 1. 7 | 1. 5 | 1. 0 | 0. 2 |
| SARDAIGNE et PIÉMONT | . . . | 171,390 | 2,850 | 152,757 | 104,642 | 86,328 | 462,281 | 357,639 | . . . | 341. 8 | 375,953 | . . . | 435. 5 | . . . | 0. 4 | . . . | 0. 4 | 0. 2 | 0. 2 | 0. 9 |
| DANEMARCK | 213,906 | 110,057 | 126,762 | 190,185 | 204,559 | 169,094 | 161,307 | . . . | 43,252 | 21. 1 | . . . | 7,787 | 4. 6 | 0. 6 | 0. 3 | 0. 2 | 0. 4 | 0. 4 | 0. 4 | 0. 3 |
| TOSCANE, ÉTATS-ROMAINS, MODÈNE, PARME et LUCQUES | 107,465 | 75,043 | 148,818 | 370,369 | 22,428 | 144,825 | 80,356 | 57,928 | . . . | 258. 3 | . . . | 64,469 | 44. 5 | 0. 3 | 0. 2 | 0. 3 | 0. 8 | . . . | 0. 3 | 0. 2 |
| DEUX-SICILES | . . . | 76,770 | 975,816 | 537,678 | 422,635 | 402,580 | 175,915 | . . . | 246,720 | 58. 4 | . . . | 226,665 | 56. 3 | . . . | 0. 2 | 1. 9 | 1. 2 | 0. 8 | 0. 9 | 0. 4 |
| RUSSIE | 230,892 | 394,340 | 1,145,930 | 1,209,210 | 1,959,732 | 988,021 | 539,601 | . . . | 1,420,131 | 72. 5 | . . . | 448,420 | 45. 4 | 0. 6 | 0. 9 | 2. 2 | 2. 7 | 3. 7 | 2. 2 | 1. 1 |
| MECKLENBOURG-SCHWERIN | . . . | . . . | 103,426 | 51,771 | 20,558 | 35,151 | 28,411 | 7,853 | . . . | 38. 2 | . . . | 6,740 | 19. 2 | . . . | . . . | 0. 2 | 0. 1 | . . . | 0. 1 | 0. 1 |
| SUÈDE et NORWÉGE | 277,824 | 319,046 | 297,328 | 312,473 | 305,108 | 302,356 | 436,335 | 131,227 | . . . | 43. 0 | 133,979 | . . . | 44. 3 | 0. 8 | 0. 7 | 0. 5 | 0. 7 | 0. 6 | 0. 7 | 0. 9 |
| ANGLETERRE (y compris Gibraltar, Malte et les Iles Ioniennes) | 7,910,967 | 11,006,528 | 16,118,189 | 12,100,335 | 17,668,542 | 12,960,912 | 19,285,381 | 1,616,839 | . . . | 9. 2 | 6,324,469 | . . . | 48. 8 | 21. 9 | 24. 7 | 30. 5 | 27. 2 | 33. 5 | 28. 1 | 39. 2 |
| ESPAGNE (y compris les Iles Canaries) | 537,496 | 417,914 | 101,256 | 192,057 | 472,288 | 344,202 | 3,152 | . . . | 469,136 | 99. 3 | . . . | 341,050 | 99. 1 | 1. 5 | 0. 9 | 0. 2 | 0. 4 | 0. 9 | 0. 8 | . . . |
| PORTUGAL (y compris Madère, les Iles du Cap-Vert et les Açores) | 223,520 | 271,118 | 193,850 | 207,441 | 98,959 | 198,978 | 117,985 | 19,026 | . . . | 19. 2 | . . . | 80,993 | 40. 7 | 0. 6 | 0. 6 | 0. 4 | 0. 5 | 0. 2 | 0. 4 | 0. 2 |
| GRÈCE (y compris les Iles de l'Archipel) | 330 | . . . | 22,795 | . . . | 69,882 | 18,601 | 71,762 | 1,880 | . . . | 2. 7 | 53,161 | . . . | 285. 8 | . . . | . . . | . . . | . . . | 0. 1 | . . . | 0. 2 |
| TURQUIE (y compris les Iles de l'Archipel) | 790,318 | 861,435 | 1,418,460 | 1,018,046 | 2,382,674 | 1,294,187 | 2,532,253 | 149,579 | . . . | 6. 3 | 1,238,066 | . . . | 95. 7 | 2. 2 | 1. 9 | 2. 7 | 2. 3 | 4. 5 | 2. 8 | 5. 2 |
| ÉGYPTE | 134,233 | 176,340 | 69,099 | 21,793 | 71,973 | 94,688 | 341,976 | 270,003 | . . . | 375. 1 | 247,288 | . . . | 261. 2 | 0. 4 | 0. 4 | 0. 1 | . . . | 0. 1 | 0. 2 | 0. 7 |
| ALGER | 50,639 | 71,577 | 114,343 | . . . | 32,726 | 53,857 | . . . | . . . | 32,726 | . . . | . . . | 53,857 | . . . | 0. 1 | 0. 2 | 0. 2 | . . . | 0. 1 | 0. 1 | . . . |
| SYNGAPORE | . . . | . . . | . . . | . . . | . . . | . . . | 212,062 | 212,062 | . . . | . . . | 212,062 | . . . | . . . | . . . | . . . | . . . | . . . | . . . | . . . | 0. 4 |
| ILES DE JAVA ET SUMATRA | . . . | . . . | . . . | . . . | 8,627 | 1,725 | 160,902 | 152,275 | . . . | 1,765. 1 | 159,177 | . . . | 9,227. 7 | . . . | . . . | . . . | . . . | . . . | . . . | 0. 3 |
| ÉTATS-UNIS | 1,268,248 | 2,295,965 | 2,485,764 | 1,778,597 | 1,916,687 | 1,948,652 | 2,526,869 | 610,182 | . . . | 31. 9 | 578,217 | . . . | 29. 7 | 3. 5 | 5. 2 | 4. 6 | 4. 0 | 3. 6 | 4. 2 | 5. 2 |
| CUBA ET PORTO-RICO (possessions Espagnoles) | 501,398 | 840,414 | 642,006 | 699,365 | 780,190 | 692,675 | 1,343,131 | 562,941 | . . . | 72. 2 | 650,456 | . . . | 93. 9 | 1. 4 | 1. 9 | 1. 2 | 1. 6 | 1. 5 | 1. 5 | 2. 7 |
| HAÏTI | 1,805 | 12,978 | 283,412 | 244,651 | 421,397 | 192,849 | 64,868 | . . . | 356,529 | 84. 6 | . . . | 127,981 | 66. 4 | . . . | . . . | 0. 6 | 0. 6 | 0. 8 | 0. 4 | 0. 1 |
| BRÉSIL | 280,597 | 707,303 | 1,344,354 | 2,240,323 | 1,451,930 | 1,204,901 | 604,955 | . . . | 846,975 | 58. 4 | . . . | 599,946 | 49. 8 | 0. 8 | 1. 7 | 2. 5 | 5. 0 | 2. 8 | 2. 6 | 1. 2 |
| RIO DE LA PLATA | 2,290 | 44,973 | 10,969 | 80,701 | 100,587 | 47,904 | 61,158 | . . . | 39,429 | 39. 2 | 13,254 | . . . | 27. 7 | . . . | . . . | . . . | 0. 2 | 0. 2 | 0. 1 | 0. 1 |
| CHILI | . . . | . . . | 100,414 | 149,698 | . . . | 50,022 | . . . | . . . | . . . | . . . | . . . | 50,022 | . . . | . . . | . . . | 0. 2 | 0. 3 | . . . | 0. 1 | . . . |
| MEXIQUE | 372,401 | 330,382 | . . . | 337,119 | 259,262 | 259,833 | 689,177 | 429,915 | . . . | 165. 8 | 429,344 | . . . | 165. 2 | 1. 0 | 0. 7 | . . . | 0. 8 | 0. 5 | 0. 6 | 1. 4 |
| A L'AVENTURE | 3,486 | 6,194 | 18,522 | 252,405 | 9,765 | 58,074 | 340 | . . . | 9,425 | 96. 5 | . . . | 57,734 | 99. 4 | . . . | . . . | . . . | 0. 6 | . . . | 0. 1 | . . . |
| TOTAUX | 36,121,757 | 44,495,063 | 52,836,487 | 44,489,359 | 52,768,737 | 46,142,277 | 49,210,372 | . . . | 3,558,365 | 6. 7 | 3,068,095 | . . . | 6. 7 | 100. 0 | 100. 0 | 100. 0 | 100. 0 | 100. 0 | 100. 0 | 100. 0 |

# COMMERCE GÉNÉRAL.

## IMPORTATIONS ET EX- PORTATIONS RÉUNIES.

### PAR CLASSE DE MARCHANDISES.

| PAYS DE PROVENANCE ET DE DESTINATION. | DENRÉES EXOTIQUES. VALEURS EN FRANCS. 1835. | 1836. | 1837. | 1838. | Moyenne quatriennale. | 1839. | COMPARAISON DE 1839 AVEC 1838. En plus. | En moins. | En plus ou en moins. p. % | AVEC LA MOYENNE QUATRIENNALE. En plus. | En moins. | En plus ou en moins. p. % | PROPORTIONS POUR 100. 1835. | 1836. | 1837. | 1838. | Moyenne quatriennale. | 1839. |
|---|---|---|---|---|---|---|---|---|---|---|---|---|---|---|---|---|---|---|
| | Francs. | Francs. | Francs. | Francs. | Francs. | Francs. | Francs. | Francs. | p. % | Francs. | Francs. | p. % | | | | | | |
| FRANCE | 11,551,725 | 7,715,989 | 7,750,517 | 8,215,955 | 8,747,541 | 7,811,611 | . . . | 402,522 | 4. 8 | . . . | 935,930 | 10. 7 | 17. 0 | 12. 4 | 11. 3 | 15. 9 | 15. 6 | 12. 4 |
| PAYS-BAS | 11,257,832 | 11,654,205 | 17,220,466 | 11,562,994 | 12,865,874 | 14,504,957 | 2,941,963 | . . . | 25. 9 | 1,441,085 | . . . | 11. 2 | 16. 9 | 18. 7 | 25. 2 | 19. 2 | 20. 1 | 22. 6 |
| PRUSSE | 2,232,206 | 2,545,388 | 1,951,608 | 1,738,405 | 2,108,902 | 895,832 | . . . | 852,573 | 48. 2 | . . . | 1,215,070 | 57. 5 | 5. 5 | 4. 1 | 2. 8 | 2. 9 | 5. 5 | 1. 4 |
| VILLES ANSÉATIQUES | 1,642,557 | 918,254 | 755,653 | 655,981 | 992,606 | 1,545,192 | 687,211 | . . . | 104. 8 | 350,586 | . . . | 35. 5 | 2. 4 | 1. 5 | 1. 1 | 1. 1 | 1. 6 | 2. 1 |
| HANOVRE et OLDENBOURG | 729,747 | 578,996 | 211,785 | 18,052 | 534,639 | 9,173 | . . . | 8,857 | 49. 1 | . . . | 325,464 | 93. 5 | 1. 1 | 0. 6 | 0. 3 | . . . | 0. 5 | . . . |
| LUBECK | . . . | . . . | . . . | . . . | . . . | . . . | . . . | . . . | . . . | . . . | . . . | . . . | . . . | . . . | . . . | . . . | . . . | . . . |
| AUTRICHE (y compris le Royaume Lombardo-Vénitien) | 124,944 | 483,747 | 416,361 | 270,547 | 323,875 | 32,189 | . . . | 238,367 | 88. 1 | . . . | 291,685 | 90. 1 | 0. 2 | 0. 8 | 0. 7 | 0. 4 | 0. 5 | 0. 1 |
| SARDAIGNE et PIÉMONT | 219,720 | 145,016 | 17,049 | 79,781 | 115,642 | 40 | . . . | 79,741 | 99. 9 | . . . | 115,602 | 99. 9 | 0. 3 | 0. 2 | . . . | 0. 1 | 0. 2 | . . . |
| DANEMARCK | 12,758 | 2,139 | 14,483 | 60,477 | 22,459 | 10,884 | . . . | 49,593 | 82. 0 | . . . | 11,575 | 51. 5 | . . . | . . . | . . . | . . . | 0. 1 | . . . |
| TOSCANE, ÉTATS-ROMAINS, MODÈNE, PARME ET LUCQUES | 145,395 | 555,611 | 18,809 | 394,651 | 278,127 | 32,580 | . . . | 362,051 | 91. 7 | . . . | 245,547 | 88. 3 | 0. 2 | 0. 9 | . . . | 0. 7 | 0. 4 | . . . |
| DEUX-SICILES | 460,044 | 861,581 | 542,415 | 1,022,445 | 721,620 | 737,019 | . . . | 284,824 | 27. 9 | 15,999 | . . . | 2. 2 | 0. 7 | 1. 4 | 0. 8 | 1. 7 | 1. 1 | 1. 2 |
| RUSSIE | 184,897 | 125,665 | 287,812 | 65,588 | 165,041 | 35,354 | . . . | 50,054 | 45. 9 | . . . | 150,587 | 78. 7 | 0. 5 | 0. 2 | 0. 4 | 0. 1 | 0. 5 | 0. 1 |
| MECKLENBOURG-SCHWERIN | . . . | 6,051 | . . . | 898 | 1,737 | 210 | . . . | 688 | 76. 6 | . . . | 1,527 | 87. 9 | . . . | . . . | . . . | . . . | . . . | . . . |
| SUÈDE et NORWÉGE | 561,514 | 16,129 | 39,452 | 21,887 | 109,695 | 39,428 | 17,541 | . . . | 80. 1 | . . . | 70,267 | 64. 1 | 0. 5 | . . . | 0. 1 | 0. 1 | 0. 2 | 0. 1 |
| ANGLETERRE (y compris Gibraltar, Malte et les îles Ioniennes) | 13,842,571 | 14,101,710 | 13,737,212 | 12,105,209 | 13,461,676 | 16,741,088 | 4,575,879 | . . . | 37. 6 | 3,279,412 | . . . | 24. 4 | 20. 8 | 22. 8 | 20. 0 | 20. 5 | 21. 0 | 26. 5 |
| ESPAGNE (y compris les îles Canaries) | 268,497 | 538,960 | 138,959 | 225,655 | 248,008 | 216,684 | . . . | 8,951 | 4. 0 | . . . | 31,324 | 12. 6 | 0. 4 | 0. 6 | 0. 2 | 0. 4 | 0. 4 | 0. 3 |
| PORTUGAL (y compris Madère, les îles du Cap-Vert et les Açores) | 777,094 | 772,648 | 1,021,228 | 1,119,802 | 922,708 | 1,350,410 | 450,548 | . . . | 58. 4 | 627,702 | . . . | 68. 0 | 1. 2 | 1. 2 | 1. 5 | 1. 9 | 1. 4 | 2. 5 |
| GRÈCE (y compris les îles de l'Archipel) | 18,568 | 162,951 | . . . | 81,742 | 65,760 | . . . | . . . | 81,742 | . . . | . . . | 65,760 | . . . | . . . | 0. 3 | . . . | 0. 2 | 0. 1 | . . . |
| TURQUIE (y compris les îles de l'Archipel) | 389,701 | 125,497 | 151,809 | 535 | 161,585 | 68,972 | 68,457 | . . . | 13,035. 6 | . . . | 92,615 | 57. 5 | 0. 6 | 0. 2 | 0. 2 | . . . | 0. 5 | 0. 1 |
| ÉGYPTE | . . . | 5,600 | . . . | 5,954 | 2,406 | 7,897 | 1,963 | . . . | 33. 1 | 5,491 | . . . | 228. 2 | . . . | . . . | . . . | . . . | . . . | . . . |
| MAROC | . . . | . . . | . . . | . . . | . . . | 37,351 | 37,351 | . . . | . . . | 37,351 | . . . | . . . | . . . | . . . | . . . | . . . | . . . | 0. 1 |
| ALGER | . . . | 38,670 | . . . | . . . | 14,668 | 8,622 | 8,622 | . . . | . . . | . . . | 6,046 | 41. 2 | . . . | 0. 1 | . . . | . . . | . . . | . . . |
| SYNGAPORE | . . . | . . . | . . . | . . . | . . . | 224,587 | 224,587 | . . . | . . . | 224,587 | . . . | . . . | . . . | . . . | . . . | . . . | 0. 4 | . . . |
| ILES DE JAVA ET SUMATRA | 1,079,765 | 1,150,559 | 272,406 | 285,180 | 691,477 | 1,968,958 | 1,085,738 | . . . | 905. 5 | 1,277,461 | . . . | 184. 7 | 1. 6 | 1. 8 | 0. 4 | 0. 5 | 1. 1 | 3. 1 |
| ILES PHILIPPINES | 594,884 | 1,431,421 | 883,752 | 296,085 | 798,951 | 706 | . . . | 295,889 | 99. 1 | . . . | 798,155 | 99. 9 | 0. 9 | 2. 3 | 1. 3 | . . . | 1. 2 | . . . |
| ÉTATS-UNIS | 2,755,480 | 7,276,715 | 4,771,658 | 1,455,248 | 3,964,275 | 1,517,492 | 62,244 | . . . | 4. 3 | . . . | 2,446,783 | 61. 7 | 4. 5 | 11. 8 | 7. 0 | 2. 5 | 6. 2 | 2. 4 |
| CUBA ET PORTO-RICO (possessions Espagnoles) | 7,527,555 | 5,759,659 | 5,289,990 | 7,167,089 | 5,951,005 | 5,158,050 | . . . | 2,008,439 | 28. 0 | . . . | 772,455 | 13. 0 | 10. 5 | 6. 0 | 7. 7 | 12. 1 | 9. 2 | 8. 2 |
| JAMAÏQUE | . . . | . . . | . . . | . . . | . . . | . . . | . . . | . . . | . . . | . . . | . . . | . . . | . . . | . . . | . . . | . . . | . . . | . . . |
| HAÏTI | 5,837,575 | 5,344,360 | 5,595,727 | 5,000,557 | 4,144,480 | 5,152,681 | . . . | 447,876 | 8. 0 | 1,008,201 | . . . | 24. 5 | 5. 8 | 5. 7 | 5. 2 | 0. 4 | 6. 5 | 8. 1 |
| BRÉSIL | 7,158,965 | 3,942,800 | 9,405,390 | 6,950,542 | 6,881,874 | 5,254,097 | . . . | 1,676,245 | 24. 2 | . . . | 1,627,777 | 23. 7 | 10. 7 | 6. 4 | 13. 8 | 11. 6 | 10. 7 | 8. 3 |
| RIO DE LA PLATA | 5,000 | 1,652 | 821 | 520 | 1,501 | 338 | . . . | 101 | 56. 1 | . . . | 1,163 | 77. 5 | . . . | . . . | . . . | . . . | . . . | . . . |
| CHILI | . . . | 12,285 | 2,845 | 45,589 | 15,179 | . . . | . . . | 45,589 | . . . | . . . | 15,179 | . . . | . . . | . . . | . . . | 0. 1 | . . . | . . . |
| PÉROU | . . . | . . . | . . . | . . . | . . . | . . . | . . . | . . . | . . . | . . . | . . . | . . . | . . . | . . . | . . . | . . . | . . . | . . . |
| MEXIQUE | 185,697 | . . . | 2,278 | 6,022 | 48,499 | 8,805 | 2,781 | . . . | 46. 2 | . . . | 59,696 | 81. 8 | 0. 3 | . . . | . . . | 0. 5 | 0. 1 | . . . |
| A L'AVENTURE | 270 | 894 | 248 | 746 | 539 | . . . | . . . | 746 | . . . | . . . | 539 | . . . | . . . | . . . | . . . | . . . | . . . | . . . |
| TOTAUX | 66,711,299 | 62,017,098 | 68,547,649 | 59,280,301 | 64,139,087 | 67,170,228 | 5,889,927 | . . . | 6. 6 | . . . | 968,859 | 1. 5 | 100. 0 | 100. 0 | 100. 0 | 100. 0 | 100. 0 | 100. 0 |

| DENRÉES INDIGÈNES. VALEURS EN FRANCS. 1835. | 1836. | 1837. | 1838. | Moyenne quatriennale. | 1839. | COMPARAISON DE 1839 AVEC 1838. En plus. | En moins. | En plus ou en moins. p. % | AVEC LA MOYENNE QUATRIENNALE. En plus. | En moins. | En plus ou en moins. p. % | PROPORTIONS POUR 100. 1835. | 1836. | 1837. | 1838. | Moyenne quatriennale. | 1839. |
|---|---|---|---|---|---|---|---|---|---|---|---|---|---|---|---|---|---|
| Francs. | Francs. | Francs. | Francs. | Francs. | Francs. | Francs. | Francs. | p. % | Francs. | Francs. | p. % | | | | | | |
| 5,469,940 | 7,397,556 | 7,620,125 | 8,824,536 | 7,302,950 | 9,161,578 | 337,052 | . . . | 3. 8 | 1,858,442 | . . . | 25. 4 | 15. 8 | 17. 0 | 21. 5 | 22. 5 | 19. 4 | 22. 9 |
| 1,573,625 | . . . | . . . | 15. 9 | 2,731,239 | . . . | 32. 1 | 25. 8 | 30. 4 | 21. 5 | 24. 9 | 22. 7 | 28. 1 | | | | | |
| . . . | 404,276 | 8. 5 | . . . | 1,859,489 | 26. 0 | 22. 0 | 23. 9 | 15. 4 | 14. 6 | 19. 0 | 15. 2 | | | | | | |
| . . . | 40,530 | 0. 7 | . . . | 1,038,611 | 15. 5 | 24. 1 | 21. 5 | 19. 6 | 16. 9 | 20. 4 | 16. 6 | | | | | | |
| . . . | 1,272,787 | 73. 1 | . . . | 1,120,105 | 70. 5 | 6. 5 | 3. 5 | 2. 8 | 4. 4 | 4. 2 | 1. 2 | | | | | | |
| . . . | 30,218 | . . . | . . . | 14,989 | . . . | . . . | 0. 1 | . . . | 0. 1 | . . . | . . . | | | | | | |
| 458,815 | 248,817 | 751,421 | 734,225 | 540,820 | 98,737 | . . . | 625,408 | 86. 4 | . . . | 442,095 | 81. 7 | 1. 3 | 0. 6 | 2. 1 | 1. 8 | 1. 4 | 0. 2 |
| . . . | 27,163 | 37. 5 | 680 | . . . | 1. 5 | . . . | . . . | 0. 3 | 0. 2 | 0. 1 | 0. 1 | | | | | | |
| . . . | . . . | 106,874 | 72,748 | 44,905 | 45,385 | | | | | | | | | | | | |
| 290,894 | 81,205 | 30,310 | 141,554 | 137,488 | 172,338 | 30,784 | . . . | 21. 7 | 34,850 | . . . | 25. 3 | 0. 9 | 0. 2 | 0. 1 | 0. 4 | 0. 4 | 0. 4 |
| 99 | 24,422 | 301,972 | 51,462 | 94,489 | 105,907 | 52,445 | . . . | 101. 9 | 9,418 | . . . | 1. 0 | . . . | 0. 1 | 0. 8 | 0. 1 | 0. 3 | 0. 3 |
| 79,604 | 560,587 | 395,005 | 302,047 | 350,583 | 81,119 | . . . | 220,928 | 73. 1 | . . . | 255,464 | 75. 9 | 0. 2 | 1. 4 | 1. 1 | 0. 8 | 0. 9 | 0. 2 |
| 1,892,052 | . . . | 616. 1 | 1,975,151 | . . . | 881. 7 | . . . | 0. 5 | 1. 1 | 0. 8 | 0. 6 | 5. 5 | | | | | | |
| . . . | 155,591 | 87. 7 | . . . | 60,770 | 73. 7 | . . . | 0. 2 | 0. 2 | 0. 4 | 0. 2 | 0. 1 | | | | | | |
| 447,274 | 478,271 | 647,945 | 590,481 | 540,993 | 546,553 | . . . | 43,948 | 7. 4 | 5,540 | . . . | 1. 0 | 1. 3 | 1. 2 | 1. 8 | 1. 5 | 1. 4 | 1. 4 |
| 1,535,970 | . . . | 90. 1 | 1,672,771 | . . . | 145. 9 | 2. 7 | 4. 3 | 1. 2 | 3. 7 | 3. 0 | 7. 0 | | | | | | |
| 1,151 | . . . | 54. 8 | 759 | . . . | 30. 5 | . . . | . . . | . . . | . . . | . . . | . . . | | | | | | |
| 25,804 | . . . | 1,510. 4 | 17,851 | . . . | 177. 6 | 0. 1 | . . . | . . . | . . . | . . . | 0. 1 | | | | | | |
| 1,920 | . . . | 2. 2 | 40,854 | . . . | 154. 2 | . . . | 0. 1 | . . . | 0. 2 | 0. 1 | 0. 2 | | | | | | |
| 920,204 | 1,755,775 | 446,548 | 1,485,244 | 1,146,443 | 2,819,214 | 1,354 | 5,681 | 2,851 | 2,100 | 2,499 | 5,251 | | | | | | |
| 88,572 | . . . | 126. 5 | 129,780 | . . . | 456. 0 | 0. 1 | . . . | 0. 1 | 0. 2 | 0. 1 | 0. 4 | | | | | | |
| 20 | . . . | . . . | 20 | . . . | . . . | . . . | . . . | . . . | . . . | . . . | . . . | | | | | | |
| . . . | 1,524 | 72. 6 | . . . | 6,729 | 93. 1 | 0. 1 | . . . | . . . | . . . | . . . | . . . | | | | | | |
| 4,251 | . . . | . . . | 4,221 | . . . | . . . | . . . | . . . | . . . | . . . | . . . | . . . | | | | | | |
| 185 | . . . | . . . | . . . | 1,555 | 87. 8 | . . . | . . . | . . . | . . . | . . . | . . . | | | | | | |
| . . . | 2,734 | . . . | . . . | 2,840 | . . . | . . . | . . . | . . . | . . . | . . . | . . . | | | | | | |
| . . . | 527,625 | 80. 7 | . . . | 546,449 | 91. 6 | 0. 3 | 1. 4 | 3. 8 | 0. 9 | 1. 6 | 0. 1 | | | | | | |
| . . . | 15,585 | 12. 0 | 21,192 | . . . | 27. 2 | 0. 1 | 0. 1 | 0. 3 | 0. 3 | 0. 2 | 0. 3 | | | | | | |
| 850 | . . . | . . . | 850 | . . . | . . . | . . . | . . . | . . . | . . . | . . . | . . . | | | | | | |
| . . . | 415,768 | 99. 2 | . . . | 254,124 | 98. 5 | . . . | 0. 7 | 0. 7 | 1. 1 | 0. 6 | . . . | | | | | | |
| . . . | 885,481 | 96. 5 | . . . | 615,555 | 94. 7 | 0. 1 | 0. 8 | 5. 7 | 2. 3 | 1. 7 | 0. 1 | | | | | | |
| . . . | 5,655 | 59. 2 | . . . | 5,702 | 73. 1 | . . . | . . . | . . . | . . . | . . . | 1 | | | | | | |
| . . . | . . . | . . . | . . . | 18,247 | . . . | . . . | 0. 1 | 0. 1 | . . . | 0. 1 | . . . | | | | | | |
| . . . | . . . | . . . | . . . | 8 | . . . | . . . | . . . | . . . | . . . | . . . | . . . | | | | | | |
| 5,076 | . . . | 151. 9 | 745 | . . . | 17. 0 | . . . | . . . | . . . | . . . | . . . | . . . | | | | | | |
| . . . | 3,572 | 73. 1 | . . . | 65,710 | 98. 1 | . . . | . . . | 0. 7 | . . . | 0. 2 | . . . | | | | | | |
| 380,910 | . . . | 1. 0 | 2,555,340 | . . . | 6. 3 | 100. 0 | 100. 0 | 100. 0 | 100. 0 | 100. 0 | 100. 0 | | | | | | |

| MATIÈRES NATURELLES. VALEURS EN FRANCS. 1835. | 1836. | 1837. | 1838. | Moyenne quatriennale. | 1839. | COMPARAISON DE 1839 AVEC 1838. En plus. | En moins. | En plus ou en moins. p. % | AVEC LA MOYENNE QUATRIENNALE. En plus. | En moins. | En plus ou en moins. p. % | PROPORTIONS POUR 100. 1835. | 1836. | 1837. | 1838. | Moyenne quatriennale. | 1839. |
|---|---|---|---|---|---|---|---|---|---|---|---|---|---|---|---|---|---|
| Francs. | Francs. | Francs. | Francs. | Francs. | Francs. | Francs. | Francs. | p. % | Francs. | Francs. | p. % | | | | | | |
| 52,209,065 | 55,441,753 | 57,064,110 | 47,562,644 | 53,069,390 | 41,698,494 | . . . | 5,864,150 | 12. 3 | 3,620,104 | . . . | 9. 5 | 31. 2 | 31. 7 | 31. 9 | 35. 6 | 32. 2 | 34. 5 |
| 7,125,921 | 6,722,826 | 10,543,510 | 10,441,252 | 8,707,828 | 10,498,620 | 57,368 | . . . | 0. 5 | 1,790,792 | . . . | 20. 6 | 6. 9 | 6. 0 | 9. 1 | 7. 4 | 7. 3 | 8. 7 |
| 10,715,790 | 20,057,982 | 17,597,608 | 17,523,320 | 17,925,448 | 14,575,641 | . . . | 5,146,679 | 18. 0 | . . . | 3,547,807 | 19. 8 | 16. 2 | 17. 9 | 14. 9 | 12. 5 | 15. 1 | 11. 9 |
| 177,297 | . . . | . . . | 18. 8 | . . . | 25,006 | 2. 2 | 1. 5 | 1. 1 | 0. 9 | 0. 7 | 1. 0 | 0. 9 | | | | | |
| 1,567,867 | 1,190,132 | 1,083,588 | 945,792 | 1,146,095 | 1,121,089 | . . . | 422,615 | 50. 7 | . . . | 286,026 | 41. 0 | 0. 7 | 0. 4 | 0. 6 | 0. 6 | 0. 6 | 0. 4 |
| 720,487 | 495,840 | 741,968 | 854,215 | 697,628 | 411,092 | . . . | 122,210 | 24. 220 | 102,057 | 61,867 | . . . | . . . | 102,057 | . . . | . . . | 61,867 | . . . |
| . . . | . . . | . . . | . . . | . . . | . . . | . . . | . . . | . . . | . . . | . . . | . . . | . . . | . . . | . . . | . . . | . . . | 0. 1 |
| 53,957 | 188,767 | 111,405 | 1,157,500 | 367,922 | 615,484 | . . . | 224,016 | 46. 1 | 245,562 | . . . | 66. 7 | . . . | 0. 2 | 0. 1 | 0. 8 | 0. 5 | 0. 5 |
| 50 | 2,850 | 8,425 | . . . | 2,831 | . . . | . . . | . . . | . . . | . . . | 2,831 | . . . | . . . | . . . | . . . | . . . | . . . | . . . |
| 817,501 | 1,814,797 | 1,140,645 | 968,505 | 1,185,312 | 237,200 | . . . | 731,305 | 75. 5 | . . . | 948,112 | 80. 0 | 0. 8 | 1. 6 | 1. 0 | 0. 7 | 1. 0 | 0. 5 |
| 141,158 | 164,549 | 119,187 | 173,712 | 149,547 | 106,841 | . . . | 65,871 | 38. 1 | . . . | 42,506 | 28. 5 | 0. 1 | 0. 2 | 0. 1 | 0. 1 | 0. 1 | 0. 1 |
| 203,203 | 257,198 | 191,993 | 178,954 | 202,854 | 100,577 | . . . | 78,557 | 43. 9 | . . . | 102,477 | 50. 5 | 0. 2 | 0. 2 | 0. 2 | 0. 1 | 0. 2 | 0. 1 |
| 10,588,601 | 5,364,869 | 8,772,954 | 10,050,926 | 8,645,710 | 10,577,184 | 520,258 | . . . | 5. 2 | 1,951,474 | . . . | 22. 5 | 10. 1 | 4. 8 | 7. 5 | 7. 1 | 7. 5 | 8. 8 |
| . . . | 61,150 | 104,570 | 118,555 | 70,961 | . . . | . . . | 118,555 | . . . | . . . | 70,961 | . . . | . . . | . . . | 0. 1 | 0. 1 | 0. 1 | 0. 1 |
| 20,668,474 | 23,506,588 | 23,885,787 | 31,650,788 | 24,927,857 | 20,991,208 | . . . | 1,859,580 | 5. 9 | 5,065,551 | . . . | 20. 5 | 20. 0 | 21. 0 | 20. 5 | 22. 3 | 21. 1 | 24. 9 |
| 1,495,848 | 1,511,515 | 1,846,959 | 1,114,974 | 1,492,574 | 873,881 | . . . | 242,093 | 21. 7 | . . . | 619,303 | 41. 5 | 1. 5 | 1. 3 | 1. 1 | 0. 8 | 1. 3 | 0. 7 |
| 108,992 | 29,127 | 26,263 | 188,405 | 88,196 | 44,544 | . . . | 143,859 | 76. 4 | . . . | 43,652 | 49. 5 | 0. 1 | . . . | . . . | 0. 1 | 0. 1 | . . . |
| . . . | 154,779 | . . . | . . . | 38,695 | . . . | . . . | . . . | . . . | . . . | 38,695 | . . . | . . . | . . . | . . . | . . . | . . . | 0. 1 |
| 261,008 | 69,850 | 206,986 | 268,788 | 224,158 | 250,796 | . . . | 17,992 | 6. 7 | 26,658 | . . . | 11. 9 | 0. 3 | 0. 1 | 0. 3 | 0. 2 | 0. 2 | 0. 2 |
| 1,450 | 135,239 | . . . | 25,455 | 40,551 | 532,825 | 307,590 | . . . | 1,208. 6 | 292,292 | . . . | 721. 2 | . . . | 0. 1 | . . . | . . . | . . . | 0. 5 |
| . . . | . . . | . . . | . . . | . . . | 57,710 | 57,710 | . . . | . . . | . . . | 57,710 | . . . | . . . | . . . | . . . | . . . | . . . | . . . |
| 78,154 | 2,066 | . . . | . . . | 20,055 | 19,478 | 19,478 | . . . | . . . | . . . | . . . | 577 | 2. 9 | 0. 1 | . . . | . . . | . . . | . . . |
| . . . | . . . | . . . | . . . | . . . | 1,996 | 1,996 | . . . | . . . | . . . | 1,996 | . . . | . . . | . . . | . . . | . . . | . . . | . . . |
| 291,545 | 87,454 | 36,378 | 45 | 103,829 | 175,699 | 175,656 | . . . | 408,502. 5 | 71,870 | . . . | 69. 2 | 0. 3 | 0. 1 | . . . | . . . | 0. 1 | 0. 2 |
| 65,306 | 306,197 | 33,159 | 14,570 | 104,528 | . . . | . . . | 14,570 | . . . | . . . | 104,528 | . . . | 0. 1 | 0. 5 | . . . | . . . | 0. 1 | . . . |
| 4,438,825 | 7,541,141 | 5,186,801 | 10,154,615 | 6,825,560 | 2,930,646 | . . . | 7,265,967 | 71. 1 | . . . | 3,894,714 | 57. 1 | 4. 3 | 6. 7 | 4. 5 | 7. 1 | 5. 8 | 2. 4 |
| 148,094 | 67,455 | 45,771 | 93,259 | 88,140 | 42,120 | . . . | 51,139 | 54. 8 | . . . | 46,020 | 52. 2 | 0. 1 | 0. 1 | . . . | 0. 1 | 0. 1 | . . . |
| . . . | . . . | . . . | . . . | . . . | 577,418 | 577,418 | . . . | . . . | 577,418 | . . . | . . . | . . . | . . . | . . . | . . . | . . . | 0. 3 |
| 99,309 | 291,208 | 251,292 | 200,940 | 205,687 | 1,040,176 | 839,256 | . . . | 417. 7 | 854,489 | . . . | 405. 7 | 0. 1 | 0. 3 | 0. 2 | 0. 1 | 0. 2 | 0. 9 |
| 2,948,584 | 3,846,702 | 1,586,052 | 702,124 | 2,295,581 | 5,274,270 | 2,482,146 | . . . | 515. 4 | 980,889 | . . . | 42. 8 | 2. 8 | 3. 4 | 1. 4 | 0. 6 | 1. 9 | 2. 7 |
| 1,221,057 | 1,505,790 | 4,119,389 | 5,767,250 | 3,175,521 | 60 | . . . | 5,767,100 | 99. 9 | . . . | 3,179,461 | 99. 2 | 1. 2 | 1. 4 | 3. 5 | 4. 1 | 2. 7 | . . . |
| . . . | 8,556 | 60 | 33,024 | 10,410 | . . . | . . . | 33,024 | . . . | . . . | 10,410 | . . . | . . . | . . . | . . . | . . . | . . . | . . . |
| . . . | . . . | 50 | . . . | 8 | . . . | . . . | . . . | . . . | . . . | 8 | . . . | . . . | . . . | . . . | . . . | . . . | . . . |
| 577,192 | . . . | 78,590 | 152,896 | 147,159 | 28,095 | . . . | 105,811 | 78. 2 | . . . | 118,144 | 80. 5 | 0. 4 | . . . | 0. 1 | 0. 1 | 0. 1 | . . . |
| 580 | . . . | 15 | 218 | 203 | 70 | . . . | 142 | 68. 5 | . . . | 127 | 62. 6 | . . . | . . . | . . . | . . . | . . . | . . . |
| 103,171,538 | 111,884,873 | 116,378,361 | 141,755,908 | 118,297,170 | 120,775,485 | . . . | 20,978,425 | 14. 8 | 2,478,315 | . . . | 2. 1 | 100. 0 | 100. 0 | 100. 0 | 100. 0 | 100. 0 | 100. 0 |

# (SUITE) COMMERCE GÉNÉRAL.

## IMPORTATIONS ET EXPORTATIONS RÉUNIES.

### PAR CLASSE DE MARCHANDISES.

**DÉCHETS DE FABRICATION, DE COMBUSTION ET DE VÉGÉTATION.**

| PAYS DE PROVENANCE ET DE DESTINATION. | Valeurs en francs. 1835. | 1836. | 1837. | 1838. | Moyenne quatriennale. | 1839. | Comparaison de 1839 avec 1838. En plus. | En moins. | En plus ou en moins. | Avec la moyenne quatriennale. En plus. | En moins. | En plus ou en moins. | Proportions pour 100. 1835. | 1836. | 1837. | 1838. | Moyenne quatriennale. | 1839. |
|---|---|---|---|---|---|---|---|---|---|---|---|---|---|---|---|---|---|---|
| | Francs. | Francs. | Francs. | Francs. | Francs. | Francs. | Francs. | Francs. | p. % | Francs. | Francs. | p. % | | | | | | |
| FRANCE | 762,958 | 632,657 | 1,121,250 | 1,158,423 | 918,817 | 801,339 | . . . | 357,084 | 30. 9 | . . . | 117,478 | 12. 8 | 14. 6 | 12. 5 | 17. 4 | 20. 2 | 16. 3 | 14. 2 |
| PAYS-BAS | 1,407,454 | 777,885 | 1,461,344 | 1,121,085 | 1,191,942 | 1,301,305 | 180,220 | . . . | 16. 1 | 109,363 | . . . | 9. 2 | 27. 0 | 15. 4 | 22. 4 | 19. 6 | 21. 2 | 23. 2 |
| PRUSSE | 280,678 | 446,623 | 416,414 | 414,723 | 389,610 | 386,617 | . . . | 28,106 | 0. 8 | . . . | 2,993 | 0. 8 | 5. 4 | 8. 8 | 6. 5 | 7. 2 | 7. 0 | 6. 9 |
| VILLES ANSÉATIQUES | 250,405 | 148,088 | 159,596 | 50,230 | 152,080 | 20,422 | . . . | 29,808 | 59. 3 | . . . | 131,658 | 86. 7 | 4. 9 | 2. 9 | 2. 5 | 1. 0 | 2. 8 | 0. 3 |
| HANOVRE et OLDENBOURG | 22,034 | 3,104 | 12,972 | 1,000 | 9,778 | 6,054 | 5,054 | . . . | 505. 4 | . . . | 3,724 | 38. 1 | 0. 4 | 0. 1 | 0. 2 | . . . | 0. 2 | 0. 1 |
| LUBECK | . . . | . . . | . . . | . . . | . . . | . . . | . . . | . . . | . . . | . . . | . . . | . . . | . . . | . . . | . . . | . . . | . . . | . . . |
| AUTRICHE (y compris le Royaume Lombardo-Vénitien) | . . . | 101,277 | 16,718 | 11,341 | 32,334 | 36,607 | 25,266 | . . . | 222. 8 | 4,273 | . . . | 13. 2 | . . . | 2. 0 | 0. 3 | 0. 2 | 0. 6 | 0. 7 |
| SARDAIGNE et PIÉMONT | . . . | . . . | . . . | . . . | . . . | . . . | . . . | . . . | . . . | . . . | . . . | . . . | . . . | . . . | . . . | . . . | . . . | . . . |
| DANEMARCK | . . . | . . . | . . . | . . . | . . . | 4,061 | 4,061 | . . . | . . . | 4,061 | . . . | . . . | . . . | . . . | . . . | . . . | . . . | 0. 1 |
| TOSCANE, ÉTATS ROMAINS, MODÈNE, PARME ET LUCQUES | 1,613 | 55,008 | 4,249 | . . . | 15,218 | 6,743 | 6,743 | . . . | . . . | . . . | 8,475 | 55. 7 | . . . | 1. 1 | 0. 1 | . . . | 0. 3 | 0. 1 |
| DEUX-SICILES | . . . | . . . | 92 | . . . | 23 | 20 | 20 | . . . | . . . | . . . | 3 | 13. 0 | . . . | . . . | . . . | . . . | . . . | . . . |
| RUSSIE | 482,426 | 484,921 | 827,589 | 352,927 | 536,967 | 413,717 | 60,790 | . . . | 17. 2 | . . . | 123,250 | 22. 9 | 9. 2 | 9. 6 | 12 9. | 6. 1 | 9. 5 | 7. 4 |
| MECKLENBOURG-SCHWERIN | . . . | . . . | . . . | . . . | . . . | . . . | . . . | . . . | . . . | . . . | . . . | . . . | . . . | . . . | . . . | . . . | . . . | . . . |
| SUÈDE ET NORWÉGE | 38,673 | 35,324 | 50,235 | 31,221 | 38,863 | 33,795 | 2,574 | . . . | 8. 2 | . . . | 5,068 | 13. 0 | 0. 7 | 0. 7 | 0. 8 | 0. 6 | 0. 7 | 0. 6 |
| ANGLETERRE (y compris Gibraltar, Malte et les îles Ioniennes) | 457,404 | 1,152,798 | 1,083,358 | 1,043,295 | 934,215 | 1,052,108 | 8,813 | . . . | 0. 8 | 117,893 | . . . | 12. 6 | 8. 8 | 22. 7 | 16. 8 | 18. 2 | 16. 6 | 18. 7 |
| ESPAGNE (y compris les îles Canaries) | 59,520 | 15,307 | 1,800 | . . . | 19,157 | . . . | . . . | . . . | . . . | . . . | 19,157 | . . . | 1. 1 | 0. 3 | . . . | . . . | 0. 3 | . . . |
| PORTUGAL (y compris Madère, les îles du Cap-Vert et les Açores) | . . . | . . . | . . . | 81 | 20 | 200 | 119 | . . . | 146. 9 | 180 | . . . | 900. 0 | . . . | . . . | . . . | . . . | . . . | . . . |
| GRÈCE (y compris les îles de l'Archipel) | . . . | 11,160 | . . . | . . . | 2,790 | . . . | . . . | . . . | . . . | . . . | 2,790 | . . . | . . . | 0. 2 | . . . | . . . | . . . | . . . |
| TURQUIE (y compris les îles de l'Archipel) | 154,128 | . . . | . . . | 252 | 38,595 | 1,771 | 1,519 | . . . | 602. 8 | . . . | 36,824 | 95. 4 | 3. 0 | . . . | . . . | . . . | 0. 8 | . . . |
| ÉGYPTE | . . . | . . . | . . . | . . . | . . . | 3,978 | 3,978 | . . . | . . . | 3,978 | . . . | . . . | . . . | . . . | . . . | . . . | . . . | 0. 1 |
| MAROC | . . . | . . . | . . . | . . . | . . . | . . . | . . . | . . . | . . . | . . . | . . . | . . . | . . . | . . . | . . . | . . . | . . . | . . . |
| ALGER | . . . | . . . | . . . | . . . | . . . | . . . | . . . | . . . | . . . | . . . | . . . | . . . | . . . | . . . | . . . | . . . | . . . | . . . |
| SYNGAPORE | . . . | . . . | . . . | . . . | . . . | . . . | . . . | . . . | . . . | . . . | . . . | . . . | . . . | . . . | . . . | . . . | . . . | . . . |
| ILES DE JAVA ET SUMATRA | 4,172 | . . . | . . . | . . . | 1,043 | . . . | . . . | . . . | . . . | . . . | 1,043 | . . . | 0. 1 | . . . | . . . | . . . | . . . | . . . |
| ILES PHILIPPINES | . . . | . . . | . . . | . . . | . . . | . . . | . . . | . . . | . . . | . . . | . . . | . . . | . . . | . . . | . . . | . . . | . . . | . . . |
| ÉTATS-UNIS | 1,252,371 | 1,200,737 | 1,259,487 | 1,431,404 | 1,286,000 | 1,503,787 | 72,383 | . . . | 5. 1 | 217,787 | . . . | 16. 9 | 24. 0 | 23. 7 | 19. 6 | 25. 0 | 22. 9 | 26. 8 |
| CUBA et PORTO-RICO (possessions Espagnoles) | . . . | . . . | . . . | . . . | . . . | . . . | . . . | . . . | . . . | . . . | . . . | . . . | . . . | . . . | . . . | . . . | . . . | . . . |
| JAMAÏQUE | . . . | . . . | . . . | . . . | . . . | . . . | . . . | . . . | . . . | . . . | . . . | . . . | . . . | . . . | . . . | . . . | . . . | . . . |
| HAÏTI | . . . | . . . | . . . | . . . | . . . | . . . | . . . | . . . | . . . | . . . | . . . | . . . | . . . | . . . | . . . | . . . | . . . | . . . |
| BRÉSIL | . . . | . . . | . . . | . . . | . . . | 6,044 | 6,044 | . . . | . . . | 6,044 | . . . | . . . | . . . | . . . | . . . | . . . | . . . | 0. 1 |
| RIO DE LA PLATA | 32,732 | . . . | 36,000 | 111,660 | 45,098 | 39,600 | . . . | 72,060 | 64. 5 | . . . | 5,498 | 12. 2 | 0. 6 | . . . | 0. 5 | 1. 9 | 0. 8 | 0. 7 |
| CHILI | . . . | . . . | . . . | . . . | . . . | . . . | . . . | . . . | . . . | . . . | . . . | . . . | . . . | . . . | . . . | . . . | . . . | . . . |
| MEXIQUE | 8,112 | . . . | . . . | . . . | 2,028 | . . . | . . . | . . . | . . . | . . . | 2,028 | . . . | 0. 2 | . . . | . . . | . . . | . . . | . . . |
| A L'AVENTURE | . . . | . . . | . . . | . . . | . . . | . . . | . . . | . . . | . . . | . . . | . . . | . . . | . . . | . . . | . . . | . . . | . . . | . . . |
| TOTAUX. | 5,214,677 | 5,064,889 | 6,451,104 | 5,727,642 | 5,614,578 | 5,618,168 | . . . | 109,474 | 1. 9 | 3,590 | . . . | 0. 1 | 100. 0 | 100. 0 | 100. 0 | 100. 0 | 100. 0 | 100. 0 |

**MATIÈRES APPRÊTÉES.**

| PAYS DE PROVENANCE ET DE DESTINATION. | Valeurs en francs. 1835. | 1836. | 1837. | 1838. | Moyenne quatriennale. | 1839. | Comparaison de 1839 avec 1838. En plus. | En moins. | En plus ou en moins. | Avec la moyenne quatriennale. En plus. | En moins. | En plus ou en moins. | Proportions pour 100. 1835. | 1836. | 1837. | 1838. | Moyenne quatriennale. | 1839. |
|---|---|---|---|---|---|---|---|---|---|---|---|---|---|---|---|---|---|---|
| | Francs. | Francs. | Francs. | Francs. | Francs. | Francs. | Francs. | Francs. | p. % | Francs. | Francs. | p. % | | | | | | |
| FRANCE | 3,501,988 | 5,044,868 | 7,422,832 | 7,226,769 | 5,799,114 | 7,007,129 | . . . | 219,650 | 3. 0 | 1,208,005 | . . . | 20. 8 | 16. 4 | 23. 4 | 27. 1 | 28. 4 | 24. 3 | 28. 3 |
| PAYS-BAS | 3,788,473 | 2,545,831 | 4,309,116 | 3,721,494 | 3,591,229 | 5,127,979 | 1,406,485 | . . . | 37. 8 | 1,536,750 | . . . | 42. 8 | 17. 8 | 11. 8 | 15. 7 | 14. 6 | 15. 0 | 20. 7 |
| PRUSSE | 3,160,530 | 2,891,862 | 3,342,123 | 3,695,374 | 3,272,472 | 2,508,924 | . . . | 1,186,450 | 32. 1 | . . . | 763,548 | 23. 3 | 14. 8 | 13. 4 | 12. 2 | 14. 5 | 13. 7 | 10. 1 |
| VILLES ANSÉATIQUES | 1,042,492 | 1,105,020 | 910,993 | 721,093 | 944,899 | 535,845 | . . . | 185,248 | 25. 7 | . . . | 409,054 | 43. 3 | 4. 9 | 5. 1 | 3. 3 | 2. 8 | 4. 0 | 2. 3 |
| HANOVRE et OLDENBOURG | 216,025 | 62,224 | 68,554 | 36,469 | 95,818 | 45,797 | 9,328 | . . . | 25. 6 | . . . | 50,021 | 62. 6 | 1. 0 | 0. 3 | 0. 3 | 0. 2 | 0. 4 | 0. 2 |
| LUBECK | . . . | 736 | . . . | . . . | 184 | . . . | . . . | . . . | . . . | . . . | 184 | . . . | . . . | . . . | . . . | . . . | . . . | . . . |
| AUTRICHE (y compris le Royaume Lombardo-Vénitien) | 800 | 425 | 1,856 | 103 | 796 | 78,918 | 78,815 | . . . | 76,519. 4 | 78,122 | . . . | 9,815. 6 | . . . | . . . | . . . | . . . | . . . | 0. 3 |
| SARDAIGNE et PIÉMONT | . . . | 400 | 10,575 | 1,630 | 3,151 | 307,958 | 306,328 | . . . | 18,793. 1 | 304,807 | . . . | 9,673. 3 | . . . | . . . | . . . | . . . | . . . | 1. 3 |
| DANEMARCK | 64,540 | 54,855 | 120,044 | 82,425 | 80,466 | 306 | . . . | 82,119 | 99. 6 | . . . | 80,160 | 99. 6 | 0. 3 | 0. 2 | 0. 4 | 0. 3 | 0. 3 | . . . |
| TOSCANE, ÉTATS ROMAINS, MODÈNE, PARME ET LUCQUES | 497 | 3,591 | 4,385 | 35,003 | 10,869 | 107,849 | 72,846 | . . . | 291. 4 | 96,980 | . . . | 892. 3 | . . . | . . . | . . . | 0. 1 | . . . | 0. 4 |
| DEUX-SICILES | 13,793 | 75 | 44,886 | . . . | 14,689 | 180,272 | 180,272 | . . . | . . . | 165,583 | . . . | 1,127. 3 | 0. 1 | . . . | 0. 2 | . . . | 0. 1 | 0. 7 |
| RUSSIE | 325,906 | 339,817 | 272,911 | 504,504 | 360,785 | 766,558 | 262,054 | . . . | 53. 9 | 405,773 | . . . | 112. 5 | 1. 5 | 1. 6 | 1. 0 | 2. 0 | 1. 6 | 3. 1 |
| MECKLENBOURG-SCHWERIN | . . . | 5,290 | 11,433 | 170 | 4,223 | 19,120 | 19,050 | . . . | 12,205. 9 | 14,897 | . . . | 352. 8 | . . . | . . . | 0. 1 | . . . | . . . | 0. 1 |
| SUÈDE ET NORWÉGE | 477,358 | 474,894 | 335,729 | 281,195 | 392,294 | 249,053 | . . . | 32,142 | 11. 4 | . . . | 143,241 | 36. 5 | 2. 2 | 2. 2 | 1. 2 | 1. 1 | 1. 7 | 1. 0 |
| ANGLETERRE (y compris Gibraltar, Malte et les îles Ioniennes) | 5,159,973 | 3,566,411 | 7,709,149 | 5,893,341 | 5,582,219 | 4,321,613 | . . . | 1,571,728 | 26. 7 | . . . | 1,260,606 | 22. 6 | 24. 3 | 16. 5 | 28. 1 | 23. 2 | 23. 3 | 17. 5 |
| ESPAGNE (y compris les îles Canaries) | 541,627 | 336,765 | 246,776 | 408,408 | 383,394 | 617,810 | 209,502 | . . . | 51. 2 | 234,416 | . . . | 61. 1 | 2. 5 | 1. 6 | 0. 9 | 1. 6 | 1. 7 | 2. 5 |
| PORTUGAL (y compris Madère, les îles du Cap-Vert et les Açores) | 37,379 | 61,904 | 8,947 | 5,796 | 28,507 | 23,456 | 17,660 | . . . | 302. 6 | . . . | 5,051 | 17. 7 | 0. 2 | 0. 3 | . . . | . . . | 0. 1 | 0. 1 |
| GRÈCE (y compris les îles de l'Archipel) | . . . | 22,898 | . . . | . . . | 5,725 | . . . | . . . | . . . | . . . | . . . | 5,725 | . . . | . . . | 0. 1 | . . . | . . . | . . . | . . . |
| TURQUIE (y compris les îles de l'Archipel) | . . . | 1,495 | 5,523 | 18,858 | 6,469 | 24,093 | 5,235 | . . . | 27. 8 | 17,624 | . . . | 272. 4 | . . . | . . . | . . . | 0. 1 | . . . | 0. 1 |
| ÉGYPTE | 4,311 | . . . | . . . | . . . | 1,078 | 68,444 | 68,444 | . . . | . . . | 67,366 | . . . | 6,249. 2 | . . . | . . . | . . . | . . . | . . . | 0. 3 |
| MAROC | . . . | . . . | . . . | . . . | . . . | . . . | . . . | . . . | . . . | . . . | . . . | . . . | . . . | . . . | . . . | . . . | . . . | . . . |
| ALGER | . . . | 17,848 | . . . | 1,832 | 4,920 | . . . | . . . | 1,832 | . . . | . . . | 4,920 | . . . | . . . | 0. 1 | . . . | . . . | . . . | . . . |
| SYNGAPORE | . . . | . . . | . . . | . . . | . . . | 1,325 | 1,325 | . . . | . . . | 1,325 | . . . | . . . | . . . | . . . | . . . | . . . | . . . | . . . |
| ILES DE JAVA ET SUMATRA | . . . | . . . | 48,374 | . . . | 12,094 | 27,354 | 27,354 | . . . | . . . | 15,260 | . . . | 126. 2 | . . . | . . . | 0. 2 | . . . | . . . | 0. 1 |
| ILES PHILIPPINES | . . . | . . . | 49 | . . . | 12 | . . . | . . . | . . . | . . . | . . . | 12 | . . . | . . . | . . . | . . . | . . . | . . . | . . . |
| ÉTATS-UNIS | 2,640,405 | 4,988,031 | 2,502,189 | 2,743,016 | 3,218,410 | 2,473,610 | . . . | 269,406 | 9. 5 | . . . | 744,800 | 50. 1 | 12. 4 | 23. 1 | 9. 1 | 10. 8 | 13. 2 | 10. 0 |
| CUBA et PORTO-RICO (possessions Espagnoles) | 7,596 | 47,792 | 11,072 | 35,066 | 25,382 | 49,592 | 14,526 | . . . | 41. 4 | 24,210 | . . . | 95. 4 | . . . | 0. 2 | 0. 1 | 0. 1 | 0. 1 | 0. 2 |
| JAMAÏQUE | . . . | . . . | . . . | . . . | . . . | 154,500 | 154,500 | . . . | . . . | 154,500 | . . . | . . . | . . . | . . . | . . . | . . . | . . . | 0. 6 |
| HAÏTI | 36,815 | . . . | . . . | 32,114 | 17,232 | 105 | . . . | 32,009 | 99. 7 | . . . | 17,127 | 99. 4 | 0. 2 | . . . | . . . | 0. 1 | 0. 1 | . . . |
| BRÉSIL | 114,577 | 27,199 | 35,378 | 14,665 | 47,955 | 13,643 | . . . | 1,022 | 7. 0 | . . . | 34,312 | 76. 5 | 0. 6 | 0. 1 | 0. 1 | 0. 1 | 0. 2 | 0. 1 |
| RIO DE LA PLATA | 211 | 50 | 1,245 | 545 | 510 | 875 | 330 | . . . | 60. 6 | 365 | . . . | 70. 6 | . . . | . . . | . . . | . . . | . . . | . . . |
| CHILI | . . . | . . . | 9,074 | . . . | 2,269 | . . . | . . . | . . . | . . . | . . . | 2,269 | . . . | . . . | . . . | . . . | . . . | . . . | . . . |
| MEXIQUE | 177,030 | . . . | 1,934 | 6,900 | 46,466 | 5,561 | . . . | 1,339 | 19. 4 | . . . | 40,905 | 13. 7 | 0. 8 | . . . | . . . | . . . | 0. 2 | . . . |
| A L'AVENTURE | . . . | . . . | . . . | 1,500 | 375 | . . . | . . . | 1,500 | . . . | . . . | 375 | . . . | . . . | . . . | . . . | . . . | . . . | . . . |
| TOTAUX. | 21,312,326 | 21,600,281 | 27,435,147 | 25,468,270 | 23,954,006 | 24,717,679 | . . . | 750,591 | 2. 9 | 763,673 | . . . | 3. 2 | 100. 0 | 100. 0 | 100. 0 | 100. 0 | 100. 0 | 100. 0 |

**MATIÈRES FABRIQUÉES.**

| PAYS DE PROVENANCE ET DE DESTINATION. | Valeurs en francs. 1835. | 1836. | 1837. | 1838. | Moyenne quatriennale. | 1839. | Comparaison de 1839 avec 1838. En plus. | En moins. | En plus ou en moins. | Avec la moyenne quatriennale. En plus. | En moins. | En plus ou en moins. | Proportions pour 100. 1835. | 1836. | 1837. | 1838. | Moyenne quatriennale. | 1839. |
|---|---|---|---|---|---|---|---|---|---|---|---|---|---|---|---|---|---|---|
| | Francs. | Francs. | Francs. | Francs. | Francs. | Francs. | Francs. | Francs. | p. % | Francs. | Francs. | p. % | | | | | | |
| FRANCE | 54,296,047 | 58,689,897 | 53,571,161 | 72,620,002 | 59,794,277 | 52,319,547 | . . . | 20,300,455 | 28. 0 | . . . | 7,474,730 | 12. 5 | 42. 2 | 44. 0 | 43. 3 | 45. 4 | 43. 7 | 37. 9 |
| PAYS-BAS | 14,002,466 | 13,128,764 | 13,988,625 | 17,627,700 | 14,686,889 | 25,496,563 | 7,868,863 | . . . | 44. 6 | 10,809,674 | . . . | 73. 6 | 10. 9 | 9. 9 | 11. 3 | 11. 0 | 10. 8 | 18. 6 |
| PRUSSE | 20,981,733 | 18,956,603 | 19,937,513 | 25,574,652 | 21,362,625 | 22,048,910 | . . . | 3,525,742 | 13. 8 | 686,285 | . . . | 3. 2 | 16. 3 | 14. 2 | 16. 1 | 16. 0 | 15. 6 | 15. 9 |
| VILLES ANSÉATIQUES | 4,428,958 | 4,295,501 | 4,014,651 | 3,278,086 | 4,004,299 | 2,160,435 | . . . | 1,117,651 | 34. 1 | . . . | 1,843,864 | 46. 0 | 3. 4 | 3. 2 | 3. 3 | 2. 1 | 2. 9 | 1. 6 |
| HANOVRE et OLDENBOURG | 1,112,904 | 1,283,815 | 322,684 | 248,932 | 742,084 | 292,896 | 43,964 | . . . | 17. 7 | . . . | 449,188 | 60. 5 | 0. 8 | 1. 0 | 0. 3 | 0. 1 | 0. 5 | 0. 3 |
| LUBECK | . . . | 16,761 | 13,765 | 22,887 | 13,353 | . . . | . . . | 22,887 | . . . | . . . | 13,353 | . . . | . . . | . . . | . . . | . . . | . . . | . . . |
| AUTRICHE (y compris le Royaume Lombardo-Vénitien) | 51,918 | 39,374 | 63,256 | 109,256 | 65,946 | 35,433 | . . . | 73,823 | 67. 4 | . . . | 30,513 | 46. 3 | . . . | . . . | . . . | 0. 1 | 0. 1 | . . . |
| SARDAIGNE et PIÉMONT | 171,390 | . . . | 26,957 | 30,264 | 57,153 | 114,559 | 84,295 | . . . | 278. 5 | 57,406 | . . . | 100. 5 | 0. 2 | . . . | . . . | . . . | . . . | 0. 1 |
| DANEMARCK | 84,727 | 67,471 | 151,779 | 99,458 | 100,859 | 39,888 | . . . | 59,570 | 60. 0 | . . . | 60,971 | 60. 4 | 0. 1 | . . . | 0. 1 | 0. 1 | 0. 1 | . . . |
| TOSCANE, ÉTATS ROMAINS, MODÈNE, PARME ET LUCQUES | 77,315 | 183,512 | 71,706 | 65,190 | 99,431 | 29,593 | . . . | 35,597 | 54. 6 | . . . | 69,838 | 70. 2 | 0. 1 | 0. 2 | 0. 1 | . . . | 0. 1 | . . . |
| DEUX-SICILES | 247,931 | 670,046 | 289,534 | 409,997 | 404,377 | 418,766 | 8,769 | . . . | 2. 1 | 14,389 | . . . | 3. 5 | 0. 2 | 0. 5 | 0 2 | 0. 3 | 0. 3 | 0. 3 |
| RUSSIE | 502,015 | 1,225,473 | 1,129,824 | 2,255,423 | 1,277,684 | 746,694 | . . . | 1,508,729 | 66. 9 | . . . | 530,990 | 41. 6 | 0. 4 | 0. 9 | 0. 9 | 1. 4 | 1. 0 | 0.5 |
| MECKLENBOURG-SCHWERIN | . . . | 4,273 | 5,856 | 3,951 | 3,520 | 6,684 | 2,733 | . . . | 69. 2 | 3,164 | . . . | 89. 9 | . . . | . . . | . . . | . . . | . . . | . . . |
| SUÈDE ET NORWÉGE | 549,146 | 280,145 | 273,910 | 419,915 | 380,779 | 296,750 | . . . | 123,165 | 29. 3 | . . . | 84,029 | 22. 1 | 0. 5 | 0. 2 | 0. 2 | 0. 3 | 0. 3 | 0. 3 |
| ANGLETERRE (y compris Gibraltar, Malte et les îles Ioniennes) | 25,485,071 | 26,285,307 | 24,794,488 | 30,710,653 | 26,818,880 | 24,909,726 | . . . | 5,800,927 | 18. 9 | . . . | 1,909,154 | 7. 1 | 19. 8 | 19. 7 | 20. 0 | 19. 2 | 19. 6 | 18. 0 |
| ESPAGNE (y compris les îles Canaries) | 477,152 | 131,909 | 216,171 | 413,768 | 309,750 | 16,231 | . . . | 397,537 | 96. 1 | . . . | 293,519 | 94. 8 | 0. 4 | 0. 1 | 0. 2 | 0. 3 | 0. 2 | . . . |
| PORTUGAL (y compris Madère, les îles du Cap-Vert et les Açores) | 282,234 | 170,051 | 239,101 | 146,256 | 209,411 | 207,789 | 61,533 | . . . | 42. 1 | . . . | 1,622 | 0. 8 | 0. 2 | 0. 1 | 0. 2 | 0. 1 | 0. 2 | 0. 2 |
| GRÈCE (y compris les îles de l'Archipel) | . . . | 22,428 | . . . | 150 | 5,644 | 510 | 360 | . . . | 240. 0 | . . . | 5,134 | 91. 0 | . . . | . . . | . . . | . . . | . . . | . . . |
| TURQUIE (y compris les îles de l'Archipel) | 752,359 | 1,006,427 | 535,956 | 1,519,550 | 953,573 | 2,107,876 | 588,326 | . . . | 38. 7 | 1,154,303 | . . . | 121. 1 | 0. 6 | 0. 8 | 0. 4 | 1. 0 | 0. 7 | 1. 5 |
| ÉGYPTE | 159,923 | 92,590 | . . . | 56,592 | 77,276 | 146,527 | 89,935 | . . . | 158. 9 | 69,251 | . . . | 89. 6 | 0. 1 | 0. 1 | . . . | . . . | 0. 1 | 0. 1 |
| MAROC | . . . | . . . | . . . | . . . | . . . | 1,932 | 1,932 | . . . | . . . | 1,932 | . . . | . . . | . . . | . . . | . . . | . . . | . . . | . . . |
| ALGER | 50,891 | 92,025 | . . . | 29,070 | 42,996 | . . . | . . . | 29,070 | . . . | . . . | 42,996 | . . . | . . . | . . . | 0. 1 | . . . | . . . | . . . |
| SYNGAPORE | . . . | . . . | . . . | . . . | . . . | 301,030 | 301,030 | . . . | . . . | 301,030 | . . . | . . . | . . . | . . . | . . . | . . . | . . . | 0. 3 |
| ILES DE JAVA ET SUMATRA | 170,809 | 30,080 | 18,189 | 8,096 | 56,794 | 272,154 | 264,058 | . . . | 3,261. 6 | 215,360 | . . . | 379. 2 | 0. 1 | . . . | . . . | . . . | 0. 1 | 0. 2 |
| ILES PHILIPPINES | 37,991 | 25,374 | 17,324 | . . . | 20,172 | . . . | . . . | . . . | . . . | . . . | 20,172 | . . . | . . . | . . . | . . . | . . . | . . . | . . . |
| ÉTATS-UNIS | 2,716,186 | 4,433,194 | 1,086,856 | 2,055,526 | 2,572,940 | 2,576,798 | 521,272 | . . . | 25. 3 | 3,858 | . . . | 0. 2 | 2. 2 | 3. 3 | 1. 0 | 1. 3 | 1. 9 | 1. 6 |
| CUBA et PORTO-RICO (possessions Espagnoles) | 1,003,515 | 688,886 | 779,898 | 889,544 | 840,461 | 1,664,942 | 775,398 | . . . | 87. 2 | 824,481 | . . . | 98. 1 | 0. 8 | 0. 5 | 0. 7 | 0. 5 | 0. 6 | 1. 2 |
| JAMAÏQUE | . . . | . . . | . . . | . . . | . . . | . . . | . . . | . . . | . . . | . . . | . . . | . . . | . . . | . . . | . . . | . . . | . . . | . . . |
| HAÏTI | 12,285 | 9,006 | 128,690 | 7,658 | 39,410 | 78,022 | 70,364 | . . . | 918. 8 | 38,612 | . . . | 98. 0 | . . . | . . . | 0. 1 | . . . | . . . | . . . |
| BRÉSIL | 838,682 | 1,293,989 | 1,191,883 | 745,753 | 1,017,577 | 790,119 | 44,366 | . . . | 5. 9 | . . . | 227,458 | 22. 3 | 0. 6 | 1. 0 | 1. 0 | 0. 5 | 0. 9 | 0. 6 |
| RIO DE LA PLATA | 47,806 | 74,692 | 173,093 | 141,197 | 109,197 | 107,584 | . . . | 33,613 | 23. 8 | . . . | 1,613 | 1. 5 | . . . | 0. 1 | 0. 1 | 0. 1 | 0. 1 | 0. 1 |
| CHILI | . . . | 106,135 | 338,774 | . . . | 111,227 | . . . | . . . | . . . | . . . | . . . | 111,227 | . . . | . . . | 0. 1 | 0. 3 | . . . | 0. 1 | . . . |
| MEXIQUE | 185,228 | . . . | 347,418 | 272,821 | 201,367 | 953,480 | 680,659 | . . . | 249. 5 | 752,113 | . . . | 373. 5 | 0. 1 | . . . | 0. 3 | 0. 2 | 0. 1 | 0. 7 |
| A L'AVENTURE | 6,038 | 21,718 | 120 | 8,842 | 9,179 | . . . | . . . | 8,842 | . . . | . . . | 9,179 | . . . | . . . | . . . | . . . | . . . | . . . | . . . |
| TOTAUX. | 128,732,723 | 133,323,446 | 125,729,162 | 159,771,189 | 136,389,130 | 138,141,458 | . . . | 21,629,751 | 13. 6 | 1,752,308 | . . . | 1. 3 | 100. 0 | 100. 0 | 100. 0 | 100. 0 | 100. 0 | 100. 0 |

# COMMERCE GÉNÉRAL.

## IMPORTATIONS PAR CLASSE DE MARCHANDISES.

### DENRÉES EXOTIQUES.

| PAYS DE PROVENANCE. | VALEURS EN FRANCS. 1835. | 1836. | 1837. | 1838. | MOYENNE quatriennale. | 1839. | COMPARAISON DE 1839 AVEC 1838. EN PLUS. | EN MOINS. | EN PLUS ou EN MOINS. | COMPARAISON DE 1839 AVEC LA MOYENNE QUATRIENNALE. EN PLUS. | EN MOINS. | EN PLUS ou EN MOINS. | PROPORTIONS POUR 100. 1835. | 1836. | 1837. | 1838. | MOYENNE quatriennale. | 1839. |
|---|---|---|---|---|---|---|---|---|---|---|---|---|---|---|---|---|---|---|
| | Francs. | Francs. | Francs. | Francs. | Francs. | Francs. | Francs. | p. % | | Francs. | Francs. | p. % | | | | | | |
| FRANCE | 9,468,111 | 9,076,758 | 7,051,539 | 7,854,499 | 7,852,727 | 7,460,957 | . . . | 375,542 | 4. 8 | . . . | 371,770 | 4. 7 | 15. 6 | 12. 2 | 10. 9 | 14. 1 | 13. 2 | 12. 6 |
| PAYS-BAS | 10,710,565 | 10,967,808 | 10,508,845 | 10,165,625 | 12,088,160 | 11,962,054 | 1,796,451 | . . . | 17. 7 | . . . | 126,106 | 1. 0 | 17. 7 | 19. 1 | 25. 6 | 18. 3 | 20. 3 | 20. 1 |
| PRUSSE | 525,679 | 578,076 | 542,495 | 512,864 | 539,779 | 535,550 | . . . | 77,514 | 24. 8 | . . . | 104,429 | 30. 7 | 0. 4 | 0. 7 | 0. 5 | 0. 6 | 0. 6 | 0. 4 |
| VILLES ANSÉATIQUES | 1,045,859 | 581,896 | 390,252 | 315,847 | 584,455 | 1,507,155 | 991,506 | . . . | 315. 8 | 722,700 | . . . | 125. 7 | 1. 7 | 1. 0 | 0. 6 | 0. 6 | 1. 0 | 2. 2 |
| HANOVRE et OLDENBOURG | 185,702 | 244,882 | 50,142 | 510 | 115,509 | . . . | . . . | 510 | . . . | . . . | 115,509 | . . . | 0. 3 | 0. 4 | 0. 1 | . . . | 0. 2 | . . . |
| LUBECK | . . . | . . . | . . . | . . . | . . . | . . . | . . . | . . . | . . . | . . . | . . . | . . . | . . . | . . . | . . . | . . . | . . . | . . . |
| AUTRICHE (y compris le Royaume Lombardo-Vénitien | 124,944 | 485,747 | 540,011 | 370,547 | 504,812 | 52,180 | . . . | 258,367 | 88. 1 | . . . | 272,632 | 89. 4 | 0. 2 | 0. 8 | 0. 5 | 0. 5 | 0. 5 | 0. 1 |
| SARDAIGNE et PIÉMONT | 212,730 | 145,016 | 17,049 | 79,697 | 113,620 | . . . | . . . | 79,697 | . . . | . . . | 113,620 | . . . | 0. 4 | 0. 2 | . . . | 0. 2 | 0. 2 | . . . |
| DANEMARCK | 12,205 | . . . | 250 | . . . | 3,150 | 10,884 | 10,884 | . . . | . . . | 7,754 | . . . | 247. 7 | . . . | . . . | . . . | . . . | . . . | . . . |
| TOSCANE, ÉTATS ROMAINS, MODÈNE, PARME ET LUCQUES | 145,595 | 550,405 | 7,570 | 394,651 | 274,025 | 32,047 | . . . | 362,584 | 91. 9 | . . . | 241,978 | 88. 3 | 0. 3 | 1. 0 | . . . | 0. 7 | 0. 4 | 0. 1 |
| DEUX-SICILES | 460,044 | 852,279 | 553,255 | 1,022,445 | 717,500 | 756,595 | . . . | 286,048 | 27. 9 | 18,895 | . . . | 2. 6 | 0. 8 | 1. 5 | 0. 8 | 1. 8 | 1. 2 | 1. 2 |
| RUSSIE | . . . | 3,643 | 22 | 86 | 937 | 1,877 | 1,791 | . . . | 2,082. 5 | 940 | . . . | 100. 5 | . . . | . . . | . . . | . . . | . . . | . . . |
| MECKLENBOURG-SCHWERIN | . . . | . . . | . . . | . . . | . . . | . . . | . . . | . . . | . . . | . . . | . . . | . . . | . . . | . . . | . . . | . . . | . . . | . . . |
| SUÈDE et NORWÉGE | 336,092 | . . . | . . . | 74 | 84,041 | 10 | . . . | 64 | 86. 4 | . . . | 84,031 | 99. 9 | 0. 6 | . . . | . . . | . . . | 0. 1 | . . . |
| ANGLETERRE (y compris Gibraltar, Malte et les îles Ioniennes) | 13,715,165 | 15,980,428 | 15,675,059 | 12,919,896 | 13,547,132 | 16,458,702 | 4,418,806 | . . . | 30. 8 | 3,091,570 | . . . | 25. 2 | 22. 6 | 24. 3 | 21. 2 | 21. 6 | 22. 4 | 27. 7 |
| ESPAGNE (y compris les îles Canaries) | 267,184 | 338,784 | 138,959 | 225,611 | 247,629 | 216,684 | . . . | 8,927 | 3. 9 | . . . | 30,945 | 12. 5 | 0. 4 | 0. 6 | 0. 3 | 0. 4 | 0. 4 | 0. 4 |
| PORTUGAL (y compris Madère, les îles du Cap-Vert et les Açores) | 776,512 | 737,649 | 1,020,964 | 1,119,785 | 913,727 | 1,549,393 | 429,608 | . . . | 38. 4 | 635,666 | . . . | 69. 6 | 1. 3 | 1. 3 | 1. 6 | 2. 0 | 1. 5 | 2. 6 |
| GRÈCE (y compris les îles de l'Archipel) | 18,568 | 102,951 | . . . | 81,742 | 65,760 | . . . | . . . | 81,742 | . . . | . . . | 65,760 | . . . | . . . | 0. 3 | . . . | 0. 1 | 0. 1 | . . . |
| TURQUIE (y compris les îles de l'Archipel) | 380,520 | 119,595 | 126,970 | 10 | 159,701 | 65,874 | 65,864 | . . . | 658,640. 0 | . . . | 90,827 | 57. 9 | 0. 6 | 0. 2 | 0. 2 | . . . | 0. 3 | 0. 1 |
| ÉGYPTE | . . . | 2,690 | . . . | . . . | 673 | 225 | 225 | . . . | . . . | . . . | 418 | 62. 1 | . . . | . . . | . . . | . . . | . . . | . . . |
| MAROC | . . . | . . . | . . . | . . . | . . . | 37,551 | 37,551 | . . . | . . . | 37,551 | . . . | . . . | . . . | . . . | . . . | . . . | . . . | 0. 1 |
| ALGER | . . . | 57,584 | . . . | . . . | 14,396 | 8,454 | 8,454 | . . . | . . . | . . . | 5,942 | 41. 3 | . . . | 0. 1 | . . . | . . . | . . . | . . . |
| SYNGAPORE | . . . | . . . | . . . | . . . | . . . | 223,480 | 223,480 | . . . | . . . | 223,480 | . . . | . . . | . . . | . . . | . . . | . . . | 0. 4 | . . . |
| ILES DE JAVA ET SUMATRA | 1,079,765 | 1,130,559 | 272,406 | 283,189 | 691,477 | 1,960,951 | 1,677,751 | . . . | 592. 5 | 1,269,454 | . . . | 183. 6 | 1. 8 | 2. 0. | 0. 4 | 0. 5 | 1. 2 | 3. 3 |
| ILES PHILIPPINES | 504,884 | 1,430,421 | 882,732 | 206,689 | 798,681 | 796 | . . . | 205,889 | 99. 7 | . . . | 797,885 | 99. 9 | 1. 0 | 2. 5 | 1. 4 | 0. 5 | 1. 4 | . . . |
| ÉTATS-UNIS | 2,102,199 | 7,117,787 | 4,768,609 | 1,458,085 | 3,871,669 | 1,515,005 | 76,922 | . . . | 5. 3 | . . . | 2,356,664 | 60. 9 | 5. 6 | 12. 4 | 7. 4 | 2. 6 | 6. 5 | 2. 5 |
| CUBA ET PORTO-RICO (possessions Espagnoles) | 7,513,205 | 3,736,515 | 5,389,235 | 7,166,059 | 5,926,304 | 5,155,100 | . . . | 2,010,959 | 28. 1 | . . . | 771,104 | 13. 0 | 12. 4 | 6. 5 | 8. 2 | 12. 9 | 10. 0 | 8. 7 |
| JAMAÏQUE | . . . | . . . | . . . | . . . | . . . | . . . | . . . | . . . | . . . | . . . | . . . | . . . | . . . | . . . | . . . | . . . | . . . | . . . |
| HAÏTI | 3,857,375 | 3,545,546 | 3,590,418 | 3,680,167 | 4,142,877 | 5,132,414 | . . . | 447,755 | 8. 0 | 1,009,557 | . . . | 24. 4 | 6. 3 | 6. 1 | 5. 6 | 10. 1 | 6. 9 | 8. 7 |
| BRÉSIL | 7,125,482 | 3,922,428 | 9,488,087 | 6,925,389 | 6,865,407 | 5,251,328 | . . . | 1,674,061 | 24. 2 | . . . | 1,614,169 | 23. 5 | 11. 7 | 6. 8 | 14. 7 | 12. 4 | 11. 5 | 8. 8 |
| RIO DE LA PLATA | . . . | . . . | . . . | . . . | . . . | . . . | . . . | . . . | . . . | . . . | . . . | . . . | . . . | . . . | . . . | . . . | . . . | . . . |
| CHILI | . . . | . . . | . . . | 45,589 | 11,397 | . . . | . . . | 45,589 | . . . | . . . | 11,397 | . . . | . . . | . . . | . . . | 0. 1 | . . . | . . . |
| MEXIQUE | 176,592 | . . . | . . . | . . . | 44,098 | 5,712 | 5,712 | . . . | . . . | . . . | 38,386 | 87. 0 | 0. 3 | . . . | . . . | . . . | 0. 1 | . . . |
| TOTAUX | 69,670,201 | 57,455,925 | 64,501,395 | 55,599,017 | 59,556,409 | 59,560,566 | 3,761,549 | . . . | 6. 8 | . . . | 196,045 | 0. 3 | 100. 0 | 100. 0 | 100. 0 | 100. 0 | 100. 0 | 100. 0 |

### DENRÉES INDIGÈNES.

| VALEURS EN FRANCS. 1835. | 1836. | 1837. | 1838. | MOYENNE quatriennale. | 1839. | COMPARAISON DE 1839 AVEC 1838. EN PLUS. | EN MOINS. | EN PLUS ou EN MOINS. | COMPARAISON DE 1839 AVEC LA MOYENNE QUATRIENNALE. EN PLUS. | EN MOINS. | EN PLUS ou EN MOINS. | PROPORTIONS POUR 100. 1835. | 1836. | 1837. | 1838. | MOYENNE quatriennale. | 1839. |
|---|---|---|---|---|---|---|---|---|---|---|---|---|---|---|---|---|---|
| Francs. | Francs. | Francs. | Francs. | Francs. | Francs. | Francs. | Francs. | p. % | Francs. | Francs. | p. % | | | | | | |
| 1,668,038 | 2,101,987 | 2,112,636 | 2,097,152 | 1,994,947 | 2,227,286 | 130,134 | . . . | 6. 2 | 232,339 | . . . | 11. 6 | 14. 7 | 17. 6 | 18. 5 | 14. 6 | 16. 1 | 15. 5 |
| 5,716,049 | 6,077,206 | 5,667,256 | 7,618,415 | 6,254,756 | 8,897,318 | 1,278,905 | . . . | 16. 8 | 2,642,588 | . . . | 42. 2 | 50. 5 | 51. 0 | 49. 2 | 51. 0 | 50. 5 | 55. 9 |
| 1,544,504 | 1,985,200 | 1,920,553 | 2,200,493 | 1,912,632 | 2,116,550 | . . . | 83,943 | 3. 8 | 203,918 | . . . | 10. 7 | 15. 6 | 16. 7 | 16. 9 | 14. 7 | 15. 5 | 12. 8 |
| . . . | 162,339 | 62. 2 | . . . | 50,501 | 55. 9 | 1. 1 | 0. 9 | 0. 9 | 1. 7 | 1. 2 | 0. 6 | 484,145 | 756,254 | 555,935 | 552,008 | 586,585 | 769,514 |
| . . . | 1,292,557 | 89. 1 | . . . | 1,026,320 | 86. 7 | 12. 6 | 9. 0 | 7. 0 | 9. 7 | 9. 5 | 1. 0 | 545,091 | 478,593 | 725,458 | 823,791 | 642,728 | 596,945 |
| 1,424,482 | 1,966,864 | 795,406 | 1,450,540 | 1,184,323 | 158,005 | . . . | 15,696 | . . . | . . . | 5,424 | . . . | . . . | . . . | . . . | . . . | 0. 1 | . . . |
| . . . | 15,696 | . . . | . . . | 5,424 | . . . | . . . | . . . | . . . | . . . | . . . | . . . | . . . | 121,100 | 24,230 | 102,057 | 61,859 | . . . |
| . . . | . . . | . . . | 15,696 | 3,424 | . . . | . . . | 509 | 942 | 90,503 | 89,994 | . . . | 29,124. 2 | 89,561 | . . . | 9,486. 3 | . . . | . . . |
| . . . | . . . | . . . | . . . | . . . | . . . | . . . | . . . | . . . | . . . | . . . | . . . | . . . | . . . | . . . | . . . | . . . | . . . |
| 295,207 | 78,116 | 17,680 | 117,890 | 126,735 | 49,950 | . . . | 67,940 | 57. 6 | . . . | 76,775 | 60. 6 | 2. 6 | 0. 7 | 0. 2 | 0. 8 | 1. 0 | 0. 5 |
| . . . | 10,155 | 19. 7 | 26,075 | . . . | 170. 9 | . . . | . . . | . . . | . . . | . . . | . . . | 0. 3 | 0. 1 | 0. 2 | 123,000 | 147,689 | 96,109 |
| 86 | 4,054 | 5,427 | 51,402 | 15,352 | 41,537 | 901 | . . . | 40. 0 | 742 | . . . | 50. 8 | . . . | . . . | . . . | . . . | . . . | . . . |
| 2,553 | 3,553 | 1,496 | 2,255 | 2,412 | 3,154 | . . . | 854. 2 | 2,109,747 | . . . | 2,474. 9 | 0. 1 | 0. 2 | 0. 7 | 1. 5 | 0. 7 | 15. 5 | 10,327,865 |
| 8,581 | 21,593 | 80,765 | 250,041 | 85,945 | 2,194,999 | 1,964,951 | . . . | 160,322 | . . . | . . . | 45,576 | . . . | . . . | . . . | . . . | 0. 2 | 1. 1 |
| . . . | . . . | 21,182 | 160,522 | 45,576 | . . . | . . . | 141,895 | 56. 4 | . . . | 125,242 | 55. 6 | 5. 2 | 2. 6 | 5. 8 | 2. 6 | 5. 0 | 1. 5 |
| 359,200 | 314,845 | 427,178 | 389,276 | 372,625 | 247,583 | . . . | 11,779 | 6. 5 | 55,255 | . . . | 24. 9 | 1. 5 | 0. 7 | 1. 1 | 1. 5 | 1. 1 | 1. 1 |
| 170,745 | 83,008 | 125,022 | 188,500 | 141,486 | 170,721 | . . . | . . . | . . . | . . . | . . . | . . . | . . . | . . . | . . . | . . . | . . . | . . . |
| . . . | . . . | . . . | . . . | . . . | . . . | . . . | . . . | . . . | . . . | 8 | . . . | . . . | . . . | . . . | . . . | . . . | . . . |
| 50 | . . . | . . . | . . . | 8 | . . . | . . . | . . . | . . . | . . . | 12,986 | . . . | . . . | 0. 5 | . . . | 0. 1 | . . . | . . . |
| 898 | . . . | 2 | 718 | 404 | 106,468 | 105,750 | . . . | 14,728. 4 | 106,054 | . . . | 26,253. 4 | . . . | . . . | . . . | . . . | 0. 6 | . . . |
| . . . | . . . | . . . | . . . | . . . | 100 | 100 | . . . | . . . | 100 | . . . | . . . | . . . | . . . | . . . | . . . | . . . | . . . |
| . . . | . . . | . . . | . . . | . . . | 20 | 20 | . . . | . . . | 20 | . . . | . . . | . . . | . . . | . . . | . . . | . . . | . . . |
| . . . | . . . | . . . | . . . | . . . | 500 | 500 | . . . | . . . | 500 | . . . | . . . | . . . | . . . | . . . | . . . | . . . | . . . |
| . . . | . . . | . . . | . . . | . . . | . . . | . . . | . . . | . . . | . . . | . . . | . . . | . . . | . . . | . . . | . . . | . . . | . . . |
| 100 | 1,000 | . . . | . . . | 277 | . . . | . . . | . . . | . . . | . . . | 277 | . . . | . . . | . . . | . . . | . . . | . . . | . . . |
| . . . | . . . | . . . | . . . | . . . | . . . | . . . | . . . | . . . | . . . | 945 | . . . | . . . | . . . | . . . | . . . | . . . | . . . |
| . . . | . . . | 3,775 | . . . | 945 | . . . | . . . | . . . | . . . | . . . | . . . | . . . | . . . | . . . | . . . | . . . | . . . | . . . |
| 6,948 | 7,350 | 156,458 | 97,155 | 66,948 | 39,910 | . . . | 57,925 | 58. 9 | . . . | 27,058 | 40. 4 | 0. 1 | 0. 1 | 1. 1 | 1. 4 | 0. 7 | 0. 6 |
| 272 | 100 | 10,880 | 77,829 | 22,270 | 58,602 | . . . | 19,227 | 24. 7 | 50,532 | . . . | 163. 1 | . . . | . . . | 0. 1 | 0. 5 | 0. 2 | 0. 4 |
| . . . | . . . | . . . | . . . | . . . | 850 | 850 | . . . | . . . | 850 | . . . | . . . | . . . | . . . | . . . | . . . | . . . | . . . |
| . . . | . . . | 120 | 700 | 205 | 90 | . . . | 601 | 85. 9 | . . . | 106 | 51. 7 | . . . | . . . | . . . | . . . | . . . | . . . |
| 42 | . . . | 40 | 417 | 125 | . . . | . . . | 417 | . . . | . . . | 125 | . . . | . . . | . . . | . . . | . . . | . . . | . . . |
| . . . | . . . | . . . | 213 | 53 | . . . | . . . | 213 | . . . | . . . | 53 | . . . | . . . | . . . | . . . | . . . | . . . | . . . |
| . . . | . . . | . . . | . . . | . . . | . . . | . . . | . . . | . . . | . . . | . . . | . . . | . . . | . . . | . . . | . . . | . . . | . . . |
| . . . | . . . | . . . | . . . | . . . | . . . | . . . | . . . | . . . | . . . | . . . | . . . | . . . | . . . | . . . | . . . | . . . | . . . |
| 11,322,071 | 11,908,841 | 11,587,181 | 14,957,990 | 12,594,021 | 16,508,361 | 1,550,371 | . . . | 10. 4 | 4,114,540 | . . . | 35. 2 | 100. 0 | 100. 0 | 100. 0 | 100. 0 | 100. 0 | 100. 0 |

### MATIÈRES NATURELLES.

| VALEURS EN FRANCS. 1835. | 1836. | 1837. | 1838. | MOYENNE quatriennale. | 1839. | COMPARAISON DE 1839 AVEC 1838. EN PLUS. | EN MOINS. | EN PLUS ou EN MOINS. | COMPARAISON DE 1839 AVEC LA MOYENNE QUATRIENNALE. EN PLUS. | EN MOINS. | EN PLUS ou EN MOINS. | PROPORTIONS POUR 100. 1835. | 1836. | 1837. | 1838. | MOYENNE quatriennale. | 1839. |
|---|---|---|---|---|---|---|---|---|---|---|---|---|---|---|---|---|---|
| Francs. | Francs. | Francs. | Francs. | Francs. | Francs. | Francs. | Francs. | p. % | Francs. | Francs. | p. % | | | | | | |
| 5,815,088 | 7,429,253 | 6,562,283 | 6,889,997 | 6,624,155 | 6,206,848 | . . . | 683,149 | 9. 9 | . . . | 417,307 | 6. 3 | 10. 0 | 11. 6 | 9. 4 | 8. 6 | 9. 8 | 9. 8 |
| 6,299,477 | 5,852,179 | 9,719,046 | 9,436,152 | 7,826,714 | 8,340,135 | . . . | 1,096,017 | 11. 6 | 513,421 | . . . | 6. 6 | 10. 8 | 9. 1 | 14. 4 | 11. 9 | 11. 6 | 13. 2 |
| 9,282,669 | 14,372,811 | 10,801,442 | 11,974,756 | 11,607,904 | 9,835,956 | . . . | 2,138,820 | 17. 9 | . . . | 1,771,968 | 15. 5 | 15. 9 | 22. 4 | 16. 0 | 15. 0 | 17. 2 | 15. 6 |
| 484,145 | 756,254 | 555,935 | 552,008 | 586,585 | 769,514 | 217,506 | . . . | 39. 4 | 182,729 | . . . | 51. 1 | 0. 8 | 1. 2 | 0. 8 | 0. 7 | 0. 9 | 1. 2 |
| 545,091 | 478,593 | 725,458 | 823,791 | 642,728 | 596,945 | . . . | 426,848 | 51. 8 | . . . | 245,785 | 38. 2 | 0. 9 | 0. 8 | 1. 1 | 1. 0 | 1. 0 | 0. 9 |
| . . . | 121,100 | 24,230 | 102,057 | 61,859 | . . . | . . . | 102,057 | . . . | . . . | 61,859 | . . . | . . . | 0. 2 | . . . | 0. 1 | 0. 1 | . . . |
| 33,705 | 188,677 | 111,276 | 1,157,488 | 567,809 | 441,648 | . . . | 695,840 | 61. 2 | 73,859 | . . . | 20. 1 | 0. 1 | 0. 3 | 0. 2 | 1. 4 | 0. 5 | 0. 7 |
| 50 | . . . | . . . | . . . | 12 | . . . | . . . | . . . | . . . | . . . | 12 | . . . | . . . | . . . | . . . | . . . | . . . | . . . |
| 793,256 | 1,814,791 | 1,055,855 | 910,447 | 1,145,587 | 254,700 | . . . | 675,747 | 74. 2 | . . . | 908,887 | 79. 5 | 1. 4 | 2. 8 | 1. 6 | 1. 2 | 1. 7 | 0. 4 |
| 123,000 | 147,689 | 96,109 | 170,815 | 134,903 | 105,151 | . . . | 65,684 | 38. 5 | . . . | 29,772 | 22. 1 | 0. 2 | 0. 2 | 0. 1 | 0. 2 | 0. 2 | 0. 2 |
| 202,543 | 219,838 | 159,025 | 178,184 | 189,897 | 99,550 | . . . | 78,854 | 44. 2 | . . . | 90,567 | 47. 7 | 0. 3 | 0. 3 | 0. 2 | 0. 2 | 0. 3 | 0. 2 |
| 10,327,865 | 5,275,465 | 8,710,597 | 9,978,185 | 8,565,527 | 10,327,687 | 549,504 | . . . | 5. 5 | 1,962,160 | . . . | 22. 9 | 17. 7 | 8. 2 | 12. 9 | 12. 5 | 12. 7 | 16. 7 |
| . . . | 50,738 | 104,570 | 118,257 | 68,541 | . . . | . . . | 118,257 | . . . | . . . | 68,541 | . . . | . . . | 0. 1 | 0. 2 | 0. 2 | 0. 1 | . . . |
| 971,096 | 819,105 | 1,605,772 | 1,215,726 | 1,151,924 | 1,473,800 | 260,074 | . . . | 21. 4 | 321,876 | . . . | 27. 9 | 1. 7 | 1. 3 | 2. 4 | 1. 5 | 1. 7 | 2. 3 |
| 12,176,555 | 11,511,834 | 15,961,881 | 17,761,599 | 15,802,887 | 15,685,093 | . . . | 2,078,416 | 11. 1 | 1,880,206 | . . . | 15. 6 | 20. 8 | 17. 6 | 20. 7 | 22. 3 | 20. 4 | 24. 8 |
| 1,491,918 | 1,510,599 | 1,846,944 | 1,110,072 | 1,489,885 | 872,875 | . . . | 237,197 | 21. 4 | . . . | 617,008 | 41. 4 | 2. 5 | 2. 4 | 2. 7 | 1. 4 | 2. 2 | 1. 4 |
| 98,672 | 26,927 | 24,536 | 184,258 | 83,596 | 28,474 | . . . | 155,784 | 84. 5 | . . . | 55,122 | 65. 9 | 0. 2 | . . . | 0. 1 | 0. 2 | 0. 1 | . . . |
| . . . | 154,606 | . . . | . . . | 38,652 | . . . | . . . | . . . | . . . | . . . | 38,652 | . . . | . . . | . . . | 0. 2 | . . . | . . . | 0. 1 |
| 254,769 | 55,061 | 295,781 | 254,425 | 215,009 | 211,661 | . . . | 42,764 | 16. 8 | . . . | 3,348 | 1. 5 | 0. 4 | 0. 1 | 0. 5 | 0. 3 | 0. 3 | 0. 4 |
| . . . | 152,539 | . . . | 25,455 | 39,493 | 325,459 | 298,026 | . . . | 1,171. 8 | 285,966 | . . . | 719. 0 | . . . | 0. 2 | . . . | . . . | 0. 1 | 0. 5 |
| . . . | . . . | . . . | . . . | 37,710 | 37,710 | . . . | . . . | 37,710 | . . . | . . . | . . . | . . . | . . . | . . . | . . . | . . . | 0. 1 |
| 74,254 | 2,066 | . . . | . . . | 19,080 | 19,418 | 19,418 | . . . | . . . | 338 | . . . | 1. 8 | 0. 1 | . . . | . . . | . . . | . . . | . . . |
| . . . | . . . | . . . | . . . | . . . | . . . | . . . | . . . | . . . | . . . | . . . | . . . | . . . | . . . | . . . | . . . | . . . | . . . |
| 291,543 | 87,454 | 56,278 | . . . | 108,819 | 175,699 | 175,699 | . . . | . . . | 71,880 | . . . | 69. 2 | 0. 5 | 0. 1 | 0. 1 | . . . | 0. 2 | 0. 3 |
| 63,396 | 306,197 | 33,159 | 14,579 | 104,328 | . . . | . . . | 14,579 | . . . | . . . | 104,238 | . . . | 0. 1 | 0. 5 | 0. 1 | . . . | 0. 2 | . . . |
| 4,279,735 | 7,355,128 | 5,127,522 | 10,026,591 | 6,696,994 | 2,591,741 | . . . | 7,434,650 | 74. 2 | . . . | 4,104,953 | 61. 3 | 7. 4 | 11. 5 | 7. 6 | 12. 5 | 9. 0 | 4. 1 |
| 144,614 | 67,548 | 45,696 | 93,169 | 87,207 | 41,420 | . . . | 51,749 | 55. 5 | . . . | 45,778 | 52. 5 | 0. 3 | 0. 1 | 0. 1 | 0. 2 | 0. 1 | 0. 1 |
| . . . | . . . | . . . | . . . | . . . | 377,418 | 377,418 | . . . | . . . | 377,418 | . . . | . . . | . . . | . . . | . . . | . . . | . . . | 0. 6 |
| 98,386 | 291,178 | 251,292 | 200,865 | 205,480 | 1,039,948 | 839,085 | . . . | 417. 7 | 854,468 | . . . | 406. 1 | 0. 2 | 0. 4 | 0. 3 | 0. 3 | 0. 3 | 1. 6 |
| 2,971,164 | 5,850,509 | 1,578,622 | 791,457 | 2,292,953 | 3,273,399 | 2,481,862 | . . . | 315. 6 | 980,566 | . . . | 42. 8 | 7. 1 | 6. 0 | 2. 3 | 1. 0 | 3. 4 | 5. 2 |
| 1,193,005 | 1,538,590 | 4,119,514 | 5,767,095 | 3,154,501 | . . . | . . . | 5,767,095 | . . . | . . . | 3,154,501 | . . . | . . . | 2. 4 | 6. 1 | 7. 2 | 4. 7 | . . . |
| . . . | . . . | . . . | 33,024 | 8,256 | . . . | . . . | 33,024 | . . . | . . . | 8,256 | . . . | . . . | . . . | . . . | . . . | 0. 1 | . . . |
| 354,252 | . . . | 78,560 | 25,550 | 114,540 | 28,950 | 3,600 | . . . | 14. 2 | . . . | 85,590 | 74. 7 | 0. 6 | . . . | 0. 1 | . . . | 0. 2 | . . . |
| 58,540,252 | 64,194,514 | 67,404,921 | 79,775,446 | 67,428,283 | 63,150,646 | . . . | 16,656,800 | 20. 9 | . . . | 4,291,657 | 6. 4 | 100. 0 | 100. 0 | 100. 0 | 100. 0 | 100. 0 | 100. 0 |

# (SUITE) COMMERCE GÉNÉRAL.

## IMPORTATIONS PAR CLASSE DE MARCHANDISES.

| PAYS DE PROVENANCE. | DÉCHETS DE FABRICATION, DE COMBUSTION ET DE VÉGÉTATION. — VALEURS EN FRANCS. 1835. | 1836. | 1837. | 1838. | MOYENNE quatriennale. | 1839. | COMPARAISON DE 1839 AVEC 1838. EN PLUS. | EN MOINS. | EN PLUS ou EN MOINS. p. % | AVEC LA MOYENNE QUATRIENNALE. EN PLUS. | EN MOINS. | EN PLUS ou EN MOINS. p. % | PROPORTIONS POUR 100. 1835. | 1836. | 1837. | 1838. | MOYENNE quatriennale. | 1839. | MATIÈRES APPRÊTÉES. — VALEURS EN FRANCS. 1835. | 1836. | 1837. | 1838. | MOYENNE quatriennale. | 1839. | COMPARAISON DE 1839 AVEC 1838. EN PLUS. | EN MOINS. | EN PLUS ou EN MOINS. p. % | AVEC LA MOYENNE QUATRIENNALE. EN PLUS. | EN MOINS. | EN PLUS ou EN MOINS. p. % | PROPORTIONS POUR 100. 1835. | 1836. | 1837. | 1838. | MOYENNE quatriennale. | 1839. |
|---|---|---|---|---|---|---|---|---|---|---|---|---|---|---|---|---|---|---|---|---|---|---|---|---|---|---|---|---|---|---|---|---|---|---|---|---|
| | Francs. | Francs. | Francs. | Francs. | Francs. | Francs. | Francs. | Francs. | p. % | Francs. | Francs. | p. % | | | | | | | Francs. | Francs. | Francs. | Francs. | Francs. | Francs. | Francs. | Francs. | p. % | Francs. | Francs. | p. % | | | | | | |
| FRANCE | 542,556 | 201,570 | 407,495 | 337,068 | 519,672 | 272,251 | . . . | 54,817 | 16. 8 | . . . | 47,421 | 14. 8 | 7. 9 | 5. 1 | 7. 9 | 8. 6 | 7. 4 | 6. 7 | 506,935 | 827,022 | 1,811,095 | 2,458,829 | 1,400,970 | 2,946,680 | 14,845,847 | 18,045,551 | 19,359,725 | 25,929,654 | 19,044,184 | 22,446,017 | . . . | 1,483,617 | 6. 2 | 5,401,835 | . . . | 17. 8 | 28. 6 | 31. 1 | 34. 1 | 34. 8 | 32. 4 | 37. 4 |
| PAYS-BAS | 1,370,678 | 764,688 | 1,380,350 | 982,747 | 1,124,616 | 1,125,360 | 142,515 | . . . | 14. 5 | 644 | . . . | . . . | 51. 7 | 19. 3 | 26. 9 | 25. 8 | 26. 1 | 27. 7 | 5,140,480 | 1,755,764 | 3,386,855 | 2,684,558 | 2,741,900 | 3,542,801 | 1,542,046 | 1,972,070 | 2,751,866 | 5,496,068 | 2,440,513 | 5,840,155 | 2,544,085 | . . . | 67. 0 | 3,599,640 | . . . | 159. 3 | 5. 0 | 5. 4 | 4. 9 | 5. 1 | 4. 1 | 9. 7 |
| PRUSSE | 239,940 | 389,845 | 545,192 | 507,081 | 320,013 | 320,550 | 13,449 | . . . | 4. 4 | 517 | . . . | 0. 2 | 5. 5 | 9. 9 | 6. 7 | 8. 0 | 7. 4 | 7. 9 | 1,085,616 | 1,709,984 | 1,661,763 | 1,751,456 | 1,569,205 | 1,477,926 | 8,585,196 | 10,069,851 | 9,963,452 | 9,806,497 | 9,606,244 | 7,946,489 | . . . | 2,560,008 | 26. 1 | . . . | 2,559,755 | 24. 5 | 16. 6 | 17. 4 | 17. 5 | 14. 2 | 16. 3 | 12. 1 |
| VILLES ANSÉATIQUES | 207,456 | 154,709 | 140,389 | 49,605 | 155,032 | 19,985 | . . . | 29,618 | 59. 7 | . . . | 115,047 | 84. 9 | 4. 8 | 5. 4 | 2. 7 | 1. 5 | 3. 1 | 0. 5 | 446,425 | 765,160 | 482,497 | 195,897 | 471,994 | 251,558 | 448,581 | 158,270 | 179,975 | 161,989 | 257,203 | 545,524 | 185,535 | . . . | 115. 3 | 108,521 | . . . | 45. 6 | 0. 9 | 0. 5 | 0. 3 | 0. 2 | 0. 4 | 0. 6 |
| HANOVRE et OLDENBOURG | 16,914 | 3,104 | 5,614 | 1,000 | 6,658 | 6,054 | 5,054 | . . . | 50. 5 | . . . | 604 | 9. 1 | 0. 4 | 0. 1 | 0. 1 | . . . | 0. 2 | 0. 2 | 163,799 | 7,194 | 49,996 | 10,575 | 57,841 | 10,895 | 28,525 | 101,996 | 71,092 | 22,141 | 55,916 | 717 | . . . | 21,424 | 96. 7 | . . . | 55,199 | . . . | 0. 1 | 0. 2 | 0. 1 | . . | 0. 1 | . . |
| LUBECK | . . . | . . . | . . . | . . . | . . . | . . . | . . . | . . . | . . . | . . . | . . . | . . . | . . . | . . . | . . . | . . . | . . . | . . . | . . . | . . . | . . . | . . . | . . . | . . . | . . . | . . . | . . . | 67 | 17 | . . . | . . . | 67 | . . . | . . . | 17 | . . . | . . . | . . . | . . . | . . . | . . . | . . . |
| AUTRICHE (y compris le Royaume Lombardo-Vénitien) | . . . | 101,277 | 16,718 | 11,541 | 32,354 | 36,607 | 25,266 | . . . | 222. 8 | 4,275 | . . . | 15. 2 | . . | 2. 6 | 0. 5 | 0. 5 | 0. 7 | 0. 9 | . . . | . . . | . . . | 165 | 26 | 11,875 | 11,772 | . . . | 11,429. 1 | 11,849 | . . . | 45,575. 2 | . . . | . . . | . . . | . . . | . . . | . . . | . . . | 0. 1 | 18,415 | 38,068 | 59,874 | 10,919 | 54,069 | 25,617 | 5,698 | . . . | 18. 6 | . . . | 10,452 | 50. 7 | . . . | 0. 1 | 0. 1 | . . . | . . . | . . . |
| SARDAIGNE et PIÉMONT | . . . | . . . | . . . | . . . | . . . | . . . | . . . | . . . | . . . | . . . | . . . | . . . | . . . | . . . | . . . | . . . | . . . | . . . | . . . | . . . | . . . | . . . | . . . | . . . | . . . | . . . | . . . | 74 | 19 | . . . | . . . | . . . | . . . | . . . | 19 | . . . | . . . | . . . | . . . | . . . | . . . | . . . |
| DANEMARCK | . . . | . . . | . . . | . . . | . . . | 4,061 | 4,061 | . . . | . . . | 4,061 | . . . | . . . | . . . | . . . | . . . | . . . | . . . | 0. 1 | 657 | . . . | 156 | 64 | 214 | 506 | 242 | . . . | 378. 1 | 92 | . . . | 43. 0 | . . . | . . . | . . . | . . . | . . . | . . . | . . . | 42,170 | 416 | 95,149 | 585 | 54,089 | 5,443 | 2,860 | . . . | 490. 4 | . . . | 50,637 | 89. 9 | 0. 1 | . . . | 0. 2 | . . . | 0. 1 | . . . |
| TOSCANE, ÉTATS ROMAINS, MODÈNE, PARME ET LUCQUES | 1,615 | 55,008 | 4,249 | . . . | 15,217 | 6,745 | 6,745 | . . . | . . . | . . . | 8,474 | 55. 7 | . . . | 1. 4 | 0. 1 | . . . | 0. 4 | 0. 2 | . . . | 2,756 | 4,062 | 24,508 | 7,851 | 24,518 | . . . | . . . | . . . | 16,687 | . . . | 215. 1 | . . . | . . . | . . . | . . . | . . . | . . . | 0. 2 | 0. 1 | 0. 2 | 18,194 | 44,159 | 20,457 | 55,154 | 34,486 | 17,971 | . . . | 57,185 | 67. 4 | . . . | 10,515 | 47. 9 | . . . | 0. 1 | . . . | 0. 1 | 0. 1 | . . . |
| DEUX-SICILES | . . . | . . . | 92 | . . . | 23 | 20 | 20 | . . . | . . . | . . . | 5 | 15. 0 | . . . | . . . | . . . | . . . | . . . | . . . | 3,711 | . . . | . . . | . . . | 928 | . . . | . . . | . . . | . . . | . . . | 928 | . . . | . . . | . . . | . . . | . . . | . . . | . . . | . . . | . . . | . . . | . . . | . . . | . . . | . . . | . . . | . . . | . . . | . . . | . . . | . . . | . . . | . . . | . . . | . . . | . . . | . . . | . . . | . . . | . . . |
| RUSSIE | 483,426 | 484,921 | 837,561 | 552,927 | 556,959 | 413,717 | 60,790 | . . . | 17. 2 | . . . | 125,242 | 25. 9 | 11. 2 | 12. 2 | 16. 1 | 9. 5 | 12. 5 | 10. 2 | 323,480 | 339,550 | 270,417 | 504,469 | 359,474 | 766,558 | 243,049 | 228,588 | 112,884 | 279,047 | 215,842 | 521,563 | 42,316 | . . . | 15. 2 | 105,521 | . . . | 48. 9 | 0. 5 | 0. 4 | 0. 2 | 0. 4 | 0. 4 | 0. 5 |
| MECKLENBOURG-SCHWERIN | . . . | . . . | . . . | . . . | . . . | . . . | . . . | . . . | . . . | . . . | . . . | . . . | . . . | . . . | . . . | . . . | . . . | . . . | . . . | 15 | . . . | 170 | 46 | . . . | 263,089 | . . . | 52. 0 | 407,084 | . . . | 115. 2 | 2. 6 | 2. 5 | 1. 5 | 5. 5 | 2. 4 | 5. 4 | 124,601 | 250,508 | 209,929 | 368,591 | 240,605 | 149,652 | . . . | 218,959 | 59. 4 | . . . | 90,975 | 37. 4 | 0. 2 | 0. 4 | 0. 4 | 0. 5 | 0. 4 | 0. 3 |
| SUÈDE et NORWÉGE | . . . | 150 | 21,249 | 11,576 | 8,194 | 2,741 | . . . | 8,635 | 75. 9 | . . . | 5,455 | 66. 5 | . . . | . . . | 0. 4 | 0. 3 | 0. 2 | 0. 1 | 448,762 | 415,615 | 318,145 | 247,058 | 356,895 | 183,770 | . . . | 170 | . . . | 46 | . . . | . . . | . . . | 267 | . . . | . . . | 97 | . . . | . . . | . . . | 25 | . . . | 96 | 267 | 97 | . . . | . . . | . . . | . . . | 97 | . . . | . . . | . . . | . . . | . . . | . . . | . . . |
| ANGLETERRE (y compris Gibraltar, Malte et les îles Ioniennes) | 157,529 | 594,290 | 608,286 | 222,909 | 418,254 | 298,107 | 75,198 | . . . | 33. 7 | . . . | 120,147 | 28. 7 | 5. 6 | 15. 0 | 15. 6 | 5. 9 | 9. 7 | 7. 3 | 5,655,577 | 2,736,905 | 7,174,794 | 4,380,162 | 4,458,852 | 3,000,659 | . . . | 65,288 | 25. 6 | . . . | 175,129 | 48. 5 | 5. 6 | 3. 1 | 1. 8 | 1. 6 | 2. 4 | 1. 3 | 374,788 | 235,708 | 237,745 | 380,735 | 307,940 | 242,522 | . . . | 138,201 | 36. 3 | . . . | 64,718 | 31. 1 | 0. 7 | 0. 4 | 0. 4 | 0. 6 | 0. 5 | 0. 4 |
| ESPAGNE (y compris les îles Canaries) | 59,520 | 15,507 | 1,800 | . . . | 19,157 | . . . | . . . | . . . | . . . | . . . | 19,157 | . . . | 1. 4 | 0. 4 | . . . | . . . | 0. 4 | . . | 541,627 | 296,591 | 243,559 | 356,329 | 354,421 | 617,810 | . . . | 1,219,505 | 28. 5 | . . . | 1,708,175 | 31. 4 | 29. 3 | 20. 3 | 40. 4 | 28. 4 | 50. 3 | 21. 6 | 23,918,221 | 25,919,867 | 25,219,069 | 29,565,567 | 25,135,651 | 22,092,822 | . . . | 6,872,545 | 23. 2 | . . . | 2,402,869 | 9. 8 | 46. 2 | 41. 2 | 40. 9 | 45. 0 | 42. 7 | 57. 8 |
| PORTUGAL (y compris Madère, les îles du Cap-Vert et les Açores) | . . . | . . . | . . . | 81 | 20 | 200 | 119 | . . . | 146. 9 | 180 | . . . | 900. 0 | . . . | . . . | . . . | . . . | . . . | . . . | . . . | 55,806 | . . . | . . . | 13,952 | 1,402 | 281,481 | . . . | 85. 7 | 265,389 | . . . | 74. 4 | 4. 3 | 2. 2 | 1. 4 | 2. 2 | 2. 4 | 4. 3 | 53,591 | 69,376 | 26,015 | 12,297 | 40,309 | 15,085 | 788 | . . . | 6. 4 | . . . | 27,184 | 67. 5 | 0. 1 | 0. 1 | . . . | . . . | 0. 1 | . . . |
| GRÈCE (y compris les îles de l'Archipel) | . . . | 11,160 | . . . | . . . | 2,790 | . . . | . . . | . . . | . . . | . . . | 2,790 | . . . | . . . | 0. 3 | . . . | . . . | 0. 1 | . . . | . . . | 19,588 | . . . | . . . | 4,897 | . . . | 1,403 | . . . | . . . | . . . | 12,490 | 89. 3 | . . . | 0. 4 | . . . | . . . | 0. 1 | . . . | 12,142 | 450 | 41,522 | 1,058 | 13,793 | 956 | . . . | 122 | 11. 3 | . . . | 12,857 | 93. 2 | . . . | . . . | . . . | 0. 1 | . . . | . . . | . . . |
| TURQUIE (y compris les îles de l'Archipel) | 153,640 | . . . | . . . | 225 | 38,466 | 1,771 | 1,548 | . . . | 694. 2 | . . . | 36,695 | 95. 4 | 3. 5 | . . . | . . . | . . . | 0. 9 | . . . | . . . | . . . | . . . | 295 | 75 | 93 | 10,748 | 10,675 | . . . | 14,350. 7 | 10,655 | . . . | 11,457. 0 | . . . | . . . | . . . | . . . | . . . | . . . | 0. 1 | 161,265 | 4,905 | 2,156 | . . . | 42,104 | 13,158 | 13,158 | . . . | . . . | . . . | 28,966 | 68. 8 | 0. 5 | . . . | . . . | . . . | 0. 1 | . . . |
| ÉGYPTE | . . . | . . . | . . . | . . . | . . . | 5,978 | 5,978 | . . . | . . . | 5,978 | . . . | . . . | . . . | . . . | . . . | . . . | . . . | 0. 1 | . . . | . . . | . . . | . . . | . . . | 576 | 576 | . . . | . . . | 576 | . . . | . . . | . . . | . . . | . . . | . . . | . . . | . . . | . . . | 29,130 | . . . | 54,587 | 20,877 | 4,586 | . . . | 50,001 | 91. 9 | . . . | 16,491 | 78. 9 | . . . | . . . | . . . | . . . | 0. 1 | . . . | . . . |
| MAROC | . . . | . . . | . . . | . . . | . . . | . . . | . . . | . . . | . . . | . . . | . . . | . . . | . . . | . . . | . . . | . . . | . . . | . . . | . . . | . . . | . . . | . . . | . . . | . . . | . . . | . . . | . . . | . . . | . . . | . . . | . . . | . . . | . . . | . . . | . . . | . . . | . . . | . . . | . . . | . . . | 1,932 | 1,932 | . . . | . . . | 1,932 | . . . | . . . | . . . | . . . | . . . | . . . | . . . | . . . |
| ALGER | . . . | . . . | . . . | . . . | . . . | . . . | . . . | . . . | . . . | . . . | . . . | . . . | . . . | . . . | . . . | . . . | . . . | . . . | . . . | . . . | . . . | . . . | . . . | . . . | . . . | . . . | . . . | . . . | . . . | . . . | . . . | . . . | . . . | . . . | . . . | . . . | 5,165 | . . . | . . . | 791 | . . . | . . . | . . . | . . . | 791 | . . . | . . . | . . . | . . . | . . . | . . . | . . . | . . . |
| ILES DE JAVA ET SUMATRA | 4,172 | . . . | . . . | . . . | 1,043 | . . . | . . . | . . . | . . . | . . . | 1,043 | . . . | 0. 1 | . . . | . . . | . . . | . . . | . . . | . . . | . . . | 48,574 | . . . | 12,095 | 250 | 250 | . . . | . . . | . . . | 11,865 | 98. 1 | . . . | . . . | 0. 3 | . . . | 0. 1 | . . . | 158,865 | 5,000 | 18,189 | . . . | 45,015 | 21,195 | 21,195 | . . . | . . . | . . . | 23,818 | 52. 9 | 0. 3 | . . . | . . . | . . . | 0. 1 | . . . |
| ILES PHILIPPINES | . . . | . . . | . . . | . . . | . . . | . . . | . . . | . . . | . . . | . . . | . . . | . . . | . . . | . . . | . . . | . . . | . . . | . . . | . . . | . . . | 49 | . . . | 12 | . . . | . . . | . . . | . . . | . . . | 12 | . . . | . . . | . . . | . . . | . . . | . . . | . . . | 57,991 | 24,829 | 17,324 | . . . | 20,056 | . . . | . . . | . . . | . . . | . . . | 20,056 | . . . | 0. 1 | . . . | . . . | . . . | . . . | . . . |
| ÉTATS-UNIS | 1,352,571 | 1,300,737 | 1,259,487 | 1,451,404 | 1,386,000 | 1,503,787 | 72,585 | . . . | 5. 1 | 217,787 | . . . | 16. 9 | 28. 9 | 30. 3 | 24. 5 | 37. 6 | 29. 8 | 37. 0 | 2,048,295 | 4,411,341 | 2,320,378 | 2,535,958 | 2,838,478 | 2,194,951 | . . . | 330,047 | 15. 4 | . . . | 655,527 | 22. 4 | 16. 4 | 32. 7 | 15. 1 | 16. 8 | 19. 2 | 15. 4 | 957,606 | 2,674,685 | 233,725 | 490,290 | 1,089,078 | 419,794 | . . . | 70,505 | 14. 3 | . . . | 669,284 | 61. 4 | 1. 8 | 4. 6 | 0. 4 | 0. 7 | 1. 9 | 0. 7 |
| CUBA ET PORTO-RICO (possessions Espagnoles) | . . . | . . . | . . . | . . . | . . . | . . . | . . . | . . . | . . . | . . . | . . . | . . . | . . . | . . . | . . . | . . . | . . . | . . . | 7,596 | 45,532 | 9,642 | 32,567 | 23,754 | 46,550 | 13,963 | . . . | 43. 1 | 22,596 | . . . | 95. 2 | 0. 1 | 0. 3 | . . . | 0. 2 | 0. 2 | 0. 3 | 199,942 | 90,147 | 115,920 | 110,697 | 128,801 | 233,297 | 125,200 | . . . | 111. 9 | 104,496 | . . . | 81. 1 | 0. 4 | 0. 2 | 0. 2 | 0. 2 | 0. 2 | 0. 4 |
| JAMAÏQUE | . . . | . . . | . . . | . . . | . . . | . . . | . . . | . . . | . . . | . . . | . . . | . . . | . . . | . . . | . . . | . . . | . . . | . . . | . . . | . . . | . . . | . . . | . . . | 154,500 | 154,500 | . . . | . . . | 154,500 | . . . | . . . | . . . | . . . | . . . | . . . | 1. 1 | . . . | . . . | . . . | . . . | . . . | . . . | . . . | . . . | . . . | . . . | . . . | . . . | . . . | . . . | . . . | . . . | . . . | . . . |
| HAÏTI | . . . | . . . | . . . | . . . | . . . | . . . | . . . | . . . | . . . | . . . | . . . | . . . | . . . | . . . | . . . | . . . | . . . | . . . | 36,815 | . . . | . . . | 31,099 | 17,303 | 103 | . . . | 31,894 | 99. 6 | . . . | 17,098 | 99. 4 | 0. 3 | . . . | . . . | 0. 2 | 0. 1 | . . . | 500 | 150 | 125,453 | . . . | 31,526 | 2,900 | 2,900 | . . . | . . . | . . . | 28,626 | 90. 8 | . . . | . . . | . . . | 0. 2 | . . . | . . . |
| BRÉSIL | . . . | . . . | . . . | . . . | . . . | 6,044 | 6,044 | . . . | . . . | 6,044 | . . . | . . . | . . . | . . . | . . . | . . . | . . . | 0. 1 | 33,525 | 7,907 | . . . | 1,100 | 10,655 | 5,185 | 2,085 | . . . | 19. 0 | . . . | 7,448 | 70. 0 | 0. 3 | 0. 1 | . . . | 0. 1 | 0. 1 | . . . | 37,532 | 33,470 | 1,974 | 71,185 | 41,405 | 48,461 | . . . | 22,724 | 31. 9 | 6,966 | . . . | 16. 8 | 0. 1 | 0. 1 | . . . | 0. 1 | 0. 1 | 0. 1 |
| RIO DE LA PLATA | 52,752 | . . . | 56,000 | 111,660 | 45,098 | 59,600 | . . . | 72,060 | 64. 5 | . . . | 5,498 | 12. 2 | 0. 8 | . . . | 0. 7 | 2. 9 | 1. 1 | 1. 0 | . . . | 50 | . . . | . . . | 13 | 875 | 875 | . . . | . . . | 865 | . . . | 7,191. 7 | . . . | . . . | . . . | . . . | . . . | . . . | . . . | . . . | . . . | 875 | 8,629 | 99. 5 | . . . | 8,629 | 99. 9 | . . . | 2,538 | 97. 0 | . . . | . . . | . . . | . . . | . . . | . . . |
| MEXIQUE | 8,112 | . . . | . . . | . . . | 2,028 | . . . | . . . | . . . | . . . | . . . | 2,028 | . . . | 0. 2 | . . . | . . . | . . . | . . . | . . . | 31,761 | . . . | . . . | . . . | 7,940 | . . . | . . . | . . . | . . . | . . . | 7,940 | . . . | 0. 2 | . . . | . . . | . . . | 0. 1 | . . . | 9,975 | . . . | 600 | 5,220 | 3,948 | 4,000 | . . . | 1,220 | 23. 4 | 52 | . . . | 1. 3 | . . . | . . . | . . . | . . . | . . . | . . . |
| TOTAUX | 4,329,659 | 3,956,766 | 5,142,471 | 3,809,420 | 4,309,574 | 4,061,456 | 252,056 | . . . | 6. 6 | . . . | 248,118 | 5. 7 | 100. 0 | 100. 0 | 100. 0 | 100. 0 | 100. 0 | 100. 0 | 12,470,857 | 15,472,448 | 17,781,717 | 15,075,317 | 14,699,655 | 14,307,916 | 51,856,654 | 58,010,158 | 56,862,115 | 68,859,269 | 58,887,044 | 60,093,444 | . . . | 8,745,825 | 12. 7 | 1,206,409 | . . . | 2. 0 | 100. 0 | 100. 0 | 100. 0 | 100. 0 | 100. 0 | 100. 0 |

# COMMERCE GÉNÉRAL.

## EXPORTATIONS PAR CLASSE DE MARCHANDISES.

| PAYS DE DESTINATION. | DENRÉES EXOTIQUES. — VALEURS EN FRANCS. | | | | | | DENRÉES EXOTIQUES. — COMPARAISON DE 1839 AVEC 1838. | | | DENRÉES EXOTIQUES. — COMPARAISON DE 1839 AVEC LA MOYENNE QUATRIENNALE. | | | DENRÉES EXOTIQUES. — PROPORTIONS POUR 100. | | | | | |
|---|---|---|---|---|---|---|---|---|---|---|---|---|---|---|---|---|---|---|
| | 1835. | 1836. | 1837. | 1838. | MOYENNE quatriennale. | 1839. | EN PLUS. | EN MOINS. | EN PLUS ou EN MOINS. | EN PLUS. | EN MOINS. | EN PLUS ou EN MOINS. | 1835. | 1836. | 1837. | 1838. | MOYENNE quatriennale. | 1839. |
| | Francs. | Francs. | Francs. | Francs. | Francs. | Francs. | Francs. | Francs. | p. °/° | Francs. | Francs. | p. °/° | | | | | | |
| FRANCE | 1,863,614 | 737,351 | 678,978 | 579,454 | 914,814 | 350,654 | . . . | 28,780 | 7. 6 | . . . | 564,160 | 61. 7 | 50. 9 | 16. 2 | 16. 8 | 10. 5 | 19. 9 | 9. 2 |
| PAYS-BAS | 527,469 | 666,395 | 711,621 | 1,197,571 | 775,714 | 2,542,903 | 1,145,532 | . . . | 95. 7 | 1,767,189 | . . . | 202. 0 | 8. 7 | 14. 6 | 17. 6 | 32. 5 | 16. 9 | 61. 5 |
| PRUSSE | 1,906,527 | 2,165,512 | 1,589,115 | 1,415,541 | 1,769,123 | 660,482 | . . . | 755,059 | 53. 3 | . . . | 1,108,641 | 62. 7 | 51. 6 | 47. 5 | 59. 3 | 58. 3 | 58. 6 | 17. 3 |
| VILLES ANSÉATIQUES | 598,608 | 350,358 | 357,421 | 340,154 | 408,153 | 36,030 | . . . | 304,005 | 89. 4 | . . . | 372,114 | 91. 1 | 9. 9 | 7. 4 | 8. 8 | 9. 3 | 8. 9 | 1. 0 |
| HANOVRE et OLDENBOURG | 544,045 | 134,114 | 181,641 | 17,522 | 219,331 | 9,175 | . . | 8,547 | 47. 6 | . . . | 210,156 | 95. 8 | 9. 0 | 2. 9 | 4. 5 | 0. 5 | 4. 8 | 0. 3 |
| LUBECK | . . . | . . . | . . . | . . . | . . . | . . . | . . . | . . . | . . . | . . . | . . . | . . . | . . . | . . . | . . . | . . . | . . . | . . . |
| AUTRICHE (y compris le Royaume Lombardo-Vénitien) | . . . | . . . | 76,250 | . . . | 19,062 | . . . | . . . | . . . | . . . | . . . | 19,062 | . . . | . . . | . . . | 1. 9 | . . . | 0. 5 | . . . |
| SARDAIGNE et PIÉMONT | . . . | . . . | . . . | 84 | 21 | 40 | . . . | 44 | 52. 4 | 19 | . . . | 90. 5 | . . . | . . . | . . . | 0. 5 | 1. 6 | 0. 5 |
| DANEMARCK | 473 | 2,139 | 14,227 | 60,477 | 19,329 | . . . | . . . | 60,477 | . . . | . . . | 19,329 | . . . | . . . | . . . | . . . | 0. 5 | 1. 6 | 0. 5 |
| TOSCANE, ÉTATS ROMAINS, MODÈNE, PARME ET LUCQUES | . . . | 5,116 | 11,299 | . . . | 4,104 | 535 | 535 | . . . | . . . | . . . | 3,571 | 87. 0 | . . . | 0. 1 | 0. 3 | . . . | 0. 1 | . . . |
| DEUX-SICILES | . . . | 9,502 | 7,178 | . . . | 4,120 | 1,224 | 1,224 | . . . | . . . | . . . | 2,896 | 70. 3 | . . . | 0. 2 | 0. 2 | . . . | 0. 1 | . . . |
| RUSSIE | 184,897 | 122,022 | 287,790 | 65,502 | 165,003 | 35,477 | . . . | 31,825 | 48. 7 | . . . | 151,526 | 79. 7 | 5. 1 | 2. 7 | 7. 1 | 1. 8 | 5. 6 | 0. 9 |
| MECKLENBOURG-SCHWERIN | . . . | 6,051 | . . . | 898 | 1,737 | 210 | . . . | 688 | 76. 6 | . . . | 1,527 | 87. 9 | . . . | 0. 1 | . . . | . . . | . . . | . . . |
| SUÈDE et NORWÉGE | 25,222 | 16,129 | 39,452 | 21,813 | 25,654 | 39,418 | 17,605 | . . . | 80. 7 | 15,764 | . . . | 55. 7 | 0. 4 | 0. 4 | 1. 0 | 0. 6 | 0. 6 | 1. 0 |
| ANGLETERRE (y compris Gibraltar, Malte et les îles Ioniennes) | 127,408 | 131,282 | 64,173 | 145,315 | 114,544 | 302,586 | 157,073 | . . . | 108. 1 | 187,842 | . . . | 164. 0 | 2. 1 | 2. 6 | 1. 6 | 3. 9 | 2. 5 | 7. 9 |
| ESPAGNE (y compris les îles Canaries) | 1,315 | 176 | . . . | 24 | 378 | . . . | . . . | 24 | . . . | . . . | 378 | . . . | . . . | . . . | . . . | . . . | . . . | . . . |
| PORTUGAL (y compris Madère, les îles du Cap-Vert et les Açores) | 582 | 34,999 | 264 | 77 | 8,980 | 1,017 | 940 | . . . | 1,220. 8 | . . . | 7,963 | 88. 7 | . . . | 0. 8 | . . . | . . . | 0. 2 | . . . |
| GRÈCE (y compris les îles de l'Archipel) | . . . | . . . | . . . | . . . | . . . | . . . | . . . | . . . | . . . | . . . | . . . | . . . | . . . | . . . | . . . | . . . | . . . | . . . |
| TURQUIE (y compris les îles de l'Archipel) | 9,181 | 4,194 | 4,859 | 525 | 4,685 | 3,098 | 2,573 | . . . | 490. 1 | . . . | 1,587 | 33. 9 | 0. 1 | 0. 1 | 0. 1 | . . . | 0. 1 | 0. 1 |
| ÉGYPTE | . . . | 1,600 | . . . | 3,954 | 1,734 | 7,642 | 1,708 | . . . | 28. 8 | 5,908 | . . . | 340. 7 | . . . | . . . | . . . | 0. 2 | . . . | 0. 2 |
| ALGER | . . . | 1,086 | . . . | . . . | 271 | 168 | 168 | . . . | . . . | . . . | 103 | 38. 0 | . . . | . . . | . . . | . . . | . . . | . . . |
| SYNGAPORE | . . . | . . . | . . . | . . . | . . . | . . . | 907 | 907 | . . . | . . . | 907 | . . . | . . . | . . . | . . . | . . . | . . . | . . . |
| ILES DE JAVA ET SUMATRA | . . . | . . . | . . . | . . . | . . . | 8,007 | 8,007 | . . . | . . . | 8,007 | . . . | . . . | . . . | . . . | . . . | . . . | . . . | 0. 2 |
| ILES PHILIPPINES | . . . | 1,000 | . . . | . . . | 250 | . . . | . . . | . . . | . . . | . . . | 250 | . . . | . . . | . . . | . . . | . . . | . . . | . . . |
| ÉTATS-UNIS | 191,281 | 158,928 | 3,049 | 17,165 | 92,606 | 2,487 | . . . | 14,678 | 85. 5 | . . . | 90,119 | 97. 3 | 5. 2 | 3. 5 | 0. 1 | 0. 5 | 2. 0 | 0. 1 |
| CUBA ET PORTO-RICO (possessions Espagnoles) | 14,550 | 3,324 | 755 | 1,050 | 4,860 | 3,550 | 2,500 | . . . | 242. 7 | . . . | 1,350 | 27. 3 | 0. 2 | 0. 1 | . . . | . . . | 0. 1 | 0. 1 |
| HAITI | . . . | 714 | 3,309 | 300 | 1,605 | 267 | . . . | 123 | 31. 5 | . . . | 1,356 | 85. 3 | . . . | . . . | 0. 1 | . . . | . . . | . . . |
| BRÉSIL | 33,747 | 20,372 | 6,703 | 4,953 | 16,444 | 2,769 | . . . | 2,184 | 44. 1 | . . . | 13,675 | 83. 2 | 0. 6 | 0. 5 | 0. 1 | 0. 1 | 0. 4 | 0. 1 |
| RIO DE LA PLATA | 2,756 | 1,652 | 821 | 529 | 1,454 | 538 | . . . | 191 | 56. 1 | . . . | 1,096 | 76. 4 | . . . | . . . | . . . | . . . | . . . | . . . |
| CHILI | . . . | 12,285 | 2,845 | . . . | 3,782 | . . . | . . . | . . . | . . . | . . . | 3,782 | . . . | . . . | 0. 3 | 0. 1 | . . . | 0. 1 | . . . |
| PÉROU | . . . | . . . | . . . | . . . | . . . | . . . | . . . | . . . | . . . | . . . | . . . | . . . | . . . | . . . | . . . | . . . | . . . | . . . |
| MEXIQUE | 9,505 | . . . | 2,278 | 6,022 | 4,451 | 3,091 | . . . | 2,951 | 48. 7 | . . . | 1,310 | 29. 8 | 0. 2 | . . . | 0. 1 | 0. 2 | 0. 1 | 0. 1 |
| A L'AVENTURE | 270 | 894 | 248 | 740 | 540 | . . . | . . . | . . . | 740 | . . . | . . . | 540 | . . . | . . . | . . . | . . . | . . . | . . . |
| TOTAUX | 6,041,098 | 4,562,073 | 4,046,254 | 3,681,284 | 4,582,677 | 1,809,862 | 128,578 | . . . | 3. 5 | . . . | 772,815 | 16. 9 | 100. 0 | 100. 0 | 100. 0 | 100. 0 | 100. 0 | 100. 0 |

| PAYS DE DESTINATION. | DENRÉES INDIGÈNES. — VALEURS EN FRANCS. | | | | | | DENRÉES INDIGÈNES. — COMPARAISON DE 1839 AVEC 1838. | | | DENRÉES INDIGÈNES. — COMPARAISON DE 1839 AVEC LA MOYENNE QUATRIENNALE. | | | DENRÉES INDIGÈNES. — PROPORTIONS POUR 100. | | | | | |
|---|---|---|---|---|---|---|---|---|---|---|---|---|---|---|---|---|---|---|
| | 1835. | 1836. | 1837. | 1838. | MOYENNE quatriennale. | 1839. | EN PLUS. | EN MOINS. | EN PLUS ou EN MOINS. | EN PLUS. | EN MOINS. | EN PLUS ou EN MOINS. | 1835. | 1836. | 1837. | 1838. | MOYENNE quatriennale. | 1839. |
| | Francs. | Francs. | Francs. | Francs. | Francs. | Francs. | Francs. | Francs. | p. °/° | Francs. | Francs. | p. °/° | | | | | | |
| FRANCE | 3,801,902 | 5,195,560 | 5,507,495 | 6,727,194 | 5,307,989 | 6,954,092 | 226,898 | . . . | 3. 1 | 1,626,103 | . . . | 30. 6 | 16. 4 | 18. 1 | 22. 6 | 27. 4 | 21. 0 | 29. 5 |
| PAYS-BAS | 2,494,502 | 2,196,650 | 2,086,575 | 2,251,081 | 2,257,152 | 2,545,803 | 94,722 | . . . | 4. 2 | 88,651 | . . . | 3. 9 | 10. 8 | 7. 7 | 8. 5 | 9. 1 | 8. 9 | 10. 0 |
| PRUSSE | 6,057,919 | 7,750,757 | 5,575,606 | 5,585,329 | 5,256,403 | 3,172,096 | . . . | 410,323 | 11. 5 | . . . | 2,065,407 | 39. 4 | 26. 1 | 26. 9 | 14. 6 | 14. 5 | 20. 8 | 13. 5 |
| VILLES ANSÉATIQUES | 8,308,730 | 8,611,219 | 6,918,086 | 6,440,676 | 7,344,675 | 6,356,565 | 115,889 | . . . | 1. 8 | . . . | 988,110 | 13. 1 | 35. 5 | 30. 0 | 28. 5 | 26. 1 | 29. 9 | 27. 9 |
| HANOVRE et OLDENBOURG | 746,794 | 371,929 | 210,069 | 291,418 | 404,052 | 311,168 | 19,750 | . . . | 6. 8 | . . . | 93,784 | 23. 1 | 3. 1 | 1. 3 | 0. 9 | 1. 2 | 1. 6 | 1. 3 |
| LUBECK | . . . | 29,758 | . . . | 16,522 | 11,565 | . . . | . . . | 16,522 | . . . | . . . | 11,565 | . . . | . . . | . . . | . . . | . . . | 0. 1 | . . . |
| AUTRICHE (y compris le Royaume Lombardo-Vénitien) | 458,815 | 245,358 | 751,421 | 735,916 | 539,878 | 8,424 | . . . | 715,492 | 98. 8 | . . . | 531,454 | 98. 4 | 1. 9 | 0. 9 | 3. 1 | 2. 9 | 2. 1 | . . . |
| SARDAIGNE et PIÉMONT | . . . | . . . | 106,874 | 73,748 | 44,905 | 45,585 | . . . | 27,163 | 37. 3 | 680 | . . . | . . . | . . . | . . . | 0. 4 | 0. 3 | 0. 2 | 0. 2 |
| DANEMARCK | 98,724 | . . . | 417. 2 | 111,635 | . . . | 1,057. 8 | . . . | . . . | . . . | . . . | . . . | . . . | . . . | . . . | 0. 1 | 0. 1 | . . . | 0. 5 |
| TOSCANE, ÉTATS ROMAINS, MODÈNE, PARME ET LUCQUES | 62,580 | . . . | . . . | . . . | 10,657 | 21. 2 | . . . | 0. 1 | 1. 2 | . . . | 0. 3 | 0. 5 | | | | | | |
| DEUX-SICILES | 77,141 | 566,234 | 595,515 | 299,704 | 354,171 | 77,965 | . . . | 221,829 | 74. 0 | . . . | 250,206 | 76. 7 | 0. 3 | 2. 0 | 1. 6 | 1. 2 | 1. 4 | 0. 3 |
| RUSSIE | 8,186 | 175,864 | 295,937 | 77,066 | 138,763 | 4,167 | . . . | 72,899 | 94. 6 | . . . | 134,596 | 97. 0 | . . . | 0. 6 | 1. 2 | 0. 3 | 0. 5 | . . . |
| MECKLENBOURG-SCHWERIN | . . . | 96,970 | 34,718 | 16,796 | 37,121 | 21,727 | 4,951 | . . . | 29. 4 | . . . | 15,594 | 41. 5 | . . . | 0. 5 | 0. 1 | 0. 1 | 0. 2 | 0. 1 |
| SUÈDE et NORWÉGE | 88,074 | 165,426 | 220,767 | 201,305 | 168,568 | 299,150 | 97,945 | . . . | 48. 7 | 150,782 | . . . | 77. 7 | 0. 4 | 0. 6 | 0. 9 | 0. 8 | 0. 7 | 1. 3 |
| ANGLETERRE (y compris Gibraltar, Malte et les îles Ioniennes) | 740,459 | 1,659,767 | 532,856 | 1,394,744 | 1,004,956 | 2,042,493 | 1,547,749 | . . . | 104. 1 | 1,657,537 | . . . | 102. 9 | 3. 2 | 5. 7 | 1. 3 | 5. 2 | 4. 0 | 11. 5 |
| ESPAGNE (y compris les îles Canaries) | 1,504 | 3,681 | 2,851 | 2,100 | 2,484 | 3,251 | 1,151 | . . . | 54. 8 | 767 | . . . | 30. 9 | . . . | . . . | . . . | . . . | . . . | . . . |
| PORTUGAL (y compris Madère, les îles du Cap-Vert et les Açores) | 20,424 | 4,778 | 9,857 | 1,961 | 9,250 | 27,420 | 25,459 | . . . | 1,298. 5 | 18,170 | . . . | 196. 4 | 0. 1 | . . . | 0. 1 | . . . | . . . | 0. 1 |
| GRÈCE (y compris les îles de l'Archipel) | . . . | . . . | . . . | 69,752 | 17,433 | 71,252 | 1,520 | . . . | 2. 2 | 53,819 | . . . | 308. 7 | . . . | . . . | . . . | 0. 2 | 0. 1 | 0. 3 |
| TURQUIE (y compris les îles de l'Archipel) | 268,845 | 426,650 | 487,024 | 841,419 | 505,984 | 556,846 | . . . | 304,573 | 36. 2 | 30,862 | . . . | 6. 1 | 1. 2 | 1. 5 | 2. 0 | 3. 4 | 2. 0 | 2. 3 |
| ÉGYPTE | 18,069 | 3,211 | 21,705 | 69,868 | 28,460 | 158,140 | 88,272 | . . . | 126. 3 | 129,680 | . . . | 455. 7 | 0. 1 | . . . | 0. 1 | 0. 3 | 0. 1 | 0. 7 |
| ALGER | 20,215 | 6,879 | . . . | 1,824 | 7,350 | . . . | . . . | 1,824 | . . . | . . . | 7,350 | . . . | 0. 1 | . . . | . . . | . . . | . . . | . . . |
| SYNGAPORE | . . . | . . . | . . . | . . . | . . . | 4,251 | 4,251 | . . . | . . . | 4,251 | . . . | . . . | . . . | . . . | . . . | . . . | . . . | . . . |
| ILES DE JAVA ET SUMATRA | 5,014 | 1,950 | . . . | 2,724 | 1,922 | 185 | . . . | 2,539 | 93. 2 | . . . | 1,737 | 90. 4 | . . . | . . . | . . . | . . . | . . . | . . . |
| ILES PHILIPPINES | 3,350 | . . . | 1,514 | . . . | 1,216 | . . . | . . . | . . . | . . . | . . . | 1,216 | . . . | . . . | . . . | . . . | . . . | . . . | . . . |
| ÉTATS-UNIS | 86,825 | 559,705 | 1,211,979 | 280,821 | 529,832 | 10,421 | . . . | 270,400 | 96. 3 | . . . | 519,411 | 98. 0 | 0. 4 | 1. 9 | 5. 0 | 1. 2 | 2. 1 | . . . |
| CUBA ET PORTO-RICO (possessions Espagnoles) | 48,454 | 58,779 | 80,725 | 34,944 | 55,725 | 40,585 | 5,641 | . . . | 16. 1 | . . . | 15,140 | 27. 2 | 0. 2 | 0. 2 | 0. 3 | 0. 1 | 0. 2 | 0. 2 |
| HAITI | 10,770 | 283,769 | 238,490 | 416,545 | 237,396 | 3,578 | . . . | 415,167 | 99. 2 | . . . | 234,018 | 98. 6 | . . . | 1. 0 | 1. 0 | 1. 7 | 1. 0 | . . . |
| BRÉSIL | 25,344 | 312,974 | 1,317,052 | 919,204 | 643,644 | 34,140 | . . . | 885,064 | 96. 5 | . . . | 609,504 | 94. 7 | 0. 1 | 1. 1 | 5. 4 | 3. 8 | 2. 5 | 0. 2 |
| RIO DE LA PLATA | 16,711 | 14,070 | 10,179 | 4,944 | 11,476 | 2,102 | . . . | 2,842 | 57. 5 | . . . | 9,374 | 81. 7 | 0. 1 | . . . | . . . | . . . | . . . | . . . |
| CHILI | . . . | 21,359 | 51,649 | . . . | 18,247 | . . . | . . . | . . . | . . . | . . . | 18,247 | . . . | . . . | . . . | 0. 1 | 0. 2 | . . . | 0. 1 |
| PÉROU | . . . | . . . | 30 | . . . | 8 | . . . | . . . | . . . | . . . | . . . | 8 | . . . | . . . | . . . | . . . | . . . | . . . | . . . |
| MEXIQUE | 9,086 | 714 | 5,609 | 2,025 | 4,359 | 5,101 | 3,076 | . . . | 151. 9 | 742 | . . . | 17. 0 | . . . | . . . | . . . | . . . | . . . | . . . |
| A L'AVENTURE | 2,056 | 5,242 | 255,918 | 4,615 | 66,955 | 1,245 | . . . | 3,573 | 73. 1 | . . . | 65,710 | 98. 2 | . . . | . . . | 1. 1 | . . . | 0. 5 | . . . |
| TOTAUX | 35,210,487 | 28,741,159 | 24,425,549 | 24,672,879 | 25,262,519 | 23,505,418 | . . . | 1,169,461 | 4. 7 | . . . | 1,759,101 | 6. 9 | 100. 0 | 100. 0 | 100. 0 | 100. 0 | 100. 0 | 100. 0 |

| PAYS DE DESTINATION. | MATIÈRES NATURELLES. — VALEURS EN FRANCS. | | | | | | MATIÈRES NATURELLES. — COMPARAISON DE 1839 AVEC 1838. | | | MATIÈRES NATURELLES. — COMPARAISON DE 1839 AVEC LA MOYENNE QUATRIENNALE. | | | MATIÈRES NATURELLES. — PROPORTIONS POUR 100. | | | | | |
|---|---|---|---|---|---|---|---|---|---|---|---|---|---|---|---|---|---|---|
| | 1835. | 1836. | 1837. | 1838. | MOYENNE quatriennale. | 1839. | EN PLUS. | EN MOINS. | EN PLUS ou EN MOINS. | EN PLUS. | EN MOINS. | EN PLUS ou EN MOINS. | 1835. | 1836. | 1837. | 1838. | MOYENNE quatriennale. | 1839. |
| | Francs. | Francs. | Francs. | Francs. | Francs. | Francs. | Francs. | Francs. | p. °/° | Francs. | Francs. | p. °/° | | | | | | |
| FRANCE | 26,595,977 | 28,012,481 | 30,701,853 | 40,672,647 | 31,445,235 | 35,491,646 | . . . | 5,181,001 | 12. 7 | 4,046,411 | . . . | 12. 9 | 58. 9 | 58. 8 | 62. 7 | 65. 6 | 61. 8 | 61. 6 |
| PAYS-BAS | 824,444 | 870,649 | 824,264 | 1,005,100 | 881,114 | 2,158,485 | 1,153,385 | . . . | 114. 7 | 1,277,371 | . . . | 144. 9 | 1. 8 | 1. 9 | 1. 7 | 1. 6 | 1. 7 | 3. 8 |
| PRUSSE | 7,455,181 | 5,685,171 | 6,596,256 | 5,347,564 | 6,515,543 | 4,559,705 | . . . | 1,007,859 | 118. 2 | . . . | 1,775,838 | 28. 1 | 16. 6 | 11. 9 | 15. 5 | 8. 8 | 12. 4 | 7. 9 |
| VILLES ANSÉATIQUES | 883,722 | 453,878 | 528,655 | 591,784 | 559,510 | 351,775 | . . . | 40,009 | 10. 2 | . . . | 207,735 | 37. 1 | 2. 0 | 0. 9 | 1. 1 | 0. 7 | 1. 1 | 0. 6 |
| HANOVRE et OLDENBOURG | 177,396 | 15,247 | 16,550 | 10,424 | 54,899 | 14,659 | 4,235 | . . . | 40. 6 | . . . | 40,240 | 75. 3 | 0. 4 | 0. 1 | . . . | . . . | 0. 1 | . . . |
| LUBECK | . . . | 110 | . . . | . . . | 28 | . . . | . . . | . . . | . . . | . . . | 28 | . . . | . . . | . . . | . . . | . . . | . . . | . . . |
| AUTRICHE (y compris le Royaume Lombardo-Vénitien) | 164 | 90 | 180 | 12 | 114 | 171,856 | 171,824 | . . . | 1,431,866. 7 | 171,722 | . . . | 150,615. 8 | . . . | . . . | . . . | . . . | . . . | 0. 5 |
| SARDAIGNE et PIÉMONT | . . . | 2,850 | 8,425 | . . . | 2,819 | . . . | . . . | . . . | . . . | . . . | 2,819 | . . . | . . . | . . . | . . . | . . . | . . . | . . . |
| DANEMARCK | 24,045 | 6 | 84,788 | 58,056 | 41,719 | 2,500 | . . . | 55,556 | 95. 7 | . . . | 39,219 | 94. 0 | 0. 1 | . . . | 0. 2 | 0. 1 | 0. 1 | . . . |
| TOSCANE, ÉTATS ROMAINS, MODÈNE, PARME ET LUCQUES | 16,158 | 16,660 | 25,078 | 1,897 | 14,445 | 1,710 | . . . | 187 | 9. 9 | . . . | 12,735 | 88. 2 | 0. 1 | . . . | . . . | . . . | . . . | . . . |
| DEUX-SICILES | 750 | 17,560 | 32,968 | 750 | 12,957 | 1,947 | 297 | . . . | 30. 6 | . . . | 11,910 | 91. 9 | . . . | . . . | . . . | . . . | 0. 1 | . . . |
| RUSSIE | 90,228 | 89,406 | 62,557 | 78,745 | 80,184 | 49,497 | . . . | 29,246 | 37. 2 | . . . | 30,687 | 38. 3 | 0. 2 | 0. 2 | 0. 1 | 0. 1 | 0. 2 | 0. 1 |
| MECKLENBOURG-SCHWERIN | . . . | 10,401 | . . . | 78 | 2,620 | . . . | . . . | 78 | . . . | . . . | 2,620 | . . . | . . . | . . . | . . . | . . . | . . . | . . . |
| SUÈDE et NORWÉGE | 276,376 | 52,760 | 100,210 | 85,770 | 128,281 | 140,255 | 56,485 | . . . | 67. 4 | 11,974 | . . . | 9. 3 | 0. 6 | 0. 1 | 0. 2 | 0. 2 | 0. 3 | 0. 2 |
| ANGLETERRE (y compris Gibraltar, Malte et les îles Ioniennes) | 8,492,141 | 12,194,564 | 9,925,906 | 13,889,279 | 11,124,973 | 14,508,115 | 418,856 | . . . | 3. 0 | 5,185,142 | . . . | 28. 6 | 18. 9 | 25. 6 | 20. 3 | 22. 6 | 21. 9 | 24. 8 |
| ESPAGNE (y compris les îles Canaries) | 3,950 | 716 | 15 | 4,902 | 2,391 | 6 | . . . | 4,896 | 99. 9 | . . . | 2,585 | 99. 8 | . . . | . . . | . . . | . . . | . . . | . . . |
| PORTUGAL (y compris Madère, les îles du Cap-Vert et les Açores) | 10,320 | 2,200 | 1,757 | 4,145 | 4,601 | 16,070 | 11,925 | . . . | 287. 7 | 11,469 | . . . | 249. 3 | . . . | . . . | . . . | . . . | . . . | . . . |
| GRÈCE (y compris les îles de l'Archipel) | . . . | 175 | . . . | . . . | 43 | . . . | . . . | . . . | . . . | . . . | 43 | . . . | . . . | . . . | . . . | . . . | . . . | . . . |
| TURQUIE (y compris les îles de l'Archipel) | 6,259 | 14,789 | 1,205 | 14,563 | 9,149 | 39,135 | 24,772 | . . . | 172. 5 | 29,986 | . . . | 327. 8 | . . . | . . . | . . . | . . . | . . . | 0. 1 |
| ÉGYPTE | 1,450 | 2,700 | . . . | . . . | 1,038 | 9,564 | 9,564 | . . . | . . . | 8,526 | . . . | 802. 1 | . . . | . . . | . . . | . . . | . . . | . . . |
| ALGER | 3,900 | . . . | . . . | . . . | 975 | 60 | 60 | . . . | . . . | . . . | 915 | 93. 9 | . . . | . . . | . . . | . . . | . . . | . . . |
| SYNGAPORE | . . . | . . . | . . . | . . . | . . . | 1,996 | 1,996 | . . . | . . . | 1,996 | . . . | . . . | . . . | . . . | . . . | . . . | . . . | . . . |
| ILES DE JAVA ET SUMATRA | . . . | . . . | . . . | 43 | 11 | . . . | . . . | 43 | . . . | . . . | 11 | . . . | . . . | . . . | . . . | . . . | . . . | . . . |
| ILES PHILIPPINES | . . . | . . . | . . . | . . . | . . . | . . . | . . . | . . . | . . . | . . . | . . . | . . . | . . . | . . . | . . . | . . . | . . . | . . . |
| ÉTATS-UNIS | 159,090 | 188,015 | 59,539 | 108,222 | 128,666 | 338,905 | 230,685 | . . . | 215. 1 | 210,239 | . . . | 163. 4 | 0. 4 | 0. 4 | 0. 1 | 0. 2 | 0. 3 | 0. 6 |
| CUBA ET PORTO-RICO (possessions Espagnoles) | 3,480 | 87 | 75 | 90 | 933 | 601 | 601 | . . . | 667. 8 | . . . | 242 | 25. 9 | . . . | . . . | . . . | . . . | . . . | . . . |
| HAITI | 725 | 50 | . . . | 75 | 207 | 228 | 153 | . . . | 204. 0 | 21 | . . . | 10. 1 | . . . | . . . | . . . | . . . | . . . | . . . |
| BRÉSIL | 1,381 | 16,255 | 7,450 | 687 | 6,438 | 971 | 284 | . . . | 41. 5 | . . . | 5,467 | 84. 9 | . . . | . . . | . . . | . . . | . . . | . . . |
| RIO DE LA PLATA | 4,691 | 55,200 | 75 | 157 | 15,051 | 60 | . . . | 97 | 61. 2 | . . . | 14,971 | 99. 6 | . . . | . . . | 0. 1 | . . . | . . . | . . . |
| CHILI | . . . | 8,556 | 60 | . . . | 2,154 | . . . | . . . | . . . | . . . | . . . | 2,154 | . . . | . . . | . . . | . . . | . . . | . . . | . . . |
| PÉROU | . . . | . . . | 30 | . . . | 8 | . . . | . . . | . . . | . . . | . . . | 8 | . . . | . . . | . . . | . . . | . . . | . . . | . . . |
| MEXIQUE | 22,940 | . . . | . . . | 107,456 | 32,590 | 45 | . . . | 107,411 | 99. 9 | . . . | 32,554 | 99. 9 | . . . | . . . | . . . | . . . | 0. 1 | 0. 1 |
| A L'AVENTURE | 580 | . . . | 15 | 218 | 204 | 76 | . . . | 142 | 65. 1 | . . . | 128 | 62. 7 | . . . | . . . | . . . | . . . | . . . | . . . |
| TOTAUX | 44,851,386 | 47,690,359 | 48,975,440 | 61,980,462 | 50,868,887 | 57,653,857 | . . . | 4,541,625 | 7. 0 | 6,769,950 | . . . | 13. 3 | 100. 0 | 100. 0 | 100. 0 | 100. 0 | 100. 0 | 100. 0 |

# (SUITE) COMMERCE GÉNÉRAL.

## EXPORTATIONS PAR CLASSE DE MARCHANDISES.

| PAYS DE DESTINATION. | DÉCHETS DE FABRICATION, DE COMBUSTION ET DE VÉGÉTATION. — VALEURS EN FRANCS. | | | | | | COMPARAISON DE 1839 AVEC 1838. | | | COMPARAISON DE 1839 AVEC LA MOYENNE QUATRIENNALE. | | | PROPORTIONS POUR 100. | | | | | | MATIÈRES APPRÊTÉES. — VALEURS EN FRANCS. | | | | | | COMPARAISON DE 1839 AVEC 1838. | | | COMPARAISON DE 1839 AVEC LA MOYENNE QUATRIENNALE. | | | PROPORTIONS POUR 100. | | | | | | MATIÈRES FABRIQUÉES. — VALEURS EN FRANCS. | | | | | | COMPARAISON DE 1839 AVEC 1838. | | | COMPARAISON DE 1839 AVEC LA MOYENNE QUATRIENNALE. | | | PROPORTIONS POUR 100. | | | | | |
|---|---|---

# COMMERCE SPÉCIAL.

## IMPORTATIONS (MISE EN CONSOMMATION) ET EX- PORTATIONS (MARCHANDISES BELGES) RÉUNIES.

### PAR CLASSE DE MARCHANDISES.

**DENRÉES EXOTIQUES.**

| PAYS DE PROVENANCE ET DE DESTINATION. | VALEURS EN FRANCS. 1835. | 1836. | 1837. | 1838. | MOYENNE quatriennale. | 1839. | COMPARAISON DE 1839 AVEC 1838. EN PLUS. | EN MOINS. | EN PLUS OU EN MOINS. | AVEC LA MOYENNE QUATRIENNALE. EN PLUS. | EN MOINS. | EN PLUS OU EN MOINS. | PROPORTIONS POUR 100. 1835. | 1836. | 1837. | 1838. | MOYENNE quatriennale. | 1839. |
|---|---|---|---|---|---|---|---|---|---|---|---|---|---|---|---|---|---|---|
| | Francs. | Francs. | Francs. | Francs. | Francs. | Francs. | Francs. | Francs. | p. % | Francs. | Francs. | p. % | | | | | | |
| FRANCE | 8,903,509 | 7,565,773 | 7,660,433 | 8,349,998 | 8,119,922 | 7,666,527 | . . . | 683,471 | 8. 2 | . . . | 453,401 | 5. 6 | 16. 5 | 13. 3 | 12. 0 | 15. 0 | 14. 1 | 13. 7 |
| PAYS-BAS | 10,037,896 | 10,712,833 | 16,187,652 | 10,121,371 | 11,764,938 | 10,530,495 | 409,124 | . . . | 4. 0 | . . . | 1,234,443 | 10. 5 | 18. 6 | 18. 8 | 25. 3 | 18. 1 | 20. 4 | 18. 8 |
| PRUSSE | 804,134 | 1,194,950 | 1,085,066 | 973,925 | 1,014,513 | 512,054 | . . . | 461,869 | 47. 4 | . . . | 502,459 | 49. 5 | 1. 5 | 2. 1 | 1. 7 | 1. 7 | 1. 8 | 0. 9 |
| VILLES ANSÉATIQUES | 1,079,181 | 695,149 | 384,576 | 375,817 | 633,181 | 1,257,115 | 861,298 | . . . | 229. 2 | 603,934 | . . . | 95. 4 | 2. 0 | 1. 2 | 0. 6 | 0. 7 | 1. 1 | 2. 2 |
| HANOVRE et OLDENBOURG | 188,909 | 252,372 | 42,090 | 11,492 | 123,716 | 557 | . . . | 10,935 | 95. 2 | . . . | 123,159 | 96. 4 | 0. 4 | 0. 5 | 0. 1 | . . . | 0. 2 | . . . |
| LUBECK | . . . | . . . | . . . | . . . | . . . | . . . | . . . | . . . | . . . | . . . | . . . | . . . | . . . | . . . | . . . | . . . | . . . | . . . |
| AUTRICHE (y compris le Royaume Lombardo-Vénitien) | 84,697 | 439,250 | 246,388 | 282,079 | 263,103 | 47,917 | . . . | 234,162 | 83. 1 | . . . | 215,186 | 81. 8 | 0. 1 | 0. 8 | 0. 4 | 0. 5 | 0. 5 | 0. 1 |
| SARDAIGNE et PIÉMONT | 117,506 | 231,504 | 16,951 | 32,961 | 99,730 | 470 | . . . | 32,491 | 301. 1 | . . . | 99,260 | 99. 5 | 0. 2 | 0. 4 | . . . | 0. 1 | 0, 2 | . . . |
| DANEMARCK | 12,265 | 2,055 | 256 | . . . | 3,644 | 10,884 | 10,884 | . . . | . . . | 7,240 | . . . | 198. 7 | . . . | . . . | . . . | . . . | . . . | . . . |
| TOSCANE, ÉTATS ROMAINS, MODÈNE, PARME ET LUCQUES | 68,646 | 329,887 | 249,150 | 386,917 | 258.650 | 24,254 | . . . | 362,663 | 94. 8 | . . . | 234,396 | 90. 6 | 0. 1 | 0. 6 | 0. 4 | 0. 7 | 0. 4 | . . . |
| DEUX-SICILES | 396,019 | 640,248 | 556,193 | 646,567 | 559,757 | 689,881 | 43,314 | . . . | 6. 7 | 130,124 | . . . | 23. 2 | 0. 7 | 1. 1 | 0. 9 | 1. 2 | 1. 0 | 1. 2 |
| RUSSIE | . . . | 4,051 | 111 | 279 | 1,110 | 1,773 | 1,494 | . . . | 535. 5 | 663 | . . . | 59. 7 | . . . | . . . | . . . | . . . | . . . | . . . |
| MECKLENBOURG-SCHWERIN | . . . | . . . | . . . | . . . | . . . | . . . | . . . | . . . | . . . | . . . | . . . | . . . | . . . | . . . | . . . | . . . | . . . | . . . |
| SUÈDE ET NORWÉGE | 164,509 | 193,864 | 14,029 | 5,049 | 94,363 | 11,545 | 6,496 | . . . | 128. 6 | . . . | 82,818 | 87. 8 | 0. 3 | 0. 3 | . . . | . . . | 0. 2 | . . . |
| ANGLETERRE (y compris Gibraltar, Malte et les Iles Ioniennes) | 13,167,703 | 14,295,934 | 13,670,601 | 11,588,880 | 13,180,779 | 16,065,015 | 4,476,135 | . . . | 38. 6 | 2,884,236 | . . . | 22. 0 | 24. 4 | 25. 2 | 21. 3 | 20. 8 | 22. 9 | 28. 6 |
| ESPAGNE (y compris les Iles Canaries) | 230,607 | 329,330 | 152,846 | 228,008 | 235,198 | 206,536 | . . . | 21,472 | 9. 4 | . . . | 28,662 | 12. 2 | 0. 5 | 0. 6 | 0. 2 | 0. 4 | 0. 4 | 0. 4 |
| PORTUGAL (y compris Madère, les Iles du Cap-Vert et les Açores) | 742,982 | 748,277 | 1,012,554 | 1,114,101 | 904,479 | 1,545,952 | 431,851 | . . . | 38. 8 | 641,473 | . . . | 70. 9 | 1. 4 | 1. 3 | 1. 6 | 2. 0 | 1. 6 | 2. 8 |
| GRÈCE (y compris les Iles de l'Archipel) | . . . | 41,640 | 16,346 | 32,547 | 22,633 | . . . | . . . | 32,547 | . . . | . . . | 22,633 | . . . | . . . | 0. 1 | . . . | 0. 1 | . . . | . . . |
| TURQUIE (y compris les Iles de l'Archipel) | 378,531 | 114,182 | 91,254 | 14,464 | 149,608 | 77,089 | 62,625 | . . . | 433. 0 | . . . | 72,519 | 48. 5 | 0. 7 | 0. 2 | 0. 1 | . . . | 0. 2 | 0. 1 |
| ÉGYPTE | . . . | 2,690 | . . . | . . . | 672 | 255 | 255 | . . . | . . . | . . . | 417 | 62. 1 | . . . | . . . | . . . | . . . | . . . | . . . |
| MAROC | . . . | . . . | . . . | . . . | . . . | 37,331 | 37,331 | . . . | . . . | 37,331 | . . . | . . . | . . . | . . . | . . . | . . . | . . . | 0. 1 |
| ALGER | 7,192 | 58,670 | . . . | . . . | 16,466 | 8,454 | 8,454 | . . . | . . . | . . . | 8,012 | 48. 6 | . . . | 0. 1 | . . . | . . . | . . . | . . . |
| SYNGAPORE | . . . | . . . | . . . | . . . | . . . | 223,480 | 223,480 | . . . | . . . | 223,480 | . . . | . . . | . . . | . . . | . . . | . . . | . . . | 0. 4 |
| ILES DE JAVA ET SUMATRA | 425,656 | 1,726,835 | 559,859 | 60,586 | 693,234 | 1,472,615 | 1,412,029 | . . . | 2,330. 6 | 779,381 | . . . | 112. 4 | 0. 8 | 3. 0 | 0. 9 | 0. 1 | 1. 2 | 2. 6 |
| ILES PHILIPPINES | 450,674 | 934,462 | 985,617 | 480,189 | 712,735 | 258,278 | . . . | 221,911 | 46. 2 | . . . | 454,457 | 63. 8 | 0. 9 | 1. 6 | 1. 5 | 0. 9 | 1. 2 | 0. 5 |
| ÉTATS-UNIS | 1,646,855 | 5,051,832 | 4,754,570 | 2,028,100 | 3,370,334 | 1,308,278 | . . . | 719,822 | 35. 5 | . . . | 2,062,056 | 61. 2 | 3. 0 | 8. 9 | 7. 4 | 3. 6 | 5. 8 | 2. 3 |
| CUBA et PORTO-RICO (possessions Espagnoles) | 6,437,693 | 5,669,792 | 5,222,987 | 5,685,457 | 5,253,982 | 4,982,713 | . . . | 702,744 | 12. 4 | . . . | 271,269 | 5. 2 | 11. 9 | 6. 5 | 8. 1 | 10. 2 | 9. 1 | 8. 9 |
| JAMAÏQUE | . . . | . . . | . . . | . . . | . . . | . . . | . . . | . . . | . . . | . . . | . . . | . . . | . . . | . . . | . . . | . . . | . . . | . . . |
| HAÏTI | 2,783,749 | 3,661,716 | 3,890,215 | 5,375,283 | 3,927,741 | 4,531,317 | . . . | 843,966 | 15. 7 | 603,576 | . . . | 15. 4 | 5. 2 | 6. 4 | 6. 1 | 9. 6 | 6. 8 | 8. 1 |
| BRÉSIL | 5,647,418 | 3,972,119 | 7,302,212 | 7,967,201 | 6,222,238 | 4,654,104 | . . . | 3,313,097 | 41. 6 | . . . | 1,568,134 | 25. 2 | 10. 5 | 7. 0 | 11. 4 | 14. 3 | 10. 8 | 8. 3 |
| RIO DE LA PLATA | . . . | . . . | 80 | 15 | 24 | 25 | 10 | . . . | 66. 7 | 1 | . . . | 4. 2 | . . . | . . . | . . . | . . . | . . . | . . . |
| CHILI | . . . | . . . | . . . | 8,989 | 2,247 | . . . | . . . | 8,989 | . . . | . . . | 2,247 | . . . | . . . | . . . | . . . | . . . | . . . | . . . |
| MEXIQUE | 133,886 | . . . | 1,300 | 121 | 33,827 | 5,845 | 5,724 | . . . | 4,727. 3 | . . . | 27,982 | 82. 7 | 0. 3 | . . . | . . . | . . . | 0. 1 | . . . |
| A L'AVENTURE | . . . | . . . | . . . | . . . | . . . | . . . | . . . | . . . | . . . | . . . | . . . | . . . | . . . | . . . | . . . | . . . | . . . | . . . |
| TOTAUX. | 53,910,197 | 56,867,393 | 64,103,336 | 55,770,394 | 57,662,830 | 56,110,759 | 340,365 | . . . | 0 6. | . . . | 1,552,071 | 2. 7 | 100. 0 | 100. 0 | 100. 0 | 100. 0 | 100. 0 | 100. 0 |

**DENRÉES INDIGÈNES.**

| PAYS DE PROVENANCE ET DE DESTINATION. | VALEURS EN FRANCS. 1835. | 1836. | 1837. | 1838. | MOYENNE quatriennale. | 1839. | COMPARAISON DE 1839 AVEC 1838. EN PLUS. | EN MOINS. | EN PLUS OU EN MOINS. | AVEC LA MOYENNE QUATRIENNALE. EN PLUS. | EN MOINS. | EN PLUS OU EN MOINS. | PROPORTIONS POUR 100. 1835. | 1836. | 1837. | 1838. | MOYENNE quatriennale. | 1839. |
|---|---|---|---|---|---|---|---|---|---|---|---|---|---|---|---|---|---|---|
| | Francs. | Francs. | Francs. | Francs. | Francs. | Francs. | Francs. | Francs. | p. % | Francs. | Francs. | p. % | | | | | | |
| FRANCE | 4,750,947 | 7,157,414 | 7,579,465 | 7,840,409 | 6,777,059 | 7,799,814 | . . . | 40,595 | 0. 5 | 1,022,755 | . . . | 15. 1 | 15. 3 | 18. 8 | 22. 4 | 21. 8 | 19. 7 | 22. 9 |
| PAYS-BAS | 6,634,965 | 7,246,137 | 6,719,897 | 8,427,633 | 7,257,158 | 9,500,918 | 1,073,285 | . . . | 12. 7 | 2,243,760 | . . . | 30. 9 | 21. 5 | 19. 1 | 20. 4 | 23. 4 | 21. 1 | 27. 9 |
| PRUSSE | 6,457,712 | 8,599,874 | 4,457,160 | 5,318,597 | 6,208,336 | 4,697,661 | . . . | 620,936 | 11. 7 | . . . | 1,510,675 | 24. 3 | 20. 9 | 22. 6 | 13. 5 | 14. 8 | 18. 0 | 13. 8 |
| VILLES ANSÉATIQUES | 8,311,203 | 8,704,565 | 6,949,578 | 6,657,208 | 7,650,638 | 6,563,325 | . . . | 73,883 | 1. 1 | . . . | 1,087,313 | 14. 2 | 27. 0 | 22. 9 | 21. 1 | 18. 5 | 22. 2 | 19. 2 |
| HANOVRE et OLDENBOURG | 2,138,146 | 1,393,023 | 1,014,326 | 1,569,075 | 1,528,642 | 460,956 | . . . | 1,108,119 | 70. 6 | . . . | 1,067,686 | 69. 8 | 6. 9 | 3. 7 | 3. 1 | 4. 4 | 4. 5 | 1. 4 |
| LUBECK | . . . | 29,758 | . . . | 30,218 | 14,989 | . . . | . . . | 30,218 | . . . | . . . | 14,989 | . . . | . . . | 0. 1 | . . . | 0. 1 | . . . | . . . |
| AUTRICHE (y compris le Royaume Lombardo-Vénitien) | 438,815 | 245,358 | 749,510 | 719,167 | 538,213 | 57,140 | . . . | 662,027 | 92. 1 | . . . | 481,073 | 89. 4 | 1. 4 | 0. 6 | 2. 3 | 2. 0 | 1. 6 | 0. 2 |
| SARDAIGNE et PIÉMONT | . . . | . . . | 106,874 | 72,748 | 44,905 | 45,481 | . . . | 27,267 | 37. 5 | 576 | . . . | 1. 3 | . . . | . . . | 0. 3 | 0. 2 | 0. 1 | 0. 1 |
| DANEMARCK | 290,261 | 101,165 | 34,704 | 143,843 | 142,493 | 172,312 | 28,469 | . . . | 19. 8 | 29,819 | . . . | 20. 9 | 0. 9 | 0. 3 | 0. 1 | 0. 4 | 0. 4 | 0. 5 |
| TOSCANE, ÉTATS ROMAINS, MODÈNE, PARME ET LUCQUES | 99 | 18,945 | 301,161 | 28,166 | 87,093 | 103,907 | 75,741 | . . . | 268. 9 | 16,814 | . . . | 19. 3 | . . . | . . . | 0. 9 | 0. 1 | 0. 2 | 0. 3 |
| DEUX-SICILES | 78,373 | 567,827 | 394,308 | 302,047 | 335,689 | 80,755 | . . . | 221,292 | 73. 2 | . . . | 254,934 | 75. 9 | 0. 3 | 1. 5 | 1. 2 | 0. 8 | 1. 0 | 0. 2 |
| RUSSIE | 6,436 | 195,186 | 351,454 | 214,934 | 192,002 | 1,307,295 | 1,092,361 | . . . | 508. 2 | 1,115,293 | . . . | 580. 9 | . . . | 0. 5 | 1. 1 | 0. 6 | 0. 6 | 3. 8 |
| MECKLENBOURG-SCHWERIN | . . . | 96,970 | 52,202 | 180,720 | 82,473 | 21,727 | . . . | 158,993 | 87. 9 | . . . | 60,746 | 73. 7 | . . . | 0. 3 | 0. 2 | 0. 5 | 0. 2 | 0. 1 |
| SUÈDE ET NORWÉGE | 385,730 | 506,139 | 663,777 | 590,566 | 536,553 | 542,533 | . . . | 48,033 | 8. 1 | 5,980 | . . . | 1. 1 | 1. 3 | 1. 3 | 2. 0 | 1. 6 | 1. 6 | 1. 6 |
| ANGLETERRE (y compris Gibraltar, Malte et les Iles Ioniennes) | 912,359 | 1,694,744 | 413,061 | 1,223,431 | 1,060,899 | 1,729,817 | 506,386 | . . . | 41. 4 | 668,918 | . . . | 63. 0 | 3. 0 | 4. 5 | 1. 2 | 3. 4 | 3. 1 | 5. 1 |
| ESPAGNE (y compris les Iles Canaries) | . . . | 1,677 | . . . | 639 | 579 | . . . | . . . | 639 | . . . | . . . | 579 | . . . | . . . | . . . | . . . | . . . | . . . | . . . |
| PORTUGAL (y compris Madère, les Iles du Cap-Vert et les Açores) | 13,120 | 4,773 | 8,061 | 1,070 | 6,756 | 17,938 | 16,868 | . . . | 1,576. 4 | 11,182 | . . . | 165. 5 | 0. 1 | . . . | . . . | . . . | . . . | 0. 1 |
| GRÈCE (y compris les Iles de l'Archipel) | . . . | 51,942 | . . . | 69,732 | 30,419 | 71,252 | 1,520 | . . . | 2. 2 | 40,833 | . . . | 134. 2 | . . . | 0. 1 | . . . | 0. 2 | 0. 1 | 0. 2 |
| TURQUIE (y compris les Iles de l'Archipel) | 268,132 | 424,817 | 486,336 | 840,858 | 505,031 | 626,492 | . . . | 214,346 | 25. 5 | 121,461 | . . . | 24. 1 | 0. 9 | 1. 1 | 1. 5 | 2. 3 | 1. 5 | 1. 8 |
| ÉGYPTE | 18,374 | 2,929 | 21,793 | 69,868 | 28,241 | 157,580 | 87,712 | . . . | 125. 5 | 129,339 | . . . | 458. 0 | 0. 1 | . . . | 0. 1 | 0. 2 | 0. 1 | 0. 5 |
| MAROC | . . . | . . . | . . . | . . . | . . . | 20 | 20 | . . . | . . . | 20 | . . . | . . . | . . . | . . . | . . . | . . . | . . . | . . . |
| ALGER | 16,786 | 6,879 | . . . | 1,824 | 6,372 | 500 | . . . | 1,324 | 72. 6 | . . . | 5,872 | 92. 2 | 0. 1 | . . . | . . . | . . . | . . . | . . . |
| SYNGAPORE | . . . | . . . | . . . | . . . | . . . | . . . | . . . | . . . | . . . | . . . | . . . | . . . | . . . | . . . | . . . | . . . | . . . | . . . |
| ILES DE JAVA ET SUMATRA | . . . | . . . | . . . | 531 | 133 | . . . | . . . | 531 | . . . | . . . | 133 | . . . | . . . | . . . | . . . | . . . | . . . | . . . |
| ILES PHILIPPINES | . . . | . . . | 3,120 | . . . | 780 | . . . | . . . | . . . | . . . | . . . | 780 | . . . | . . . | . . . | . . . | . . . | . . . | . . . |
| ÉTATS-UNIS | 43,741 | 310,536 | 935,201 | 281,669 | 392,787 | 36,293 | . . . | 245,376 | 87. 1 | . . . | 356,494 | 90. 7 | 0. 1 | 0. 8 | 2. 8 | 0. 8 | 1. 1 | 0. 1 |
| CUBA et PORTO-RICO (possessions Espagnoles) | 42,858 | 47,825 | 72,270 | 88,143 | 62,774 | 75,173 | . . . | 12,970 | 14. 7 | 12,399 | . . . | 19. 7 | 0. 1 | 0. 1 | 0. 2 | 0. 2 | 0. 2 | 0. 2 |
| JAMAÏQUE | . . . | . . . | . . . | . . . | . . . | . . . | . . . | . . . | . . . | . . . | . . . | . . . | . . . | . . . | . . . | . . . | . . . | . . . |
| HAÏTI | 5,625 | 280,406 | 236,492 | 414,755 | 234,319 | 830 | . . . | 413,925 | 99. 8 | . . . | 233,489 | 99. 7 | . . . | 0. 8 | 0. 7 | 1. 2 | 0. 7 | . . . |
| BRÉSIL | 34,204 | 301,552 | 1,291,486 | 901,095 | 632,084 | 16,390 | . . . | 884,705 | 98. 2 | . . . | 615,694 | 97. 4 | 0. 1 | 0. 8 | 3. 9 | 2. 5 | 1. 8 | . . . |
| RIO DE LA PLATA | 1,184 | 10,069 | 2,066 | 4,366 | 4,421 | 1,910 | . . . | 2,456 | 56. 3 | . . . | 2,511 | 56. 8 | . . . | . . . | . . . | . . . | . . . | . . . |
| CHILI | . . . | 18,518 | 49,334 | . . . | 16,913 | . . . | . . . | . . . | . . . | . . . | 16,913 | . . . | . . . | 0. 1 | 0. 2 | . . . | . . . | . . . |
| MEXIQUE | 6,616 | . . . | 5,609 | 48 | 3,068 | 1,397 | 1,349 | . . . | 2,810. 4 | . . . | 1,671 | 54. 5 | . . . | . . . | . . . | . . . | . . . | . . . |
| A L'AVENTURE | 156 | 152 | 252,521 | 73 | 63,175 | 340 | 267 | . . . | 365. 7 | . . . | 62,835 | 99. 5 | . . . | . . . | 0. 8 | . . . | 0. 2 | . . . |
| TOTAUX. | 30,836,040 | 38,018,958 | 32,951,566 | 35,973,413 | 34,444,994 | 34,089,756 | . . . | 1,883,657 | 5. 2 | . . . | 355,238 | 1. 0 | 100. 0 | 100. 0 | 100. 0 | 100. 0 | 100. 0 | 100. 0 |

**MATIÈRES NATURELLES.**

| PAYS DE PROVENANCE ET DE DESTINATION. | VALEURS EN FRANCS. 1835. | 1836. | 1837. | 1838. | MOYENNE quatriennale. | 1839. | COMPARAISON DE 1839 AVEC 1838. EN PLUS. | EN MOINS. | EN PLUS OU EN MOINS. | AVEC LA MOYENNE QUATRIENNALE. EN PLUS. | EN MOINS. | EN PLUS OU EN MOINS. | PROPORTIONS POUR 100. 1835. | 1836. | 1837. | 1838. | MOYENNE quatriennale. | 1839. |
|---|---|---|---|---|---|---|---|---|---|---|---|---|---|---|---|---|---|---|
| | Francs. | Francs. | Francs. | Francs. | Francs. | Francs. | Francs. | Francs. | p. % | Francs. | Francs. | p. % | | | | | | |
| FRANCE | 30,013,867 | 30,511,576 | 28,377,249 | 28,110,565 | 29,253,314 | 24,588,617 | . . . | 3,521,948 | 12. 5 | . . . | 4,664,697 | 15. 9 | 34. 8 | 33. 3 | 32. 0 | 30. 5 | 32. 6 | 31. 7 |
| PAYS-BAS | 6,455,890 | 5,357,701 | 8,830,903 | 5,595,558 | 6,560,013 | 5,635,483 | 39,925 | . . . | 0. 7 | . . . | 924,530 | 14. 1 | 7. 5 | 5. 9 | 10. 0 | 6. 1 | 7. 3 | 7. 3 |
| PRUSSE | 11,551,154 | 14,245,464 | 11,333,978 | 12,300,202 | 12,357,699 | 10,299,112 | . . . | 2,001,090 | 16. 3 | . . . | 2,058,587 | 16. 7 | 13. 4 | 15. 6 | 12. 8 | 13. 3 | 13. 8 | 13. 3 |
| VILLES ANSÉATIQUES | 503,990 | 728,788 | 689,121 | 450,641 | 593,135 | 630,710 | 180,069 | . . . | 39. 9 | 37,575 | . . . | 6. 3 | 0. 6 | 0. 8 | 0. 8 | 0. 5 | 0. 7 | 0. 8 |
| HANOVRE et OLDENBOURG | 509,808 | 566,305 | 698,048 | 266,837 | 510,250 | 275,295 | 8,458 | . . . | 3. 2 | . . . | 234,955 | 46. 1 | 0. 6 | 0. 6 | 0. 8 | 0. 3 | 0. 6 | 0. 4 |
| LUBECK | . . . | 121,210 | 24,220 | 13,487 | 39,729 | . . . | . . . | 13,487 | . . . | . . . | 39,729 | . . . | . . . | 0. 1 | . . . | . . . | . . . | . . . |
| AUTRICHE (y compris le Royaume Lombardo-Vénitien) | 33,957 | 153,718 | 122,287 | 1,023,407 | 333,342 | 329,372 | . . . | 694,035 | 67. 8 | . . . | 3,970 | 1. 2 | . . . | 0. 2 | 0. 1 | 1. 1 | 0. 4 | 0. 4 |
| SARDAIGNE et PIÉMONT | . . . | 2,900 | 8,425 | . . . | 2,831 | . . . | . . . | . . . | . . . | . . . | 2,831 | . . . | . . . | . . . | . . . | . . . | . . . | . . . |
| DANEMARCK | 766,481 | 1,841,572 | 254,825 | 896,454 | 939,828 | 266,209 | . . . | 630,225 | 70. 3 | . . . | 673,619 | 71. 7 | 0. 9 | 2. 0 | 0. 3 | 1. 0 | 1. 1 | 0. 3 |
| TOSCANE, ÉTATS ROMAINS, MODÈNE, PARME ET LUCQUES | 93,785 | 152,472 | 124,425 | 170,074 | 135,189 | 102,496 | . . . | 67,578 | 39. 7 | . . . | 32,693 | 24. 2 | 0. 1 | 0. 2 | 0. 1 | 0. 2 | 0. 2 | 0. 1 |
| DEUX-SICILES | 148,128 | 225,595 | 154,939 | 229,803 | 189,616 | 71,492 | . . . | 158,311 | 68. 8 | . . . | 118,124 | 62. 3 | 0. 2 | 0. 2 | 0. 2 | 0. 2 | 0. 2 | 0. 1 |
| RUSSIE | 9,346,810 | 5,455,103 | 7,198,078 | 8,535,979 | 7,633,992 | 8,137,850 | . . . | 398,129 | 4. 7 | 503,858 | . . . | 6. 6 | 10. 8 | 6. 0 | 8. 1 | 9. 3 | 8. 5 | 10. 5 |
| MECKLENBOURG-SCHWERIN | . . . | 53,138 | 85,610 | 135,159 | 68,477 | 1,936 | . . . | 133,223 | 98. 7 | . . . | 66,541 | 97. 2 | . . . | 0. 1 | 0. 1 | 0. 1 | 0. 1 | . . . |
| SUÈDE ET NORWÉGE | 819,661 | 824,525 | 1,608,242 | 1,120,024 | 1,093,113 | 1,469,887 | 349,863 | . . . | 31. 2 | 376,774 | . . . | 34. 5 | 1. 0 | 0. 9 | 1. 8 | 1. 2 | 1. 2 | 1. 9 |
| ANGLETERRE (y compris Gibraltar, Malte et les Iles Ioniennes) | 18,285,342 | 21,275,785 | 20,101,428 | 20,260,338 | 19,980,723 | 20,190,555 | . . . | 69,783 | 0. 3 | 209,832 | . . . | 1. 0 | 21. 2 | 23. 2 | 22. 7 | 22. 0 | 22. 3 | 26. 0 |
| ESPAGNE (y compris les Iles Canaries) | 1,445,059 | 1,556,495 | 1,811,794 | 1,126,003 | 1,484,833 | 868,357 | . . . | 257,646 | 22. 9 | . . . | 616,476 | 41. 5 | 1. 7 | 1. 7 | 2. 0 | 1. 2 | 1. 7 | 1. 1 |
| PORTUGAL (y compris Madère, les Iles du Cap-Vert et les Açores) | 108,392 | 26,731 | 28,327 | 154,044 | 79,373 | 31,046 | . . . | 122,998 | 79. 9 | . . . | 48,327 | 60. 9 | 0. 1 | . . . | . . . | 0. 2 | 0. 1 | . . . |
| GRÈCE (y compris les Iles de l'Archipel) | . . . | 147,289 | 6,690 | . . . | 38,495 | . . . | . . . | . . . | . . . | . . . | 38,495 | . . . | . . . | 0. 2 | . . . | . . . | . . . | . . . |
| TURQUIE (y compris les Iles de l'Archipel) | 183,621 | 124,529 | 296,731 | 264,370 | 217,313 | 154,056 | . . . | 110,314 | 41. 7 | . . . | 63,257 | 29. 1 | 0. 2 | 0. 1 | 0. 3 | 0. 3 | 0. 2 | 0. 2 |
| ÉGYPTE | 1,450 | 124,290 | 6,749 | . . . | 33,122 | 17,695 | 17,695 | . . . | . . . | . . . | 15,427 | 46. 6 | . . . | 0. 1 | . . . | . . . | . . . | . . . |
| MAROC | . . . | . . . | . . . | . . . | . . . | 37,710 | 37,710 | . . . | . . . | 37,710 | . . . | . . . | . . . | . . . | . . . | . . . | . . . | . . . |
| ALGER | 3,900 | 2,066 | . . . | . . . | 1,492 | 10,826 | 10,826 | . . . | . . . | 9,334 | . . . | 625. 6 | . . . | . . . | . . . | . . . | . . . | . . . |
| SYNGAPORE | . . . | . . . | . . . | . . . | . . . | . . . | . . . | . . . | . . . | . . . | . . . | . . . | . . . | . . . | . . . | . . . | . . . | . . . |
| ILES DE JAVA ET SUMATRA | 8,652 | 47,842 | 8,084 | . . . | 16,144 | 50,195 | 50,195 | . . . | . . . | 34,051 | . . . | 210. 9 | . . . | . . . | . . . | . . . | . . . | 0. 1 |
| ILES PHILIPPINES | 25,066 | 61,992 | 2,168 | 14,710 | 25,984 | . . . | . . . | 14,710 | . . . | . . . | 25,984 | . . . | . . . | 0. 1 | . . . | . . . | . . . | . . . |
| ÉTATS-UNIS | 3,687,988 | 6,576,436 | 4,615,377 | 8,725,447 | 5,901,312 | 2,677,854 | . . . | 6,047,593 | 69. 3 | . . . | 3,223,458 | 54. 6 | 4. 3 | 7. 2 | 5, 2 | 9. 5 | 6. 6 | 3. 5 |
| CUBA et PORTO-RICO (possessions Espagnoles) | 146,864 | 88,705 | 62,838 | 23,207 | 80,404 | 56,226 | 33,019 | . . . | 142. 3 | . . . | 24,178 | 30. 1 | 0. 2 | 0. 1 | 0. 1 | . . . | 0. 1 | 0. 1 |
| JAMAÏQUE | . . . | . . . | . . . | . . . | . . . | 4,320 | 4,320 | . . . | . . . | 4,320 | . . . | . . . | . . . | . . . | . . . | . . . | . . . | . . . |
| HAÏTI | 91,037 | 251,550 | 130.346 | 167,380 | 155,073 | 300,397 | 133,017 | . . . | 79. 5 | 145,324 | . . . | 90. 7 | 0. 2 | 0. 3 | 0. 2 | 0. 2 | 0. 2 | 0. 4 |
| BRÉSIL | 1,627,453 | 904,951 | 1,376,869 | 460,758 | 1,092,503 | 137,150 | . . . | 323,628 | 70. 2 | . . . | 955,373 | 87. 4 | 1. 8 | 1. 0 | 1. 5 | 0. 5 | 1, 2 | 0. 2 |
| RIO DE LA PLATA | 49,526 | 83,982 | 722,858 | 2,115,145 | 742,878 | 1,230,439 | . . . | 884,706 | 41. 8 | 487,561 | . . . | 65. 6 | 0. 1 | 0. 1 | 0. 8 | 2. 3 | 0. 8 | 1. 6 |
| CHILI | . . . | 17,556 | 60 | 30,301 | 11,979 | 601 | . . . | 29,700 | 98. 0 | . . . | 11,378 | 95. 0 | . . . | . . . | . . . | . . . | . . . | . . . |
| MEXIQUE | 297,440 | . . . | 78,560 | 36,350 | 103,088 | 28,950 | . . . | 7,400 | 20. 4 | . . . | 74,138 | 71. 9 | 0. 3 | . . . | 0. 1 | . . . | 0. 1 | . . . |
| A L'AVENTURE | . . . | . . . | . . . | 150 | 38 | . . . | . . . | 150 | . . . | . . . | 38 | . . . | . . . | . . . | . . . | . . . | . . . | . . . |
| TOTAUX. | 86,205,281 | 91,508,246 | 88,761,229 | 92,226,373 | 89,675,282 | 77,604,816 | . . . | 14,621,557 | 15. 8 | . . . | 12,070,466 | 13. 5 | 100. 0 | 100 0 | 100. 0 | 100. 0 | 100. 0 | 100. 0 |

# (SUITE) COMMERCE SPÉCIAL.

## IMPORTATIONS (MISE EN CONSOMMATION) ET EX-PORTATIONS (MARCHANDISES BELGES) RÉUNIES

### PAR CLASSE DE MARCHANDISES.

| PAYS DE PROVENANCE ET DE DESTINATION. | DÉCHETS DE FABRICATION, DE COMBUSTION ET DE VÉGÉTATION. — VALEURS EN FRANCS. | | | | | | COMPARAISON DE 1839 AVEC 1838. | | | COMPARAISON DE 1839 AVEC LA MOYENNE QUATRIENNALE. | | | PROPORTIONS POUR 100. | | | | | |
|---|---|---|---|---|---|---|---|---|---|---|---|---|---|---|---|---|---|---|
| | 1835. | 1836. | 1837. | 1838. | MOYENNE quatriennale. | 1839. | EN PLUS. | EN MOINS. | EN PLUS OU EN MOINS. | EN PLUS. | EN MOINS. | EN PLUS OU EN MOINS. | 1835. | 1836. | 1837. | 1838. | MOYENNE quatriennale. | 1839. |
| | Francs. | Francs. | Francs. | Francs. | Francs. | Francs. | Francs. | Francs. | p. °/o | Francs. | Francs. | p °/o | | | | | | |
| FRANCE | 571,903 | 566,114 | 886,988 | 886,685 | 677,922 | 759,151 | . . . | 127,554 | 14. 4 | 81,209 | . . . | 12. 0 | 12. 1 | 8. 5 | 15. 9 | 17. 7 | 15. 9 | 14. 7 |
| PAYS-BAS | 1,591,215 | 768,966 | 1,278,249 | 915,287 | 1,087,754 | 1,096,774 | 183,487 | . . . | 20. 1 | 9,020 | . . . | 0. 8 | 29. 6 | 17. 9 | 23. 0 | 18. 2 | 22. 2 | 21. 3 |
| PRUSSE | 251,071 | 405,064 | 545,049 | 556,392 | 538,894 | 527,040 | . . . | 29,352 | 8. 2 | . . . | 11,854 | 3. 5 | 5. 5 | 9. 4 | 6. 2 | 7. 1 | 6. 9 | 6. 4 |
| VILLES ANSÉATIQUES | 169,408 | 160,119 | 127,197 | 49,746 | 126,618 | 28,916 | . . . | 20,850 | 41. 9 | . . . | 97,702 | 77. 2 | 5. 6 | 5. 7 | 2. 3 | 1. 0 | 2. 6 | 0. 6 |
| HANOVRE et OLDENBOURG | 16,914 | 5,104 | 6,626 | 1,009 | 6,911 | 6,054 | 5,054 | . . . | 505. 4 | . . . | 857 | 12. 4 | 0. 4 | 0. 1 | 0. 1 | . . . | 0. 1 | 0. 1 |
| LUBECK | . . . | . . . | . . . | . . . | . . . | . . . | . . . | . . . | . . . | . . . | . . . | . . . | . . . | . . . | . . . | . . . | . . . | . . . |
| AUTRICHE (y compris le Royaume Lombardo-Vénitien | . . . | 82,002 | 4,545 | 15,072 | 25,555 | 27,545 | 12,471 | . . . | 82. 7 | 2,188 | . . . | 8. 6 | . . . | 1. 9 | 0. 1 | 0. 5 | 0. 5 | 0. 5 |
| SARDAIGNE et PIÉMONT | . . . | . . . | . . . | . . . | . . . | . . . | . . . | . . . | . . . | . . . | . . . | . . . | . . . | . . . | . . . | . . . | . . . | . . . |
| DANEMARCK | . . . | . . . | . . . | . . . | . . . | 4,061 | 4,061 | . . . | . . . | 4,061 | . . . | . . . | . . . | . . . | . . . | . . . | . . . | 0. 1 |
| TOSCANE, ÉTATS ROMAINS, MODÈNE, PARME ET LUCQUES | 1,615 | 10,205 | 25,651 | 1,959 | 10,852 | 2,132 | 175 | . . . | 8. 8 | . . . | 8,720 | 80. 4 | . . . | 0. 4 | 0. 4 | . . . | 0. 2 | . . . |
| DEUX-SICILES | . . . | . . . | 92 | . . . | 25 | 20 | 20 | . . . | . . . | . . . | 5 | 15. 0 | . . . | . . . | . . . | . . . | . . . | . . . |
| RUSSIE | 489,176 | 454,771 | 472,220 | 575,501 | 447,567 | 456,354 | 65,053 | . . . | 16. 9 | . . . | 11,015 | 2. 5 | 10. 4 | 10. 6 | 8. 5 | 7. 4 | 9. 1 | 8. 5 |
| MECKLENBOURG-SCHWERIN | . . . | . . . | . . . | . . . | . . . | . . . | . . . | . . . | . . . | . . . | . . . | . . . | . . . | . . . | . . . | . . . | . . . | . . . |
| SUÈDE et NORWÉGE | 38,675 | 55,224 | 50,890 | 26,005 | 32,698 | 31,054 | 5,049 | . . . | 19. 4 | . . . | 1,644 | 5. 0 | 0. 8 | 0. 8 | 0. 6 | 0. 5 | 0. 7 | 0. 6 |
| ANGLETERRE (y compris Gibraltar, Malte et les îles Ioniennes) | 455,656 | 995,852 | 991,458 | 1,025,299 | 862,054 | 1,026,718 | 1,428 | . . . | 0. 1 | 164,664 | . . . | 19. 1 | 9. 5 | 25. 1 | 17. 8 | 20. 5 | 17. 6 | 19. 9 |
| ESPAGNE (y compris les îles Canaries) | 50,169 | 16,290 | 1,800 | . . . | 19,515 | . . . | . . . | . . . | . . . | . . . | 19,515 | . . . | 1. 5 | 0. 4 | . . . | . . . | 0. 4 | . . . |
| PORTUGAL (y compris Madère, les îles du Cap-Vert et les Açores) | . . . | . . . | . . . | 81 | 20 | . . . | . . . | 81 | . . . | . . . | 20 | . . . | . . . | . . . | . . . | . . . | . . . | . . . |
| GRÈCE (y compris les îles de l'Archipel) | . . . | 11,160 | . . . | . . . | 2,790 | . . . | . . . | . . . | . . . | . . . | 2,790 | . . . | . . . | 0. 2 | . . . | . . . | 0. 1 | . . . |
| TURQUIE (y compris les îles de l'Archipel) | 154,128 | . . . | . . . | 225 | 38,588 | 1,771 | 1,548 | . . . | 694. 2 | . . . | 56,817 | 95. 4 | 5. 3 | . . . | . . . | . . . | 0. 8 | . . . |
| ÉGYPTE | . . . | . . . | . . . | . . . | . . . | 5,978 | 5,978 | . . . | . . . | 5,978 | . . . | . . . | . . . | . . . | . . . | . . . | . . . | 0. 1 |
| MAROC | . . . | . . . | . . . | . . . | . . . | . . . | . . . | . . . | . . . | . . . | . . . | . . . | . . . | . . . | . . . | . . . | . . . | . . . |
| ALGER | . . . | . . . | . . . | . . . | . . . | . . . | . . . | . . . | . . . | . . . | . . . | . . . | . . . | . . . | . . . | . . . | . . . | . . . |
| SYNGAPORE | . . . | . . . | . . . | . . . | . . . | . . . | . . . | . . . | . . . | . . . | . . . | . . . | . . . | . . . | . . . | . . . | . . . | . . . |
| ILES DE JAVA ET SUMATRA | . . . | . . . | . . . | . . . | . . . | . . . | . . . | . . . | . . . | . . . | . . . | . . . | . . . | . . . | . . . | . . . | . . . | . . . |
| ILES PHILIPPINES | . . . | . . . | . . . | . . . | . . . | . . . | . . . | . . . | . . . | . . . | . . . | . . . | . . . | . . . | . . . | . . . | . . . | . . . |
| ÉTATS-UNIS | 1,112,556 | 980,252 | 1,588,505 | 1,525,856 | 1,201,732 | 1,578,909 | 55,163 | . . . | 4. 1 | 177,267 | . . . | 14. 8 | 25. 6 | 22. 8 | 25. 0 | 26. 4 | 24. 5 | 26. 8 |
| CUBA ET PORTO-RICO (possessions Espagnoles) | . . . | . . . | . . . | . . . | . . . | . . . | . . . | . . . | . . . | . . . | . . . | . . . | . . . | . . . | . . . | . . . | . . . | . . . |
| HAÏTI | . . . | . . . | . . . | . . . | . . . | . . . | . . . | . . . | . . . | . . . | . . . | . . . | . . . | . . . | . . . | . . . | . . . | . . . |
| BRÉSIL | 13,052 | 8,680 | . . . | . . . | 5,433 | 3,924 | 3,924 | . . . | . . . | 491 | . . . | 9. 0 | 0. 3 | 0. 2 | . . . | . . . | 0. 1 | 0. 1 |
| RIO DE LA PLATA | . . . | . . . | 3,970 | 45,670 | 11,910 | 13,201 | . . . | 30,469 | 69. 8 | 1,291 | . . . | 10. 8 | . . . | . . . | 0. 1 | 0. 9 | 0. 3 | 0. 3 |
| CHILI | . . . | . . . | . . . | . . . | . . . | . . . | . . . | . . . | . . . | . . . | . . . | . . . | . . . | . . . | . . . | . . . | . . . | . . . |
| MEXIQUE | . . . | . . . | . . . | . . . | . . . | . . . | . . . | . . . | . . . | . . . | . . . | . . . | . . . | . . . | . . . | . . . | . . . | . . . |
| A L'AVENTURE | . . . | . . . | . . . | . . . | . . . | . . . | . . . | . . . | . . . | . . . | . . . | . . . | . . . | . . . | . . . | . . . | . . . | . . . |
| TOTAUX | 4,704,552 | 4,501,065 | 5,569,800 | 5,018,547 | 4,890,250 | 5,149,670 | 151,125 | . . . | 2. 6 | 255,454 | . . . | 5. 2 | 100. 0 | 100. 0 | 100. 0 | 100. 0 | 100. 0 | 100. 0 |

| PAYS DE PROVENANCE ET DE DESTINATION. | MATIÈRES APPRÊTÉES. — VALEURS EN FRANCS. | | | | | | COMPARAISON DE 1839 AVEC 1838. | | | COMPARAISON DE 1839 AVEC LA MOYENNE QUATRIENNALE. | | | PROPORTIONS POUR 100. | | | | | |
|---|---|---|---|---|---|---|---|---|---|---|---|---|---|---|---|---|---|---|
| | 1835. | 1836. | 1837. | 1838. | MOYENNE quatriennale. | 1839. | EN PLUS. | EN MOINS. | EN PLUS OU EN MOINS. | EN PLUS. | EN MOINS. | EN PLUS OU EN MOINS. | 1835. | 1836. | 1837. | 1838. | MOYENNE quatriennale. | 1839. |
| | Francs. | Francs. | Francs. | Francs. | Francs. | Francs. | Francs. | Francs. | p. °/o | Francs. | Francs. | p. °/o | | | | | | |
| FRANCE | 2,794,511 | 4,179,492 | 5,929,175 | 6,722,515 | 4,906,423 | 6,455,924 | . . . | 288,591 | 4. 3 | 1,527,501 | . . . | 31. 1 | 17. 5 | 22. 6 | 25. 9 | 29. 5 | 25. 9 | 30. 0 |
| PAYS-BAS | 3,648,199 | 2,478,512 | 3,922,655 | 3,668,505 | 3,429,518 | 4,538,949 | 870,444 | . . . | 23. 7 | 1,109,651 | . . . | 32. 4 | 22. 9 | 13. 4 | 15. 8 | 16. 0 | 16. 7 | 21. 1 |
| PRUSSE | 2,956,376 | 2,604,940 | 3,152,673 | 3,483,942 | 3,049,983 | 2,294,914 | . . . | 1,188,028 | 34. 1 | . . . | 754,169 | 24. 7 | 18. 5 | 14. 1 | 12. 7 | 15. 2 | 14. 8 | 10. 7 |
| VILLES ANSÉATIQUES | 704,555 | 1,078,074 | 785,675 | 675,791 | 810,975 | 360,454 | . . . | 315,557 | 46. 7 | . . . | 450,539 | 55. 6 | 4. 4 | 5. 8 | 3. 2 | 2. 9 | 4. 0 | 1. 7 |
| HANOVRE et OLDENBOURG | 115,168 | 46,452 | 68,697 | 56,469 | 66,197 | 45,707 | 9,528 | . . . | 25. 6 | . . . | 20,400 | 30. 8 | 0. 7 | 0. 3 | 0. 5 | 0. 2 | 0. 3 | 0. 2 |
| LUBECK | . . . | 756 | . . . | . . . | 184 | . . . | . . . | . . . | . . . | . . . | 184 | . . . | . . . | . . . | . . . | . . . | . . . | . . . |
| AUTRICHE (y compris le Royaume Lombardo-Vénitien | 800 | 425 | 1,856 | 103 | 796 | 78,918 | 78,815 | . . . | 76,519. 4 | 78,122 | . . . | 9,814. 3 | . . . | . . . | . . . | . . . | . . . | 0. 4 |
| SARDAIGNE et PIÉMONT | . . . | . . . | 10,575 | 1,650 | 3,051 | 502,201 | 500,571 | . . . | 18,459. 0 | 299,150 | . . . | 9,805. 6 | . . . | . . . | . . . | . . . | . . . | 1. 4 |
| DANEMARCK | 64,564 | 55,651 | 120,044 | 82,425 | 80,466 | 506 | . . . | 82,119 | 99. 6 | . . . | 80,160 | 99. 6 | 0. 4 | 0. 3 | 0. 5 | 0. 4 | 0. 4 | . . . |
| TOSCANE, ÉTATS ROMAINS, MODÈNE, PARME ET LUCQUES | 497 | 2,029 | 4,585 | 53,805 | 10,179 | 50,987 | . . . | 2,816 | 8. 3 | 20,808 | . . . | 204. 4 | . . . | . . . | . . . | . . . | 0. 1 | 0. 1 |
| DEUX-SICILES | 3,551 | 40 | 22,875 | . . . | 6,612 | 5,815 | 3,815 | . . . | . . . | . . . | 2,797 | 42. 3 | . . . | . . . | . . . | . . . | 0. 1 | . . . |
| RUSSIE | 117,595 | 61,890 | 205,151 | 196,182 | 145,204 | 257,802 | 61,620 | . . . | 51. 4 | 112,598 | . . . | 77. 5 | 0. 7 | 0. 4 | 0. 8 | 0. 8 | 0. 7 | 1. 2 |
| MECKLENBOURG-SCHWERIN | . . . | 15 | 11,295 | 170 | 2,870 | . . . | . . . | 170 | . . . | . . . | 2,870 | . . . | . . . | . . . | . . . | . . . | 0. 1 | . . . |
| SUÈDE et NORWÉGE | 322,602 | 479,464 | 295,945 | 278,770 | 344,195 | 187,161 | . . . | 91,609 | 32. 9 | . . . | 157,054 | 45. 6 | 2. 0 | 2. 6 | 1. 2 | 1. 2 | 1. 7 | 0. 9 |
| ANGLETERRE (y compris Gibraltar, Malte et les îles Ioniennes) | 2,568,684 | 2,852,808 | 6,526,507 | 5,344,766 | 4,998,191 | 5,909,991 | . . . | 1,354,775 | 25. 4 | . . . | 588,900 | 9. 0 | 16. 1 | 15. 4 | 26. 4 | 22. 9 | 20. 9 | 18. 2 |
| ESPAGNE (y compris les îles Canaries) | 555,298 | 325,209 | 257,520 | 380,898 | 369,681 | 617,810 | 256,912 | . . . | 62. 2 | 248,129 | . . . | 67. 1 | 3. 4 | 1. 8 | 1. 0 | 1. 7 | 1. 8 | 2. 9 |
| PORTUGAL (y compris Madère, les îles du Cap-Vert et les Açores) | 2,789 | 5,475 | 46,505 | 5,675 | 14,610 | 12,506 | 8,651 | . . . | 234. 9 | . . . | 2,504 | 15. 8 | . . . | . . . | 0. 2 | . . . | 0. 1 | 0. 1 |
| GRÈCE (y compris les îles de l'Archipel) | . . . | 22,898 | . . . | . . . | 5,724 | . . . | . . . | . . . | . . . | . . . | 5,724 | . . . | . . . | . . . | 0. 1 | . . . | . . . | . . . |
| TURQUIE (y compris les îles de l'Archipel) | . . . | 1,405 | 1,912 | 18,858 | 5,566 | 22,879 | 4,021 | . . . | 21. 5 | 17,515 | . . . | 311. 0 | . . . | . . . | . . . | 0. 1 | . . . | 0. 1 |
| ÉGYPTE | 4,511 | . . . | . . . | . . . | 1,078 | 68,424 | 68,424 | . . . | . . . | 67,346 | . . . | 6,247. 5 | . . . | . . . | . . . | . . . | . . . | 0. 3 |
| MAROC | . . . | . . . | . . . | . . . | . . . | . . . | . . . | . . . | . . . | . . . | . . . | . . . | . . . | . . . | . . . | . . . | . . . | . . . |
| ALGER | 17,848 | . . . | 1,852 | 4,920 | . . . | . . . | . . . | 1,852 | . . . | . . . | 4,920 | . . . | . . . | . . . | 0. 1 | . . . | . . . | . . . |
| SYNGAPORE | . . . | . . . | . . . | . . . | . . . | 150 | 150 | . . . | . . . | 150 | . . . | . . . | . . . | . . . | . . . | . . . | . . . | 0. 2 |
| ILES DE JAVA ET SUMATRA | . . . | 48,574 | . . . | 12,094 | 930 | . . . | 930 | . . . | . . . | . . . | 11,864 | 98. 1 | . . . | . . . | 0. 2 | . . . | 0. 1 | . . . |
| ILES PHILIPPINES | . . . | . . . | 49 | . . . | 13 | . . . | . . . | . . . | . . . | . . . | 12 | . . . | . . . | . . . | . . . | . . . | . . . | . . . |
| ÉTATS-UNIS | 1,919,514 | 4,205,789 | 3,325,577 | 2,070,567 | 2,880,512 | 2,222,169 | 151,802 | . . . | 7. 3 | . . . | 658,143 | 22. 8 | 12. 0 | 22. 8 | 15. 4 | 9. 0 | 14. 0 | 10. 4 |
| CUBA ET PORTO-RICO (possessions Espagnoles) | 7,596 | 24,859 | 17,708 | 22,614 | 18,194 | 53,579 | 10,765 | . . . | 47. 6 | 15,185 | . . . | 85. 5 | 0. 1 | 0. 1 | 0. 1 | 0. 1 | 0. 1 | 0. 2 |
| HAÏTI | 50,815 | . . . | . . . | 8,166 | 11,945 | 25,350 | 15,064 | . . . | 184. 5 | 11,985 | . . . | 106. 6 | 0. 2 | . . . | . . . | 0. 1 | 0. 1 | 0. 1 |
| BRÉSIL | 4,052 | 22,765 | 24,756 | 5,416 | 14,242 | 8,641 | 5,225 | . . . | 59. 5 | . . . | 5,601 | 39. 5 | . . . | 0. 1 | 0. 1 | . . . | 0. 1 | . . . |
| RIO DE LA PLATA | 3,554 | 18,956 | . . . | 545 | 5,709 | 875 | 550 | . . . | 60. 6 | . . . | 4,854 | 84. 7 | . . . | 0. 1 | . . . | . . . | . . . | . . . |
| CHILI | . . . | . . . | 780 | . . . | 195 | . . . | . . . | . . . | . . . | . . . | 195 | . . . | . . . | . . . | . . . | . . . | . . . | . . . |
| MEXIQUE | 157,519 | . . . | 1,625 | 6,100 | 41,310 | 5,561 | . . . | 539 | 8. 8 | . . . | 35,749 | 86. 5 | 1. 1 | . . . | . . . | . . . | 0. 2 | . . . |
| A L'AVENTURE | . . . | . . . | . . . | 1,500 | 375 | . . . | . . . | 1,500 | . . . | . . . | 375 | . . . | . . . | . . . | . . . | . . . | . . . | . . . |
| TOTAUX | 14,965,908 | 18,485,189 | 24,760,903 | 22,944,042 | 20,539,009 | 21,4 | . . . | 1,485,189 | 6. 5 | 921,844 | . . . | 4. 3 | 100. 0 | 100. 0 | 100. 0 | 100. 0 | 100. 0 | 100. 0 |

| PAYS DE PROVENANCE ET DE DESTINATION. | MATIÈRES FABRIQUÉES. — VALEURS EN FRANCS. | | | | | | COMPARAISON DE 1839 AVEC 1838. | | | COMPARAISON DE 1839 AVEC LA MOYENNE QUATRIENNALE. | | | PROPORTIONS POUR 100. | | | | | |
|---|---|---|---|---|---|---|---|---|---|---|---|---|---|---|---|---|---|---|
| | 1835. | 1836. | 1837. | 1838. | MOYENNE quatriennale. | 1839. | EN PLUS. | EN MOINS. | EN PLUS OU EN MOINS. | EN PLUS. | EN MOINS. | EN PLUS OU EN MOINS. | 1835. | 1836. | 1837. | 1838. | MOYENNE quatriennale. | 1839. |
| | Francs. | Francs. | Francs. | Francs. | Francs. | Francs. | Francs. | Francs. | p. °/o | Francs. | Francs. | p. °/o | | | | | | |
| FRANCE | 50,640,479 | 54,980,965 | 50,528,972 | 60,091,056 | 56,311,863 | 48,531,581 | . . . | 20,559,455 | 29. 8 | . . . | 7,780,282 | 13. 8 | 43. 5 | 44. 8 | 44. 4 | 47. 5 | 44. 9 | 39. 5 |
| PAYS-BAS | 15,567,540 | 12,254,791 | 12,890,855 | 14,135,906 | 13,161,788 | 21,426,574 | 7,292,408 | . . . | 51. 6 | 8,264,586 | . . . | 62. 8 | 11. 2 | 10. 0 | 11. 5 | 9. 7 | 10. 5 | 17. 5 |
| PRUSSE | 18,388,147 | 15,829,516 | 16,750,010 | 22,572,681 | 18,505,088 | 19,062,881 | . . . | 3,509,800 | 14. 8 | 757,795 | . . . | 4. 1 | 15. 4 | 12. 9 | 14. 7 | 15. 3 | 14. 6 | 15. 5 |
| VILLES ANSÉATIQUES | 4,558,502 | 4,388,561 | 3,969,075 | 5,228,575 | 5,961,128 | 1,951,950 | . . . | 1,276,645 | 39. 5 | . . . | 2,009,198 | 50. 7 | 3. 7 | 3. 5 | 3. 5 | 2. 2 | 3. 2 | 1. 6 |
| HANOVRE et OLDENBOURG | 908,625 | 1,274,680 | 295,265 | 227,108 | 698,919 | 208,381 | 71,175 | . . . | 31. 3 | . . . | 490,538 | 57. 5 | 0. 9 | 1. 0 | 0. 5 | 0. 2 | 0. 5 | 0. 2 |
| LUBECK | . . . | 16,761 | 12,655 | 22,887 | 13,071 | . . . | . . . | 22,887 | . . . | . . . | 15,071 | . . . | . . . | . . . | . . . | . . . | . . . | . . . |
| AUTRICHE (y compris le Royaume Lombardo-Vénitien | 44,076 | 31,732 | 43,772 | 105,228 | 56,202 | 54,580 | . . . | 70,648 | 67. 1 | . . . | 21,622 | 38. 5 | . . . | . . . | . . . | . . . | 0. 1 | . . . |
| SARDAIGNE et PIÉMONT | 171,590 | . . . | 26,957 | 30,264 | 57,153 | 114,550 | 84,295 | . . . | 278. 5 | 57,406 | . . . | 100. 4 | 0. 2 | . . . | . . . | . . . | . . . | 0. 1 |
| DANEMARCK | 84,727 | 67,595 | 150,521 | 99,553 | 100,494 | 39,748 | . . . | 59,785 | 60. 1 | . . . | 60,746 | 60. 4 | 0. 1 | 0. 1 | 0. 1 | 0. 1 | 0. 1 | . . . |
| TOSCANE, ÉTATS ROMAINS, MODÈNE, PARME ET LUCQUES | 70,589 | 148,235 | 71,656 | 53,568 | 87,454 | 54,221 | . . . | 19,147 | 35. 9 | . . . | 55,255 | 60. 9 | 0. 1 | 0. 1 | . . . | . . . | 0. 1 | . . . |
| DEUX-SICILES | 217,556 | 658,457 | 258,506 | 599,058 | 375,394 | 358,251 | . . . | 40,807 | 10. 2 | . . . | 15,045 | 4. 0 | 0. 2 | 0. 5 | 0. 2 | 0. 3 | 0. 3 | 0. 3 |
| RUSSIE | 485,942 | 1,157,576 | 1,099,690 | 2,184,445 | 1,231,913 | 669,687 | . . . | 1,514,758 | 69. 3 | . . . | 562,226 | 45. 6 | 0. 5 | 0. 9 | 1. 0 | 1. 5 | 1. 0 | 0. 6 |
| MECKLENBOURG-SCHWERIN | . . . | 4,081 | 5,856 | 5,951 | 5,472 | 6,684 | 2,755 | . . . | 69. 2 | 5,212 | . . . | 92. 5 | . . . | . . . | . . . | . . . | . . . | . . . |
| SUÈDE et NORWÉGE | 518,481 | 285,402 | 270,054 | 418,815 | 375,198 | 280,932 | . . . | 137,881 | 32. 9 | . . . | 92,266 | 24. 7 | 0. 4 | 0. 2 | 0. 2 | 0. 3 | 0. 3 | 0. 2 |
| ANGLETERRE (y compris Gibraltar, Malte et les îles Ioniennes) | 25,959,959 | 25,114,653 | 23,076,115 | 28,366,405 | 25,109,283 | 21,901,422 | . . . | 6,404,983 | 22. 6 | . . . | 3,207,861 | 12. 8 | 20. 1 | 20. 5 | 20. 5 | 19. 4 | 20. 5 | 17. 8 |
| ESPAGNE (y compris les îles Canaries) | 461,904 | 126,455 | 213,515 | 411,768 | 303,405 | 15,881 | . . . | 305,887 | 96. 1 | . . . | 287,524 | 94. 8 | 0. 4 | 0. 1 | 0. 2 | 0. 5 | 0. 2 | . . . |
| PORTUGAL (y compris Madère, les îles du Cap-Vert et les Açores) | 257,595 | 152,989 | 232,842 | 91,101 | 183,581 | 80,468 | . . . | 4,655 | 5. 1 | . . . | 97,115 | 52. 9 | 0. 2 | 0. 1 | 0. 2 | . . . | 0. 1 | 0. 1 |
| GRÈCE (y compris les îles de l'Archipel) | . . . | 22,528 | . . . | 150 | 5,619 | 510 | 360 | . . . | 240. 0 | . . . | 5,109 | 90. 9 | . . . | . . . | . . . | . . . | . . . | . . . |
| TURQUIE (y compris les îles de l'Archipel) | 647,199 | 1,031,703 | 850,561 | 1,513,791 | 928,311 | 1,980,565 | 466,774 | . . . | 30. 8 | 1,032,254 | . . . | 112. 0 | 0. 5 | 0. 8 | 0. 5 | 1. 0 | 0. 7 | 1. 6 |
| ÉGYPTE | 152,205 | 92,590 | . . . | 3,405 | 62,050 | 114,500 | 111,695 | . . . | 5,262. 7 | 52,450 | . . . | 84. 5 | 0. 1 | 0. 1 | . . . | . . . | . . . | 0. 1 |
| MAROC | . . . | . . . | . . . | . . . | . . . | 1,532 | 1,532 | . . . | . . . | 1,532 | . . . | . . . | . . . | . . . | . . . | . . . | . . . | . . . |
| ALGER | 50,891 | 91,695 | . . . | 29,070 | 42,914 | . . . | . . . | 29,070 | . . . | . . . | 42,914 | . . . | . . . | . . . | 0. 1 | . . . | . . . | . . . |
| SYNGAPORE | . . . | . . . | . . . | . . . | . . . | 211,912 | 211,912 | . . . | . . . | 211,912 | . . . | . . . | . . . | . . . | . . . | . . . | . . . | 0. 2 |
| ILES DE JAVA ET SUMATRA | 25,656 | 5,000 | 11,589 | 8,096 | 12,050 | 171,497 | 163,401 | . . . | 2,018. 5 | 159,467 | . . . | 1,325. 6 | . . . | . . . | . . . | . . . | . . . | 0. 1 |
| ILES PHILIPPINES | 54,235 | 13,644 | 15,492 | 1,852 | 16,501 | . . . | . . . | 1,852 | . . . | . . . | 16,501 | . . . | . . . | . . . | . . . | . . . | . . . | . . . |
| ÉTATS-UNIS | 2,405,590 | 3,599,928 | 1,196,142 | 1,588,327 | 2,140,997 | 2,515,850 | 927,505 | . . . | 58. 4 | 568,835 | . . . | 17. 2 | 2. 0 | 2. 8 | 1. 1 | 1. 0 | 1. 7 | 2. 1 |
| CUBA ET PORTO-RICO (possessions Espagnoles) | 983,198 | 672,817 | 748,185 | 857,791 | 815,498 | 1,525,792 | 668,091 | . . . | 77. 9 | 710,294 | . . . | 87. 1 | 0. 8 | 0. 6 | 0. 7 | 0. 6 | 0. 6 | 1. 2 |
| HAÏTI | 7,505 | 3,156 | 3,357 | 7,542 | 5,360 | 64,995 | 57,651 | . . . | 783. 2 | 59,755 | . . . | 1,155. 6 | . . . | . . . | . . . | . . . | . . . | 0. 1 |
| BRÉSIL | 724,542 | 1,048,552 | 919,589 | 575,859 | 817,026 | 629,761 | 53,922 | . . . | 9. 4 | . . . | 187,265 | 22. 9 | 0. 6 | 0. 8 | 0. 8 | 0. 4 | 0. 6 | 0. 5 |
| RIO DE LA PLATA | . . . | . . . | 79,450 | 101,581 | 45,253 | 59,275 | . . . | 42,308 | 41. 6 | 14,020 | . . . | 51. 0 | . . . | . . . | 0. 1 | 0. 1 | . . . | 0. 1 |
| CHILI | . . . | 81,540 | 99,524 | . . . | 45,266 | . . . | . . . | . . . | . . . | . . . | 45,266 | . . . | . . . | . . . | 0. 1 | 0. 1 | . . . | . . . |
| MEXIQUE | 158,017 | . . . | 339,187 | 247,315 | 183,004 | 685,086 | 437,875 | . . . | 177. 1 | 501,682 | . . . | 275. 1 | 0. 1 | . . . | 0. 3 | 0. 2 | 0. 1 | 0. 6 |
| A L'AVENTURE | 6,058 | 18,370 | 84 | 8,042 | 8,133 | . . . | . . . | 8,042 | . . . | . . . | 8,133 | . . . | . . . | . . . | . . . | . . . | . . . | . . . |
| TOTAUX | 119,105,537 | 122,847,577 | 115,788,470 | 146,122,666 | 125,465,568 | 122,774,751 | . . . | 23,547,935 | 16. 0 | . . . | 2,690,857 | 2. 1 | 100. 0 | 100. 0 | 100. 0 | 100. 0 | 100. 0 | 100. 0 |

# COMMERCE SPÉCIAL.

## IMPORTATIONS (MISE EN CONSOMMATION).

### PAR CLASSE DE MARCHANDISES.

| PAYS DE PROVENANCE. | DENRÉES EXOTIQUES. VALEURS EN FRANCS. 1835. | 1836. | 1837. | 1838. | MOYENNE quatriennale. | 1839. | COMPARAISON DE 1839 AVEC 1838. EN PLUS. | EN MOINS. | EN PLUS OU EN MOINS. p. % | AVEC LA MOYENNE QUATRIENNALE. EN PLUS. | EN MOINS. | EN PLUS OU EN MOINS. p. % | PROPORTIONS POUR 100. 1835. | 1836. | 1837. | 1838. | MOYENNE quatriennale. | 1839. |
|---|---|---|---|---|---|---|---|---|---|---|---|---|---|---|---|---|---|---|
| | Francs. | Francs. | Francs. | Francs. | Francs. | Francs. | Francs. | Francs. | p. % | Francs. | Francs. | p. % | | | | | | |
| FRANCE | 8,550,126 | 7,098,794 | 7,222,545 | 8,072,559 | 7,731,006 | 7,445,965 | . . . | 626,596 | 7. 8 | . . . | 285,045 | 3. 7 | 16. 1 | 12. 9 | 11. 5 | 14. 8 | 15. 7 | 15. 5 |
| PAYS-BAS | 9,887,451 | 10,514,545 | 16,111,054 | 10,052,577 | 11,656,357 | 10,264,095 | 251,516 | . . . | 2. 5 | . . . | 1,572,264 | 11. 8 | 18. 7 | 19. 1 | 25. 7 | 18. 4 | 20. 7 | 18. 6 |
| PRUSSE | 346,682 | 350,480 | 320,365 | 286,450 | 325,994 | 257,322 | . . . | 49,158 | 17. 2 | . . . | 88,672 | 27. 2 | 0. 8 | 0. 6 | 0. 5 | 0. 5 | 0. 6 | 0. 4 |
| VILLES ANSÉATIQUES | 1,072,090 | 600,057 | 368,168 | 548,250 | 597,156 | 1,224,511 | 876,281 | . . . | 251. 6 | 627,375 | . . . | 105. 1 | 2. 0 | 1. 1 | 0. 6 | 0. 7 | 1. 1 | 2. 2 |
| HANOVRE et OLDENBOURG | 185,149 | 253,156 | 40,194 | 315 | 114,705 | 122 | . . . | 193 | 612. 7 | . . . | 114,581 | 99. 9 | 0. 3 | 0. 4 | 0. 1 | . . . | 0. 2 | . . . |
| LUBECK | . . . | . . . | . . . | . . . | . . . | . . . | . . . | . . . | . . . | . . . | . . . | . . . | . . . | . . . | . . . | . . . | . . . | . . . |
| AUTRICHE (y compris le Royaume Lombardo-Vénitien) | 84,607 | 459,250 | 246,588 | 282,079 | 265,105 | 47,917 | . . . | 254,162 | 85. 0 | . . . | 215,186 | 82. 1 | 0. 1 | 0. 8 | 0. 4 | 0. 5 | 0. 5 | 0. 1 |
| SARDAIGNE et PIÉMONT | 117,506 | 251,504 | 16,951 | 52,961 | 99,751 | 450 | . . . | 52,551 | 98. 7 | . . . | 99,501 | 99. 6 | 0. 2 | 0. 4 | . . . | 0. 1 | 0. 2 | . . . |
| DANEMARCK | 12,265 | . . . | 250 | . . . | 3,150 | 10,884 | 10,884 | . . . | . . . | 7,734 | . . . | 247. 7 | . . . | . . . | . . . | . . . | . . . | . . . |
| TOSCANE, ÉTATS ROMAINS, MODÈNE, PARME ET LUCQUES | 68,646 | 329,887 | 249,150 | 386,917 | 258,650 | 24,254 | . . . | 362,663 | 93. 7 | . . . | 234,396 | 90. 6 | 0. 1 | 0. 6 | 0. 4 | 0. 7 | 0. 5 | 0. 1 |
| DEUX-SICILES | 596,019 | 640,248 | 555,986 | 646,567 | 559,705 | 689,793 | 45,226 | . . . | 6. 7 | 150,088 | . . . | 25. 3 | 0. 8 | 1. 1 | 0. 9 | 1. 2 | 1. 0 | 1. 3 |
| RUSSIE | . . . | 3,645 | 22 | 86 | 938 | 1,775 | 1,687 | . . . | 1,961. 6 | 855 | . . . | 89. 0 | . . . | 0. 1 | . . . | . . . | . . . | . . . |
| MECKLENBOURG-SCHWERIN | . . . | . . . | . . . | . . . | . . . | . . . | . . . | . . . | . . . | . . . | . . . | . . . | . . . | . . . | . . . | . . . | . . . | . . . |
| SUÈDE et NORWÉGE | 159,969 | 184,454 | . . . | 74 | 86,124 | 10 | . . . | 64 | 86. 5 | . . . | 86,114 | 100. 0 | 0. 3 | 0. 3 | . . . | . . . | 0. 1 | . . . |
| ANGLETERRE (y compris Gibraltar, Malte et les îles Ioniennes) | 15,096,262 | 14,221,829 | 15,620,255 | 11,464,122 | 13,100,612 | 15,864,650 | 4,400,528 | . . . | 37. 5 | 2,764,038 | . . . | 21. 1 | 24. 8 | 25. 8 | 21. 7 | 21. 0 | 25. 3 | 28. 8 |
| ESPAGNE (y compris les îles Canaries) | 250,607 | 329,350 | 152,846 | 227,984 | 235,192 | 206,556 | . . . | 21,448 | 9. 4 | . . . | 28,656 | 12. 2 | 0. 5 | 0. 6 | 0. 2 | 0. 4 | 0. 4 | 0. 4 |
| PORTUGAL (y compris Madère, les îles du Cap-Vert et les Açores) | 742,753 | 715,989 | 1,012,554 | 1,114,101 | 895,844 | 1,545,952 | 451,851 | . . . | 58. 8 | 650,108 | . . . | 72. 5 | 1. 4 | 1. 5 | 1. 6 | 2. 0 | 1. 6 | 2. 8 |
| GRÈCE (y compris les îles de l'Archipel) | . . . | 41,640 | 16,546 | 32,547 | 22,633 | . . . | . . . | . . . | . . . | . . . | 22,633 | . . . | . . . | 0. 1 | . . . | 0. 1 | . . . | . . . |
| TURQUIE (y compris les îles de l'Archipel) | 577,974 | 114,182 | 91,254 | 14,429 | 149,460 | 76,994 | 62,563 | . . . | 45. 4 | . . . | 72,466 | 48. 5 | 0. 7 | 0. 2 | 0. 2 | . . . | 0. 3 | 0. 1 |
| ÉGYPTE | . . . | 2,690 | . . . | . . . | 672 | 255 | 255 | . . . | . . . | . . . | 417 | 62. 1 | . . . | 0. 1 | . . . | . . . | . . . | . . . |
| MAROC | . . . | . . . | . . . | . . . | . . . | 37,551 | 37,551 | . . . | . . . | 37,551 | . . . | . . . | . . . | . . . | . . . | . . . | 0. 1 | . . . |
| ALGER | 7,192 | 57,584 | . . . | . . . | 16,194 | 8,454 | 8,454 | . . . | . . . | . . . | 7,740 | 47. 8 | . . . | 0. 1 | . . . | . . . | . . . | . . . |
| SYNGAPORE | . . . | . . . | . . . | . . . | . . . | 225,480 | 225,480 | . . . | . . . | 225,480 | . . . | . . . | . . . | . . . | . . . | . . . | 0. 4 | . . . |
| ILES DE JAVA ET SUMATRA | 425,656 | 1,736,855 | 559,859 | 60,586 | 695,354 | 1,472,615 | 1,412,029 | . . . | 2,330. 6 | 779,581 | . . . | 112. 4 | 0. 8 | 3. 1 | 0. 9 | 0. 1 | 1. 2 | 2. 7 |
| ILES PHILIPPINES | 450,674 | 954,462 | 985,617 | 480,189 | 712,735 | 258,278 | . . . | 221,911 | 46. 2 | . . . | 454,457 | 63. 8 | 0. 9 | 1. 7 | 1. 6 | 0. 9 | 1. 3 | 0. 3 |
| ÉTATS-UNIS | 1,646,855 | 5,028,422 | 4,754,093 | 2,028,013 | 3,364,341 | 1,305,921 | . . . | 722,092 | 55. 6 | . . . | 2,058,420 | 61. 2 | 5. 1 | 9. 1 | 7. 6 | 5. 7 | 6. 0 | 2. 4 |
| CUBA ET PORTO-RICO (possessions Espagnoles) | 6,457,553 | 3,668,888 | 5,222,987 | 5,685,454 | 5,253,711 | 4,982,697 | . . . | 702,757 | 12. 4 | . . . | 271,014 | 5. 2 | 12. 2 | 6. 7 | 8. 3 | 10. 4 | 9. 3 | 9. 0 |
| JAMAÏQUE | . . . | . . . | . . . | . . . | . . . | . . . | . . . | . . . | . . . | . . . | . . . | . . . | . . . | . . . | . . . | . . . | . . . | . . . |
| HAITI | 2,783,749 | 3,661,716 | 5,885,173 | 5,575,383 | 3,926,480 | 4,531,517 | . . . | 845,966 | 15. 7 | 604,837 | . . . | 15. 4 | 5. 3 | 6. 6 | 6. 2 | 9. 9 | 7. 0 | 8. 2 |
| BRÉSIL | 5,647,418 | 5,972,119 | 7,300,240 | 7,967,656 | 6,221,704 | 4,652,785 | . . . | 3,514,251 | 41. 6 | . . . | 1,568,919 | 25. 5 | 10. 7 | 7. 2 | 11. 6 | 14. 6 | 11. 0 | 8. 4 |
| RIO DE LA PLATA | . . . | . . . | . . . | . . . | . . . | . . . | . . . | . . . | . . . | . . . | . . . | . . . | . . . | . . . | . . . | . . . | . . . | . . . |
| CHILI | . . . | . . . | . . . | 8,989 | 2,247 | . . . | . . . | 8,989 | . . . | . . . | 2,247 | . . . | . . . | . . . | . . . | . . . | . . . | . . . |
| MEXIQUE | 150,054 | . . . | . . . | . . . | 52,508 | 5,712 | 5,712 | . . . | . . . | . . . | 26,796 | 82. 4 | 0. 2 | . . . | . . . | . . . | . . . | . . . |
| TOTAUX | 52,857,366 | 55,099,502 | 62,732,181 | 54,547,508 | 56,304,114 | 55,120,019 | 572,511 | . . . | 1. 0 | . . . | 1,184,095 | 2. 1 | 100. 0 | 100. 0 | 100. 0 | 100. 0 | 100. 0 | 100. 0 |

| PAYS DE PROVENANCE. | DENRÉES INDIGÈNES. VALEURS EN FRANCS. 1835. | 1836. | 1837. | 1838. | MOYENNE quatriennale. | 1839. | COMPARAISON DE 1839 AVEC 1838. EN PLUS. | EN MOINS. | EN PLUS OU EN MOINS. p. % | AVEC LA MOYENNE QUATRIENNALE. EN PLUS. | EN MOINS. | EN PLUS OU EN MOINS. p. % | PROPORTIONS POUR 100. 1835. | 1836. | 1837. | 1838. | MOYENNE quatriennale. | 1839. |
|---|---|---|---|---|---|---|---|---|---|---|---|---|---|---|---|---|---|---|
| | Francs. | Francs. | Francs. | Francs. | Francs. | Francs. | Francs. | Francs. | p. % | Francs. | Francs. | p. % | | | | | | |
| FRANCE | 1,542,985 | 2,104,555 | 2,085,405 | 1,865,452 | 1,898,594 | 1,661,586 | . . . | 201,846 | 10. 8 | . . . | 257,008 | 12. 5 | 16. 4 | 20. 0 | 20. 8 | 14. 2 | 17. 6 | 12. 4 |
| PAYS-BAS | 5,056,606 | 5,815,842 | 5,554,590 | 6,802,019 | 5,732,314 | 7,917,554 | 1,115,535 | . . . | 16. 4 | 2,165,540 | . . . | 37. 6 | 55. 6 | 55. 1 | 53. 2 | 51. 8 | 55. 4 | 58. 9 |
| PRUSSE | 564,012 | 900,054 | 943,701 | 1,787,797 | 1,048,891 | 1,652,553 | . . . | 186,715 | 89. 4 | . . . | 91,898 | 80. 5 | 1. 1 | 0. 9 | 0. 5 | 1. 6 | 1. 1 | 0. 2 |
| VILLES ANSÉATIQUES | 103,681 | 96,995 | 47,108 | 209,017 | 114,200 | 22,503 | . . . | 186,715 | 89. 4 | . . . | 91,898 | 80. 5 | 1. 1 | 0. 9 | 0. 5 | 1. 6 | 1. 1 | 0. 2 |
| HANOVRE et OLDENBOURG | 1,501,376 | 1,021,494 | 804,526 | 1,277,657 | 1,135,715 | 149,788 | . . . | 1,127,869 | 88. 5 | . . . | 975,925 | 86. 7 | 14. 8 | 9. 7 | 8. 0 | 9. 7 | 10. 4 | 1. 1 |
| LUBECK | . . . | . . . | . . . | 15,696 | 3,924 | . . . | . . . | 15,696 | . . . | . . . | 3,924 | . . . | . . . | . . . | . . . | 0. 1 | . . . | . . . |
| AUTRICHE (y compris le Royaume Lombardo-Vénitien) | 48,407 | . . . | 15,665. 7 | 48,659 | . . . | 65,167. 5 | 48,407 | . . . | 15,665. 7 | 48,659 | . . . | 65,167. 5 | . . . | . . . | . . . | . . . | . . . | 0. 4 |
| SARDAIGNE et PIÉMONT | . . . | . . . | . . . | 599 | 77 | 48,716 | . . . | . . . | . . . | . . . | . . . | . . . | . . . | . . . | . . . | . . . | . . . | . . . |
| DANEMARCK | 286,644 | 98,296 | 22,074 | 120,802 | 151,954 | 49,956 | . . . | 70,852 | 58. 6 | . . . | 82,004 | 62. 1 | 5. 0 | 0. 9 | 0. 2 | 0. 9 | 1. 2 | 0. 4 |
| TOSCANE, ÉTATS ROMAINS, MODÈNE, PARME ET LUCQUES | 15,161 | . . . | 46. 7 | 31,899 | . . . | 338. 5 | . . . | . . . | . . . | . . . | . . . | . . . | . . . | . . . | . . . | 0. 1 | 0. 2 | 0. 1 |
| DEUX-SICILES | 646 | . . . | 28. 7 | 487 | . . . | 20. 0 | . . . | . . . | . . . | . . . | . . . | . . . | . . . | . . . | . . . | 0. 2 | . . . | . . . |
| RUSSIE | . . . | 21,585 | 55,678 | 129,006 | 54,017 | 1,595,906 | 1,164,960 | . . . | 858. 1 | 1,249,949 | . . . | 2,514. 0 | . . . | 0. 2 | 0. 6 | 1. 0 | 0. 5 | 9. 7 |
| MECKLENBOURG-SCHWERIN | . . . | . . . | 17,484 | 163,924 | 45,532 | . . . | . . . | 165,924 | . . . | . . . | 45,532 | . . . | . . . | . . . | . . . | 0. 2 | 1. 2 | 0. 4 |
| SUÈDE et NORWÉGE | 307,872 | 345,491 | 445,929 | 390,735 | 371,507 | 247,509 | . . . | 143,543 | 366. 9 | . . . | 124,115 | 33. 4 | 5. 3 | 5. 3 | 4. 4 | 3. 0 | 3. 5 | 1. 8 |
| ANGLETERRE (y compris Gibraltar, Malte et les îles Ioniennes) | 169,718 | 82,529 | 117,451 | 186,924 | 139,156 | 152,458 | . . . | 54,466 | 18. 4 | 15,502 | . . . | 9. 6 | 1. 8 | 0. 8 | 1. 2 | 1. 4 | 1. 5 | 1. 1 |
| ESPAGNE (y compris les îles Canaries) | . . . | . . . | . . . | . . . | . . . | . . . | . . . | . . . | . . . | . . . | . . . | . . . | . . . | . . . | . . . | . . . | . . . | . . . |
| PORTUGAL (y compris Madère, les îles du Cap-Vert et les Açores) | 12 | 180 | 329 | 15 | 134 | 458 | 455 | . . . | 2,900. 0 | 316 | . . . | 235. 8 | . . . | . . . | . . . | . . . | . . . | . . . |
| GRÈCE (y compris les îles de l'Archipel) | . . . | . . . | . . . | 51,942 | . . . | . . . | . . . | . . . | . . . | . . . | 12,985 | . . . | . . . | 0. 5 | . . . | 0. 1 | . . . | . . . |
| TURQUIE (y compris les îles de l'Archipel) | 898 | . . . | 2 | 718 | 405 | 90,931 | 90,254 | . . . | 12,567. 4 | 90,547 | . . . | 22,357. 5 | . . . | . . . | . . . | . . . | . . . | 0. 7 |
| ÉGYPTE | . . . | . . . | . . . | . . . | . . . | 100 | 100 | . . . | . . . | 100 | . . . | . . . | . . . | . . . | . . . | . . . | . . . | . . . |
| MAROC | . . . | . . . | . . . | . . . | . . . | 20 | 20 | . . . | . . . | 20 | . . . | . . . | . . . | . . . | . . . | . . . | . . . | . . . |
| ALGER | . . . | . . . | . . . | . . . | . . . | 500 | 500 | . . . | . . . | 500 | . . . | . . . | . . . | . . . | . . . | . . . | . . . | . . . |
| SYNGAPORE | . . . | . . . | . . . | . . . | . . . | . . . | . . . | . . . | . . . | . . . | . . . | . . . | . . . | . . . | . . . | . . . | . . . | . . . |
| ILES DE JAVA ET SUMATRA | . . . | . . . | . . . | . . . | . . . | . . . | . . . | . . . | . . . | . . . | . . . | . . . | . . . | . . . | . . . | . . . | . . . | . . . |
| ILES PHILIPPINES | . . . | . . . | . . . | . . . | . . . | . . . | . . . | . . . | . . . | . . . | 780 | . . . | . . . | . . . | . . . | . . . | . . . | . . . |
| ÉTATS-UNIS | . . . | 29,610 | 46. 1 | . . . | 16,015 | 32. 4 | . . . | 0. 1 | 1. 3 | 0. 5 | 0. 5 | 0. 5 | . . . | . . . | . . . | . . . | . . . | . . . |
| CUBA ET PORTO-RICO (possessions Espagnoles) | . . . | 19,227 | 24. 6 | 36,532 | . . . | 165. 1 | . . . | . . . | 0. 1 | 0. 6 | 0. 2 | 0. 4 | . . . | . . . | . . . | . . . | . . . | . . . |
| JAMAÏQUE | . . . | . . . | . . . | . . . | . . . | . . . | . . . | . . . | . . . | . . . | . . . | . . . | . . . | . . . | . . . | . . . | . . . | . . . |
| HAITI | 150 | . . . | 18. 6 | 625 | . . . | 304. 9 | . . . | . . . | . . . | . . . | . . . | . . . | . . . | . . . | . . . | . . . | . . . | . . . |
| BRÉSIL | . . . | 518 | 76. 3 | . . . | 26 | 20. 8 | . . . | . . . | . . . | . . . | . . . | . . . | . . . | . . . | . . . | . . . | . . . | . . . |
| RIO DE LA PLATA | . . . | . . . | . . . | . . . | . . . | . . . | . . . | . . . | . . . | . . . | . . . | . . . | . . . | . . . | . . . | . . . | . . . | . . . |
| CHILI | . . . | . . . | . . . | . . . | . . . | . . . | . . . | . . . | . . . | . . . | . . . | . . . | . . . | . . . | . . . | . . . | . . . | . . . |
| MEXIQUE | . . . | . . . | . . . | . . . | . . . | . . . | . . . | . . . | . . . | . . . | . . . | . . . | . . . | . . . | . . . | . . . | . . . | . . . |
| TOTAUX | 9,450,597 | 10,550,218 | 10,022,090 | 13,129,659 | 10,785,091 | 15,456,656 | 306,997 | . . . | 2. 3 | 2,655,565 | . . . | 24. 6 | 100. 0 | 100. 0 | 100. 0 | 100. 0 | 100. 0 | 100. 0 |

| PAYS DE PROVENANCE. | MATIÈRES NATURELLES. VALEURS EN FRANCS. 1835. | 1836. | 1837. | 1838. | MOYENNE quatriennale. | 1839. | COMPARAISON DE 1839 AVEC 1838. EN PLUS. | EN MOINS. | EN PLUS OU EN MOINS. p. % | AVEC LA MOYENNE QUATRIENNALE. EN PLUS. | EN MOINS. | EN PLUS OU EN MOINS. p. % | PROPORTIONS POUR 100. 1835. | 1836. | 1837. | 1838. | MOYENNE quatriennale. | 1839. |
|---|---|---|---|---|---|---|---|---|---|---|---|---|---|---|---|---|---|---|
| | Francs. | Francs. | Francs. | Francs. | Francs. | Francs. | Francs. | Francs. | p. % | Francs. | Francs. | p. % | | | | | | |
| FRANCE | 5,232,179 | 6,964,050 | 6,006,569 | 6,408,856 | 6,175,416 | 5,692,237 | . . . | 806,619 | 12. 4 | . . . | 483,179 | 7. 8 | 10. 5 | 15. 0 | 11. 1 | 11. 9 | 11. 7 | 15. 6 |
| PAYS-BAS | 5,814,777 | 4,601,205 | 8,151,255 | 4,887,824 | 5,858,765 | 4,453,769 | . . . | 454,055 | 8. 9 | . . . | 1,404,996 | 24. 0 | 11. 6 | 8. 6 | 15. 0 | 9. 0 | 11. 1 | 10. 6 |
| PRUSSE | 9,007,885 | 12,058,115 | 9,556,101 | 10,570,594 | 10,948,173 | 9,006,425 | . . . | 1,564,169 | 15. 2 | . . . | 1,241,748 | 12. 1 | 18. 0 | 22. 6 | 17. 7 | 19. 0 | 19. 4 | 21. 5 |
| VILLES ANSÉATIQUES | 459,886 | 648,119 | 645,850 | 424,350 | 544,046 | 578,748 | 154,418 | . . . | 36. 4 | 54,702 | . . . | 65. 7 | 0. 9 | 1. 2 | 1. 2 | 0. 8 | 1. 0 | 1. 4 |
| HANOVRE et OLDENBOURG | 461,539 | 556,908 | 681,518 | 262,817 | 490,695 | 265,002 | 185 | . . . | . . . | . . . | 227,695 | 46. 4 | 0. 9 | 1. 0 | 1. 3 | 0. 5 | 0. 9 | 0. 6 |
| LUBECK | . . . | 121,100 | 24,220 | 13,487 | 39,702 | . . . | . . . | 13,487 | . . . | . . . | 39,702 | . . . | . . . | . . . | . . . | . . . | . . . | 0. 1 |
| AUTRICHE (y compris le Royaume Lombardo-Vénitien) | 55,705 | 153,628 | 122,287 | 1,925,595 | 533,276 | 310,666 | . . . | 712,729 | 65. 6 | . . . | 22,610 | 6. 8 | 0. 1 | 0. 3 | 0. 2 | 1. 9 | 0. 6 | 0. 8 |
| SARDAIGNE et PIÉMONT | . . . | 50 | . . . | . . . | 12 | . . . | . . . | . . . | . . . | . . . | 12 | . . . | . . . | . . . | . . . | . . . | . . . | . . . |
| DANEMARCK | 760,481 | 1,841,566 | 254,425 | 896,152 | 939,656 | 263,709 | . . . | 632,443 | 70. 6 | . . . | 675,947 | 72. 2 | 1. 5 | 3. 4 | 0. 5 | 1. 6 | 1. 8 | 0. 6 |
| TOSCANE, ÉTATS ROMAINS, MODÈNE, PARME ET LUCQUES | 77,647 | 135,812 | 101,562 | 168,177 | 120,750 | 101,911 | . . . | 66,266 | 39. 4 | . . . | 18,839 | 15. 6 | 0. 2 | 0. 3 | 0. 2 | 0. 3 | 0. 2 | 0. 3 |
| DEUX-SICILES | 147,578 | 216,200 | 154,939 | 229,055 | 186,892 | 71,092 | . . . | 158,051 | 69. 0 | . . . | 115,800 | 62. 0 | 0. 3 | 0. 4 | 0. 3 | 0. 4 | 0. 4 | 0. 2 |
| RUSSIE | 9,522,552 | 5,415,217 | 7,175,257 | 8,502,575 | 7,603,590 | 8,105,858 | . . . | 596,735 | 4. 7 | 502,448 | . . . | 6. 6 | 18. 6 | 10. 1 | 13. 3 | 15. 6 | 14. 4 | 19. 3 |
| MECKLENBOURG-SCHWERIN | . . . | 50,758 | 85,610 | 155,081 | 67,857 | 1,956 | . . . | 135,145 | 98. 6 | . . . | 65,921 | 97. 2 | . . . | 0. 1 | 0. 2 | 0. 2 | 0. 1 | . . . |
| SUÈDE et NORWÉGE | 809,595 | 817,185 | 1,601,858 | 1,112,594 | 1,085,307 | 1,466,958 | 554,544 | . . . | 31. 9 | 581,751 | . . . | 35. 2 | 1. 6 | 1. 5 | 3. 0 | 2. 0 | 2. 0 | 3. 5 |
| ANGLETERRE (y compris Gibraltar, Malte et les îles Ioniennes) | 10,330,594 | 9,975,920 | 10,417,482 | 6,966,749 | 9,422,586 | 6,261,103 | . . . | 705,646 | 10. 1 | . . . | 3,161,483 | 33. 6 | 20. 7 | 18. 7 | 19. 3 | 12. 8 | 17. 8 | 14. 9 |
| ESPAGNE (y compris les îles Canaries) | 1,441,109 | 1,555,898 | 1,811,794 | 1,126,005 | 1,485,701 | 868,351 | . . . | 257,652 | 22. 9 | . . . | 615,350 | 41. 5 | 2. 9 | 2. 9 | 3. 3 | 2. 1 | 2. 8 | 2. 1 |
| PORTUGAL (y compris Madère, les îles du Cap-Vert et les Açores) | 98,672 | 24,551 | 26,672 | 150,199 | 75,018 | 28,374 | . . . | 121,825 | 81. 1 | . . . | 40,644 | 62. 2 | 0. 2 | 0. 1 | . . . | 0. 3 | 0. 1 | 0. 1 |
| GRÈCE (y compris les îles de l'Archipel) | . . . | 147,116 | 6,690 | . . . | 38,452 | . . . | . . . | . . . | . . . | . . . | 38,452 | . . . | . . . | . . . | . . . | . . . | . . . | 0. 1 |
| TURQUIE (y compris les îles de l'Archipel) | 177,582 | 111,899 | 295,781 | 254,425 | 209,873 | 140,566 | . . . | 113,859 | 44. 8 | . . . | 69,307 | 33. 0 | 0. 4 | 0. 2 | 0. 5 | 0. 5 | 0. 4 | 0. 3 |
| ÉGYPTE | . . . | 121,590 | 6,749 | . . . | 32,085 | 13,615 | 13,615 | . . . | . . . | . . . | 18,470 | 57. 6 | . . . | . . . | . . . | . . . | . . . | 0. 1 |
| MAROC | . . . | . . . | . . . | . . . | . . . | 37,710 | 37,710 | . . . | . . . | 37,710 | . . . | . . . | . . . | . . . | . . . | . . . | . . . | 0. 1 |
| ALGER | . . . | 2,066 | . . . | . . . | 516 | 10,826 | 10,826 | . . . | . . . | 10,310 | . . . | 2,066. 0 | . . . | . . . | . . . | . . . | . . . | . . . |
| SYNGAPORE | . . . | . . . | . . . | . . . | . . . | . . . | . . . | . . . | . . . | . . . | . . . | . . . | . . . | . . . | . . . | . . . | . . . | . . . |
| ILES DE JAVA ET SUMATRA | 8,632 | 47,842 | 8,084 | . . . | 16,144 | 50,195 | 50,195 | . . . | . . . | 34,051 | . . . | 210. 9 | . . . | 0. 1 | . . . | . . . | . . . | 0. 1 |
| ILES PHILIPPINES | 25,966 | 61,992 | 2,168 | 14,710 | 25,984 | . . . | . . . | 14,710 | . . . | . . . | 25,984 | . . . | . . . | . . . | . . . | 0. 1 | . . . | . . . |
| ÉTATS-UNIS | 3,585,517 | 6,554,588 | 4,573,858 | 8,688,765 | 5,845,577 | 2,488,858 | . . . | 6,199,907 | 71. 4 | . . . | 5,356,719 | 57. 4 | 7. 2 | 12. 2 | 8. 5 | 15. 9 | 11. 0 | 5. 9 |
| CUBA ET PORTO-RICO (possessions Espagnoles) | 145,584 | 88,618 | 62,858 | 23,207 | 79,513 | 55,595 | 32,588 | . . . | 139. 6 | . . . | 25,918 | 30. 1 | 0. 3 | 0. 2 | 0. 1 | . . . | 0. 1 | 0. 1 |
| JAMAÏQUE | . . . | . . . | . . . | . . . | . . . | 4,320 | 4,320 | . . . | . . . | 4,320 | . . . | . . . | . . . | . . . | . . . | . . . | . . . | . . . |
| HAITI | 90,487 | 251,550 | 150,546 | 167,380 | 154,936 | 300,322 | 132,942 | . . . | 79. 4 | 145,586 | . . . | 93. 8 | 0. 2 | 0. 4 | 0. 2 | 0. 3 | 0. 3 | 0. 7 |
| BRÉSIL | 1,529,537 | 897,585 | 1,569,322 | 469,565 | 1,064,151 | 156,159 | . . . | 324,394 | 70. 4 | . . . | 927,992 | 87. 2 | 5. 0 | 1. 7 | 2. 5 | 0. 8 | 2. 0 | 0. 3 |
| RIO DE LA PLATA | 141,589 | 83,082 | 722,858 | 2,115,055 | 765,646 | 1,230,459 | . . . | 884,616 | 41. 8 | 464,703 | . . . | 60. 8 | 0. 3 | 0. 2 | 1. 4 | 5. 9 | 1. 4 | 2. 9 |
| CHILI | . . . | 17,000 | . . . | 30,591 | 11,825 | 601 | . . . | 29,700 | 98. 0 | . . . | 11,224 | 94. 9 | . . . | . . . | . . . | . . . | 0. 1 | . . . |
| MEXIQUE | 280,812 | . . . | 78,560 | 23,350 | 96,180 | 28,950 | 5,600 | . . . | 14. 2 | . . . | 67,230 | 70. 0 | 0. 6 | . . . | 0. 2 | 0. 1 | 0. 2 | 0. 1 |
| TOTAUX | 49,985,891 | 53,480,726 | 54,650,641 | 54,547,340 | 53,016,024 | 41,972,165 | . . . | 12,575,675 | 23. 1 | . . . | 11,045,859 | 20. 9 | 100. 0 | 100. 0 | 100. 0 | 100. 0 | 100. 0 | 100. 0 |

# (SUITE) COMMERCE SPÉCIAL.

## IMPORTATIONS (MISE EN CONSOMMATION)

## PAR CLASSE DE MARCHANDISES.

### DÉCHETS DE FABRICATION, DE COMBUSTION ET DE VÉGÉTATION.

| PAYS DE PROVENANCE. | VALEURS EN FRANCS. 1835. | 1836. | 1837. | 1838. | Moyenne quatriennale. | 1839. | COMPARAISON DE 1839 AVEC 1838. En plus. | En moins. | En plus ou en moins. p °/₀ | COMPARAISON DE 1839 AVEC LA MOYENNE QUATRIENNALE. En plus. | En moins. | En plus ou en moins. p °/₀ | PROPORTIONS POUR 100. 1835. | 1836. | 1837. | 1838. | Moyenne quatriennale. | 1839. |
|---|---|---|---|---|---|---|---|---|---|---|---|---|---|---|---|---|---|---|
| | Francs. | Francs. | Francs. | Francs. | Francs. | Francs. | | | | | | | | | | | | |
| FRANCE | 363,162 | 184,560 | 415,558 | 325,905 | 321,291 | 271,953 | . . . | 51,970 | 16. 0 | . . . | 49,338 | 15. 4 | 8. 8 | 5. 3 | 8. 9 | 9. 1 | 8. 1 | 7. 1 |
| PAYS-BAS | 1,561,568 | 757,599 | 1,255,388 | 994,695 | 1,069,687 | 1,079,761 | 175,066 | . . . | 19. 4 | 10,074 | . . . | 0. 9 | 35. 1 | 21. 7 | 27. 1 | 25. 5 | 27. 1 | 28. 0 |
| PRUSSE | 259,937 | 388,809 | 325,189 | 321,521 | 318,864 | 317,819 | . . . | 3,702 | 1. 2 | . . . | 1,045 | 0. 3 | 5. 8 | 11. 2 | 7. 0 | 9. 0 | 8. 1 | 8. 5 |
| VILLES ANSÉATIQUES | 169,408 | 146,740 | 125,597 | 49,119 | 122,666 | 28,479 | . . . | 20,640 | 42. 0 | . . . | 94,187 | 76. 8 | 4. 1 | 4. 2 | 2. 7 | 1. 4 | 3. 1 | 0. 7 |
| HANOVRE et OLDENBOURG | 16,914 | 3,104 | 5,105 | 1,000 | 6,530 | 6,054 | 5,054 | . . . | 505. 4 | . . . | 476 | 7. 3 | 0. 4 | 0. 1 | 0. 1 | . . | 0. 2 | 0. 2 |
| LUBECK | . . . | . . . | . . . | . . . | . . . | . . . | . . . | . . . | . . . | . . . | . . . | . . . | . . . | . . . | . . . | . . . | . . . | . . . |
| AUTRICHE (y compris le Royaume Lombardo-Vénitien) | . . . | 82,002 | 4,545 | 15,072 | 25,555 | 27,545 | 12,471 | . . . | 82. 7 | 2,188 | . . . | 8. 6 | . . . | 2. 4 | 0. 1 | 0. 4 | 0. 6 | 0. 7 |
| SARDAIGNE et PIÉMONT | . . . | . . . | . . . | . . . | . . . | . . . | . . . | . . . | . . . | . . . | . . . | . . . | . . . | . . . | . . . | . . . | . . . | . . . |
| DANEMARCK | . . . | . . . | . . . | . . . | . . . | 4,061 | 4,061 | . . . | . . . | 4,061 | . . . | . . . | . . . | . . . | . . . | . . . | . . . | 0. 1 |
| TOSCANE, ÉTATS ROMAINS, MODÈNE, PARME ET LUCQUES | 1,615 | 16,205 | 25,631 | 1,959 | 10,852 | 2,122 | 173 | . . . | 9. 0 | . . . | 8,730 | 80. 5 | . . . | 0. 5 | 0. 5 | 0. 1 | 0. 3 | 0. 1 |
| DEUX-SICILES | . . . | . . . | 92 | . . . | 23 | 20 | 20 | . . . | . . . | . . . | 3 | 15. 0 | . . . | . . . | . . . | . . . | . . . | . . . |
| RUSSIE | 489,176 | [454,771 | 472,220 | 373,591 | 447,567 | 450,354 | 65,053 | . . . | 16. 9 | . . . | 11,015 | 2. 5 | 11. 9 | 13. 0 | 10. 2 | 10. 4 | 11. 3 | 11. 3 |
| MECKLENBOURG-SCHWERIN | . . . | . . . | . . . | . . . | . . . | . . . | . . . | . . . | . . . | . . . | . . . | . . . | . . . | . . . | . . . | . . . | . . . | . . . |
| SUÈDE et NORWÉGE | . . . | 150 | 1,904 | 6,160 | 2,053 | . . . | . . . | 6,160 | . . . | . . . | 2,053 | . . . | . . . | . . . | 0. 1 | 0. 2 | . . . | . . . |
| ANGLETERRE (y compris Gibraltar, Malte et les Iles Ioniennes) | 135,784 | 457,324 | 610,666 | 208,075 | 347,962 | 272,717 | 64,642 | . . . | 310. 8 | . . . | 75,245 | 21. 6 | 3. 5 | 12. 5 | 13. 2 | 5. 8 | 8. 8 | 7. 1 |
| ESPAGNE (y compris les Iles Canaries) | 59,169 | 16,290 | 1,890 | . . . | 19,515 | . . . | . . . | . . . | . . . | . . . | 19,515 | . . . | 1. 5 | 0. 5 | . . . | . . . | 0. 5 | . . . |
| PORTUGAL (y compris Madère, les Iles du Cap-Vert et les Açores) | . . . | . . . | . . . | 81 | 20 | . . . | . . . | 81 | . . . | . . . | 20 | . . . | . . . | . . . | . . . | . . . | . . . | . . . |
| GRÈCE (y compris les Iles de l'Archipel) | . . . | 11,160 | . . . | . . . | 2,790 | . . . | . . . | . . . | . . . | . . . | 2,790 | . . . | . . . | 0. 3 | . . . | . . . | 0. 1 | . . . |
| TURQUIE (y compris les Iles de l'Archipel) | 153,640 | . . . | . . . | 225 | 38,466 | 1,771 | 1,548 | . . . | 694. 2 | . . . | 36,695 | 954. 0 | 3. 7 | . . . | . . . | . . . | 1. 0 | . . . |
| ÉGYPTE | . . . | . . . | . . . | . . . | . . . | 3,978 | 3,978 | . . . | . . . | 3,978 | . . . | . . . | . . . | . . . | . . . | . . . | . . . | 0. 1 |
| MAROC | . . . | . . . | . . . | . . . | . . . | . . . | . . . | . . . | . . . | . . . | . . . | . . . | . . . | . . . | . . . | . . . | . . . | . . . |
| ALGER | . . . | . . . | . . . | . . . | . . . | . . . | . . . | . . . | . . . | . . . | . . . | . . . | . . . | . . . | . . . | . . . | . . . | . . . |
| ILES DE JAVA ET SUMATRA | . . . | . . . | . . . | . . . | . . . | . . . | . . . | . . . | . . . | . . . | . . . | . . . | . . . | . . . | . . . | . . . | . . . | . . . |
| ILES PHILIPPINES | . . . | . . . | . . . | . . . | . . . | . . . | . . . | . . . | . . . | . . . | . . . | . . . | . . . | . . . | . . . | . . . | . . . | . . . |
| ÉTATS-UNIS | 1,112,356 | 989,252 | 1,388,505 | 1,325,856 | 1,201,753 | 1,378,999 | 55,165 | . . . | 4. 0 | 177,266 | . . . | 14. 8 | 27. 1 | 28. 1 | 30. 0 | 37. 1 | 30. 4 | 35. 8 |
| CUBA ET PORTO-RICO (possessions Espagnoles) | . . . | . . . | . . . | . . . | . . . | . . . | . . . | . . . | . . . | . . . | . . . | . . . | . . . | . . . | . . . | . . . | . . . | . . . |
| HAÏTI | . . . | . . . | . . . | . . . | . . . | . . . | . . . | . . . | . . . | . . . | . . . | . . . | . . . | . . . | . . . | . . . | . . . | . . . |
| BRÉSIL | 13,052 | 8,680 | . . . | . . . | 5,433 | 5,924 | 5,924 | . . . | . . . | 491 | . . . | 9. 0 | 0. 3 | 0. 2 | . . . | . . . | 0. 1 | 0. 2 |
| RIO DE LA PLATA | . . . | . . . | 5,970 | 43,670 | 11,910 | 13,201 | . . . | 30,469 | 69. 8 | 1,291 | . . . | 10. 8 | . . . | . . . | 0. 1 | 1. 2 | 0. 3 | 0. 5 |
| MEXIQUE | . . . | . . . | . . . | . . . | . . . | . . . | . . . | . . . | . . . | . . . | . . . | . . . | . . . | . . . | . . . | . . . | . . . | . . . |
| TOTAUX | 4,115,779 | 5,487,426 | 4,651,448 | 3,574,615 | 3,952,317 | 3,850,746 | 276,151 | . . . | 7. 7 | . . | 101,571 | 2. 6 | 100. 0 | 100. 0 | 100. 0 | 100. 0 | 100. 0 | 100. 0 |

### MATIÈRES APPRÊTÉES.

| VALEURS EN FRANCS. 1835. | 1836. | 1837. | 1838. | Moyenne quatriennale. | 1839. | COMPARAISON DE 1839 AVEC 1838. En plus. | En moins. | En plus ou en moins. p. °/₀ | COMPARAISON DE 1839 AVEC LA MOYENNE QUATRIENNALE. En plus. | En moins. | En plus ou en moins. p. °/₀ | PROPORTIONS POUR 100. 1835. | 1836. | 1837. | 1838. | Moyenne quatriennale. | 1839. |
|---|---|---|---|---|---|---|---|---|---|---|---|---|---|---|---|---|---|
| Francs. | Francs. | Francs. | Francs. | Francs. | Francs. | | | | | | | | | | | | |
| 492,180 | 791,350 | 1,765,228 | 2,455,081 | 1,375,460 | 2,006,488 | . . . | 448,593 | 18. 5 | 651,028 | . . . | 45. 9 | 5. 2 | 6. 6 | 10. 5 | 18. 2 | 10. 7 | 16. 1 |
| 5,012,818 | 1,777,277 | 3,042,597 | 2,815,515 | 2,661,951 | 3,055,689 | 249,567 | . . . | 8. 5 | 393,739 | . . . | 14. 8 | 52. 0 | 14. 9 | 18. 0 | 20. 8 | 20. 6 | 24. 4 |
| 1,000,011 | 1,614,666 | 1,589,045 | 1,620,901 | 1,456,156 | 1,365,039 | . . . | 11,255 | 0. 6 | . . . | 93,117 | 6. 4 | 10. 0 | 15. 6 | 9. 4 | 12. 0 | 11. 3 | 10. 9 |
| 427,558 | 770,789 | 380,470 | 188,988 | 441,899 | 177,755 | . . . | 11,255 | 6. 0 | . . . | 264,166 | 59. 8 | 4. 5 | 6. 5 | 2. 2 | 1. 4 | 3. 4 | 1. 4 |
| 74,717 | 6,495 | 50,139 | 10,575 | 35,451 | 10,895 | 518 | . . . | 5. 0 | . . . | 24,558 | 69. 3 | 0. 8 | . . . | 0. 3 | 0. 1 | 0. 3 | 0. 1 |
| . . . | . . . | . . . | . . . | . . . | . . . | . . . | . . . | . . . | . . . | . . . | . . . | . . . | . . . | . . . | . . . | . . . | . . . |
| . . . | . . . | . . . | 103 | 26 | 11,873 | 11,773 | . . . | 11,429. 0 | 11,849 | . . . | 45,573. 1 | . . . | . . . | . . . | . . . | . . . | 0. 1 |
| . . . | . . . | . . . | . . . | . . . | . . . | . . . | . . . | . . . | . . . | . . . | . . . | . . . | . . . | . . . | . . . | . . . | . . . |
| 481 | 176 | 156 | 64 | 214 | 506 | 242 | . . . | 378. 1 | 93 | . . . | 43. 6 | . . . | . . . | . . . | . . . | . . . | . . . |
| . . . | 1,194 | 4,062 | 25,508 | 7,141 | 24,918 | 1,610 | . . . | 6. 9 | 17,777 | . . . | 248. 9 | . . . | . . . | . . . | 0. 2 | 0. 1 | 0. 2 |
| . . . | . . . | . . . | . . . | . . . | . . . | . . . | . . . | . . . | . . . | . . . | . . . | . . . | . . . | . . . | . . . | . . . | . . . |
| 5,551 | . . . | . . . | . . . | 885 | . . . | . . . | . . . | . . . | . . . | 885 | . . . | . . . | . . . | . . . | . . . | . . . | . . . |
| 115,219 | 61,603 | 202,657 | 196,147 | 143,907 | 257,802 | 61,655 | . . . | 31. 4 | 115,895 | . . . | 79. 1 | 1. 2 | 0. 5 | 1. 2 | 1. 4 | 1. 1 | 2. 0 |
| . . . | 15 | . . . | 170 | 40 | . . . | . . . | 170 | . . . | . . . | 40 | . . . | . . . | . . . | . . . | . . . | . . . | . . . |
| 225,586 | 429,564 | 285,506 | 244,655 | 313,722 | 159,084 | . . . | 104,949 | 42. 9 | . . . | 174,058 | 554. 7 | 5. 2 | 3. 6 | 1. 7 | 1. 8 | 2. 4 | 1. 1 |
| 2,054,988 | 2,448,506 | 6,018,821 | 3,725,922 | 3,557,009 | 2,764,192 | . . . | 961,750 | 25. 8 | . . . | 793,817 | 22. 5 | 21. 6 | 20. 6 | 35. 7 | 27. 6 | 27. 5 | 22. 1 |
| 555,208 | 284,855 | 233,918 | 308,819 | 340,718 | 617,816 | 508,991 | . . . | 100. 0 | 277,092 | . . . | 81. 3 | 5. 7 | 2. 4 | 1. 4 | 2. 3 | 2. 6 | 4. 9 |
| . . . | 5,475 | 59,760 | . . . | 11,311 | 557 | 557 | . . . | . . . | . . . | 10,754 | 95. 1 | . . . | . . . | 0. 2 | . . . | 0. 1 | . . . |
| . . . | 19,588 | . . . | . . . | 4,897 | . . . | . . . | . . . | . . . | . . . | 4,897 | . . . | . . . | . . . | 0. 2 | . . . | . . . | . . . |
| . . . | . . . | 295 | 75 | 93 | 9,706 | 9,651 | . . . | 12,841. 3 | 9,613 | . . . | 10,556. 6 | . . . | . . . | . . . | . . . | . . . | 0. 1 |
| . . . | . . . | . . . | . . . | . . . | 576 | 576 | . . . | . . . | 576 | . . . | . . . | . . . | . . . | . . . | . . . | . . . | . . . |
| . . . | . . . | . . . | . . . | . . . | . . . | . . . | . . . | . . . | . . . | . . . | . . . | . . . | . . . | . . . | . . . | . . . | . . . |
| . . . | . . . | . . . | . . . | . . . | . . . | . . . | . . . | . . . | . . . | . . . | . . . | . . . | . . . | . . . | . . . | . . . | . . . |
| . . . | . . . | 48,574 | . . . | 12,093 | 230 | 230 | . . . | . . . | . . . | 11,863 | 98. 1 | . . . | . . . | 0. 5 | . . . | 0. 1 | . . . |
| . . . | . . . | 49 | . . . | 12 | . . . | . . . | . . . | . . . | . . . | 12 | . . . | . . . | . . . | . . . | . . . | . . . | . . . |
| 7,596 | 22,599 | 16,378 | 19,915 | 16,547 | 30,117 | 10,202 | . . . | 51. 2 | 13,570 | . . . | 82. 0 | 0. 1 | 0. 2 | 0. 1 | 0. 1 | 0. 1 | 0. 3 |
| 36,815 | . . . | . . . | 8,166 | 11,245 | 23,250 | 15,064 | . . . | 184. 3 | 11,985 | . . . | 106. 6 | 0. 4 | . . . | . . . | 0. 1 | 0. 1 | 0. 2 |
| . . . | 7,907 | . . . | 1,100 | 2,252 | 2,255 | 1,255 | . . . | 114. 1 | 103 | . . . | 4. 6 | . . . | 0. 1 | . . . | . . . | . . . | . . . |
| . . . | 18,956 | . . . | . . . | 4,754 | 875 | 875 | . . . | . . . | . . . | 5,839 | 81. 5 | . . . | 0. 1 | . . . | . . . | . . . | . . . |
| 12,250 | . . . | . . . | . . . | 3,062 | . . . | . . . | . . . | . . . | . . . | 3,062 | . . . | . . . | 0. 1 | . . . | . . . | . . . | . . . |
| 9,421,044 | 11,914,369 | 16,874,044 | 13,508,891 | 12,929,365 | 12,511,716 | . . . | 997,085 | 7. 4 | . . . | 417,849 | 3. 3 | 100. 0 | 100. 0 | 100. 0 | 100. 0 | 100. 0 | 100. 0 |

### MATIÈRES FABRIQUÉES.

| VALEURS EN FRANCS. 1835. | 1836. | 1837. | 1838. | Moyenne quatriennale. | 1839. | COMPARAISON DE 1839 AVEC 1838. En plus. | En moins. | En plus ou en moins. p. °/₀ | COMPARAISON DE 1839 AVEC LA MOYENNE QUATRIENNALE. En plus. | En moins. | En plus ou en moins. p. °/₀ | PROPORTIONS POUR 100. 1835. | 1836. | 1837. | 1838. | Moyenne quatriennale. | 1839. |
|---|---|---|---|---|---|---|---|---|---|---|---|---|---|---|---|---|---|
| Francs. | Francs. | Francs. | Francs. | Francs. | Francs. | | | | | | | | | | | | |
| 13,635,228 | 16,823,745 | 18,063,541 | 22,554,857 | 17,764,343 | 20,525,063 | . . . | 2,011,704 | 8. 9 | 2,758,720 | . . . | 15. 5 | 29. 1 | 31. 9 | 34. 7 | 36. 4 | 35. 5 | 39. 9 |
| 1,526,152 | 1,937,786 | 2,670,605 | 2,501,712 | 2,156,559 | 4,554,424 | 2,028,712 | . . . | 82. 1 | 2,397,865 | . . . | 111. 9 | 3. 3 | 3. 7 | 5. 1 | 4. 0 | 4. 0 | 8. 7 |
| 6,819,377 | 7,808,502 | 7,856,246 | 7,969,626 | 7,613,453 | 5,389,969 | . . . | 2,599,666 | 32. 6 | . . . | 2,223,483 | 29. 2 | 14. 5 | 14. 8 | 15. 1 | 12. 9 | 14. 3 | 10. 3 |
| 395,454 | 187,577 | 164,886 | 151,789 | 224,426 | 511,561 | 139,772 | . . . | 105. 5 | 87,135 | . . . | 38. 8 | 0. 8 | 0. 4 | 0. 3 | 0. 3 | 0. 4 | 0. 6 |
| 22,136 | 104,156 | 70,216 | 5,916 | 50,106 | 7,417 | 5,501 | . . . | 89. 4 | . . . | 42,689 | 85. 2 | . . . | 0. 2 | 0. 1 | . . . | 0. 1 | . . . |
| . . . | . . . | . . . | 67 | 17 | . . . | . . . | 67 | . . . | . . . | 17 | . . . | . . . | . . . | . . . | . . . | . . . | . . . |
| 14,825 | 30,564 | 45,272 | 16,511 | 26,345 | 25,502 | 7,191 | . . . | 44. 1 | . . . | 2,741 | 10. 4 | . . . | 0. 1 | 0. 1 | . . . | 0. 1 | . . . |
| . . . | . . . | 74 | . . . | 19 | . . . | . . . | . . . | . . . | . . . | 19 | . . . | . . . | . . . | . . . | . . . | . . . | . . . |
| 42,170 | 416 | 95,074 | 658 | 34,079 | 5,305 | 2,645 | . . . | 402. 0 | . . . | 30,776 | 90. 3 | 0. 1 | . . . | 0. 2 | . . . | 0. 1 | . . . |
| 18,194 | 31,811 | 20,387 | 45,352 | 28,431 | 25,099 | . . . | 5,253 | 12. 1 | . . . | 5,332 | 18. 8 | . . . | 0. 1 | . . . | 0. 1 | 0. 1 | . . . |
| 217,356 | 256,556 | 116,328 | 270,967 | 211,850 | 264,585 | . . . | 12,582 | 4. 5 | 52,735 | . . . | 24. 9 | 0. 5 | 0. 4 | 0. 2 | 0. 5 | 0. 4 | 0. 3 |
| 124,092 | 226,050 | 213,680 | 354,275 | 224,669 | 165,427 | . . . | 168,848 | 50. 5 | . . . | 59,242 | 26. 4 | 0. 3 | 0. 4 | 0. 4 | 0. 5 | 0. 4 | 0. 3 |
| 357,788 | 252,708 | 237,447 | 380,123 | 307,016 | 232,755 | . . . | 147,370 | 38. 6 | . . . | 74,263 | 24. 2 | 0. 8 | 0. 5 | 0. 5 | 0. 6 | 0. 6 | 0. 5 |
| 22,555,829 | 22,946,058 | 21,894,160 | 27,428,776 | 23,701,206 | 29,225,017 | . . . | 7,205,759 | 26. 5 | . . . | 5,478,189 | 10. 5 | 48. 1 | 43. 6 | 42. 1 | 44. 3 | 44. 4 | 58. 6 |
| 47,920 | 67,897 | 24,858 | 12,922 | 38,907 | 12,755 | 513 | . . . | 4. 2 | . . . | 25,472 | 66. 7 | 0. 1 | 0. 1 | 0. 1 | . . . | 0. 1 | . . . |
| 12,142 | 220 | 41,522 | 717 | 13,650 | 592 | . . . | 325 | 45. 5 | . . . | 13,258 | 97. 1 | . . . | . . . | 0. 1 | . . . | . . . | . . . |
| . . . | 3,016 | . . . | . . . | 754 | . . . | . . . | . . . | . . . | . . . | 754 | . . . | . . . | . . . | . . . | . . . | . . . | . . . |
| 60,275 | 42,185 | 1,416 | . . . | 25,969 | 10,610 | 10,610 | . . . | . . . | . . . | 15,359 | 59. 1 | 0. 1 | 0. 1 | . . . | . . . | . . . | . . . |
| . . . | 29,120 | . . . | 1,500 | 7,605 | 2,132 | 852 | . . . | 64. 0 | . . . | 5,473 | 139. 0 | . . . | . . . | . . . | . . . | . . . | . . . |
| . . . | . . . | . . . | . . . | . . . | 1,532 | 1,532 | . . . | . . . | 1,532 | . . . | . . . | . . . | . . . | . . . | . . . | . . . | . . . |
| . . . | 3,165 | . . . | . . . | 791 | . . . | . . . | . . . | . . . | . . . | 791 | . . . | . . . | . . . | . . . | . . . | . . . | . . . |
| 25,656 | 3,000 | 11,389 | . . . | 10,000 | 10,595 | 10,595 | . . . | . . . | . . . | 589 | . . . | 0. 1 | . . . | . . . | . . . | . . . | . . . |
| . . . | . . . | 49 | . . . | 12 | . . . | . . . | . . . | . . . | . . . | . . . | . . . | . . . | . . . | . . . | . . . | . . . | . . . |
| 34,935 | 13,644 | 15,492 | 1,852 | 16,501 | . . . | . . . | 1,852 | . . . | . . . | 16,501 | . . . | 0. 1 | . . . | . . . | . . . | . . . | . . . |
| 799,715 | 1,835,970 | 390,101 | 100,481 | 781,067 | 390,293 | 283,812 | . . . | 266. 5 | . . . | 392,774 | 50. 2 | 1. 7 | 3. 5 | 0. 8 | 0. 2 | 1. 5 | 0. 8 |
| 189,010 | 81,987 | 111,640 | 90,657 | 118,318 | 205,141 | 112,504 | . . . | 124. 1 | 84,825 | . . . | 71. 7 | 0. 4 | 0. 2 | 0. 2 | 0. 2 | 0. 2 | 0. 4 |
| 500 | 150 | . . . | . . . | 163 | 200 | 200 | . . . | . . . | 37 | . . . | 44. 1 | . . . | . . . | . . . | . . . | . . . | . . . |
| 20,831 | 28,156 | 4,587 | 29,465 | 20,759 | 49,675 | 20,210 | . . . | 68. 6 | 23,914 | . . . | 134. 4 | . . . | . . . | . . . | . . . | . . . | 0. 1 |
| . . . | . . . | 875 | 6,010 | 1,721 | 50 | . . . | 960 | 16. 0 | . . . | 1,671 | 97. 9 | . . . | . . . | . . . | . . . | . . . | . . . |
| . . . | . . . | 600 | 3,220 | 1,455 | 3,060 | . . . | 2,220 | 42. 5 | 1,545 | . . . | 106. 2 | . . . | . . . | . . . | . . . | . . . | . . . |
| 46,897,445 | 52,684,426 | 52,046,692 | 61,896,558 | 53,581,280 | 52,406,464 | . . . | 9,490,094 | 15. 3 | . . . | 974,816 | 1. 8 | 100. 0 | 100. 0 | 100. 0 | 100. 0 | 100. 0 | 100. 0 |

(SUITE) # COMMERCE SPÉCIAL.

## EXPORTATIONS

## PAR CLASSE DE

### DÉCHETS DE FABRICATION, DE COMBUSTION ET DE VÉGÉTATION.

| PAYS DE DESTINATION. | VALEURS EN FRANCS. 1835. | 1836. | 1837. | 1838. | MOYENNE quatriennale. | 1839. | COMPARAISON DE 1839 AVEC 1838. EN PLUS. | EN MOINS. | EN PLUS ou EN MOINS. p. °/° | AVEC LA MOYENNE QUATRIENNALE. EN PLUS. | EN MOINS. | EN PLUS ou EN MOINS. p. °/° | PROPORTIONS POUR 100. 1835. | 1836. | 1837. | 1838. | MOYENNE quatriennale. | 1839. |
|---|---|---|---|---|---|---|---|---|---|---|---|---|---|---|---|---|---|---|
| | Francs. | Francs. | Francs. | Francs. | Francs. | Francs. | Francs. | Francs. | p. °/° | Francs. | Francs. | p. °/° | | | | | | |
| FRANCE | 208,741 | 181,554 | 473,459 | 503,782 | 356,632 | 487,198 | . . | 75,584 | 15. 5 | 150,569 | . . | 26. 8 | 35. 4 | 22. 3 | 50. 9 | 39. 0 | 37. 8 | 37. 5 |
| PAYS-BAS | 29,845 | 10,867 | 22,961 | 8,592 | 18,066 | 17,013 | 8,421 | . . . | 98. 0 | . . . | 1,053 | 6. 2 | 5. 1 | 1. 5 | 2. 5 | 0. 6 | 1. 9 | 1. 5 |
| PRUSSE | 11,154 | 14,355 | 19,860 | 54,871 | 20,050 | 9,221 | . . | 25,650 | 75. 6 | . . . | 10,809 | 117. 2 | 2. 0 | 1. 7 | 2. 1 | 2. 4 | 2. 1 | 0. 7 |
| VILLES ANSÉATIQUES | . . . | 13,579 | 1,809 | 627 | 3,954 | 457 | . . | 190 | 30. 3 | . . . | 3,314 | 804. 0 | . . | 1. 6 | 0. 2 | . . | 0. 4 | . . |
| HANOVRE et OLDENBOURG | . . . | . . . | 1,525 | . . . | 381 | . . . | . . | . . . | . . . | . . . | 381 | . . . | . . | . . | 0. 2 | . . | . . | . . |
| LUBECK | . . . | . . . | . . . | . . . | . . . | . . . | . . | . . . | . . . | . . . | . . . | . . . | . . | . . | . . | . . | . . | . . |
| AUTRICHE (y compris le Royaume Lombardo-Vénitien) | . . . | . . . | . . . | . . . | . . . | . . . | . . | . . . | . . . | . . . | . . . | . . . | . . | . . | . . | . . | . . | . . |
| SARDAIGNE et PIÉMONT | . . . | . . . | . . . | . . . | . . . | . . . | . . | . . . | . . . | . . . | . . . | . . . | . . | . . | . . | . . | . . | . . |
| DANEMARCK | . . . | . . . | . . . | . . . | . . . | . . . | . . | . . . | . . . | . . . | . . . | . . . | . . | . . | . . | . . | . . | . . |
| TOSCANE, ÉTATS-ROMAINS, MODÈNE, PARME et LUCQUES | . . . | . . . | . . . | . . . | . . . | . . . | . . | . . . | . . . | . . . | . . . | . . . | . . | . . | . . | . . | . . | . . |
| DEUX-SICILES | . . . | . . . | . . . | . . . | . . . | . . . | . . | . . . | . . . | . . . | . . . | . . . | . . | . . | . . | . . | . . | . . |
| RUSSIE | . . . | . . . | . . . | . . . | . . . | . . . | . . | . . . | . . . | . . . | . . . | . . . | . . | . . | . . | . . | . . | . . |
| MECKLENBOURG-SCHWERIN | . . . | . . . | . . . | . . . | . . . | . . . | . . | . . . | . . . | . . . | . . . | . . . | . . | . . | . . | . . | . . | . . |
| SUÈDE et NORWÉGE | 58,675 | 25,074 | 28,986 | 19,845 | 30,644 | 31,054 | 11,209 | . . | 56. 5 | 410 | . . | 1. 3 | 6. 6 | 4. 3 | 3. 1 | 1. 4 | 3. 5 | 2. 4 |
| ANGLETERRE (y compris Gibraltar, Malte et les îles Ioniennes) | 209,872 | 558,508 | 380,772 | 817,215 | 514,092 | 754,001 | . . | 63,214 | 7. 7 | 259,909 | . . | 51. 8 | 50. 9 | 68. 8 | 41. 0 | 56. 6 | 54. 5 | 38. 1 |
| ESPAGNE (y compris les îles Canaries) | . . . | . . . | . . . | . . . | . . . | . . . | . . | . . . | . . . | . . . | . . . | . . . | . . | . . | . . | . . | . . | . . |
| PORTUGAL (y compris Madère, les îles du Cap-Vert et les Açores) | . . . | . . . | . . . | . . . | . . . | . . . | . . | . . . | . . . | . . . | . . . | . . . | . . | . . | . . | . . | . . | . . |
| GRÈCE (y compris les îles de l'Archipel) | . . . | . . . | . . . | . . . | . . . | . . . | . . | . . . | . . . | . . . | . . . | . . . | . . | . . | . . | . . | . . | . . |
| TURQUIE (y compris les îles de l'Archipel) | 488 | . . . | . . . | . . . | . . . | 122 | . . | . . . | . . . | . . . | 122 | . . . | . . | . . | . . | . . | . . | . . |
| ÉGYPTE | . . . | . . . | . . . | . . . | . . . | . . . | . . | . . . | . . . | . . . | . . . | . . . | . . | . . | . . | . . | . . | . . |
| ALGER | . . . | . . . | . . . | . . . | . . . | . . . | . . | . . . | . . . | . . . | . . . | . . . | . . | . . | . . | . . | . . | . . |
| SYNGAPORE | . . . | . . . | . . . | . . . | . . . | . . . | . . | . . . | . . . | . . . | . . . | . . . | . . | . . | . . | . . | . . | . . |
| ILES DE JAVA ET SUMATRA | . . . | . . . | . . . | . . . | . . . | . . . | . . | . . . | . . . | . . . | . . . | . . . | . . | . . | . . | . . | . . | . . |
| ÉTATS-UNIS | . . . | . . . | . . . | . . . | . . . | . . . | . . | . . . | . . . | . . . | . . . | . . . | . . | . . | . . | . . | . . | . . |
| CUBA et PORTO-RICO (possessions Espagnoles) | . . . | . . . | . . . | . . . | . . . | . . . | . . | . . . | . . . | . . . | . . . | . . . | . . | . . | . . | . . | . . | . . |
| HAITI | . . . | . . . | . . . | . . . | . . . | . . . | . . | . . . | . . . | . . . | . . . | . . . | . . | . . | . . | . . | . . | . . |
| BRÉSIL | . . . | . . . | . . . | . . . | . . . | . . . | . . | . . . | . . . | . . . | . . . | . . . | . . | . . | . . | . . | . . | . . |
| RIO DE LA PLATA | . . . | . . . | . . . | . . . | . . . | . . . | . . | . . . | . . . | . . . | . . . | . . . | . . | . . | . . | . . | . . | . . |
| CHILI | . . . | . . . | . . . | . . . | . . . | . . . | . . | . . . | . . . | . . . | . . . | . . . | . . | . . | . . | . . | . . | . . |
| PÉROU | . . . | . . . | . . . | . . . | . . . | . . . | . . | . . . | . . . | . . . | . . . | . . . | . . | . . | . . | . . | . . | . . |
| MEXIQUE | . . . | . . . | . . . | . . . | . . . | . . . | . . | . . . | . . . | . . . | . . . | . . . | . . | . . | . . | . . | . . | . . |
| A L'AVENTURE | . . . | . . . | . . . | . . . | . . . | . . . | . . | . . . | . . . | . . . | . . . | . . . | . . | . . | . . | . . | . . | . . |
| TOTAUX | 388,753 | 813,037 | 929,552 | 1,445,952 | 945,918 | 1,298,924 | . . . | 145,008 | 10. 1 | 535,006 | . . . | 27. 3 | 100. 0 | 100. 0 | 100. 0 | 100. 0 | 100. 0 | 100. 0 |

### VALEURS EN FRANCS.

| PAYS DE DESTINATION. | 1835. | 1836. | 1837. | 1838. | MOYENNE quatriennale. | 1839. |
|---|---|---|---|---|---|---|
| | Francs. | Francs. | Francs. | Francs. | Francs. | Francs. |
| FRANCE | 2,509,351 | 3,588,142 | 4,165,945 | 4,367,454 | 3,550,965 | 4,427,456 |
| PAYS-BAS | 635,581 | 701,235 | 879,658 | 855,192 | 767,567 | 1,483,269 |
| PRUSSE | 1,956,365 | 999,274 | 1,565,097 | 1,862,641 | 1,595,927 | 951,875 |
| VILLES ANSÉATIQUES | 270,995 | 367,394 | 405,203 | 486,803 | 360,074 | 182,701 |
| HANOVRE et OLDENBOURG | 38,451 | 39,959 | 18,558 | 26,004 | 30,766 | 54,904 |
| LUBECK | . . . | 756 | . . . | . . . | 184 | . . . |
| AUTRICHE (y compris le Royaume Lombardo-Vénitien) | 67,045 | . . . | . . . | 66,975 | . . . | 67,045 |
| SARDAIGNE et PIÉMONT | 300,571 | 18,459. 9 | 299,150 | . . . | 90. 0 | . . . |
| DANEMARCK | . . . | 800 | 425 | 1,856 | . . . | 770 |
| TOSCANE, ÉTATS-ROMAINS, MODÈNE, PARME et LUCQUES | . . . | . . . | . . . | 10,575 | 1,650 | 3,051 |
| DEUX-SICILES | . . . | 65,883 | 54,855 | 119,008 | 82,561 | 80,252 |
| RUSSIE | . . . | 497 | 853 | 533 | 10,495 | 5,057 |
| MECKLENBOURG-SCHWERIN | . . . | . . . | 40 | 22,875 | . . . | 5,729 |
| SUÈDE et NORWÉGE | 13,540 | 2,576 | 987 | 2,494 | 35 | 1,298 |
| ANGLETERRE (y compris Gibraltar, Malte et les îles Ioniennes) | . . . | . . . | . . . | 11,295 | . . . | 2,825 |
| PORTUGAL (y compris Madère, les îles du Cap-Vert et les Açores) | . . . | 27,016 | 50,100 | 10,039 | 34,157 | 50,475 |
| ESPAGNE (y compris les îles Canaries) | . . . | . . . | 40,574 | 3,402 | 72,079 | 28,964 |
| GRÈCE (y compris les îles de l'Archipel) | . . . | 3,789 | . . . | 6,754 | 5,673 | 3,999 |
| TURQUIE (y compris les îles de l'Archipel) | . . . | . . . | 5,510 | . . . | . . . | 838 |
| ÉGYPTE | 8,074 | . . . | 219. 7 | 8,450 | . . . | . . . |
| ALGER | . . . | . . . | . . . | . . . | 838 | . . . |
| SYNGAPORE | . . . | 68,048 | . . . | . . . | 66,970 | . . . |
| ILES DE JAVA ET SUMATRA | . . . | . . . | 1,852 | . . . | . . . | 4,929 |
| ÉTATS-UNIS | . . . | 150 | . . . | . . . | 150 | . . . |
| CUBA et PORTO-RICO (possessions Espagnoles) | . . . | . . . | . . . | . . . | . . . | . . . |
| HAITI | . . . | . . . | . . . | . . . | . . . | . . . |
| BRÉSIL | . . . | . . . | . . . | . . . | . . . | . . . |
| RIO DE LA PLATA | . . . | . . . | . . . | . . . | . . . | . . . |
| CHILI | . . . | . . . | . . . | . . . | . . . | . . . |
| PÉROU | . . . | . . . | . . . | . . . | . . . | . . . |
| MEXIQUE | . . . | 145,269 | . . . | . . . | 1,625 | 6,100 |
| A L'AVENTURE | . . . | . . . | . . . | . . . | . . . | 1,500 |
| TOTAUX | 6,544,864 | 6,570,813 | 7,886,859 | 9,455,241 | 7,609,444 | 8,949,157 |



(MARCHANDISES BELGES)

## MARCHANDISES.

### MATIÈRES APPRÊTÉES.

| PAYS DE DESTINATION. | COMPARAISON DE 1839 AVEC 1838. EN PLUS. | EN MOINS. | EN PLUS ou EN MOINS. p. °/° | AVEC LA MOYENNE QUATRIENNALE. EN PLUS. | EN MOINS. | EN PLUS ou EN MOINS. p. °/° | PROPORTIONS POUR 100. 1835. | 1836. | 1837. | 1838. | MOYENNE quatriennale. | 1839. |
|---|---|---|---|---|---|---|---|---|---|---|---|---|
| | Francs. | Francs. | p. °/° | Francs. | Francs. | p. °/° | | | | | | |
| FRANCE | 160,902 | . . . | 5. 7 | 806,473 | . . . | 20. 5 | 55. 1 | 51. 6 | 52. 8 | 45. 2 | 40. 4 | 49. 5 |
| PAYS-BAS | 650,077 | . . . | 75. 8 | 715,902 | . . . | 48. 1 | 0. 7 | 10. 7 | 11. 2 | 9. 0 | 10. 1 | 16. 6 |
| PRUSSE | . . . | 950,166 | 49. 9 | . . . | 661,052 | 70. 9 | 29. 9 | 15. 1 | 19. 8 | 19. 7 | 20. 9 | 10. 4 |
| VILLES ANSÉATIQUES | . . . | 304,102 | 62. 5 | . . . | 186,375 | 102. 0 | 4. 5 | 4. 7 | 5. 1 | 5. 2 | 4. 9 | 2. 0 |
| HANOVRE et OLDENBOURG | 8,810 | . . . | 55. 8 | 4,159 | . . . | 11. 9 | 0. 6 | 0. 5 | 0. 3 | 0. 3 | 0. 4 | 0. 4 |
| LUBECK | . . . | . . . | . . . | . . . | 184 | . . . | . . | . . | . . | . . | . . | . . |
| AUTRICHE (y compris le Royaume Lombardo-Vénitien) | 67,045 | . . . | . . . | 66,975 | . . . | 98. 8 | . . | . . | . . | . . | . . | 0. 8 |
| SARDAIGNE et PIÉMONT | 300,571 | . . . | 18,459. 9 | 299,150 | . . . | 90. 0 | . . | . . | 0. 1 | . . | . . | 5. 3 |
| DANEMARCK | . . . | 82,561 | . . . | . . . | 80,252 | . . . | 1. 1 | 0. 8 | 1. 5 | 0. 9 | 1. 1 | . . |
| TOSCANE, ÉTATS-ROMAINS, MODÈNE, PARME et LUCQUES | . . . | 4,426 | 42. 2 | 3,052 | . . . | 50. 0 | . . | . . | . . | 0. 1 | 0. 1 | 0. 1 |
| DEUX-SICILES | 3,815 | . . . | . . . | . . . | 1,914 | 50. 2 | . . | . . | 0. 3 | . . | 0. 1 | . . |
| RUSSIE | . . . | 35 | . . . | . . . | 1,398 | . . . | . . | . . | . . | . . | . . | . . |
| MECKLENBOURG-SCHWERIN | . . . | . . . | . . . | . . . | 2,825 | . . . | . . | . . | . . | . . | . . | . . |
| SUÈDE et NORWÉGE | 13,540 | . . . | 59. 1 | 17,004 | . . . | 35. 8 | 0. 4 | 0. 8 | 0. 1 | 0. 4 | 0. 4 | 0. 5 |
| ANGLETERRE (y compris Gibraltar, Malte et les îles Ioniennes) | . . . | 373,045 | 24. 6 | 404,017 | . . . | 53. 5 | 8. 2 | 6. 2 | 6. 5 | 16. 1 | 9. 7 | 12. 8 |
| PORTUGAL (y compris Madère, les îles du Cap-Vert et les Açores) | . . . | 72,079 | . . . | . . . | 98,964 | . . . | . . | 0. 6 | 0. 1 | 0. 8 | 0. 4 | . . |
| ESPAGNE (y compris les îles Canaries) | 8,074 | . . . | 219. 7 | 8,450 | . . . | 72. 0 | . . | . . | 0. 1 | . . | . . | 0. 2 |
| GRÈCE (y compris les îles de l'Archipel) | . . . | . . . | . . . | . . . | 838 | . . . | . . | . . | 0. 1 | . . | . . | . . |
| TURQUIE (y compris les îles de l'Archipel) | . . . | 5,610 | 29. 9 | 7,700 | . . . | 58. 5 | . . | . . | . . | 0. 2 | 0. 1 | 0. 2 |
| ÉGYPTE | 68,048 | . . . | . . . | 66,970 | . . . | 98. 4 | 0. 1 | . . | . . | . . | . . | 0. 8 |
| ALGER | . . . | 1,852 | . . . | . . . | 4,929 | . . . | . . | . . | 0. 5 | . . | 0. 1 | . . |
| SYNGAPORE | 150 | . . . | . . . | 150 | . . . | . . . | . . | . . | . . | . . | . . | . . |
| ILES DE JAVA ET SUMATRA | . . . | . . . | . . . | . . . | . . . | . . . | . . | . . | . . | . . | . . | . . |
| ÉTATS-UNIS | 27,675 | . . . | 15. 3 | . . . | 145,357 | 68. 7 | 8. 3 | 8. 4 | 1. 6 | 1. 9 | 4. 6 | 2. 2 |
| CUBA et PORTO-RICO (possessions Espagnoles) | 563 | . . . | 20. 9 | 1,615 | . . . | 49. 5 | . . | . . | . . | . . | . . | . . |
| HAITI | . . . | . . . | . . . | . . . | . . . | . . . | . . | . . | . . | . . | . . | . . |
| BRÉSIL | 1,970 | . . . | 45. 6 | . . . | 6,543 | 104. 1 | 0. 1 | 0. 2 | 0. 3 | 0. 1 | 0. 2 | 0. 1 |
| RIO DE LA PLATA | . . . | 545 | . . . | . . . | 156 | . . . | . . | . . | . . | . . | . . | . . |
| CHILI | . . . | . . . | . . . | . . . | 195 | . . . | . . | . . | . . | . . | . . | . . |
| PÉROU | . . . | 539 | 8. 8 | . . . | 53,687 | 587. 8 | 2. 2 | . . | . . | 0. 1 | 0. 5 | 0. 1 |
| MEXIQUE | . . . | 1,500 | . . . | . . . | 375 | . . . | . . | . . | . . | . . | . . | . . |
| A L'AVENTURE | . . . | 486,104 | 5. 2 | 1,359,693 | . . . | 15. 0 | 100. 0 | 100. 0 | 100. 0 | 100. 0 | 100. 0 | 100. 0 |

### MATIÈRES FABRIQUÉES.

| PAYS DE DESTINATION. | VALEURS EN FRANCS. 1835. | 1836. | 1837. | 1838. | MOYENNE quatriennale. | 1839. | COMPARAISON DE 1839 AVEC 1838. EN PLUS. | EN MOINS. | EN PLUS ou EN MOINS. p. °/° | AVEC LA MOYENNE QUATRIENNALE. EN PLUS. | EN MOINS. | EN PLUS ou EN MOINS. p. °/° | PROPORTIONS POUR 100. 1835. | 1836. | 1837. | 1838. | MOYENNE quatriennale. | 1839. |
|---|---|---|---|---|---|---|---|---|---|---|---|---|---|---|---|---|---|---|
| | Francs. | Francs. | Francs. | Francs. | Francs. | Francs. | Francs. | Francs. | p. °/° | Francs. | Francs. | p. °/° | | | | | | |
| FRANCE | 37,905,251 | 38,165,222 | 32,465,451 | 46,556,179 | 38,547,531 | 28,068,518 | . . . | 18,547,661 | 39. 8 | . . . | 10,539,005 | 38. 0 | 51. 5 | 54. 4 | 52. 6 | 55. 5 | 55. 5 | 59. 7 |
| PAYS-BAS | 11,841,408 | 10,327,005 | 10,220,248 | 11,652,254 | 11,005,229 | 10,871,959 | 5,239,696 | . . . | 45. 0 | 5,806,731 | . . . | 35. 0 | 16. 4 | 14. 7 | 16. 5 | 15. 8 | 15. 3 | 24. 0 |
| PRUSSE | 11,468,770 | 8,020,954 | 8,873,764 | 14,405,055 | 10,691,636 | 13,672,921 | . . . | 750,134 | 0. 6 | 2,981,285 | . . . | 21. 8 | 15. 9 | 11. 4 | 14. 4 | 17. 1 | 14. 8 | 19. 4 |
| VILLES ANSÉATIQUES | 3,964,848 | 4,100,984 | 3,804,189 | 5,076,786 | 3,750,702 | 1,040,566 | . . . | 1,450,417 | 46. 7 | . . . | 2,906,533 | 127. 8 | 5. 4 | 5. 8 | 3. 9 | 3. 5 | 3. 2 | 2. 5 |
| HANOVRE et OLDENBOURG | 976,489 | 1,170,284 | 225,047 | 223,192 | 648,815 | 200,864 | 67,672 | . . . | 30. 3 | . . . | 357,940 | 125. 1 | 1. 3 | 1. 7 | . . 4 | 0. 3 | 0. 9 | 0. 4 |
| LUBECK | . . . | . . . | 16,761 | 12,655 | 22,830 | . . . | . . . | 22,830 | . . . | . . . | 15,054 | . . . | . . | . . | . . | . . | . . | . . |
| AUTRICHE (y compris le Royaume Lombardo-Vénitien) | 29,251 | 1,168 | 500 | 88,917 | 29,959 | 11,078 | . . . | 77,839 | 87. 5 | . . . | 18,881 | 170. 4 | 0. 1 | . . | . . | . . | 0. 1 | . . |
| SARDAIGNE et PIÉMONT | 171,300 | . . . | 26,885 | 30,264 | 57,154 | 114,559 | 84,295 | . . . | 278. 5 | 57,425 | . . . | 50. 1 | 0. 5 | . . | . . | . . | 0. 1 | 0. 1 |
| DANEMARCK | 42,557 | 66,977 | 57,247 | 98,875 | 66,414 | 36,445 | . . . | 62,430 | 63. 1 | . . . | 29,969 | 82. 2 | 0. 1 | 0. 1 | 0. 1 | 0. 1 | 0. 1 | 0. 1 |
| TOSCANE, ÉTATS-ROMAINS, MODÈNE, PARME et LUCQUES | 58,595 | 116,412 | 51,249 | 10,056 | 59,025 | 11,122 | 1,086 | . . . | 10. 8 | . . . | 47,901 | 430. 7 | 0. 1 | 0. 2 | 0. 1 | . . | 0. 1 | . . |
| DEUX-SICILES | . . . | 401,997 | 121,778 | 122,091 | 161,444 | 93,666 | . . . | 28,425 | 23. 5 | . . . | 67,778 | 72. 4 | . . | 0. 6 | 0. 2 | 0. 2 | 0. 2 | 0. 2 |
| RUSSIE | 361,250 | 951,546 | 886,010 | 1,850,170 | 1,007,244 | 304,200 | . . . | 1,545,910 | 73. 7 | . . . | 502,984 | 99. 7 | 0. 5 | 1. 5 | 1. 4 | 2. 2 | 1. 4 | 0. 7 |
| MECKLENBOURG-SCHWERIN | . . . | . . . | 5,700 | 3,684 | 3,375 | 6,684 | 3,000 | . . . | 81. 4 | 3,590 | . . . | 49. 5 | . . | . . | . . | . . | . . | . . |
| SUÈDE et NORWÉGE | 160,693 | 33,754 | 32,587 | 38,690 | 66,181 | 48,179 | 9,489 | . . . | 24. 5 | . . . | 18,602 | 37. 5 | 0. 2 | . . | . . | 0. 1 | 0. 1 | 0. 1 |
| ANGLETERRE (y compris Gibraltar, Malte et les îles Ioniennes) | 1,404,150 | 2,168,594 | 1,181,955 | 877,039 | 1,408,077 | 1,678,405 | 800,776 | . . . | 91. 2 | 270,328 | . . . | 16. 1 | 1. 9 | 3. 1 | 1. 8 | 1. 0 | 2. 0 | 2. 4 |
| PORTUGAL (y compris Madère, les îles du Cap-Vert et les Açores) | 413,984 | 58,608 | 188,655 | 399,546 | 265,198 | 3,146 | . . . | 396,400 | 99. 2 | . . . | 202,092 | 8,329. 7 | 0. 6 | 0. 1 | 0. 3 | 0. 5 | 0. 4 | . . |
| ESPAGNE (y compris les îles Canaries) | 245,251 | 159,769 | 191,320 | 90,384 | 169,951 | 80,076 | . . . | 4,308 | 4. 8 | . . . | 85,855 | 97. 4 | 0. 3 | 0. 2 | 0. 3 | 0. 1 | 0. 2 | 0. 1 |
| GRÈCE (y compris les îles de l'Archipel) | . . . | 19,512 | . . . | 150 | 4,866 | 510 | 360 | . . . | 240. 0 | . . . | 4,556 | 854. 1 | . . | . . | . . | . . | . . | . . |
| TURQUIE (y compris les îles de l'Archipel) | 586,917 | 979,918 | 529,145 | 1,515,791 | 902,443 | 1,969,955 | 456,164 | . . . | 30. 1 | 1,067,612 | . . . | 54. 2 | 0. 8 | 1. 4 | 0. 9 | 1. 8 | 1. 3 | 3. 8 |
| ÉGYPTE | 68,048 | 65,470 | . . . | 2,105 | 54,445 | 113,568 | 110,365 | . . . | 5,338. 1 | 57,925 | . . . | 51. 5 | 0. 2 | 0. 1 | . . | . . | 0. 1 | 0. 2 |
| ALGER | 50,891 | 88,550 | . . . | 29,070 | 42,128 | . . . | . . . | 29,070 | . . . | . . . | 42,125 | . . . | 0. 1 | 0. 1 | . . | . . | . . | . . |
| SYNGAPORE | . . . | . . . | . . . | . . . | . . . | 211,912 | 211,912 | . . . | . . . | 211,912 | . . . | . . . | . . | . . | . . | . . | . . | 0. 5 |
| ILES DE JAVA ET SUMATRA | . . . | . . . | . . . | 8,096 | 2,024 | 160,902 | 152,806 | . . . | 1887. 4 | 158,878 | . . . | 98. 7 | . . | . . | . . | . . | . . | 0. 2 |
| ÉTATS-UNIS | 1,605,875 | 1,565,958 | 806,041 | 1,481,846 | 1,365,930 | 2,125,557 | 645,601 | . . . | 45. 4 | 761,607 | . . . | 35. 8 | 2. 2 | 2. 2 | 1. 3 | 1. 8 | 1. 9 | 3. 6 |
| CUBA et PORTO-RICO (possessions Espagnoles) | 794,188 | 590,850 | 636,545 | 767,154 | 697,179 | 1,322,651 | 555,497 | . . . | 72. 4 | 625,472 | . . . | 47. 5 | 1. 1 | 0. 8 | 1. 0 | 0. 9 | 1. 0 | 2. 2 |
| HAITI | 6,895 | 5,006 | 3,257 | 7,542 | 5,097 | 64,795 | 57,431 | . . . | 782. 5 | 59,698 | . . . | 92. 1 | 0. 1 | . . | . . | . . | . . | 0. 1 |
| BRÉSIL | 765,511 | 1,029,376 | 914,802 | 546,376 | 738,966 | 580,088 | 53,712 | . . . | 6. 2 | . . . | 216,198 | 37. 5 | . . | . . | 1. 7 | 1. 6 | 0. 7 | 1. 1 |
| RIO DE LA PLATA | 99,223 | . . . | 78,555 | 95,571 | 45,532 | 59,223 | . . . | 36,348 | 38. 0 | 15,691 | . . . | 26. 5 | 1. 0 | . . | . . | 0. 1 | 0. 1 | 0. 1 |
| CHILI | . . . | 81,540 | 99,524 | . . . | 45,266 | . . . | . . . | 45,266 | . . . | . . . | 0. 1 | 0. 2 | . . | . . | . . | 0. 1 | . . | . . |
| PÉROU | 440,095 | . . . | 328,587 | 241,995 | 182,149 | 682,086 | . . . | 181. 9 | 499,937 | . . . | 75. 3 | 0. 2 | . . | . . | 0. 3 | 0. 3 | 0. 2 | 1. 0 |
| MEXIQUE | 158,017 | . . . | 328,587 | 241,995 | 182,149 | 682,086 | 440,095 | . . . | 181. 9 | 499,937 | . . . | 75. 3 | 0. 2 | . . | 0. 3 | 0. 3 | 0. 2 | 1. 0 |
| A L'AVENTURE | 6,058 | 18,370 | 84 | 8,042 | 8,155 | . . . | . . . | 8,042 | . . . | . . . | 8,153 | . . . | . . | . . | . . | . . | . . | . . |
| TOTAUX | 72,206,114 | 70,163,151 | 61,741,778 | 84,226,108 | 72,084,288 | 70,568,267 | . . . | 15,857,841 | 16. 5 | . . . | 1,716,021 | 2. 4 | 100. 0 | 100. 0 | 100. 0 | 100. 0 | 100. 0 | 100. 0 |

# COMMERCE GÉNÉRAL.

## IMPORTATIONS ET EXPORTATIONS.

### RANG D'IMPORTANCE DES PAYS DE PROVENANCE ET DE DESTINATION.

| PAYS DE PROVENANCE. ET DE DESTINATION. | IMPORTATIONS ET EXPORTATIONS RÉUNIES. 1834. | 1835. | 1836. | 1837. | 1838. | 1839. | IMPORTATIONS. 1834. | 1835. | 1836. | 1837. | 1838. | 1839. | EXPORTATIONS. 1834. | 1835. | 1836. | 1837. | 1838. | 1839. |
|---|---|---|---|---|---|---|---|---|---|---|---|---|---|---|---|---|---|---|
| FRANCE | 1 | 1 | 1 | 1 | 1 | 1 | 2 | 2 | 2 | 3 | 2 | 2 | 1 | 1 | 1 | 1 | 1 | 1 |
| PAYS-BAS | 4 | 4 | 4 | 5 | 4 | 5 | 4 | 5 | 4 | 2 | 3 | 3 | 5 | 3 | 4 | 3 | 5 | 2 |
| PRUSSE | 3 | 3 | 3 | 4 | 3 | 4 | 3 | 4 | 3 | 4 | 4 | 4 | 2 | 2 | 2 | 2 | 2 | 3 |
| VILLES ANSÉATIQUES | 6 | 5 | 6 | 6 | 7 | 6 | 11 | 10 | 10 | 15 | 14 | 11 | 5 | 4 | 5 | 5 | 5 | 3 |
| HANOVRE et OLDENBOURG | 10 | 10 | 11 | 14 | 12 | 18 | 12 | 13 | 12 | 14 | 11 | 18 | 6 | 7 | 7 | 12 | 12 | 12 |
| LUBECK | . . . | . . . | 27 | 28 | 27 | . . . | . . | . . | 26 | 25 | 24 | . . | . . | . . | 25 | 25 | 24 | . . |
| AUTRICHE (y compris le Royaume Lombardo-Vénitien) | 21 | 22 | 20 | 18 | 15 | 20 | 20 | 24 | 20 | 19 | 16 | 17 | 19 | 15 | 15 | 10 | 11 | 20 |
| SARDAIGNE et PIÉMONT | 27 | 23 | 22 | 27 | 25 | 23 | 24 | 23 | 23 | 20 | 27 | . . | . . | . . | 18 | 20 | 21 | 14 |
| DANEMARCK | 23 | 17 | 15 | 17 | 19 | 24 | 22 | 16 | 13 | 15 | 18 | 21 | 16 | 19 | 20 | 18 | 18 | 21 |
| TOSCANE, ÉTATS-ROMAINS, MODÈNE, PARME et LUCQUES | 10 | 24 | 22 | 21 | 20 | 25 | 19 | 22 | 21 | 22 | 19 | 22 | 18 | 22 | 17 | 16 | 26 | 22 |
| DEUX-SICILES | 18 | 19 | 12 | 15 | 17 | 17 | 18 | 18 | 17 | 18 | 15 | 16 | . . | 20 | 11 | 13 | 14 | 16 |
| RUSSIE | 9 | 7 | 8 | 8 | 6 | 5 | 8 | 5 | 7 | 7 | 6 | 5 | 10 | 11 | 10 | 8 | 8 | 11 |
| MECKLENBOURG-SCHWERIN | . . . | . . . | 26 | 26 | 23 | 29 | . . | . . | 28 | 25 | 22 | . . | . . | . . | 21 | 26 | 27 | 26 |
| SUÈDE et NORWÉGE | 14 | 12 | 14 | 12 | 14 | 15 | 16 | 11 | 14 | 11 | 12 | 13 | 14 | 12 | 13 | 14 | 16 | 13 |
| ANGLETERRE (y compris Gibraltar, Malte et les îles Ioniennes) | 2 | 2 | 2 | 2 | 2 | 2 | 1 | 1 | 1 | 1 | 1 | 1 | 4 | 5 | 5 | 4 | 3 | 5 |
| PORTUGAL (y compris Madère, les îles du Cap-Vert et les Açores) | 12 | 12 | 12 | 12 | 14 | 13 | 11 | 11 | 11 | 11 | 13 | 12 | 9 | 12 | 21 | 20 | 15 | 27 |
| ESPAGNE (y compris les îles Canaries) | 15 | 16 | 20 | 16 | 18 | 15 | 15 | 15 | 18 | 14 | 16 | 13 | 15 | 16 | 16 | 16 | 19 | 21 |
| GRÈCE (y compris les îles de l'Archipel) | 23 | . . | 22 | 30 | 25 | 28 | 22 | . . | 21 | 26 | 26 | . . | 24 | . . | 25 | . . | . . | 22 |
| TURQUIE (y compris les îles de l'Archipel) | 18 | 14 | 17 | 14 | 11 | 11 | . . | 16 | 22 | 21 | 22 | 20 | 8 | 8 | 8 | 8 | 9 | 6 |
| ÉGYPTE | 24 | 24 | 24 | 29 | 26 | 24 | 25 | . . | 24 | 28 | 29 | 26 | 17 | 17 | 23 | 26 | 23 | 15 |
| MAROC | . . . | . . . | . . . | . . . | . . . | 27 | . . | . . | . . | . . | . . | . . | . . | . . | . . | . . | . . | . . |
| ALGER | 26 | 26 | 25 | . . . | 30 | 30 | 26 | 25 | 27 | . . . | . . | . . | 20 | 22 | 19 | . . . | 25 | . . |
| SYNGAPORE | . . . | . . . | . . . | . . . | . . . | 23 | . . | . . | . . | . . | . . | . . | . . | . . | . . | . . | . . | 10 |
| ILES DE JAVA ET SUMATRA | 22 | 21 | 16 | 21 | 27 | 14 | 20 | 19 | 13 | 18 | 23 | 14 | . . | . . | . . | . . | 29 | 19 |
| ILES PHILIPPINES | 21 | 20 | 18 | 18 | 21 | 26 | 19 | 18 | 17 | 15 | 20 | 21 | . . | . . | . . | . . | . . | . . |
| ÉTATS-UNIS | 5 | 6 | 5 | 5 | 5 | 7 | 5 | 6 | 5 | 5 | 5 | 6 | 7 | 6 | 6 | 7 | 8 | 7 |
| CUBA et PORTO-RICO | 6 | 9 | 9 | 9 | 9 | 8 | 6 | 8 | 9 | 8 | 8 | 7 | 10 | 9 | 12 | 11 | 11 | 8 |
| JAMAÏQUE | . . . | . . . | . . . | . . . | . . . | 31 | . . | . . | . . | . . | . . | . . | 28 | . . | . . | . . | . . | . . |
| HAITI | 10 | 11 | 10 | 10 | 10 | 10 | 9 | 9 | 8 | 9 | 9 | 8 | 23 | 24 | 14 | 18 | 15 | 24 |
| BRÉSIL | 8 | 8 | 8 | 7 | 8 | 9 | 7 | 7 | 7 | 6 | 7 | 9 | 12 | 10 | 9 | 6 | 9 | 11 |
| RIO DE LA PLATA | 25 | 25 | 29 | 19 | 15 | 16 | 23 | 22 | 26 | 17 | 10 | 15 | 22 | 25 | 27 | 24 | 20 | 25 |
| CHILI | . . . | . . . | 28 | 27 | 29 | 32 | . . | . . | 29 | . . | 24 | 20 | 50 | . . | 22 | 23 | . . | . . |
| PÉROU | . . . | . . . | . . . | . . . | . . . | . . . | . . | . . | . . | . . | . . | . . | . . | . . | . . | . . | . . | . . |
| MEXIQUE | 13 | 18 | . . . | 23 | 23 | 19 | 12 | 20 | . . . | 24 | 27 | 25 | 11 | 14 | . . . | 15 | 17 | 9 |
| A L'AVENTURE | 28 | 27 | 36 | 24 | 31 | 33 | . . | . . | . . | . . | . . | . . | 21 | 25 | 26 | 17 | 28 | 28 |

# COMMERCE SPÉCIAL.

## IMPORTATIONS ET EXPORTATIONS.

### RANG D'IMPORTANCE DES PAYS DE PROVENANCE ET DE DESTINATION.

| PAYS DE PROVENANCE ET DE DESTINATION. | IMPORTATIONS (MISE EN CONSOMMATION.) ET EXPORTATIONS (MARCHANDISES BELGES) RÉUNIES. 1834. | 1835. | 1836. | 1837. | 1838. | 1839. | IMPORTATIONS (MISE EN CONSOMMATION.) 1834. | 1835. | 1836. | 1837. | 1838. | 1839. | EXPORTATIONS (MARCHANDISES BELGES.) 1834. | 1835. | 1836. | 1837. | 1838. | 1839. |
|---|---|---|---|---|---|---|---|---|---|---|---|---|---|---|---|---|---|---|
| FRANCE | 1 | 1 | 1 | 1 | 1 | 1 | 2 | 2 | 2 | 2 | 2 | 2 | 1 | 1 | 1 | 1 | 1 | 1 |
| PAYS-BAS | 4 | 3 | 4 | 3 | 4 | 3 | 3 | 3 | 4 | 3 | 4 | 3 | 3 | 3 | 4 | 3 | 4 |

# RÉSUMÉ DU COMMERCE DE LA BEL- GIQUE AVEC LES PAYS ÉTRANGERS,

## PAR ESPÈCE DE MARCHANDISES.

(PRINCIPAUX ARTICLES.)

## Commerce Général.

### IMPORTATIONS.

| DÉSIGNATION DES MARCHANDISES. | UNITÉS. | MARCHANDISES ENTRÉES. 1834. Quantités. | 1834. Valeurs. | 1835. Quantités. | 1835. Valeurs. | 1836. Quantités. | 1836. Valeurs. | 1837. Quantités. | 1837. Valeurs. | 1838. Quantités. | 1838. Valeurs. | MOYENNE quinquennale. Quantités. | MOYENNE quinquennale. Valeurs. | 1839. Quantités. | 1839. Valeurs. | COMPARAISON DE 1839 AVEC 1838. EN PLUS. | AVEC 1838. EN MOINS. | AVEC 1838. EN PLUS OU EN MOINS. p. % | AVEC LA MOYENNE QUINQUENNALE. EN PLUS. | AVEC LA MOYENNE QUINQUENNALE. EN MOINS. | AVEC LA MOYENNE QUINQUENNALE. EN PLUS OU EN MOINS. p. % |
|---|---|---|---|---|---|---|---|---|---|---|---|---|---|---|---|---|---|---|---|---|---|
| | | | Francs. | | Francs. | | Francs. | | Francs. | | Francs. | | Francs. | | Francs. | Francs. | Francs. | p. % | Francs. | Francs. | p. % |
| ACIER en feuilles, planches et barres. | kilog. | 504,676 | 656,071 | 548,614 | 713,198 | 721,771 | 938,302 | 608,254 | 790,704 | 802,562 | 1,043,331 | 657,170 | 828,521 | 646,546 | 840,510 | | 202,821 | 19. 4 | 12,189 | | 1. 5 |
| ACIER (ouvrages d'). | francs. | | 410,484 | | 565,282 | | 453,879 | | 480,091 | | 597,003 | | 457,548 | | 447,207 | | 149,796 | 25. 1 | | 10,141 | 2. 2 |
| AIGUILLES. | idem. | | 219,905 | | 254,856 | | 260,201 | | 297,790 | | 198,058 | | 224,378 | | 135,566 | | 65,072 | 32. 8 | | 99,712 | 40. 4 |
| ALQUIFOUX (sulfure de plomb) | idem. | | | | | | | | 91,556 | | 127,019 | | 45,671 | | 58,204 | | 68,915 | 54. 2 | 14,555 | | 33. 4 |
| ALUN. | kilog. | 75,608 | 25,027 | 160,955 | 54,725 | 59,184 | 15,335 | 434,208 | 144,337 | 295,852 | 99,910 | 198,421 | 67,464 | 141,077 | 47,966 | 250,703 | 51,944 | 52. 0 | 160. 3 | 65,194 | 19,048 | 28. 9 | 19. 1 |
| AMANDES. | idem. | 401,234 | 756,154 | 153,284 | 295,351 | 215,735 | 413,415 | 175,014 | 275,161 | 99,565 | 156,411 | 217,145 | 342,010 | 263,356 | 407,304 | | | | | | | | 45. 2 |
| ARBRES et plantes vivants | francs. | | 50,244 | | 51,898 | | 47,808 | | 58,852 | | 45,000 | | 46,558 | | 60,488 | 17,483 | | 40. 0 | 14,150 | | 32. 6 | | 30. 8 |
| ARMES blanches ou à feu, de guerre et de luxe. | idem. | | 94,593 | | 182,632 | | 270,067 | | 247,977 | | 111,196 | | 182,513 | | 125,817 | 14,021 | | 15. 1 | | 56,496 | 31. 0 | | 17. 9 |
| AZUR dit blauwsel ou smalt | kilog. | 471,652 | 706,478 | 493,301 | 738,451 | 416,736 | 625,154 | 578,339 | 867,508 | 468,665 | 702,998 | 445,542 | 668,114 | 570,770 | 356,168 | | 146,830 | 20. 9 | | 111,946 | 16. 8 | | 46. 2 |
| BAIES ou graines de genièvre. | idem | 217,815 | 54,454 | 59,770 | 12,692 | 31,770 | 7,943 | 75,685 | 18,771 | 136,072 | 34,018 | 102,502 | 25,575 | 46,721 | 11,680 | | 22,538 | 65. 7 | | 13,895 | 54. 2 | | 43. 8 |
| BALEINES (fanons de). | francs. | | 57,404 | | 67,404 | | 61,666 | | 96,807 | | 105,965 | | 73,753 | | 145,815 | 39,656 | | 37. 4 | 69,882 | | 92. 7 | | 64. 1 |
| BESTIAUX. | têtes. | 27,389 | 1,754,398 | 32,958 | 2,435,566 | 38,467 | 2,282,907 | 32,516 | 2,312,135 | 45,425 | 2,608,670 | 35,206 | 2,294,336 | 34,195 | 2,288,809 | | 405,786 | 15. 3 | | 5,440 | 0. 2 | | 0. 2 |
| BEURRE. | kilog. | 639,065 | 848,550 | 404,681 | 535,360 | 244,803 | 318,156 | 95,325 | 151,142 | 349,979 | 491,201 | 346,568 | 472,858 | 472,009 | 610,611 | 119,416 | | 24. 3 | 157,755 | | 29. 1 | | 26. 4 |
| BOIS de construction. | francs | | 1,944,460 | | 2,111,079 | | 2,140,020 | | 3,481,925 | | 3,451,714 | | 2,625,659 | | 3,268,567 | | 165,147 | 4. 7 | 644,928 | | 24. 6 | | 23. 7 |
| BOIS feuillard. | idem. | | 60,585 | | 96,038 | | 99,917 | | 175,451 | | 351,750 | | 156,544 | | 211,905 | | 139,755 | 39. 7 | 55,051 | | 35. 6 | | 54. 5 |
| BOIS d'ébénisterie. | idem. | | 263,675 | | 387,532 | | 325,954 | | 391,917 | | 543,025 | | 371,081 | | 396,583 | | 19,956 | 5. 1 | 20,956 | | 7. 8 | | 4. 1 |
| BOIS de teinture. | kilog. | 3,045,927 | 605,373 | 2,931,415 | 594,437 | 2,244,958 | 731,287 | 1,565,869 | 574,755 | 2,940,165 | 768,629 | 2,545,622 | 612,480 | 3,029,987 | 859,197 | 70,568 | | 9. 2 | 226,717 | | 37. 0 | | 43. 9 |
| BOIS (ouvrages de). | francs. | | 110,484 | | 119,067 | | 152,091 | | 165,625 | | 191,253 | | 145,686 | | 206,088 | 14,835 | | 7. 7 | 62,402 | | 43. 4 | | 38. 2 |
| BOIS de réglisse. | kilog. | 147,319 | 71,779 | 113,767 | 59,941 | 141,092 | 65,057 | 99,532 | 44,094 | 115,394 | 57,647 | 123,301 | 59,703 | 177,466 | 88,733 | 31,683 | | 55. 5 | 31,233 | | 54. 2 | | 54. 8 |
| BOISSONS distillées et liqueurs. | litres. | 501,015 | 302,615 | 399,576 | 239,954 | 284,538 | 164,414 | 389,423 | 200,718 | 457,569 | 223,380 | 402,287 | 226,017 | 298,605 | 163,058 | | 56,428 | 25. 4 | | 60,959 | 26. 6 | | 27. 8 |
| BONNETERIE de coton, de laine et de lin. | francs. | | 712,597 | | 766,172 | | 938,308 | | 604,982 | | 915,771 | | 757,540 | | 590,585 | | 409,186 | 44. 7 | | 250,955 | 31. 3 | | 33. 9 |
| BOUTONS. | idem. | | 167,188 | | 157,740 | | 185,041 | | 178,198 | | 288,994 | | 195,292 | | 184,740 | | 103,548 | 35. 9 | | 10,546 | 5. 4 | | 5. 7 |
| CACAO. | kilog. | 151,629 | 95,366 | 286,881 | 158,465 | 27,645 | 17,154 | 357,206 | 354,228 | 289,237 | 195,671 | 216,756 | 168,172 | 66,013 | 44,625 | | 151,048 | 77. 2 | | 123,549 | 73. 5 | | 68. 7 |
| CAFÉ. | idem. | 19,221,569 | 26,910,115 | 16,295,654 | 22,813,888 | 14,573,512 | 20,121,517 | 25,053,429 | 33,374,891 | 17,099,100 | 23,812,740 | 17,990,457 | 25,186,612 | 10,807,557 | 25,530,371 | | 282,409 | 1. 2 | | 1,656,541 | 6. 6 | | 1. 1 |
| CANELLE. | idem. | 108,558 | 346,076 | 155,551 | 403,394 | 99,768 | 264,446 | 51,843 | 190,476 | 51,545 | 189,178 | 89,569 | 277,094 | 17,157 | 126,428 | | 151,048 | 77. 2 | | 151,366 | 54. 1 | | 54. 6 |
| CARDES champêtres. | francs. | | 38,928 | | | | 175,222 | | 29,493 | | 60,076 | | 70,178 | | 48,483 | | | | | 21,695 | 30. 9 | | 23. 6 |
| CARDES de fil d'archal. | idem. | | 53,159 | | | | | | 65,685 | | 111,696 | | 70,871 | | 141,898 | 50,202 | | 27. 0 | 71,027 | | 100. 2 | | 50. 0 |
| CENDRES gravelées dites potasse, perlasse et védasse | kilog. | 5,817,625 | 2,207,050 | 3,055,687 | 2,431,857 | 4,651,106 | 2,850,334 | 4,865,615 | 2,957,757 | 5,742,955 | 2,257,156 | 4,306,053 | 2,554,095 | 4,254,076 | 2,625,645 | 568,509 | | 16. 3 | 70,050 | | 2. 8 | | 2. 6 |
| CENDRES de foyers, de savonneries, de salines et anglaises | idem. | 34,253,700 | 1,027,011 | 40,901,000 | 1,227,030 | 31,688 | 951 | 38,935,582 | 1,168,007 | 25,484,418 | 764,533 | 27,517,378 | 825,518 | 26,960,100 | 808,803 | 104,270 | | 14. 8 | | 16,715 | 2. 0 | | 1. 5 |
| CÉRUSE ou blanc de plomb. | idem. | 208,123 | 124,874 | 206,596 | 123,958 | 122,266 | 73,359 | 159,650 | 83,700 | 147,455 | 88,473 | 164,818 | 98,891 | 165,026 | 99,016 | 10,545 | | 11. 9 | 125 | | 0. 1 | | 0. 1 |
| CHANVRE. | idem. | 765,451 | 612,115 | 848,530 | 680,372 | 442,194 | 353,549 | 891,059 | 714,050 | 1,508,628 | 1,048,076 | 850,782 | 681,972 | 923,050 | 741,321 | | 306,755 | 29. 3 | 59,549 | | 8. 7 | | 8. 1 |
| CHAPEAUX. | francs. | | 15,448 | | 24,822 | | 77,088 | | 98,536 | | 95,696 | | 66,318 | | 128,560 | 53,994 | | 54. 4 | 66,470 | | 107. 6 | | 93. 1 |
| CHARBON de terre et houille. | kilog. | 25,619,352 | 354,290 | 15,585,625 | 253,754 | 22,447,807 | 356,717 | 28,416,835 | 426,253 | 34,705,271 | 520,578 | 34,954,878 | 574,519 | 28,564,548 | 425,469 | | 95,109 | 25. 3 | 51,150 | | 15. 7 | | 10. 7 |
| CHEVAUX et poulains | têtes. | 2,862 | 940,689 | 3,359 | 1,052,760 | 3,366 | 1,051,990 | 4,324 | 1,401,840 | 4,080 | 1,018,560 | 3,718 | 1,215,052 | 5,475 | 1,805,880 | 187,320 | | 11. 9 | 592,848 | | 48. 8 | | 48. 9 |
| CHICORÉE (racines de). | kilog. | 574,108 | 204,947 | 1,101,417 | 388,910 | 3,541,945 | 1,243,293 | 895,307 | 319,483 | 243,780 | 90,919 | 1,271,511 | 449,572 | 161,179 | 65,225 | | 25,694 | 28. 5 | | 384,147 | 85. 8 | | 85. 5 |
| CIRE. | idem. | 100,528 | 290,490 | 53,522 | 154,491 | 51,802 | 149,167 | 61,993 | 177,777 | 65,999 | 190,947 | 66,649 | 192,574 | 61,065 | 178,515 | | 12,632 | 6. 6 | | 14,259 | 7. 3 | | 7. 9 |
| COCHENILLE. | idem. | 4,859 | 116,616 | 4,278 | 102,672 | 4,088 | 98,112 | 5,384 | 154,910 | 9,872 | 236,928 | 5,756 | 157,060 | 5,105 | 124,652 | | 112,296 | 47. 4 | | 15,037 | 9. 5 | | 9. 5 |
| COLLE de poisson. | idem. | 7,403 | 266,508 | 6,071 | 218,556 | 4,071 | 146,556 | 5,400 | 196,560 | 9,529 | 343,044 | 6,507 | 254,245 | 3,621 | 130,374 | | 212,670 | 62. 0 | | 105,871 | 44. 3 | | 45. 2 |
| CORNES et bouts de cornes | francs. | | 342,528 | | 220,705 | | 71,500 | | 65,946 | | 101,907 | | 169,151 | | 89,910 | | 13,037 | 12. 8 | | 71,221 | 44. 4 | | 28. 4 |
| COTON en laine | kilog. | 4,220,304 | 7,184,715 | 5,251,472 | 8,927,502 | 7,126,482 | 12,115,919 | 6,784,741 | 11,534,060 | 7,134,415 | 12,128,506 | 6,104,682 | 10,577,900 | 4,451,005 | 7,753,709 | | 4,595,797 | 37. 9 | | 2,845,251 | 21. 7 | | 26. 9 |
| COUPEROSE. | idem. | 353,607 | 64,649 | 145,110 | 26,121 | 204,617 | 36,851 | 211,505 | 38,071 | 325,090 | 58,516 | 247,984 | 44,638 | 501,959 | 54,549 | | 4,167 | 7. 1 | 9,711 | | 9. 2 | | 10. 8 |
| COUTELLERIE. | francs. | | 151,087 | | 161,356 | | 178,294 | | 238,260 | | 181,168 | | 181,033 | | 197,042 | | 12,015 | 6. 6 | | 19,988 | 7. 1 | | 6. 8 |
| CRÈME ou cristal de tartre | kilog. | 20,381 | 32,610 | 34,715 | 55,541 | 13,640 | 21,824 | 20,275 | 42,040 | 36,835 | 58,936 | 26,569 | 42,190 | 30,684 | 49,094 | | 9,842 | 16. 7 | 6,904 | | 16. 4 | | 14. 0 |
| CUIRS verts, salés et secs, et peaux non apprêtées. | idem. | 4,807,290 | 9,702,750 | 5,379,779 | 6,363,727 | 5,512,092 | 6,790,099 | 4,182,164 | 7,660,205 | 4,562,081 | 7,787,228 | 4,088,059 | 7,688,718 | 3,005,873 | 5,002,865 | | 2,185,105 | 28. 1 | | 2,686,655 | 27. 1 | | 34. 9 |
| CUIRS et peaux tannés, apprêtés, corroyés, passés en chamois ou en mégie | idem. | 154,847 | 647,858 | 20,000 | 149,760 | 87,015 | 402,175 | 82,000 | 381,257 | 125,610 | 524,865 | 90,852 | 421,175 | 145,502 | 325,081 | 210 | | | | 105,006 | 24. 7 | | 22. 7 |
| CUIRS (rognures de). | francs. | | 124,138 | | 118,351 | | 89,420 | | 175,716 | | 192,717 | | 159,710 | | 118,055 | | 74,662 | 38. 7 | | 21,055 | 15. 3 | | 13. 1 |
| CUIRS (ouvrages de). | idem. | | 212,087 | | 280,967 | | 261,951 | | 547,384 | | 339,356 | | 388,580 | | 439,855 | 111,499 | | 32. 9 | 162,466 | | 59. 5 | | 58. 7 |
| CUIVRE brut fondu en plaques et planches coulées. | kilog. | 839,472 | 2,054,647 | 531,976 | 1,208,154 | 465,655 | 1,147,567 | 735,020 | 1,821,151 | 713,014 | 1,704,409 | 657,027 | 1,615,194 | 735,591 | 1,821,451 | 56,002 | | 3. 9 | 206,337 | | 12. 8 | | 12. 7 |
| CUIVRE battu en barreaux,ronds ou carrés en fonds de chaudières et de bassins. | idem. | 126,703 | 363,655 | 162,454 | 466,345 | 150,388 | 374,314 | 150,996 | 453,520 | 120,449 | 362,049 | 139,598 | 400,072 | 122,770 | 353,550 | | 10,559 | 2. 9 | | 47,722 | 11. 9 | | 11. 8 |
| CUIVRE (fil de). | idem. | 61,404 | 184,592 | 58,588 | 175,764 | 73,062 | 219,186 | 73,622 | 219,060 | 33,556 | 100,668 | 68,058 | 191,815 | 75,444 | 226,332 | 65,664 | | 40. 9 | 54,917 | | 18. 0 | | 18. 9 |
| CUIVRE (ouvrages de). | francs. | | 330,594 | | 435,999 | | 601,445 | | 620,447 | | 709,410 | | 539,579 | | 554,580 | | 154,830 | 21. 8 | 15,001 | | 2. 8 | | 2. 7 |
| CUIVRE (mitraille et potais de). | kilog. | 21,155 | 38,079 | 28,345 | 51,021 | 67,320 | 121,176 | 64,915 | 116,847 | 60,154 | 108,242 | 48,574 | 87,073 | 40,505 | 72,909 | | 35,533 | 32. 6 | | 14,164 | 16. 3 | | 19. 5 |
| DRAPS et casimirs et autres tissus similaires | idem. | 84,515 | 1,636,742 | 75,122 | 1,465,454 | 94,959 | 1,884,995 | 81,750 | 1,602,418 | 61,288 | 1,217,624 | 79,484 | 1,577,446 | 41,922 | 922,284 | | 655,162 | 41. 5 | | 655,162 | 41. 5 | | 58. 3 |
| DROGUES non spécialement dénommées au tarif des douanes | francs. | | 187,352 | | 371,241 | | 255,298 | | 290,985 | | 335,305 | | 291,676 | | 293,988 | | 57,317 | 16. 5 | 4,312 | | 1. 5 | | 1. 2 |
| ÉPICERIES non spécialement dénommées au tarif des douanes. | idem. | | 172,546 | | 256,725 | | 199,975 | | 183,405 | | 101,838 | | 196,268 | | 214,573 | 33,484 | | 22. 4 | 18,104 | | 9. 2 | | 9. 2 |
| ESTAMPES, gravures, lithographies, dessins et cartes géographiques et marines | idem. | | 157,840 | | 129,115 | | 144,965 | | 163,080 | | 167,501 | | 148,501 | | 169,475 | 1,972 | | 1. 2 | 30,973 | | 18. 1 | | 14. 1 |
| ÉTAIN non ouvré. | kilog. | 1,450,970 | 2,718,845 | 606,710 | 1,152,760 | 318,570 | 604,914 | 684,504 | 1,300,549 | 370,505 | 716,280 | 683,405 | 1,298,651 | 229,653 | 418,568 | | 297,912 | 41. 6 | | 880,265 | 67. 8 | | 67. 8 |
| FARINES ou moutures. | idem. | 9,219 | 9,219 | 10,259 | 10,259 | 12,750 | 12,750 | 19,411 | 19,411 | 10,975 | 10,975 | 12,515 | 12,515 | 540,425 | 540,425 | 529,448 | | 5,001. 9 | 527,098 | | 2,620. 0 | | 2,620. 0 |
| FER (fontes de). | idem. | 526,543 | 47,319 | 1,944,746 | 283,514 | 3,788,671 | 549,597 | 9,827,977 | 1,426,054 | 5,505,553 | 769,505 | 4,358,658 | 614,914 | 1,965,924 | 285,059 | | 484,246 | 62. 9 | | 329,855 | 53. 6 | | 53. 7 |
| FER forgé en barres, verges et carillons | idem. | 94,295 | 27,817 | 640,575 | 188,991 | 520,624 | 155,585 | 553,884 | 157,495 | 522,645 | 154,179 | 462,504 | 136,707 | 558,901 | 164,876 | 10,697 | | 6. 9 | 28,479 | | 20. 9 | | 20. 6 |
| FER (fil de) et fil d'archal. | idem. | 157,017 | 102,961 | 160,774 | 108,403 | 259,404 | 162,763 | 185,895 | 120,852 | 228,729 | 194,174 | 211,764 | 137,647 | 261,454 | 169,945 | | 24,299 | 12. 5 | 32,298 | | 23. 5 | | 19. 0 |
| FER (ouvrages de). | idem. | 446,972 | 164,629 | 405,009 | 148,105 | 688,045 | 253,630 | 651,776 | 228,718 | 763,789 | 270,329 | 574,718 | 212,676 | 695,951 | 251,959 | | 18,355 | 6. 8 | 20,385 | | 18. 5 | | 15. 2 |
| FER vieux ou ferraille et mitraille. | idem. | 1,360,509 | 195,997 | 1,790,647 | 303,259 | 4,737,789 | 678,102 | 5,489,939 | 497,475 | 1,767,866 | 244,185 | 2,595,512 | 375,805 | 1,535,885 | 188,104 | | 55,981 | 22. 9 | | 187,021 | 49. 8 | | 49. 7 |
| FER blanc non ouvré. | idem. | 129,975 | 137,771 | 118,612 | 125,729 | 71,718 | 76,021 | 370,773 | 393,379 | 187,406 | 198,651 | 156,896 | 166,310 | 160,681 | 170,329 | | 28,329 | 14. 3 | 4,013 | | 2. 4 | | 2. 4 |
| FER blanc ouvré. | francs. | | 65,504 | | 118,698 | | 72,251 | | 67,952 | | 87,922 | | 82,421 | | 69,812 | | 18,110 | 2. 1 | | 12,609 | 15. 5 | | 15. 3 |
| FÈVES, vesces, pois, lentilles et haricots. | kilog. | 2,383,712 | 288,788 | 1,050,380 | 150,444 | 1,515,562 | 161,332 | 1,349,657 | 163,647 | 2,836,025 | 343,753 | 1,782,503 | 217,352 | 1,734,669 | 209,604 | | 134,149 | 39. 0 | | 7,968 | 3. 7 | | 3. 6 |
| FIGUES. | idem. | 1,263,172 | 505,269 | 884,458 | 353,783 | 805,268 | 322,107 | 970,225 | 388,089 | 1,366,178 | 546,471 | 1,057,860 | 415,143 | 1,074,409 | 429,763 | | 76,685 | 15. 1 | 14,645 | | 3. 5 | | 3. 4 |
| FIL de lin. | francs. | | 1,147,496 | | 1,245,912 | | 1,359,161 | | 1,658,325 | | 2,090,005 | | 1,499,781 | | 1,694,406 | | 397,599 | 19. 0 | 192,645 | | 12. 9 | | 11. 4 |
| FIL de coton | kilog. | 94,957 | 502,485 | 40,064 | 278,899 | 42,853 | 231,745 | 48,944 | 256,054 | 54,042 | 335,172 | 60,154 | 355,067 | 56,051 | 366,864 | 51,022 | | 0. 9 | 211,197 | | 59. 4 | | 57. 5 |
| FIL de laine. | idem. | 80,021 | 1,167,707 | 106,695 | 1,518,893 | 104,592 | 1,482,648 | 107,410 | 1,494,658 | 121,874 | 1,749,316 | 104,118 | 1,482,044 | 103,700 | 1,511,861 | | 257,455 | 13. 6 | 29,317 | | 2. 0 | | 1. 9 |
| FOIN. | idem. | 2,053,245 | 81,410 | 2,408,444 | 99,038 | 2,995,444 | 119,818 | 1,592,735 | 52,109 | 1,961,565 | 78,463 | 2,158,686 | 86,548 | 3,364,030 | 130,585 | 53,122 | | 66. 4 | 44,357 | | 51. 2 | | 50. 6 |
| FROMAGES. | idem. | 1,177,705 | 824,592 | 948,565 | 663,995 | 974,548 | 682,044 | 1,039,897 | 737,926 | 1,145,054 | 801,538 | 1,057,115 | 739,970 | 1,155,625 | 808,986 | 7,448 | | 0. 9 | 69,007 | | 9. 3 | | 8. 7 |
| FRUITS non spécialement dénommés au tarif des douanes | francs. | | 470,650 | | 359,122 | | 400,227 | | 431,552 | | 459,787 | | 416,264 | | 467,848 | 28,061 | | 6. 4 | 51,584 | | 12. 4 | | 11. 2 |
| FUTAILLES. | idem. | | 63,664 | | 60,071 | | 53,692 | | 92,200 | | 92,472 | | 80,421 | | 29,684 | 7,212 | | 32. 1 | | 10,737 | 26. 6 | | 16. 8 |
| GARANCE. | kilog. | 1,514,451 | 1,514,451 | 985,567 | 985,567 | 807,725 | 807,725 | 881,943 | 881,943 | 1,039,138 | 1,039,138 | 1,031,765 | 1,031,765 | 637,135 | 637,135 | | 402,603 | 39. 1 | | 394,630 | 38. 6 | | 38. 2 |
| GOMMES du Sénégal, de la Barbarie et de l'Arabie. | idem. | 44,740 | 89,480 | 139,180 | 278,360 | 79,184 | 158,368 | 105,707 | 211,414 | 149,462 | 298,924 | 103,655 | 207,350 | 94,564 | 188,728 | | 96,196 | 53. 8 | | 15,817 | 7. 7 | | 7. 6 |
| GOMMES ammoniac, assa-fœtida, copal, galbanum et gutte | idem. | 54,551 | 103,055 | 65,502 | 190,086 | 27,025 | 81,069 | 42,322 | 126,960 | 50,865 | 92,580 | 59,653 | 118,873 | 32,121 | 96,365 | 3,774 | | 4. 1 | | 22,510 | 18. 9 | | 18. 9 |
| GOUDRON. | idem. | 637,892 | 159,451 | 1,178,310 | 294,577 | 978,224 | 244,556 | 937,085 | 259,406 | 1,646,093 | 411,523 | 1,079,682 | 269,920 | 959,033 | 239,758 | | 171,765 | 41. 7 | | 30,162 | 11. 2 | | 11. 2 |
| GRAINE de canarie ou alpiste. | litres. | 99,840 | 31,797 | 81,490 | 28,521 | 112,000 | 39,200 | 172,592 | 60,537 | 129,908 | 45,469 | 117,366 | 41,071 | 177,645 | 62,176 | 16,677 | | 56. 6 | 21,105 | | 51. 4 | | 51. 4 |
| GRAINE d'anis ou anis vert. | kilog. | 159,450 | 111,560 | 33,774 | 27,019 | 45,531 | 34,065 | 29,608 | 23,758 | 15,760 | 12,608 | 52,402 | 41,922 | 16,706 | 13,381 | 775 | | 0. 1 | | 28,541 | 68. 0 | | 68. 1 |
| GRAINES oléagineuses. | idem. | 8,005,228 | 2,715,359 | 35,699,154 | 11,561,990 | 25,688,627 | 8,815,658 | 34,669,973 | 11,868,524 | 37,581,389 | 13,288,790 | 37,886,884 | 9,650,042 | 29,780,310 | 10,540,596 | | 2,739,205 | 20. 6 | 809,554 | | 9. 3 | | 9. 5 |
| GRAINE de sénevé ou graine de moutarde | litres. | 45,809 | 38,476 | 99,517 | 84,556 | 162,525 | 105,640 | 156,042 | 101,427 | 162,955 | 105,921 | 134,929 | 81,594 | 95,429 | 60,735 | | 45,198 | 42. 7 | | 20,481 | 25. 2 | | 25. 2 |
| GRAINES et oignons de jardin potager ou d'agrément. | francs. | | 142,922 | | 158,997 | | 191,690 | | 194,177 | | 395,594 | | 235,961 | | 268,535 | | 129,551 | 32. 7 | | 32,574 | 30. 7 | | 30. 7 |
| GRAINS-céréales. | kilog. | 59,717,758 | 9,828,375 | 58,733,569 | 9,775,910 | 56,455,888 | 9,379,852 | 59,217,385 | 3,965,147 | 60,196,310 | 6,514,162 | 61,063,740 | 4,153,250 | 66,659,928 | 8,130,045 | 1,811,881 | | 28. 7 | 5,995,715 | | 967. 8 | | 967. 8 |
| GRAISSES, dégras, suifs et saindoux. | idem. | 265,981 | 265,981 | 241,119 | 241,119 | 97,169 | 97,169 | 265,788 | 265,788 | 112,515 | 112,515 | 184,074 | 184,074 | 125,215 | 125,215 | 12,902 | | 11. 5 | | 58,859 | 52. 0 | | 52. 0 |
| HABILLEMENTS. | francs. | | 72,540 | | 77,361 | | 82,519 | | 260,380 | | 350,027 | | 164,007 | | 235,742 | | 204,455 | 61. 9 | | 39,055 | 25. 7 | | 25. 7 |
| HORLOGERIE. | idem. | | 958,592 | | 881,526 | | 1,102,780 | | 1,321,085 | | 1,455,910 | | 1,143,899 | | 1,077,130 | | 378,771 | 26. 2 | | 66,760 | 5. 8 | | 5. 8 |
| HOUBLON. | kilog. | 135,829 | 132,829 | 127,445 | 127,445 | 71,725 | 71,725 | 99,192 | 99,192 | 113,432 | 113,432 | 105,124 | 105,124 | 165,124 | 75,190 | | 75,190 | 53. 1 | | 29,934 | 18. 5 | | 18. 5 |
| HUILES comestibles. | litres. | 759,224 | 1,197,092 | 574,409 | 981,286 | 1,259,803 | 2,460,068 | 566,066 | 1,097,119 | 993,072 | 1,874,317 | 830,475 | 1,521,907 | 582,299 | 994,686 | | 879,651 | 46. 9 | | 527,381 | 34. 6 | | 34. 6 |

## Commerce Spécial.

### IMPORTATIONS.

| DÉSIGNATION DES MARCHANDISES. | UNITÉS. | MARCHANDISES MISES EN CONSOMMATION. 1834. Quantités. | 1834. Valeurs. | 1835. Quantités. | 1835. Valeurs. | 1836. Quantités. | 1836. Valeurs. | 1837. Quantités. | 1837. Valeurs. | 1838. Quantités. | 1838. Valeurs. | MOYENNE quinquennale. Quantités. | MOYENNE quinquennale. Valeurs. | 1839. Quantités. | 1839. Valeurs. | COMPARAISON DE 1839 AVEC 1838. EN PLUS. | AVEC 1838. EN MOINS. | AVEC 1838. EN PLUS OU EN MOINS. p. % | AVEC LA MOYENNE QUINQUENNALE. EN PLUS. | AVEC LA MOYENNE QUINQUENNALE. EN MOINS. | AVEC LA MOYENNE QUINQUENNALE. EN PLUS OU EN MOINS. p. % |
|---|---|---|---|---|---|---|---|---|---|---|---|---|---|---|---|---|---|---|---|---|---|
| | | | Francs. | | Francs. | | Francs. | | Francs. | | Francs. | | Francs. | | Francs. | Francs. | Francs. | p. % | Francs. | Francs. | p. % |
| ACIER en feuilles, planches et barres. | kilog. | 500,490 | 650,057 | 544,049 | 708,043 | 711,985 | 925,580 | 605,901 | 785,071 | 798,085 | 1,037,508 | 651,822 | 821,368 | 604,811 | 786,235 | | 251,253 | 23. 8 | | 35,113 | 4. 3 |
| ACIER (ouvrages d'). | francs. | | 395,415 | | 540,173 | | 398,656 | | 438,424 | | 559,915 | | 423,915 | | 379,860 | | 171,055 | 31. 0 | | 40,055 | 10. 8 |
| AIGUILLES. | idem | | 73,490 | | 89,200 | | 73,328 | | 86,356 | | 75,187 | | 79,512 | | 40,888 | | 41,607 | 50. 4 | | 32,323 | 44. 2 |
| ALQUIFOUX (sulfure de plomb). | idem. | | | | | | | | 45,637 | | 86,132 | | 65,884 | | 69,026 | | 3,142 | 4. 5 | 14,187 | | 32. 5 |
| ALUN. | kilog. | 73,608 | 25,027 | 160,955 | 54,725 | 59,184 | 15,335 | 434,208 | 144,333 | 295,852 | 99,825 | 198,370 | 67,446 | 140,869 | 47,895 | | 51,928 | 52. 2 | | 19,551 | 29. 0 |
| AMANDES. | idem. | 454,425 | 725,536 | 136,898 | 197,955 | 188,183 | 293,144 | 175,825 | 272,048 | 98,640 | 154,927 | 208,303 | 328,542 | 245,052 | 377,767 | 222,840 | | 145. 8 | 40,225 | | 14. 7 |
| ARBRES et plantes vivants. | francs. | | 49,786 | | 50,574 | | 46,786 | | 57,822 | | 41,151 | | 45,220 | | 59,151 | 18,000 | | 43. 7 | 13,911 | | 30. 8 |
| ARMES blanches ou à feu, de guerre et de luxe. | idem. | | 65,085 | | 130,505 | | 143,906 | | 54,142 | | 71,550 | | 92,004 | | 76,506 | 5,056 | | 7. 1 | | 16,698 | 17. 9 |
| AZUR dit blauwsel ou smalt. | kilog. | 464,669 | 697,004 | 484,558 | 726,837 | 409,421 | 614,132 | 569,219 | 854,093 | 461,316 | 692,612 | 453,105 | 676,936 | 563,095 | 536,299 | | 156,637 | 29. 1 | | 72,864 | 13. 7 |
| BAIES ou graines de genièvre | idem. | 218,501 | 54,625 | 45,845 | 11,461 | 31,593 | 7,874 | 74,645 | 18,661 | 125,524 | 31,381 | | 24,800 | 34,801 | 8,912 | | 22,469 | 71. 6 | | 15,889 | 64. 1 |
| BALEINES (fanons de). | francs. | | 67,379 | | 42,514 | | 61,557 | | 96,132 | | 89,895 | | 71,503 | | 122,859 | | 33,064 | 36. 8 | | | 43. 8 |
| BESTIAUX. | têtes. | 22,342 | 1,456,179 | 22,677 | 1,702,098 | 24,514 | 2,215,994 | 24,149 | 2,148,585 | 33,006 | 2,598,686 | 25,718 | 2,014,308 | 20,375 | 2,099,186 | | 409,500 | 12. 3 | 84,878 | | 4. 2 |
| BEURRE. | kilog. | 655,490 | 859,891 | 305,052 | 351,843 | 257,082 | 315,356 | 79,525 | 101,992 | 321,163 | 448,805 | 353,766 | 447,568 | 441,855 | 565,787 | 116,922 | | 26. 0 | 118,919 | | 26. 4 |
| BOIS de construction. | francs. | | 1,940,928 | | 2,097,554 | | 2,125,442 | | 3,468,400 | | 3,398,024 | | 2,600,746 | | 3,225,741 | | 174,885 | 5. 2 | 617,995 | | 23. 7 |
| BOIS feuillard. | idem. | | 75,930 | | 93,565 | | 98,046 | | 170,554 | | 347,698 | | 156,918 | | 211,086 | | 136,595 | 59. 5 | 54,167 | | 34. 5 |
| BOIS d'ébénisterie. | idem. | | 254,755 | | 349,616 | | 358,776 | | 396,085 | | 509,093 | | 313,779 | | 336,814 | 17,120 | | 5. 3 | 15,041 | | 4. 7 |
| BOIS de teinture. | kilog. | 2,158,487 | 456,927 | 2,156,578 | 445,479 | 2,016,126 | 484,274 | 1,457,151 | 366,149 | 1,497,320 | 405,077 | 1,849,092 | 419,641 | 1,877,516 | 393,216 | | 10,164 | 2. 5 | | 21,728 | 5. 2 |
| BOIS (ouvrages de). | francs. | | 109,464 | | 118,151 | | 151,741 | | 163,855 | | 189,553 | | 142,513 | | 170,555 | | | | 19,042 | | 13. 2 |
| BOIS de réglisse. | kilog. | 149,403 | 73,029 | 114,961 | 59,619 | 141,092 | 65,057 | 96,057 | 43,896 | 112,167 | 56,084 | 122,752 | 57,353 | 177,464 | 88,732 | 23,548 | | 58. 2 | 31,599 | | 54. 8 |
| BOISSONS distillées et liqueurs. | litres. | 552,800 | 316,465 | 169,912 | 105,152 | 400,487 | 241,282 | 516,356 | 181,724 | 535,932 | 196,975 | 551,104 | 208,320 | 194,503 | 111,597 | | 85,418 | 45. 4 | | 96,723 | 46. 4 |
| BONNETERIE de coton, de laine et de lin | francs. | | 686,926 | | 754,992 | | 571,794 | | 665,157 | | 572,787 | | 649,751 | | 515,247 | | 259,546 | 45. 3 | | 353,504 | 51. 5 |
| CAFÉ. | idem. | 18,467,119 | 25,769,967 | 15,690,475 | 19,175,963 | 14,490,240 | 20,100,542 | 21,102,972 | 29,628,119 | 17,259,485 | 24,365,279 | 17,005,258 | 25,307,554 | 14,919,184 | 20,884,857 | | 3,416,422 | 14. 1 | | 2,220,497 | 17. 5 |
| CANELLE. | idem. | 101,399 | 332,188 | 115,243 | 283,193 | 52,201 | 168,164 | 62,248 | 205,478 | 55,575 | 186,980 | 77,495 | 250,548 | 25,545 | 134,218 | | 52,761 | 28. 2 | | 116,329 | 46. 4 |
| CARDES champêtres. | francs. | | 38,381 | | 40,450 | | 150,497 | | 21,977 | | 59,276 | | 63,806 | | 40,885 | | 12,591 | 20. 9 | | 17,011 | 26. 0 |
| CARDES de fil d'archal. | idem. | | 42,440 | | 42,601 | | 50,761 | | 31,508 | | 45,699 | | 42,622 | | 88,558 | 42,659 | | 93. 5 | 45,716 | | 10. 7 |
| CENDRES gravelées, dites potasse, perlasse et védasse | kilog. | 4,062,519 | 2,454,148 | 3,650,373 | 2,248,553 | 5,940,028 | 2,370,084 | 4,306,250 | 2,603,935 | 3,701,730 | 

# RÉSUMÉ DU COMMERCE DE LA BEL- GIQUE AVEC LES PAYS ÉTRANGERS, PAR ESPÈCE DE (PRINCIPAUX

## Commerce Général.

### IMPORTATIONS.

| DÉSIGNATION DES MARCHANDISES. | UNITÉS. | MARCHANDISES ENTRÉES. 1834. Quantités. | 1834. Valeurs. | 1835. Quantités. | 1835. Valeurs. | 1836. Quantités. | 1836. Valeurs. | 1837. Quantités. | 1837. Valeurs. | 1838. Quantités. | 1838. Valeurs. | MOYENNE quinquennale. Quantités. | MOYENNE quinquennale. Valeurs. | 1839. Quantités. | 1839. Valeurs. | COMPARAISON DE 1859 AVEC 1838. EN PLUS. | AVEC 1838. EN MOINS. | AVEC 1838. EN PLUS OU EN MOINS. | AVEC LA MOYENNE QUINQUENNALE. EN PLUS. | AVEC LA MOYENNE QUINQUENNALE. EN MOINS. | AVEC LA MOYENNE QUINQUENNALE. EN PLUS OU EN MOINS. |
|---|---|---|---|---|---|---|---|---|---|---|---|---|---|---|---|---|---|---|---|---|---|
| | | | Francs. | | Francs. | | Francs. | | Francs. | | Francs. | | Francs. | | Francs. | Francs. | Francs. | p °/₀ | Francs. | Francs. | p °/₀ |
| HUILES pour les fabriques et les arts. | francs. | | 2,101,876 | | 2,171,211 | | 1,937,000 | | 1,459,461 | | 2,850,085 | | 2,025,926 | | 995,150 | | 1,866,953 | 65. 5 | | 1,030,776 | 50. 9 |
| INDIGO. | kilog. | 168,658 | 2,754,185 | 161,565 | 2,658,350 | 159,486 | 2,604,407 | 200,535 | 3,374,737 | 154,640 | 2,525,271 | 168,977 | 2,759,591 | 148,240 | 2,420,759 | | 104,512 | 4. 1 | | 338,632 | 12. 3 |
| INSTRUMENTS de mathématiques, de physique, de chirurgie et d'optique | francs. | | 59,914 | | 44,882 | | 53,209 | | 39,895 | | 55,022 | | 46,625 | | 36,985 | 1,061 | | 3. 6 | 10,560 | | 22. 2 |
| INSTRUMENTS de musique. | idem. | | 186,830 | | 277,418 | | 218,474 | | 195,051 | | 173,844 | | 210,521 | | 165,252 | | 8,592 | 4. 9 | | 45,069 | 21. 4 |
| JONCS. | idem. | | 44,947 | | 41,954 | | 46,755 | | 63,196 | | 77,142 | | 54,655 | | 103,147 | 36,005 | | 35. 7 | 48,492 | | 88. 7 |
| JUS de réglisse. | kilog. | 193,370 | 184,905 | 161,256 | 241,854 | 142,997 | 214,495 | 76,592 | 114,888 | 109,625 | 164,438 | 142,744 | 184,116 | 254,861 | 382,291 | 217,763 | | 132. 4 | 198,085 | | 107. 6 |
| LAINES. | idem. | 3,580,788 | 14,325,151 | 5,768,585 | 15,073,540 | 5,885,864 | 23,545,457 | 5,285,102 | 21,140,408 | 6,787,291 | 27,149,164 | 5,661,486 | 20,345,944 | 5,006,072 | 25,024,388 | | 3,324,870 | 13. 0 | 5,378,544 | | 16. 7 |
| LAQUE de Venise en boules ou en feuilles. | idem. | 18,805 | 74,981 | 29,598 | 118,140 | 39,152 | 156,274 | 36,684 | 122,473 | 30,415 | 201,271 | 54,925 | 154,628 | 57,554 | 149,921 | | 51,350 | 25. 5 | 15,295 | | 11. 4 |
| LIÉGE ouvré. | idem. | | 203,110 | | 193,157 | | 126,538 | | 185,123 | | 169,614 | | 174,108 | | 175,047 | 14,455 | | 9. 0 | 950 | | 0. 5 |
| LIN. | kilog. | 259,199 | 456,736 | 409,490 | 676,176 | 568,942 | 959,908 | 492,342 | 812,715 | 749,857 | 1,238,069 | 495,542 | 820,658 | 685,252 | 1,140,341 | | 97,818 | 7. 9 | 319,603 | | 58. 9 |
| LIBRAIRIE. | idem. | 155,165 | 942,146 | 162,653 | 1,004,696 | 140,748 | 922,209 | 149,818 | 920,837 | 165,879 | 1,008,396 | 155,848 | 959,655 | 161,928 | 993,980 | | 14,416 | 1. 4 | 34,527 | | 3. 6 |
| MACHINES et mécaniques. | idem. | 255,392 | 641,699 | 181,002 | 499,216 | 1,286,167 | 3,588,805 | 1,171,851 | 3,012,425 | 1,805,999 | 4,748,651 | 948,040 | 2,850,965 | 1,429,632 | 3,630,376 | | 1,118,075 | 23. 5 | 1,180,515 | | 41. 2 |
| MANGANÈSE. | idem. | 159,585 | 57,778 | 181,728 | 65,452 | 187,472 | 67,490 | 198,178 | 71,544 | 225,021 | 81,294 | 190,476 | 68,572 | 209,535 | 75,560 | | 5,864 | 7. 2 | 6,788 | | 9. 0 |
| MERCERIE. | francs. | | 2,115,685 | | 1,707,370 | | 1,905,481 | | 1,861,621 | | 2,070,450 | | 1,931,761 | | 1,878,064 | | 192,380 | 9. 3 | | 53,697 | 2. 8 |
| MEUBLES. | idem. | | 292,645 | | 197,091 | | 347,138 | | 253,015 | | 288,241 | | 275,746 | | 385,065 | 95,562 | | 33. 1 | 107,857 | | 39. 1 |
| MIEL. | kilog. | 224,989 | 197,900 | 123,621 | 108,786 | 87,006 | 76,566 | 303,015 | 266,651 | 336,305 | 295,860 | 214,967 | 189,171 | 249,750 | 211,860 | | 84,006 | 28. 4 | 29,689 | | 12. 0 |
| MINE de plomb ou plombagine. | idem. | 159,549 | 63,740 | 111,506 | 44,623 | 147,595 | 59,038 | 122,077 | 48,831 | 127,656 | 51,054 | 135,505 | 53,457 | 168,570 | 67,428 | 16,574 | | 32. 1 | 15,991 | | 26. 2 |
| MODES (ouvrages de). | francs. | | 505,286 | | 685,599 | | 730,448 | | 914,244 | | 1,193,177 | | 829,707 | | 1,216,654 | 25,457 | | 2. 0 | 580,927 | | 46. 6 |
| NOIX de galles. | kilog. | 74,850 | 224,490 | 31,449 | 94,347 | 50,504 | 160,912 | 45,196 | 139,588 | 57,639 | 172,917 | 53,734 | 158,171 | 44,420 | 133,260 | | 39,657 | 22. 9 | | 34,911 | 15. 7 |
| OR en barres, en lingots, en masse et objets d'orfévrerie ouvrés, mais rompus. | francs. | | 752,000 | | 3,500 | | | | 457,050 | | 1,002,100 | | 442,950 | | 1,118,500 | 116,900 | | 11. 6 | 675,376 | | 152. 5 |
| OR battu ou filé. | idem. | | 80,790 | | 45,370 | | 45,594 | | 82,647 | | 95,607 | | 70,092 | | 116,294 | 20,787 | | 21. 7 | 46,922 | | 66. 3 |
| ORFÉVRERIE et bijouterie y compris les pierres précieuses. | idem. | | 292,267 | | 403,049 | | 678,440 | | 1,250,115 | | 761,194 | | 665,015 | | 842,291 | 81,097 | | 10. 7 | 177,378 | | 26. 7 |
| PAPIER. | idem. | | 356,172 | | 577,502 | | 329,206 | | 426,115 | | 508,926 | | 399,692 | | 408,811 | | 50,115 | 9. 8 | 59,209 | | 14. 8 |
| PARFUMERIE. | idem. | | 126,202 | | 203,584 | | 174,964 | | 163,560 | | 173,658 | | 168,151 | | 178,524 | 4,886 | | 2. 8 | 10,575 | | 6. 2 |
| PASSEMENTERIE. | idem. | | 245,595 | | 193,496 | | 240,932 | | 288,408 | | 356,655 | | 261,725 | | 372,878 | 16,025 | | 4. 5 | 111,155 | | 42. 5 |
| PELLETERIES. | idem. | | 175,654 | | 353,155 | | 259,840 | | 190,878 | | 263,723 | | 244,650 | | 154,860 | | 129,453 | 49. 1 | | 116,377 | 45. 1 |
| PIERRES dures et non cuites et marbres bruts. | idem. | | 368,740 | | 288,683 | | 253,551 | | 297,094 | | 367,566 | | 294,930 | | 311,919 | | 55,647 | 15. 1 | 16,989 | | 5. 8 |
| PIERRES de tuf ou à terres et pierres marnes ou pierres à chaux. | idem. | | 215,779 | | 178,869 | | 209,141 | | 217,572 | | 253,642 | | 210,759 | | 311,110 | 78,468 | | 35. 7 | 100,551 | | 47. 0 |
| PIERRES à feu et chiques, pierresmeules, à lithographier, marbre poli ou sculpté. | idem. | | 177,587 | | 159,477 | | 157,842 | | 158,155 | | 165,141 | | 155,240 | | 162,917 | | 924 | 0. 6 | 6,977 | | 4. 5 |
| PIERRES-ARDOISES. | pièces. | 25,666,141 | 946,046 | 16,214,687 | 648,563 | 25,580,900 | 1,023,236 | 19,891,500 | 795,655 | 16,905,280 | 676,211 | 20,451,554 | 818,062 | 12,308,719 | 492,349 | | 185,862 | 27. 2 | | 325,715 | 39. 8 |
| PLOMB brut en bloc ou en saumon. | kilog. | 2,836,980 | 964,573 | 2,915,492 | 753,267 | 1,784,547 | 600,746 | 1,699,467 | 574,799 | 2,208,800 | 750,995 | 2,147,259 | 730,068 | 2,775,171 | 943,558 | 192,563 | | 25. 6 | 215,490 | | 20. 2 |
| PLUMES à écrire. | pièces. | 50,741,869 | 310,052 | 42,180,685 | 423,828 | 39,154,416 | 395,726 | 28,971,525 | 295,872 | 32,096,952 | 329,591 | 34,630,085 | 350,610 | 45,645,525 | 444,754 | 115,145 | | 34. 0 | 94,124 | | 26. 8 |
| PLUMES de lit et autres. | kilog. | 29,674 | 148,370 | 29,291 | 146,455 | 23,046 | 115,230 | 29,101 | 145,505 | 29,052 | 145,260 | 28,035 | 140,164 | 27,904 | 139,680 | | 3,580 | 5. 8 | | 484 | 0. 3 |
| POILS. | idem. | | 213,991 | | 197,091 | | 346,138 | | 253,015 | | 288,241 | | 275,746 | | 385,065 | | 95,562 | 33. 1 | 107,857 | | 39. 1 |
| POISSONS. | francs. | | 740,354 | | 1,008,887 | | 978,611 | | 1,137,297 | | 1,111,635 | | 995,532 | | 1,178,091 | | 182,559 | 15. 4 | 3,160 | | 0. 2 |
| POIVRE et piment. | kilog. | 392,874 | 569,165 | 1,080,026 | 961,927 | 845,795 | 764,177 | 412,757 | 581,805 | 471,212 | 416,375 | 640,529 | 578,689 | 385,403 | 547,494 | | 68,881 | 16. 5 | | 251,195 | 40. 0 |
| POIX. | idem. | 216,177 | 108,088 | 170,056 | 85,028 | 222,884 | 111,442 | 101,179 | 50,589 | 284,470 | 142,235 | 198,053 | 99,476 | 145,020 | 72,515 | | 69,722 | 49. 0 | | 26,965 | 27. 1 |
| POMMES-de-terre. | litres. | 1,697,500 | 135,800 | 2,524,650 | 201,972 | 2,695,625 | 215,400 | 18,511 | 1,465 | 1,517,200 | 121,376 | 1,690,357 | 135,221 | 3,558,100 | 268,648 | 147,272 | | 121. 5 | 153,427 | | 98. 7 |
| POUDRE à tirer ou à feu. | kilog. | | 8,963 | 22,407 | 16,037 | 40,693 | 15,210 | 58,025 | 21,500 | 55,750 | 29,017 | 74,045 | 18,265 | 45,694 | 18,153 | 45,588 | | 28,655 | 58. 7 | | 276 | 0. 6 |
| PRODUITS chimiques. | francs. | | 385,871 | | 542,449 | | 649,952 | | 551,755 | | 625,209 | | 546,445 | | 588,655 | | 250,574 | 57. 8 | | 157,808 | 28. 0 |
| PRUNES et pruneaux. | kilog. | 244,267 | 278,464 | 549,583 | 598,293 | 257,904 | 271,311 | 340,394 | 388,047 | 351,308 | 365,377 | 390,631 | 319,919 | 625,187 | 710,453 | 446,856 | | 109. 5 | 390,514 | | 122. 1 |
| QUINQUINA. | idem. | 39,818 | 195,724 | 11,472 | 81,554 | 6,360 | 45,892 | 11,075 | 74,050 | 15,047 | 106,902 | 14,076 | 101,038 | 5,353 1/2 | 39,070 | | 62,986 | 76. 8 | | 75,982 | 75. 2 |
| RAISINS. | idem. | 1,215,470 | 905,669 | 1,197,875 | 865,747 | 1,651,239 | 735,049 | 649,206 | 462,419 | 714,498 | 515,788 | 901,357 | 694,554 | 785,869 | 545,919 | 50,151 | | 5. 8 | | 148,615 | 21. 4 |
| RÉSINEUX. | idem. | 155,506 | 324,950 | 565,831 | 1,357,070 | 1,057,014 | 2,536,835 | 55,441 | 85,058 | 177,592 | 426,220 | 394,253 | 946,206 | 341,209 | 818,902 | 392,682 | | 92. 1 | | 127,504 | 15. 5 |
| RIZ. | kilog. | 5,115,016 | 1,357,508 | 5,228,622 | 2,014,511 | 2,520,854 | 1,460,417 | 3,329,925 | 1,664,963 | 3,653,584 | 1,826,092 | 3,649,356 | 1,834,778 | 6,151,880 | 3,065,940 | 1,339,948 | | 67. 8 | 1,241,162 | | 68. 0 |
| ROTINS. | idem. | 10,920 | 10,920 | 10,545 | 10,545 | 40,459 | 40,459 | 49,814 | 49,814 | 76,165 | 76,165 | 38,740 | 38,740 | 67,755 | 67,755 | | 8,450 | 11. 1 | 28,995 | | 74. 9 |
| RUBANS de toute espèce, à l'exception de ceux de soie et de velours de soie. | francs. | | 342,740 | | 352,495 | | 360,806 | | 370,946 | | 450,969 | | 375,581 | | 412,096 | | 53,885 | 8. 6 | 50,445 | | 9. 8 |
| RUCHES à miel renfermant des essaims d'abeilles. | pièces. | 2,911 | 46,576 | 2,733 | 43,713 | 3,735 | 59,760 | 3,553 | 56,928 | 2,407 | 38,513 | 3,062 | 49,018 | 4,449 | 71,184 | 32,672 | | 84. 8 | 22,166 | | 45. 2 |
| SAFRAN. | kilog. | 1,554 | 76,700 | 940 | 47,490 | 3,381 1/2 | 164,075 | 1,747 | 87,250 | 1,819 | 90,950 | 1,866 | 93,505 | 1,899 1/4 | 94,975 | 4,025 | | 4. 4 | 1,670 | | 1. 7 |
| SALPÊTRE. | idem | 267,952 | 233,737 | 376,702 | 326,460 | 196,956 | 170,176 | 297,802 | 259,213 | 226,175 | 400,757 | 355,125 | 290,308 | 305,185 | 265,735 | 107,022 | | 42. 8 | | 26,475 | 9. 1 |
| SANGSUES. | francs. | | 206,414 | | 329,320 | | 50,760 | | 149,870 | | 203,515 | | 200,415 | | 260,945 | 57,052 | | 28. 0 | 60,150 | | 30. 0 |
| SAVON. | kilog. | 112,561 | 155,281 | 282,377 | 359,057 | 326,805 | 427,160 | 258,217 | 335,425 | 489,995 | 657,665 | 200,009 | 380,519 | 217,687 | 298,059 | | 559,624 | 55. 3 | | 82,480 | 21. 7 |
| SEL brut. | idem. | 30,122,045 | 3,050,511 | 20,055,580 | 5,163,534 | 30,489,855 | 7,622,458 | 31,626,949 | 7,906,737 | 27,592,580 | 6,848,145 | 26,056,997 | 6,514,249 | 24,846,844 | 8,711,711 | 1,865,566 | | 32. 2 | 2,107,462 | | 24. 1 |
| SOIES écrues. | idem. | 25,857 | 1,431,420 | 25,175 | 1,510,500 | 15,015 | 780,780 | 15,975 | 958,380 | 15,754 | 824,040 | 18,350 | 1,101,024 | 15,193 | 791,380 | | 32,460 | 3. 9 | | 309,444 | 28. 1 |
| SOIES ouvrées pour les manufactures. | idem. | | 21,420 | 918 | 19,020 | 191 | 17,100 | 452 | 38,880 | 653 | 58,776 | 346 | 51,176 | 206 1/2 | 18,585 | | 40,185 | 68. 4 | | 12,591 | 40. 4 |
| SOIES à coudre ou à broder. | idem. | 1,939 | 213,290 | 2,358 | 259,380 | 2,580 1/2 | 261,855 | 2,467 | 271,370 | 3,129 | 344,190 | 2,455 | 270,017 | 3,379 1/2 | 392,075 | 48,785 | | 14. 2 | 122,938 | | 45. 5 |
| SOUDE. | idem. | 206,525 | 123,914 | 201,079 | 120,647 | 258,742 | 155,245 | 125,345 | 75,206 | 103,279 | 61,967 | 178,995 | 107,396 | 104,066 | 62,440 | 475 | | 0. 8 | | 44,956 | 41. 9 |
| SOUFRE. | idem. | 506,786 | 182,545 | 1,115,988 | 569,742 | 924,995 | 287,889 | 886,094 | 300,852 | 995,445 | 315,407 | 807,444 | 291,247 | 772,165 | 241,057 | | 74,350 | 25. 6 | | 50,190 | 17. 2 |
| SUCRES bruts, têtes et terrés. | idem. | 19,115,100 | 13,380,571 | 24,659,742 | 17,247,819 | 22,396,590 | 15,677,614 | 19,400,158 | 13,580,110 | 17,382,845 | 12,167,990 | 20,580,887 | 14,410,821 | 21,012,149 | 14,708,505 | 2,540,515 | | 20. 9 | 297,684 | | 2. 1 |
| SUMAC. | idem. | 152,384 | 46,354 | 61,295 | 21,455 | 358,432 | 118,451 | 141,539 | 49,469 | 325,518 | 115,861 | 199,754 | 69,914 | 442,475 | 154,866 | 41,005 | | 36. 0 | 84,902 | | 121. 5 |
| TABACS non fabriqués. | idem. | 4,871,944 | 6,062,811 | 5,492,686 | 6,550,039 | 5,752,647 | 7,359,225 | 6,506,188 | 8,639,055 | 5,282,711 | 6,302,638 | 5,905,256 | 6,998,815 | 5,336,975 | 5,754,612 | | 468,026 | 7. 5 | | 1,244,201 | 17. 6 |
| TABACS fabriqués. | idem. | 73,406 | 374,788 | 62,848 | 409,767 | 57,097 | 372,824 | 65,442 | 352,974 | 91,668 | 564,949 | 76,092 | 395,259 | 117,954 | 815,124 | 250,182 | | 44. 3 | 419,865 | | 106. 2 |
| TABLEAUX. | francs. | | 238,978 | | 353,091 | | 516,557 | | 420,925 | | 646,276 | | 411,665 | | 785,042 | 136,766 | | 21. 2 | 377,477 | | 90. 5 |
| TAPIS et tapisseries. | idem. | | 128,100 | | 80,353 | | 71,959 | | 85,706 | | 158,425 | | 100,919 | | 149,302 | 10,777 | | 7. 8 | 48,385 | | 47. 8 |
| TARTRE de vin. | kilog. | 40,676 | 61,014 | 29,606 | 44,409 | 26,892 | 40,338 | 37,091 | 55,636 | 47,338 | 71,007 | 36,321 | 54,481 | 51,181 | 76,772 | 5,763 | | 8. 1 | 22,291 | | 40. 9 |
| TEINTURES et couleurs non spécialement dénommées au tarif des douanes. | francs. | | 245,718 | | 251,885 | | 427,324 | | 361,625 | | 458,775 | | 345,065 | | 488,063 | 40,290 | | 11. 2 | 142,998 | | 41. 5 |
| TERRE à porcelaine, à faïence, à potier, etc. | idem. | | 43,232 | | 36,730 | | 33,062 | | 51,499 | | 100,408 | | 53,918 | | 70,744 | | 29,664 | 29. 5 | 17,836 | | 45. 7 |
| TERRE (ouvrages de) porcelaine | idem. | 35,178 | 275,890 | 57,507 | 280,555 | 67,519 | 337,595 | 94,665 | 475,525 | 95,960 | 503,744 | 74,126 | 375,418 | 87,901 | 460,985 | | 42,761 | 8. 5 | 85,565 | | 22. 8 |
| TERRE (ouvrages de) faïence | idem. | 345,596 | 103,019 | 292,651 | 87,009 | 241,732 | 72,519 | 334,197 | 97,259 | 401,014 | 409,075 | 329,874 | 154,676 | 670,197 | 762,805 | 355,792 | | 185. 3 | 608,789 | | 395. 1 |
| TERRE (ouvrages de) poterie commune. | idem. | | | | 95,939 | | 163,715 | | 117,156 | | 105,982 | | 114,673 | | 78,395 | | 27,783 | 26. 2 | | 56,472 | 51. 8 |
| THÉ. | kilog. | 181,805 | 1,817,374 | 86,578 | 865,766 | 170,119 | 1,701,199 | 47,686 | 476,860 | 103,915 | 1,029,081 | 118,021 | 1,178,054 | 45,351 1/2 | 432,555 | | 596,786 | 58. 0 | | 745,679 | 63. 2 |
| TISSUS, toiles et étoffes de coton. | idem. | 488,805 | 5,559,090 | 455,204 | 4,989,792 | 470,955 | 5,205,540 | 459,853 | 5,065,284 | 469,915 | 5,535,504 | 459,540 | 5,269,162 | 425,090 1/2 | 4,912,215 | | 423,289 | 7. 9 | | 356,947 | 6. 8 |
| — et étoffes de laine et de poils | idem. | 546,520 | 12,023,440 | 506,885 | 11,151,470 | 502,695 | 11,059,340 | 529,502 | 11,491,964 | 646,659 | 14,014,251 | 545,020 | 12,068,070 | 506,825 1/2 | 11,400,740 | | 3,307,491 | 22. 0 | | 601,550 | 5. 5 |
| — de laine mélangés avec de la soie, du poil de chameaux ou du fil de Turquie | idem. | 89,702 | 3,588,080 | 20,465 | 818,600 | 16,338 | 649,520 | 19,211 | 768,440 | 24,807 | 995,880 | 34,103 | 1,364,104 | 25,956 | 1,038,240 | 42,560 | | 4. 2 | | 325,864 | 23. 9 |
| — et étoffes de soie. | idem. | 53,105 | 4,191,550 | 57,252 | 4,097,720 | 53,580 | 3,672,960 | 59,067 | 4,563,376 | 57,076 | 6,577,560 | 41,276 | 4,540,992 | 56,899 | 6,258,890 | | 118,470 | 1. 9 | 1,718,298 | | 37. 8 |
| — dentelles et tulles | idem. | | 2,052,284 | | 2,708,172 | | 1,904,758 | | 1,711,251 | | 2,151,785 | | 2,105,654 | | 1,712,154 | | 459,649 | 20. 4 | | 395,520 | 18. 7 |
| — toiles de chanvre, de lin et d'étoupes, y compris les toiles pour nappes et serviettes. | kilog. | 165,116 | 1,127,903 | 96,143 | 664,426 | 143,604 | 825,038 | 102,805 | 628,408 | 114,386 | 774,047 | 124,011 | 803,983 | 83,068 1/2 | 493,605 | | 356,442 | 46. 0 | | 386,351 | 48. 0 |
| — toiles à matelas ou coutils et tous autres tissus de chanvre, de lin et d'étoupes. | francs. | | 164,808 | | 570,455 | | 424,806 | | 379,054 | | 275,897 | | 322,600 | | 379,465 | 103,568 | | 38. 5 | 56,865 | | 29. 8 |
| — toiles et étoffes autres non spécialement dénommées | idem. | | 478,512 | | 205,748 | | 367,159 | | 218,609 | | 267,031 | | 325,584 | | 154,540 | | 132,491 | 49. 6 | | 190,844 | 58. 6 |
| TOURNESOL. | kilog. | 103,959 | 155,938 | 100,494 | 150,741 | 122,355 | 183,532 | 157,725 | 236,584 | 135,388 | 202,952 | 119,940 | 179,909 | 117,958 | 176,937 | | 25,995 | 12. 8 | | 2,972 | 1. 7 |
| TOURTEAUX ou pains de navette, de chenevis et de lin. | idem. | 15,991,171 | 1,599,117 | 14,132,416 | 1,413,242 | 15,856,552 | 1,585,655 | 16,499,588 | 1,649,959 | 16,398,069 | 1,639,807 | 15,775,559 | 1,577,556 | 14,295,206 | 1,429,521 | | 210,386 | 12. 8 | | 148,035 | 9. 5 |
| VERRERIES et cristalleries. | francs. | | 391,027 | | 400,625 | | 387,276 | | 487,858 | | 805,169 | | 493,991 | | 532,616 | | 270,555 | 33. 7 | 53,625 | | 7. 8 |
| VERT de Prise, de Brême, de Brunswick, verdet et vert de gris. | kilog. | 48,092 | 120,345 | 46,615 | 116,589 | 22,384 | 56,360 | 27,315 | 68,338 | 25,945 | 69,647 | 35,889 | 84,842 | 15,440 | 35,635 | 29,019 | | 46. 3 | | 51,207 | 60. 4 |
| VIANDES, gibier et volaille. | idem. | | 96,067 | | 90,405 | | 83,562 | | 145,132 | | 176,950 | | 138,423 | | 141,600 | | 68,618 | 58. 8 | 141,600 | | 156. 2 |
| VINS. | litres. | 9,585,640 | 5,068,440 | 10,505,382 | 6,705,556 | 7,092,991 | 4,745,826 | 6,942,498 | 4,165,499 | 8,148,544 | 4,889,006 | 8,436,075 | 5,194,425 | 7,174,544 | 4,504,606 | | 584,400 | 12. 0 | | 889,819 | 18. 7 |
| VOITURES. | francs. | | 2,526,501 | | 2,036,584 | | 2,819,098 | | 2,455,466 | | 3,192,458 | | 2,730,110 | | 5,366,506 | 74,128 | | 2. 3 | 546,457 | | 20. 1 |
| ZINC (toutenague). | kilog. | 102,052 | 92,587 | 4,988 | 4,489 | 489,358 | 440,515 | 540,371 | 486,334 | 514,571 | 283,114 | 290,564 | 261,538 | 634,770 | 574,893 | 291,779 | | 105. 1 | 315,563 | | 120. 0 |
| AUTRES ARTICLES. | francs. | | | | | | | | | | | | | | | | | | | | |
| TOTAUX. | | | 192,909,426 | | 198,969,674 | | 208,997,732 | | 225,079,800 | | 258,952,659 | | 212,401,858 | | 217,368,189 | | 20,084,470 | 8. 7 | 4,966,531 | | 2. 5 |



MARCHANDISES.

ARTICLES.

## Commerce Spécial.

### IMPORTATIONS.

| DÉSIGNATION DES MARCHANDISES. | UNITÉS. | MARCHANDISES MISES EN CONSOMMATION. 1834. Quantités. | 1834. Valeurs. | 1835. Quantités. | 1835. Valeurs. | 1836. Quantités. | 1836. Valeurs. | 1837. Quantités. | 1837. Valeurs. | 1838. Quantités. | 1838. Valeurs. | MOYENNE quinquennale. Quantités. | MOYENNE quinquennale. Valeurs. | 1839. Quantités. | 1839. Valeurs. | COMPARAISON DE 1859 AVEC 1838. EN PLUS. | AVEC 1838. EN MOINS. | AVEC 1838. EN PLUS OU EN MOINS. | AVEC LA MOYENNE QUINQUENNALE. EN PLUS. | AVEC LA MOYENNE QUINQUENNALE. EN MOINS. | AVEC LA MOYENNE QUINQUENNALE. EN PLUS OU EN MOINS. |
|---|---|---|---|---|---|---|---|---|---|---|---|---|---|---|---|---|---|---|---|---|---|
| | | | Francs. | | Francs. | | Francs. | | Francs. | | Francs. | | Francs. | | Francs. | Francs. | Francs. | p °/₀ | Francs. | Francs. | p °/₀ |
| HUILES pour les fabriques et les arts. | francs. | | 2,264,474 | | 1,685,595 | | 1,315,364 | | 1,187,915 | | 2,000,155 | | 1,708,500 | | 1,195,970 | | 894,185 | 42. 8 | | 512,350 | 30. 0 |
| INDIGO. | kilog. | 135,958 | 2,546,688 | 150,740 | 2,461,584 | 145,406 | 2,374,481 | 105,151 | 3,180,490 | 149,912 | 2,448,065 | 159,425 | 2,605,417 | 141,098 | 2,304,129 | | 142,559 | 5. 9 | | 299,288 | 11. 5 |
| INSTRUMENTS de mathématiques, de physique, de chirurgie et d'optique. | francs. | | 55,427 | | 41,219 | | 32,506 | | 38,055 | | 53,844 | | 44,010 | | 32,054 | | 799 | 1. 5 | 8,044 | | 18. 5 |
| INSTRUMENTS de musique. | idem. | | 185,367 | | 260,576 | | 216,105 | | 185,829 | | 165,765 | | 202,328 | | 156,203 | | 9,560 | 5. 8 | | 46,125 | 22. 8 |
| JONCS. | idem. | | 59,555 | | 58,774 | | 42,348 | | 50,818 | | 61,750 | | 47,805 | | 100,080 | 38,336 | | 62. 1 | 52,281 | | 109. 4 |
| JUS de réglisse. | kilog. | 121,554 | 182,051 | 142,875 | 214,313 | 147,179 | 220,768 | 78,046 | 117,070 | 108,528 | 163,492 | 119,350 | 179,555 | 216,857 | 325,255 | 102,765 | | 100. 2 | 145,920 | | 81. 5 |
| LAINES. | idem. | 3,577,200 | 14,309,160 | 3,747,266 | 14,989,065 | 5,553,375 | 22,135,099 | 4,561,450 | 17,445,730 | 5,133,485 | 12,253,940 | 4,070,549 | 16,282,197 | 2,704,812 | 10,819,248 | | 1,714,692 | 15. 7 | | 5,462,949 | 33. 6 |
| LAQUE de Venise en boules ou en feuilles. | idem. | 18,182 | 72,524 | 29,567 | 118,047 | 25,585 | 102,078 | 29,572 | 118,020 | 30,018 | 119,691 | 26,584 | 106,075 | 25,999 | 99,787 | | 23,904 | 24. 0 | | 10,286 | 9. 7 |
| LIÉGE ouvré. | idem. | | 170,070 | | 170,070 | | 108,174 | | 182,776 | | 145,605 | | 155,581 | | 166,422 | 22,817 | | 15. 9 | 10,841 | | 6. 9 |
| LIN. | kilog. | 251,559 | 418,785 | 577,149 | 622,815 | 560,842 | 956,045 | 491,082 | 810,799 | 749,856 | 1,238,037 | 482,294 | 805,299 | 670,529 | 1,118,932 | | 110,125 | 9. 6 | 313,655 | | 58. 9 |
| LIBRAIRIE. | idem. | 141,907 | 872,915 | 157,754 1/2 | 975,957 | 145,601 | 881,100 | 149,745 | 925,089 | 158,358 | 975,210 | 150,275 | 924,850 | 153,362 1/2 | 959,956 | | 53,374 | 5. 4 | 15,686 | | 1. 6 |
| MACHINES et mécaniques. | idem. | 87,674 | 266,047 | 171,809 | 464,577 | 1,267,942 | 3,291,375 | 1,117,424 | 2,865,671 | 1,797,858 | 4,576,809 | 888,541 | 2,292,856 | 1,352,509 | 3,453,719 | | 1,145,090 | 25. 0 | 1,140,885 | | 49. 7 |
| MANGANÈSE. | idem | 158,959 | 57,218 | 181,738 | 65,422 | 187,472 | 67,490 | 192,160 | 69,178 | 251,586 | 85,371 | 190,577 | 68,556 | 208,875 | 75,195 | | 8,176 | 9. 8 | 6,659 | | 9. 7 |
| MERCERIE. | francs. | | 1,980,691 | | 1,551,294 | | 1,761,602 | | 1,705,038 | | 1,935,531 | | 1,786,391 | | 1,740,716 | | 194,615 | 10. 5 | | 45,675 | 2. 5 |
| MEUBLES. | idem. | | 279,948 | | 180,742 | | 322,937 | | 244,260 | | 251,761 | | 257,108 | | 360,372 | 87,611 | | 34. 8 | 83,264 | | 32. 6 |
| MIEL. | kilog. | 217,313 | 191,147 | 127,591 | 112,280 | 90,751 | 79,844 | 305,015 | 268,331 | 335,615 | 295,481 | 209,485 | 184,707 | 257,961 | 229,400 | | 49,289 | 19. 2 | 27,689 | | 15. 2 |
| MINE de plomb ou plombagine. | idem. | 132,992 | 53,197 | 109,554 | 43,741 | 146,850 | 58,740 | 119,785 | 47,914 | 126,312 | 50,524 | 127,059 | 50,823 | 145,066 | 57,226 | 6,702 | | 13. 5 | 6,403 | | 12. 6 |
| MODES (ouvrages de). | francs. | | 453,479 | | 581,415 | | 685,408 | | 805,699 | | 997,899 | | 699,980 | | 938,840 | | 59,055 | 6. 1 | 258,866 | | 54. 1 |
| NOIX de galles. | kilog. | 77,166 | 231,498 | 31,456 | 94,368 | 38,264 | 114,792 | 45,455 | 136,565 | 59,865 | 179,589 | 50,441 | 151,322 | 35,049 | 99,147 | | 80,442 | 44. 8 | | 52,175 | 54. 5 |
| OR en barres, en lingots, en masse et objets d'orfévrerie ouvrés mais rompus. | francs. | | 752,000 | | | | 457,050 | | 1,002,100 | | 442,950 | | 1,118,500 | 116,900 | | 11. 6 | 676,070 | | 152. 5 |
| OR battu ou filé. | idem. | | 54,007 | | 30,940 | | 27,120 | | 31,225 | | 33,038 | | 30,466 | | 38,305 | 5,167 | | 15. 6 | 1,739 | | 4. 8 |
| ORFÉVRERIE et bijouterie y compris les pierres précieuses. | idem. | | 194,232 | | 372,353 | | 630,124 | | 1,171,535 | | 674,705 | | 606,526 | | 559,764 | 104,035 | | 15. 4 | 172,314 | | 28. 4 |
| PAPIER. | idem. | | 316,554 | | 277,502 | | 253,804 | | 340,547 | | 398,238 | | 317,307 | | 359,768 | | 38,824 | 9. 8 | 42,597 | | 13. 4 |
| PARFUMERIE. | idem. | | 93,537 | | 158,329 | | 131,590 | | 153,061 | | 157,665 | | 130,276 | | 148,040 | | 17,625 | 11. 9 | 17,636 | | 13. 5 |
| PASSEMENTERIE. | idem. | | 198,194 | | 188,374 | | 257,157 | | 280,840 | | 344,738 | | 240,850 | | 548,051 | 4,195 | | 1. 2 | 99,101 | | 59. 7 |
| PELLETERIES. | idem. | | 173,621 | | 350,954 | | 175,565 | | 165,181 | | 240,364 | | 221,737 | | 95,695 | | 150,669 | 61. 1 | | 126,042 | 56. 8 |
| PIERRES dures et non cuites et marbres bruts. | idem. | | 265,855 | | 280,628 | | 241,581 | | 295,795 | | 362,558 | | 288,845 | | 301,999 | | 61,089 | 16. 9 | 12,846 | | 4. 2 |
| PIERRES de tuf ou à terres et pierres marnes ou pierres à chaux. | idem. | | 214,552 | | 175,985 | | 211,679 | | 216,814 | | 229,822 | | 209,750 | | 302,977 | 73,155 | | 31. 8 | 99,247 | | 44. 5 |
| PIERRES à feu et chiques, pierres meules, à lithographier et marbre poli ou sculpté. | idem. | | 177,537 | | 154,756 | | 152,971 | | 157,951 | | 159,244 | | 152,492 | | 165,705 | 4,059 | | 2. 5 | 10,857 | | 7. 1 |
| PIERRES — ARDOISES. | pièces. | 18,985,478 | 759,419 | 11,208,900 | 451,928 | 21,656,760 | 865,471 | 17,153,760 | 685,351 | 14,192,560 | 567,691 | 16,649,500 | 665,972 | 9,955,377 | 398,151 | | 267,541 | 29. 0 | | 267,841 | 40. 2 |
| PLOMB brut en bloc ou en saumon. | kilog. | 2,836,980 | 964,573 | 2,915,492 | 753,586 | 1,737,695 | 597,935 | 1,655,192 | 555,935 | 2,100,911 | 717,370 | 2,111,922 | 718,811 | 2,620,359 | 890,915 | 175,345 | | 24. 2 | 177,104 | | 24. 8 |
| PLUMES à écrire. | pièces. | 20,378,460 | 198,174 | 28,829,026 | 289,284 | 30,084,675 | 302,788 | 19,020,475 | 192,856 | 30,081,832 | 305,673 | 21,677,495 | 218,745 | 32,055,725 | 323,062 | 119,580 | | 58. 6 | 104,517 | | 47. 7 |
| PLUMES de lits et autres. | kilog. | 29,171 | 145,855 | 29,791 | 148,955 | 19,719 | 98,595 | 29

# RÉSUMÉ DU COMMERCE DE LA BEL- GIQUE AVEC LES PAYS ÉTRANGERS,

## PAR ESPÈCE DE MARCHANDISES.

(PRINCIPAUX ARTICLES).

## Commerce Général.

### EXPORTATIONS.

| DÉSIGNATION DES MARCHANDISES. | UNITÉS. | MARCHANDISES BELGES ET ÉTRANGÈRES RÉUNIES. | | | | | | | | | | | | COMPARAISON DE 1839 | | | | | |
|---|---|---|---|---|---|---|---|---|---|---|---|---|---|---|---|---|---|---|---|
| | | 1834. | | 1835. | | 1836. | | 1837. | | 1838. | | MOYENNE quinquennale. | | 1839. | | AVEC 1838. | | | AVEC LA MOYENNE QUINQUENNALE. | | |
| | | Quantités. | Valeurs. | Quantités. | Valeurs. | Quantités. | Valeurs. | Quantités. | Valeurs. | Quantités. | Valeurs. | Quantités. | Valeurs. | Quantités. | Valeurs. | EN PLUS. | EN MOINS. | EN PLUS ou EN MOINS. | EN PLUS. | EN MOINS. | EN PLUS ou EN MOINS. |
| | | | Francs. | | Francs. | | Francs. | | Francs. | | Francs. | | Francs. | | Francs. | Francs. | Francs. | p. °/° | Francs. | Francs. | p. °/° |
| ACIER (ouvrages d'). | kilog. | 9,241 | 27,723 | 22,594 | 67,182 | 14,749 | 44,247 | 29,064 | 87,193 | 41,516 | 125,949 | 23,553 | 70,659 | 50,724 | 152,174 | 28,225 | . . . | 22. 8 | 82,115 | . . . | 117. 2 |
| ARBRES et plantes vivants. | francs. | . . . | 53,556 | . . . | 57,325 | . . . | 57,499 | . . . | 65,606 | . . . | 79,817 | . . . | 58,721 | . . . | 110,425 | 59,608 | . . . | 58. 4 | 51,704 | . . . | 88. 1 |
| ARMES blanches et à feu, de guerre et de luxe. | idem. | . . . | 2,190,704 | . . . | 3,218,225 | . . . | 4,198,450 | . . . | 5,145,562 | . . . | 2,615,505 | . . . | 5,075,344 | . . . | 2,295,455 | . . . | 321,870 | 12. 5 | . . . | 779,811 | 25. 4 |
| BESTIAUX. | têtes. | 201,259 | 7,146,592 | 91,056 | 3,597,714 | 122,886 | 4,747,955 | 116,445 | 4,856,529 | 150,037 | 5,342,508 | 152,332 | 5,118,256 | 129,625 | 4,985,451 | . . . | 257,077 | 4. 9 | . . . | 132,825 | 2. 6 |
| BEURRE. | kilog. | 320,860 | 511,800 | 447,955 | 575,055 | 484,402 | 619,128 | 455,684 | 592,219 | 475,207 | 650,592 | 450,821 | 585,711 | 577,181 | 741,775 | 111,425 | . . . | 17. 7 | 156,064 | . . . | 26. 0 |
| BOIS de construction. | francs. | . . . | 1,052,888 | . . . | 983,078 | . . . | 1,036,961 | . . . | 1,052,250 | . . . | 1,092,595 | . . . | 1,030,512 | . . . | 1,119,128 | 26,755 | . . . | 2. 4 | 79,816 | . . . | 7. 7 |
| BOIS-douves de toutes autres espèces que celles pour barils à harengs | idem. | . . . | 197,097 | . . . | 205,722 | . . . | 265,029 | . . . | 275,882 | . . . | 262,051 | . . . | 220,752 | . . . | 242,176 | . . . | 19,855 | 7. 6 | 15,434 | . . . | 6. 8 |
| BOIS de chauffage. | idem. | . . . | 344,011 | . . . | 289,484 | . . . | 321,140 | . . . | 424,054 | . . . | 416,585 | . . . | 350,055 | . . . | 400,582 | . . . | 16,205 | 3. 9 | 61,527 | . . . | 18. 1 |
| BOIS feuillard. | idem. | . . . | 53,740 | . . . | 46,579 | . . . | 44,429 | . . . | 47,685 | . . . | 38,628 | . . . | 46,210 | . . . | 35,892 | . . . | 2,736 | 7. 1 | . . . | 10,318 | 22. 3 |
| BOIS d'ébénisterie. | idem. | . . . | 45,577 | . . . | 81,065 | . . . | 66,746 | . . . | 88,821 | . . . | 156,655 | . . . | 83,752 | . . . | 60,819 | . . . | 75,854 | 55. 5 | . . . | 22,915 | 27. 4 |
| BOIS de teinture. | kilog. | 464,286 | 111,489 | 515,715 | 115,860 | 875,455 | 255,244 | 451,218 | 124,127 | 2,154,508 | 589,311 | 891,792 | 259,206 | 1,670,117 | 507,077 | . . . | 22,254 | 3. 8 | 327,871 | . . . | 157. 1 |
| BOIS (ouvrages de). | francs. | . . . | 229,780 | . . . | 255,199 | . . . | 224,779 | . . . | 250,200 | . . . | 246,389 | . . . | 253,547 | . . . | 312,951 | 66,542 | . . . | 27. 0 | 79,584 | . . . | 34. 1 |
| BOISSONS distillées et liqueurs. | litres. | 701,568 | 292,152 | 533,888 | 206,918 | 373,490 | 129,528 | 476,342 | 149,646 | 258,251 | 77,657 | 468,068 | 191,172 | 173,585 | 93,226 | 17,889 | . . . | 25. 4 | . . . | 95,646 | 50. 0 |
| BONNETERIE de coton, de laine et de lin. | idem. | . . . | 366,657 | . . . | 420,122 | . . . | 380,909 | . . . | 306,668 | . . . | 621,320 | . . . | 419,135 | . . . | 455,650 | . . . | 185,670 | 29. 9 | 16,515 | . . . | 4. 0 |
| CAFÉ. | kilog. | 1,391,990 | 1,948,786 | 2,604,654 | 3,646,515 | 1,518,005 | 1,845,204 | 1,419,685 | 1,987,556 | 1,945,978 | 1,744,569 | 1,596,062 | 2,234,486 | 1,486,789 | 2,081,505 | 337,136 | . . . | 19. 3 | . . . | 152,981 | 6. 8 |
| CARDES champêtres. | francs. | . . . | 137,537 | . . . | 171,548 | . . . | 205,170 | . . . | 158,417 | . . . | 134,821 | . . . | 161,099 | . . . | 101,456 | . . . | 33,383 | 24. 8 | . . . | 59,665 | 56. 4 |
| CARDES de fil d'archal. | idem. | . . . | 125,422 | . . . | 240,248 | . . . | 223,897 | . . . | 281,248 | . . . | 254,152 | . . . | 224,994 | . . . | 320,544 | 66,392 | . . . | 26. 1 | 95,550 | . . . | 42. 8 |
| CARTES à jouer. | grosses (Odoss. | 3,064 | 79,664 | 3,625 | 94,198 | 3,061 | 79,586 | 2,581. 11 | 67,130 | 3,089. 4 | 80,325 | 3,085. 10 | 80,180 | 2,217 | 57,642 | . . . | 22,681 | 28. 2 | . . . | 22,538 | 28. 1 |
| CENDRES de foyers, de savonneries et de salines. | kilog. | 2,879,741 | 86,392 | 3,052,749 | 90,982 | 1,712,191 | 51,368 | 4,652,950 | 138,988 | 2,395,843 | 71,875 | 2,950,695 | 87,921 | 1,086,755 | 32,602 | . . . | 39,375 | 54. 6 | . . . | 55,319 | 62. 9 |
| CÉRUSE ou blanc de plomb. | idem. | 23,058 | 14,563 | 43,601 | 26,160 | 88,894 | 53,336 | 58,682 | 35,209 | 200,244 | 120,147 | 83,072 | 49,845 | 148,554 | 89,120 | . . . | 31,027 | 25. 8 | 39,277 | . . . | 78. 8 |
| CHANVRE. | idem. | 36,780 | 33,724 | 56,769 | 47,915 | 141,812 | 115,952 | 34,158 | 29,500 | 181,544 | 147,667 | 90,213 | 74,947 | 217,846 | 177,028 | 29,561 | . . . | 19. 8 | 102,081 | . . . | 136. 1 |
| CHAPEAUX. | francs. | . . . | 351,335 | . . . | 351,702 | . . . | 303,641 | . . . | 295,588 | . . . | 289,700 | . . . | 314,353 | . . . | 309,539 | 19,839 | . . . | 6. 8 | . . . | 4,818 | 1. 3 |
| CHARBON de terre et houille. | kilog. | 669,015,705 | 9,000,206 | 702,205,891 | 10,535,058 | 782,904,021 | 11,743,561 | 800,640,729 | 12,009,740 | 786,974,866 | 11,804,623 | 748,540,942 | 11,198,259 | 756,458,612 | 11,346,879 | . . . | 457,744 | 3. 9 | 148,640 | . . . | 1. 3 |
| CHARBON de bois. | francs. | . . . | 636,951 | . . . | 558,901 | . . . | 760,939 | . . . | 959,222 | . . . | 1,280,335 | . . . | 855,365 | . . . | 918,415 | . . . | 561,920 | 28. 5 | 85,148 | . . . | 9. 9 |
| CHAUX. | kilog. | 22,738,453 | 456,061 | 21,832,815 | 437,769 | 20,745,374 | 415,750 | 25,989,166 | 480,884 | 25,420,544 | 468,858 | 22,545,966 | 451,864 | 24,767,585 | 497,057 | 29,099 | . . . | 6. 2 | 46,095 | . . . | 10. 2 |
| CHEVAUX et poulains. | têtes. | 6,353 | 1,685,880 | 7,052 | 1,866,960 | 9,917 | 2,980,200 | 13,224 | 4,068,000 | 13,588 | 4,174,800 | 10,019 | 2,955,108 | 12,858 | 4,049,520 | . . . | 125,280 | 3. 0 | 1,094,352 | . . . | 37. 0 |
| CHICORÉE (racines de). | kilog. | 4,222,600 | 1,483,749 | 2,279,561 | 798,714 | 4,858,494 | 1,701,487 | 1,194,625 | 426,528 | 956,581 | 329,885 | 2,698,572 | 948,052 | 504,461 | 189,748 | . . . | 140,157 | 42. 5 | . . . | 758,284 | 80. 0 |
| CIRE. | idem. | 8,224 | 24,415 | 9,546 | 27,210 | 32,557 | 94,063 | 9,668 | 28,247 | 5,991 | 18,081 | 15,157 | 58,405 | 6,127 | 19,462 | 1,581 | . . . | 7. 7 | . . . | 18,941 | 49. 3 |
| COTON en laine. | idem. | 161,165 | 273,980 | 305,007 | 518,511 | 151,141 | 256,939 | 107,929 | 283,949 | 107,675 | 330,044 | 106,403 | 333,885 | 215,881 | 366,998 | 30,954 | . . . | 9. 2 | 35,115 | . . . | 9. 9 |
| COUTELLERIE. | francs. | . . . | 88,547 | . . . | 107,599 | . . . | 128,459 | . . . | 150,745 | . . . | 70,115 | . . . | 110,909 | . . . | 121,709 | 45,594 | . . . | 59. 9 | 11,500 | . . . | 10. 5 |
| CRAIE blanche. | kilog. | 82,946 | 8,451 | 115,295 | 11,555 | 704,944 | 70,648 | 180,527 | 18,224 | 170,487 | 13,502 | 240,859 | 24,228 | 294,300 | 29,670 | 17,377 | . . . | 141. 3 | 5,451 | . . . | 22. 7 |
| CUIRS verts, salés et secs et peaux non apprêtées. | idem. | 2,857,220 | 5,667,941 | 3,184,371 | 6,371,686 | 2,419,316 | 4,385,806 | 3,436,342 | 6,056,512 | 2,970,277 | 4,899,605 | 2,973,545 | 5,467,910 | 2,731,497 | 4,777,515 | . . . | 82,290 | 1. 7 | . . . | 690,595 | 12. 6 |
| CUIRS et peaux tannés, apprêtés, corroyés, passés en chamois ou en mégie | idem | 542,383 | 1,459,658 | 555,553 | 1,484,283 | 456,110 | 1,126,165 | 618,298 | 1,553,152 | 676,575 | 1,691,228 | 565,703 | 1,458,957 | 324,942 | 878,961 | . . . | 812,567 | 48. 0 | . . . | 579,996 | 39. 8 |
| CUIRS (rognures de). | francs. | . . . | 72,047 | . . . | 87,804 | . . . | 35,387 | . . . | 298,799 | . . . | 300,797 | . . . | 158,947 | . . . | 206,135 | . . . | 94,662 | 31. 5 | 47,188 | . . . | 29. 7 |
| CUIRS (ouvrages de). | idem. | . . . | 306,733 | . . . | 280,261 | . . . | 258,973 | . . . | 201,671 | . . . | 267,122 | . . . | 262,952 | . . . | 345,520 | 70,198 | . . . | 28. 5 | 80,568 | . . . | 30. 6 |
| CUIVRE brut. | kilog. | 93,660 | 225,813 | 275,575 | 667,406 | 171,106 | 403,448 | 106,689 | 246,397 | 122,000 | 275,022 | 153,767 | 363,217 | 218,785 | 512,241 | 293,219 | . . . | 87. 6 | 149,024 | . . . | 41. 0 |
| CUIVRE battu en barreaux ronds ou carrés, en fonds de chaudières et de bassins | idem | 21,775 | 62,494 | 78,376 | 224,959 | 39,956 | 112,607 | 49,925 | 145,285 | 30,501 | 87,222 | 45,941 | 126,109 | 68,751 | 197,515 | 110,093 | . . . | 126. 2 | 71,306 | . . . | 56. 4 |
| CUIVRE (ouvrages de). | francs. | . . . | 58,214 | . . . | 75,356 | . . . | 121,153 | . . . | 200,650 | . . . | 151,741 | . . . | 120,991 | . . . | 129,185 | . . . | 22,556 | 14. 9 | 8,194 | . . . | 6. 8 |
| DRAPS, casimirs et autres tissus similaires. | kilog. | 200,756 | 3,846,664 | 442,992 | 8,050,416 | 345,928 | 6,984,205 | 320,952 | 6,196,353 | 708,056 | 15,559,571 | 405,553 | 8,503,450 | 708,866 1/2 | 15,305,065 | 55,492 | . . . | 0. 4 | 7,291,627 | . . . | 87. 8 |
| DROGUES non spécialement dénommées au tarif des douanes. | francs. | . . . | 64,824 | . . . | 99,476 | . . . | 81,613 | . . . | 80,810 | . . . | 220,641 | . . . | 109,475 | . . . | 152,967 | . . . | 68,374 | 30. 9 | 42,792 | . . . | 59. 1 |
| ÉCORCES à faire tan. | kilog. | 15,445,054 | 1,722,515 | 19,675,499 | 2,190,986 | 15,505,058 | 1,721,096 | 14,682,721 | 1,640,824 | 16,097,051 | 1,787,886 | 16,280,269 | 1,812,661 | 11,946,243 | 1,326,598 | . . . | 461,288 | 25. 8 | . . . | 486,063 | 26. 8 |
| ÉTOUPES. | idem. | 196,066 | 196,066 | 375,101 | 375,101 | 655,879 | 655,879 | 585,456 | 585,456 | 1,117,022 | 1,117,022 | 585,909 | 585,909 | 1,038,850 | 1,038,850 | . . . | 78,173 | 7. 0 | 452,945 | . . . | 77. 3 |
| FARINES ou mouture. | idem. | 217,848 | 217,848 | 120,731 | 120,731 | 818,885 | 818,885 | 2,237,022 | 2,237,022 | 1,506,257 | 1,506,257 | 998,142 | 998,142 | 575,511 | 575,511 | . . . | 952,726 | 61. 9 | . . . | 424,651 | 42. 5 |
| FER (fontes de). | idem. | 4,415,164 | 659,909 | 5,465,664 | 799,521 | 9,185,113 | 1,331,552 | 6,643,861 | 965,599 | 6,042,289 | 877,108 | 6,349,618 | 920,898 | 7,197,475 | 1,045,634 | 166,536 | . . . | 19. 0 | 122,756 | . . . | 15. 3 |
| FER-clous. | kilog. | 3,820,928 | 2,292,557 | 2,885,611 | 2,330,167 | 4,005,365 | 2,401,959 | 3,398,950 | 1,979,538 | 3,857,196 | 2,314,318 | 3,772,786 | 2,265,672 | 4,105,712 | 2,463,427 | 149,109 | . . . | 6. 5 | 199,755 | . . . | 8. 8 |
| FER (ouvrages de). | idem. | 565,661 | 191,202 | 706,295 | 269,982 | 624,566 | 232,208 | 450,249 | 163,274 | 851,049 | 297,563 | 635,522 | 229,046 | 815,190 | 289,701 | . . . | 7,862 | 2. 7 | 60,655 | . . . | 26. 5 |
| FIL de lin. | francs. | . . . | 2,011,578 | . . . | 2,075,825 | . . . | 1,848,554 | . . . | 1,681,976 | . . . | 1,666,850 | . . . | 1,856,352 | . . . | 2,080,878 | 414,026 | . . . | 24. 8 | 224,526 | . . . | 12. 8 |
| FIL de coton. | kilog. | 105,520 | 236,909 | 138,457 | 648,004 | 121,682 | 584,047 | 82,026 | 394,127 | 66,209 | 359,072 | 104,217 | 502,450 | 76,240 | 488,882 | 129,810 | . . . | 36. 1 | . . . | 13,548 | 5. 7 |
| FIL de laine. | idem. | 30,225 | 417,905 | 39,686 | 560,148 | 40,406 | 565,170 | 10,085 | 226,507 | 20,083 | 269,244 | 29,207 | 407,451 | 27,050 | 370,454 | 101,190 | . . . | 37. 6 | . . . | 36,997 | 9. 1 |
| FOIN. | idem. | 7,265,567 | 290,543 | 6,044,725 | 241,789 | 6,248,444 | 249,958 | 6,652,586 | 266,095 | 6,450,617 | 257,225 | 6,527,948 | 261,118 | 2,558,315 | 101,015 | . . . | 155,612 | 60. 5 | . . . | 159,505 | 61. 1 |
| FROMAGES. | idem | 606,565 | 368,163 | 965,021 | 580,371 | 575,154 | 354,624 | 647,356 | 392,192 | 705,635 | 428,959 | 609,938 | 424,898 | 720,001 | 439,181 | 10,242 | . . . | 2. 4 | 14,985 | . . . | 3. 4 |
| FRUITS non spécialement dénommés au tarif des douanes | francs. | . . . | 353,206 | . . . | 188,644 | . . . | 185,709 | . . . | 192,844 | . . . | 218,001 | . . . | 205,281 | . . . | 283,651 | 65,650 | . . . | 30. 1 | 80,550 | . . . | 39. 5 |
| GARANCE. | kilog. | 259,005 | 259,005 | 297,201 | 297,201 | 216,012 | 216,012 | 135,550 | 135,550 | 206,541 | 222,778 | 222,778 | 585,571 | 585,571 | 379,250 | . . . | 185. 8 | 362,793 | . . . | 162. 8 |
| GRAINE de sénevé ou graine de moutarde. | idem. | 58,884 | 58,278 | 204,021 | 172,614 | 154,067 | 87,729 | 124,800 | 81,120 | 118,201 | 76,851 | 128,174 | 83,514 | 46,080 | 30,557 | . . . | 46,294 | 60. 2 | . . . | 52,777 | 634. 8 |
| GRAINES et oignons de jardin potager ou d'agrément. | idem. | 96,172 | 525,076 | 21,730 | 509,704 | 32,480 | 208,758 | 16,099 | 275,078 | 11,536 | 189,110 | 35,561 | 359,501 | 11,675 | 305,290 | 114,186 | . . . | 60. 4 | . . . | 59,305 | 15. 9 |
| GRAINES oléagineuses. | idem. | 1,584,844 | 566,581 | 1,675,099 | 580,978 | 9,587,954 | 3,375,902 | 11,500,857 | 3,969,897 | 7,441,051 | 2,597,366 | 4,357,955 | 2,218,125 | 6,198,150 | 2,540,803 | . . . | 256,465 | 9. 9 | 122,678 | . . . | 5. 5 |
| GRAINS-céréales. | idem. | 5,580,276 | 670,442 | 8,837,557 | 1,178,787 | 12,109,875 | 1,512,546 | 14,150,651 | 1,755,097 | 24,759,666 | 2,784,865 | 15,687,477 | 1,580,507 | 24,256,346 | 3,088,482 | 305,617 | . . . | 10. 9 | 1,508,175 | . . . | 95. 3 |
| GRAISSES, dégras, suifs et saindoux | idem. | 85,115 | 85,115 | 111,569 | 111,569 | 101,201 | 101,201 | 125,912 | 125,912 | 287,478 | 287,478 | 141,415 | 141,415 | 154,837 | 154,837 | . . . | 152,651 | 46. 2 | 15,412 | . . . | 9. 5 |
| HABILLEMENTS. | francs. | . . . | 150,239 | . . . | 90,614 | . . . | 129,194 | . . . | 201,122 | . . . | 218,556 | . . . | 153,959 | . . . | 203,310 | 44,774 | . . . | 20. 3 | 109,371 | . . . | 71. 0 |
| HORLOGERIE. | idem. | . . . | 40,761 | . . . | 35,898 | . . . | 24,546 | . . . | 42,015 | . . . | 37,469 | . . . | 36,158 | . . . | 152,585 | 95,114 | . . . | 263. 8 | 96,445 | . . . | 266. 9 |
| HOUBLON. | kilog | 617,005 | 617,005 | 555,710 | 555,710 | 605,616 | 605,616 | 550,821 | 550,821 | 442,584 | 442,584 | 553,949 | 553,949 | 471,722 | 471,722 | 29,158 | . . . | 6. 6 | . . . | 82,227 | 14. 8 |
| HUILES comestibles | litres. | 411,098 | 550,293 | 275,657 | 351,084 | 337,482 | 672,635 | 188,548 | 253,586 | 228,767 | 416,604 | 286,250 | 448,841 | 415,948 | 515,380 | 98,776 | . . . | 23. 7 | 66,559 | . . . | 14. 8 |
| HUILES pour les fabriques et les arts. | francs. | . . . | 878,191 | . . . | 1,511,598 | . . . | 774,500 | . . . | 567,498 | . . . | 575,267 | . . . | 841,350 | . . . | 701,752 | 126,485 | . . . | 22. 0 | . . . | 139,598 | 16. 6 |
| INDIGO. | kilog. | 20,275 | 331,091 | 22,745 | 371,593 | 22,776 | 371,932 | 25,459 | 382,750 | 17,352 | 283,558 | 21,517 | 348,168 | 14,628 | 238,876 | . . . | 44,482 | 15. 7 | . . . | 109,352 | 31. 4 |

## Commerce Spécial.

### EXPORTATIONS.

| DÉSIGNATION DES MARCHANDISES. | UNITÉS. | MARCHANDISES BELGES. | | | | | | | | | | | | COMPARAISON DE 1839 | | | | | |
|---|---|---|---|---|---|---|---|---|---|---|---|---|---|---|---|---|---|---|---|
| | | 1834. | | 1835. | | 1836. | | 1837. | | 1838. | | MOYENNE quinquennale. | | 1839. | | AVEC 1838. | | | AVEC LA MOYENNE QUINQUENNALE. | | |
| | | Quantités. | Valeurs. | Quantités. | Valeurs. | Quantités. | Valeurs. | Quantités. | Valeurs. | Quantités. | Valeurs. | Quantités. | Valeurs. | Quantités. | Valeurs. | EN PLUS. | EN MOINS. | EN PLUS ou EN MOINS. | EN PLUS. | EN MOINS. | EN PLUS ou EN MOINS. |
| | | | Francs. | | Francs. | | Francs. | | Francs. | | Francs. | | Francs. | | Francs. | Francs. | Francs. | p. °/° | Francs. | Francs. | p. °/° |
| ACIER (ouvrages d'). | kilog. | 4,217 | 12,652 | 16,924 | 48,073 | 3,007 | 9,020 | 16,241 | 48,723 | 36,118 | 78,554 | 15,121 | 39,564 | 30,581 | 91,145 | 12,789 | . . . | 16. 3 | 51,779 | . . . | 131. 5 |
| ARBRES et plantes vivants. | francs. | . . . | 52,698 | . . . | 56,001 | . . . | 56,477 | . . . | 61,509 | . . . | 77,942 | . . . | 57,583 | . . . | 109,068 | 51,126 | . . . | 39. 9 | 51,485 | . . . | 89. 4 |
| ARMES blanches et à feu, de guerre et de luxe. | idem. | . . . | 2,160,501 | . . . | 3,165,961 | . . . | 4,107,856 | . . . | 5,015,341 | . . . | 2,566,554 | . . . | 5,002,859 | . . . | 2,150,402 | . . . | 416,152 | 16. 2 | . . . | 852,457 | 28. 4 |
| BESTIAUX. | têtes | 195,892 | 6,828,175 | 81,695 | 2,956,446 | 118,953 | 4,681,022 | 108,082 | 4,692,981 | 119,021 | 5,052,518 | 124,845 | 4,858,228 | 121,865 | 4,795,727 | . . . | 256,791 | 5. 1 | . . . | 62,501 | 0. 9 |
| BEURRE. | kilog. | 588,397 | 504,688 | 432,414 | 551,626 | 467,252 | 596,156 | 441,052 | 561,270 | 446,591 | 571,356 | 435,277 | 557,020 | 547,005 | 695,511 | 125,955 | . . . | 21. 7 | 138,291 | . . . | 24. 8 |
| BOIS de construction. | francs. | . . . | 1,029,356 | . . . | 979,283 | . . . | 1,029,296 | . . . | 1,033,446 | . . . | 1,061,435 | . . . | 1,024,763 | . . . | 1,074,077 | 13,242 | . . . | 1. 2 | 49,315 | . . . | 4. 8 |
| BOIS-douves de toutes autres espèces que celles pour barils à harengs | idem | . . . | 197,097 | . . . | 205,722 | . . . | 251,022 | . . . | 275,882 | . . . | 259,059 | . . . | 225,366 | . . . | 242,076 | . . . | 16,983 | 6. 6 | 18,710 | . . . | 8. 4 |
| BOIS de chauffage. | idem | . . . | 243,991 | . . . | 289,484 | . . . | 321,140 | . . . | 424,054 | . . . | 416,585 | . . . | 339,051 | . . . | 399,912 | . . . | 16,673 | 4. 0 | 60,861 | . . . | 17. 9 |
| BOIS feuillard. | idem. | . . . | 53,740 | . . . | 46,579 | . . . | 44,005 | . . . | 44,970 | . . . | 38,561 | . . . | 45,589 | . . . | 35,852 | . . . | 2,729 | 7. 6 | . . . | 9,737 | 21. 4 |
| BOIS d'ébénisterie. | idem. | . . . | 45,515 | . . . | 52,985 | . . . | 49,970 | . . . | 70,501 | . . . | 71,583 | . . . | 55,872 | . . . | 43,219 | . . . | 29,364 | 41. 0 | . . . | 15,653 | 24. 4 |
| BOIS de teinture. | kilog. | 219,378 | 60,032 | 184,535 | 46,029 | 502,972 | 69,755 | 198,756 | 57,807 | 425,157 | 88,543 | 265,799 | 60,561 | 571,014 | 101,825 | 15,380 | . . . | 15. 0 | 41,262 | . . . | 68. 1 |
| BOIS (ouvrages de). | francs. | . . . | 229,210 | . . . | 254,283 | . . . | 224,069 | . . . | 228,400 | . . . | 254,718 | . . . | 250,136 | . . . | 304,183 | 69,465 | . . . | 29. 6 | 74,047 | . . . | 32. 2 |
| BOISSONS distillées et liqueurs. | litres. | 528,874 | 224,681 | 459,965 | 160,107 | 297,091 | 91,954 | 375,810 | 112,878 | 144,911 | 45,594 | 359,330 | 126,093 | 60,733 | 36,441 | . . . | 6,953 | 16. 0 | . . . | 90,102 | 71. 2 |
| BONNETERIE de coton, de laine et de lin. | francs. | . . . | 349,092 | . . . | 385,066 | . . . | 350,975 | . . . | 285,843 | . . . | 270,167 | . . . | 327,829 | . . . | 230,421 | . . . | 39,746 | 11. 4 | . . . | 88,408 | 27. 0 |
| CAFÉ. | kilog. | 503,080 | 705,572 | 409,206 | 572,888 | 619,593 | 807,150 | 638,945 | 894,523 | 542,925 | 760,095 | 542,890 | 700,046 | 246,604 | 345,246 | . . . | 414,849 | 54. 6 | . . . | 414,800 | 54. 6 |
| CARDES champêtres. | francs. | . . . | 135,357 | . . . | 163,836 | . . . | 189,345 | . . . | 149,189 | . . . | 134,021 | . . . | 154,306 | . . . | 99,938 | . . . | 54,083 | 25. 4 | . . . | 54,508 | 35. 2 |
| CARDES de fil d'archal. | idem. | . . . | 114,712 | . . . | 232,817 | . . . | 200,965 | . . . | 248,471 | . . . | 286,735 | . . . | 216,744 | . . . | 207,884 | . . . | 18,871 | 6. 6 | 51,140 | . . . | 25. 6 |
| CARTES à jouer. | grosses (Odoss. | 3,064 | 79,664 | 3,625 | 94,198 | 2,961 | 76,986 | 2,511. 10 | 60,108 | 2,253 | 58,578 | 2,842. 7 | 73,907 | 2,644. 2 | 68,748 | 10,170 | . . . | 17. 4 | . . . | 5,159 | 7. 0 |
| CENDRES de foyers. | kilog. | 2,879,741 | 86,392 | 3,052,749 | 90,982 | 1,711,357 | 51,341 | 807,950 | 24,238 | 967,843 | 29,035 | 1,879,926 | 56,397 | 1,084,144 | 32,524 | 3,489 | . . . | 12. 0 | . . . | 23,873 | 42. 3 |
| CÉRUSE ou blanc de plomb. | idem. | 19,543 | 11,726 | 57,884 | 22,750 | 82,084 | 49,250 | 51,814 | 31,088 | 193,816 | 116,290 | 77,028 | 46,217 | 121,875 | 73,125 | . . . | 43,165 | 37. 1 | 26,908 | . . . | 58. 2 |
| CHANVRE. | idem | 54,350 | 51,658 | 49,666 | 42,184 | 21,413 | 19,557 | 20,190 | 18,190 | 114,076 | 93,583 | 47,917 | 41,048 | 189,048 | 155,071 | 60,988 | . . . | 64. 4 | 112,925 | . . . | 275. 1 |
| CHAPEAUX. | francs. | . . . | 350,321 | . . . | 326,087 | . . . | 285,575 | . . . | 291,110 | . . . | 276,504 | . . . | 305,879 | . . . | 290,041 | 13,737 | . . . | 5. 0 | . . . | 15,838 | 5. 2 |
| CHARBON de terre et de houille. | kilog. | 647,540,012 | 9,715,101 | 695,586,791 | 10,433,802 | 775,611,516 | 11,604,175 | 780,085,605 | 11,856,254 | 775,534,545 | 11,633,018 | 736,271,293 | 11,044,070 | 745,778,712 | 11,186,551 | . . . | 446,467 | 3. 8 | 142,461 | . . . | 1. 3 |
| CHARBON de bois. | francs. | . . . | 636,951 | . . . | 558,901 | . . . | 760,939 | . . . | 959,222 | . . . | 1,280,335 | . . . | 855,387 | . . . | 806,592 | . . . | 385,511 | 29. 9 | 61,405 | . . . | 7. 4 |
| CHAUX. | kilog. | 22,738,453 | 456,061 | 21,832,815 | 437,769 | 20,745,374 | 415,750 | 25,989,166 | 480,884 | 25,420,544 | 468,858 | 22,545,966 | 451,864 | 24,767,585 | 497,057 | 29,099 | . . . | 6. 2 | 46,095 | . . . | 10. 2 |
| CHEVAUX et poulains. | têtes. | 6,315 | 1,571,400 | 6,655 | 1,724,049 | 9,171 | 2,750,360 | 12,065 | 3,650,760 | 12,308 | 3,786,000 | 9,279 | 2,692,512 | 11,622 | 3,612,000 | . . . | 174,000 | 4. 6 | 919,488 | . . . | 34. 2 |
| CHICORÉE (racines de) | kilog. | 4,142,100 | 1,455,577 | 2,179,451 | 765,676 | 4,775,915 | 1,672,384 | 1,107,012 | 395,978 | 858,281 | 295,605 | 2,068,754 | 916,656 | 428,569 | 129,818 | . . . | 135,647 | 45. 9 | . . . | 756,838 | 82. 6 |
| CIRE. | idem. | 7,296 | 21,732 | 8,548 | 24,546 | 21,917 | 65,320 | 7,456 | 21,837 | 5,081 | 18,048 | 10,200 | 29,906 | 3,429 | 10,650 | . . . | 7,418 | 41. 2 | . . . | 19,256 | 64. 5 |
| COTON en laine. | idem | 51,394 | 87,360 | 18,425 | 31,322 | 39,855 | 67,719 | 25,853 | 45,916 | 29,254 | 49,752 | 32,948 | 56,011 | 17,053 | 30,010 | . . . | 19,722 | 39. 7 | . . . | 26,001 | 46. 4 |
| COUTELLERIE. | francs. | . . . | 54,292 | . . . | 65,740 | . . . | 75,542 | . . . | 54,658 | . . . | 52,451 | . . . | 60,135 | . . . | 65,282 | 12,851 | . . . | 24. 5 | 5,149 | . . . | 8. 5 |
| CRAIE blanche | kilog. | 82,946 | 8,451 | 115,295 | 11,555 | 704,944 | 70,648 | 170,060 | 17,075 | 106,920 | 10,867 | 256,054 | 25,711 | 280,688 | 29,184 | 18,317 | . . . | 168. 6 | 5,473 | . . . | 23. 1 |
| CUIRS verts, salés, secs et peaux non apprêtées. | idem. | 60,001 | 202,806 | 201,597 | 807,655 | 248,227 | 455,957 | 250,354 | 405,402 | 370,015 | 506,774 | 261,959 | 470,919 | 328,563 | 583,215 | 75,441 | . . . | 14. 9 | 111,296 | . . . | 23. 6 |
| CUIRS et peaux tannés, apprêtés, corroyés, passés en chamois ou en mégie | idem. | 509,861 | 1,277,388 | 549,005 | 1,427,017 | 425,624 | 1,094,072 | 607,206 | 1,518,506 | 649,449 | 1,620,006 | 548,229 | 1,387,576 | 271,206 | 743,754 | . . . | 827,252 | 54. 2 | . . . | 644,822 | 46. 5 |
| CUIRS (rognures de). | francs. | . . . | 46,797 | . . . | 76,254 | . . . | 34,767 | . . . | 212,604 | . . . | 212,492 | . . . | 116,585 | . . . | 163,546 | . . . | 49,146 | 23. 1 | 46,763 | . . . | 40. 1 |
| CUIRS (ouvrages de). | idem. | . . . | 298,371 | . . . | 262,647 | . . . | 250,967 | . . . | 183,050 | . . . | 252,114 | . . . | 249,590 | . . . | 369,506 | 110,592 | . . . | 43. 8 | 112,916 | . . . | 45. 2 |
| CUIVRE brut. | kilog. | 11,415 | 25,050 | 18,999 | 55,328 | 35,407 | 67,102 | 35,068 | 65,868 | 28,031 | 64,068 | 27,584 | 50,859 | 37,932 | 64,215 | . . . | 755 | 1. 2 | 13,354 | . . . | 26. 3 |
| CUIVRE battu en barreaux ronds ou carrés, en fonds de chaudières et de bassins | idem. | 14,847 | 42,011 | 25,355 | 67,026 | 25,600 | 73,472 | 25,440 | 73,013 | 25,594 | 73,455 | 22,967 | 65,915 | 42,551 | 122,064 | 48,609 | . . . | 66. 2 | 56,149 | . . . | 85. 2 |
| CUIVRE (ouvrages de). | francs. | . . . | 57,160 | . . . | 58,149 | . . . | 28,011 | . . . | 77,003 | . . . | 54,665 | . . . | 46,997 | . . . | 70,017 | 33,352 | . . . | 101. 9 | 23,020 | . . . | 49. 0 |
| DRAPS, casimirs et autres tissus similaires. | kilog. | 198,917 | 3,810,656 | 433,056 | 8,754,246 | 325,980 | 6,611,280 | 333,411 | 5,078,897 | 697,410 | 15,345,020 | 397,351 | 8,099,616 | 687,475 | 15,124,450 | . . . | 218,570 | 1. 4 | 7,024,834 | . . . | 86. 7 |
| DROGUES non spécialement dénommées au tarif des douanes | francs. | . . . | 52,543 | . . . | 69,034 | . . . | 61,765 | . . . | 42,695 | . . . | 59,215 | . . . | 53,810 | . . . | 73,594 | 25,179 | . . . | 50. 1 | 21,584 | . . . | 40. 1 |
| ÉCORCES à faire tan. | kilog. | 15,445,054 | 1,722,515 | 19,675,499 | 2,190,986 | 15,505,058 | 1,721,096 | 14,682,721 | 1,640,824 | 16,097,051 | 1,787,886 | 16,280,269 | 1,812,661 | 11,946,243 | 1,326,598 | . . . | 461,288 | 25. 8 | . . . | 486,063 | 26. 8 |
| ÉTOUPES. | idem. | 196,066 | 196,066 | 375,101 | 375,101 | 655,779 | 655,779 | 585,456 | 585,456 | 1,115,983 | 1,115,983 | 585,077 | 585,077 | 1,038,573 | 1,038,573 | . . . | 77,408 | 6. 9 | 452,808 | . . . | 77. 3 |
| FARINES ou moutures. | idem | 217,799 | 217,799 | 117,046 | 117,046 | 814,152 | 814,152 | 2,220,061 | 2,220,061 | 1,503,476 | 1,503,476 | 994,503 | 994,503 | 557,405 | 557,405 | . . . | 946,071 | 62. 9 | . . . | 437,098 | 44. 0 |
| FER (fontes de). | idem | 4,415,164 | 659,909 | 5,335,664 | 775,671 | 7,209,190 | 1,045,333 | 5,641,252 | 903,989 | 5,020,024 | 858,403 | 5,905,859 | 856,059 | 7,182,473 

# RÉSUMÉ DU COMMERCE DE LA BEL-



# GIQUE AVEC LES PAYS ÉTRANGERS,

PAR ESPÈCE DE MARCHANDISES.

(PRINCIPAUX ARTICLES.)

## Commerce Général.

### EXPORTATIONS.

| DÉSIGNATION DES MARCHANDISES. | UNITÉS. | MARCHANDISES BELGES ET ÉTRANGÈRES RÉUNIES. 1834. Quantités. | 1834. Valeurs. | 1835. Quantités. | 1835. Valeurs. | 1836. Quantités. | 1836. Valeurs. | 1837. Quantités. | 1837. Valeurs. | 1838. Quantités. | 1838. Valeurs. | MOYENNE quinquennale. Quantités. | MOYENNE quinquennale. Valeurs. | 1839. Quantités. | 1839. Valeurs. | COMPARAISON DE 1839 AVEC 1838. EN PLUS. | AVEC 1838. EN MOINS. | AVEC 1838. EN PLUS OU EN MOINS. | AVEC LA MOYENNE QUINQUENNALE. EN PLUS. | AVEC LA MOYENNE QUINQUENNALE. EN MOINS. | AVEC LA MOYENNE QUINQUENNALE. EN PLUS OU EN MOINS. |
|---|---|---|---|---|---|---|---|---|---|---|---|---|---|---|---|---|---|---|---|---|---|
| | | | Francs. | | Francs. | | Francs. | | Francs. | | Francs. | | Francs. | | Francs. | Francs. | Francs. | p. °/o | Francs. | Francs. | p. °/o |
| INSTRUMENTS de musique | francs. | | 24,001 | | 44,890 | | 32,854 | | 66,069 | | 75,035 | | 48,290 | | 66,205 | | 7,499 | 10. 1 | 17,915 | | 57. 1 |
| LAINES | kilog. | 1,278,554 | 5,113,538 | 2,375,024 | 9,500,098 | 1,725,680 | 6,902,757 | 1,176,052 | 4,704,209 | 3,954,692 | 15,818,610 | 2,101,959 | 8,407,892 | 3,402,193 | 13,608,760 | | 2,200,890 | 15. 3 | 5,200,958 | | 61. 8 |
| LIBRAIRIE | idem. | 111,405 | 684,404 | 96,259[1/2] | 591,272 | 115,251 | 700,334 | 136,800 | 826,559 | 161,572 | 981,823 | 124,265 | 756,877 | 176,415 | 1,070,348 | 88,525 | | 9. 0 | 313,471 | | 41. 4 |
| LIN | idem. | 5,114,280 | 5,485,332 | 4,730,199 | 7,904,055 | 7,088,156 | 11,858,225 | 7,654,189 | 12,787,049 | 9,459,057 | 15,827,800 | 8,407,802 | 10,772,098 | 8,874,085 | 14,770,695 | | 1,057,714 | 6. 0 | 3,997,997 | | 37. 1 |
| MACHINES et mécaniques | idem. | 854,861 | 2,409,353 | 1,444,153 | 4,060,952 | 1,158,654 | 3,071,977 | 1,261,096 | 3,359,798 | 2,381,498 | 6,176,297 | 1,416,027 | 3,811,667 | 1,197,011 | 2,812,498 | | 3,363,869 | 54. 8 | | 999,399 | 26. 2 |
| MERCERIE | francs. | | 567,359 | | 468,064 | | 454,357 | | 473,736 | | 385,181 | | 469,577 | | 377,894 | | 5,577 | 1. 4 | | 91,573 | 19. 3 |
| MEUBLES | idem. | | 317,589 | | 338,404 | | 324,594 | | 254,290 | | 303,385 | | 305,612 | | 378,996 | 75,611 | | 24. 9 | 75,384 | | 24. 6 |
| MIEL | kilog. | 5,144 | 4,527 | 3,205 | 2,826 | 3,476 | 3,056 | 5,253 | 4,605 | 102,398 | 142,790 | 35,867 | 31,530 | 9,292 | 8,177 | | 134,615 | 94. 3 | | 25,382 | 74. 1 |
| MINE de plomb ou plombagine | idem. | 178,597 | 71,436 | 256,652 | 94,653 | 108,018 | 43,207 | 49,339 | 19,744 | 9,587 | 3,835 | 116,439 | 46,576 | 44,297 | 17,719 | 15,884 | | 302. 0 | | 28,857 | 61. 7 |
| MODES (ouvrages de) | francs. | | 401,411 | | 342,256 | | 317,445 | | 346,968 | | 509,405 | | 383,497 | | 642,112 | 132,707 | | 26. 0 | 258,615 | | 67. 4 |
| NOIR d'os | kilog. | 618,696 | 154,674 | 423,994 | 105,998 | 419,476 | 104,868 | 225,305 | 56,326 | 701,971 | 175,493 | 477,888 | 119,472 | 420,146 | 105,036 | | 70,457 | 40. 2 | | 14,436 | 12. 1 |
| NOIX de galles | idem. | 11,752 | 35,196 | 24,905 | 68,715 | 17,775 | 53,325 | 1,570 | 4,710 | 2,258 | 6,774 | 11,648 | 33,744 | 2,385 | 6,906 | 195 | | 2. 9 | | 26,775 | 79. 3 |
| OEUFS | francs. | | 215,422 | | 186,258 | | 161,351 | | 155,354 | | 180,879 | | 179,845 | | 215,592 | 34,715 | | 14. 0 | 33,747 | | 20. 6 |
| OR et argent en barres, en lingots et en masse | idem. | | 98,757 | | 3,500 | | | | 281,792 | | 281,296 | | 153,069 | | 261,588 | | 19,708 | 7. 0 | 128,519 | | 96. 5 |
| ORFÈVRERIE et bijouterie y compris les pierres précieuses | idem. | | 106,667 | | 83,589 | | 136,700 | | 105,449 | | 126,553 | | 111,749 | | 101,516 | | 25,017 | 20. 0 | | 10,233 | 9. 2 |
| OS d'animaux | kilog. | 1,809,688 | 144,055 | 3,076,906 | 246,152 | 2,980,738 | 238,459 | 1,948,567 | 155,885 | 1,400,059 | 112,203 | 2,241,571 | 179,351 | 2,159,652 | 171,171 | 58,908 | | 52. 6 | | 8,180 | 4. 6 |
| PAPIER | francs. | | 249,894 | | 344,558 | | 309,567 | | 296,340 | | 307,851 | | 351,602 | | 442,302 | 44,351 | | 11. 2 | 110,600 | | 33. 3 |
| PELLETERIES | idem. | | 60,914 | | 25,257 | | 127,670 | | 65,340 | | 60,259 | | 67,508 | | 78,705 | 18,446 | | 30. 6 | 11,397 | | 16. 0 |
| PIERRES dures et non cuites et marbres bruts | idem. | | 454,795 | | 485,617 | | 771,475 | | 817,088 | | 718,515 | | 645,497 | | 695,959 | | 24,576 | 3. 4 | 48,449 | | 7. 5 |
| PIERRES à feu et chiques, pierres meules et marbre poli ou sculpté | idem. | | 110,045 | | 92,114 | | 98,191 | | 48,464 | | 69,771 | | 82,317 | | 102,840 | 40,069 | | 63. 8 | 20,923 | | 24. 9 |
| PIERRES — ARDOISES | pièces. | 6,227,485 | 249,099 | 5,737,873 | 229,515 | 6,177,675 | 247,107 | 5,866,174 | 154,697 | 3,750,180 | 150,007 | 5,149,877 | 206,003 | 5,111,140 | 204,446 | 54,459 | | 36. 3 | | 1,559 | 0. 7 |
| PLUMES à écrire | idem. | 15,081,998 | 157,752 | 18,515,775 | 222,609 | 22,080,775 | 256,165 | 9,229,400 | 118,998 | 13,669,400 | 159,377 | 15,575,069 | 182,980 | 19,108,200 | 217,399 | 57,952 | | 56. 3 | 54,529 | | 18. 8 |
| PLUMES de lit et autres | kilog. | 4,705 | 25,825 | 42,222 | 211,110 | 6,074 | 34,870 | 5,181 | 15,905 | 5,729 | 18,000 | 12,173 | 60,802 | 6,749 | 33,745 | 15,145 | | 81. 4 | | 27,117 | 44. 6 |
| POILS | idem. | 17,976 | 89,875 | 50,407[1/2] | 184,664 | 71,818 | 250,446 | 39,000 | 167,259 | 149,195 | 572,086 | 63,679 | 208,805 | 68,185 | 264,778 | | 107,508 | 28. 8 | 55,913 | | 26. 8 |
| POIVRE et piment | idem. | 196,379 | 178,512 | 247,932 | 218,390 | 309,459 | 361,984 | 316,758 | 280,217 | 304,089 | 265,676 | 292,899 | 260,916 | 66,560 | 58,656 | | 207,040 | 77. 9 | | 202,280 | 77. 5 |
| POMMES de terre | litres. | 1,154,050 | 92,324 | 1,992,400 | 159,392 | 2,437,050 | 194,164 | 3,535,200 | 266,656 | 2,046,000 | 163,680 | 2,190,540 | 175,243 | 252,400 | 20,192 | | 145,488 | 87. 7 | | 155,051 | 88. 3 |
| PRODUITS chimiques | francs. | | 120,871 | | 155,142 | | 98,382 | | 50,461 | | 125,480 | | 109,647 | | 97,066 | | 26,414 | 21. 4 | | 12,581 | 11. 5 |
| RAISINS | kilog | 83,285 | 59,025 | 270,909 | 190,094 | 452,161 | 316,257 | 168,964 | 125,420 | 170,062 | 119,611 | 225,076 | 162,077 | 75,077 | 54,050 | | 65,561 | 54. 8 | | 108,027 | 66. 6 |
| RÉSINEUX | idem. | 23,684 | 56,842 | 51,545 | 123,707 | 149,221 | 358,131 | 145,645 | 349,548 | 365,825 | 875,180 | 146,784 | 352,382 | 45,281 | 108,675 | | 709,505 | 91. 2 | | 248,407 | 70. 5 |
| RIZ | idem | 451,894 | 225,947 | 185,151 | 92,576 | 566,459 | 283,229 | 157,817 | 68,908 | 297,456 | 105,718 | 309,751 | 154,876 | 581,384 | 290,642 | 180,924 | | 180. 2 | 135,706 | | 87. 7 |
| RUCHES à miel renfermant des essaims d'abeilles | pièces. | 2,612 | 41,792 | 2,562 | 37,792 | 5,581 | 57,296 | 2,937 | 46,852 | 2,275 | 36,508 | 3,751 | 44,016 | 3,105 | 49,680 | 13,512 | | 56. 0 | 5,664 | | 12. 9 |
| SEL raffiné | kilog | 1,740,261 | 1,044,157 | 2,355,026 | 1,411,816 | 2,769,305 | 1,661,559 | 3,154,801 | 1,886,881 | 3,208,848 | 1,925,308 | 2,641,340 | 1,584,744 | 1,961,908 | 1,177,145 | | 748,163 | 38. 8 | | 407,599 | 25. 7 |
| SIROPS de sucre et autres | idem | 347,088 | 104,126 | 852,941 | 255,882 | 492,790 | 147,837 | 214,764 | 64,429 | 585,793 | 175,738 | 498,675 | 149,603 | 786,757 | 236,027 | 60,289 | | 54. 3 | 86,424 | | 57. 8 |
| SOIES écrues | idem. | 16,653 | 997,980 | 6,586 | 395,160 | 5,950 | 357,000 | 2,128 | 127,680 | 18,088 | 115,280 | 9,877 | 598,220 | 229 | 15,740 | | 99,540 | 87. 9 | | 584,480 | 90. 5 |
| SOIES à coudre ou à broder | idem. | 1,164 | 128,040 | 965 | 105,950 | 1,197[1/2] | 131,725 | 875 | 96,250 | 1,053 | 115,630 | 1,046 | 115,115 | 1,817[1/2] | 199,925 | 86,295 | | 76. 0 | 84,810 | | 75. 7 |
| SPARTERIE et paille tressée | francs. | | | | | | | | 76,706 | | 100,818 | | 55,505 | | 96,802 | | 4,016 | 4. 0 | 61,297 | | 172. 6 |
| SUCRES raffinés | kilog. | 8,812,689 | 10,575,227 | 10,079,331 | 12,815,197 | 12,751,261 | 15,301,514 | 8,489,194 | 10,187,032 | 8,115,802 | 9,736,562 | 9,769,255 | 11,725,107 | 8,523,537 | 10,227,045 | 90,483 | | 5. 0 | | 1,498,062 | 12. 8 |
| TABACS non fabriqués | idem. | 665,240 | 693,650 | 574,055 | 634,250 | 447,997 | 491,694 | 412,629 | 479,516 | 544,286 | 658,448 | 528,423 | 585,488 | 911,140 | 1,050,895 | 392,447 | | 61. 5 | 445,497 | | 76. 1 |
| TABACS fabriqués | idem. | 547,782 | 1,052,715 | 396,676 | 992,387 | 225,083 | 624,860 | 219,295 | 673,050 | 255,167 | 772,119 | 270,801 | 837,026 | 141,780 | 854,588 | 82,260 | | 10. 6 | 17,562 | | 2. 1 |
| TABLEAUX | francs. | | 218,898 | | 360,654 | | 325,645 | | 308,456 | | 443,957 | | 371,118 | | 855,554 | 391,577 | | 88. 2 | 464,416 | | 125. 1 |
| TAPIS et tapisseries | idem. | | 107,150 | | 134,852 | | 177,576 | | 178,219 | | 177,214 | | 154,998 | | 176,620 | | 594 | 0. 3 | 21,622 | | 15. 9 |
| TERRES à faïence, à porcelaine, à potier, etc | idem | | 57,400 | | 54,629 | | 45,905 | | 83,675 | | 88,125 | | 61,947 | | 85,979 | | 2,146 | 2. 4 | 24,053 | | 38. 8 |
| TERRE (ouvrages de) porcelaine, fayence et poterie | idem | | 171,415 | | 154,653 | | 195,089 | | 190,665 | | 276,571 | | 197,658 | | 293,455 | 97,064 | | 9. 8 | 105,797 | | 53. 5 |
| TERRE (ouvrages de) briques, tuiles et pannes | pièces | 4,515,121 | 147,632 | 3,902,276 | 144,850 | 5,732,303 | 159,427 | 4,892,522 | 186,276 | 4,076,555 | 150,950 | 4,227,751 | 155,625 | 4,028,564 | 145,621 | | 16,175 | 9. 9 | | 9,157 | 5. 9 |
| TISSUS, toiles et étoffes de coton | kilog. | 892,054 | 8,326,157 | 659,850 | 6,020,492 | 506,999 | 5,727,252 | 540,900 | 6,006,090 | 407,652 | 5,297,076 | 613,495 | 6,595,585 | 502,992[1/2] | 6,298,380 | 1,000,504 | | 18. 9 | | 97,505 | 1. 5 |
| — et étoffes de laine et de poils non mélangés | idem. | 27,820 | 612,040 | 26,596 | 585,112 | 27,545 | 601,546 | 32,491 | 714,802 | 35,183 | 792,159 | 29,887 | 661,153 | 54,495[1/2] | 1,242,574 | 450,415 | | 56. 8 | 581,442 | | 87. 9 |
| — et étoffes de laine mélangés | idem. | 1,115[1/2] | 44,620 | 2,051 | 81,240 | 1,780 | 71,200 | 1,700 | 68,240 | 1,674 | 66,960 | 1,661 | 66,452 | 2,777[1/2] | 111,100 | 44,140 | | 65. 9 | 44,648 | | 67. 2 |
| — et étoffes de soie | idem. | 10,210 | 1,125,100 | 6,855 | 752,070 | 5,587 | 595,150 | 5,178 | 569,760 | 6,896[1/2] | 759,545 | 6,901 | 760,065 | 6,969[1/2] | 768,165 | 8,820 | | 1. 2 | 8,100 | | 1. 1 |
| — dentelles et tulles | francs. | | 2,100,525 | | 2,103,195 | | 2,149,857 | | 1,420,715 | | 2,058,965 | | 1,966,646 | | 1,985,408 | | 75,555 | 3. 6 | 18,762 | | 0. 9 |
| — toiles de chanvre et de lin et d'étoupes | kilog. | 3,839,147 | 28,545,425 | 4,588,455[1/2] | 33,208,339 | 4,655,971 | 34,470,149 | 3,996,164 | 29,915,234 | 4,869,685 | 36,442,245 | 4,384,480 | 32,554,376 | 3,154,192 | 25,687,621 | | 12,754,624 | 33. 0 | | 8,846,655 | 27. 2 |
| toiles pour nappes et serviettes ou linge de table | idem. | 2,594 | 37,099 | 8,800 | 125,546 | 3,953 | 69,011 | 6,186 | 86,189 | 8,629 | 120,522 | 6,028 | 89,455 | 5,575[1/2] | 85,886 | | 45,656 | 33. 7 | | 3,569 | 4. 6 |
| — toiles à matelas ou coutils | francs. | | 305,075 | | 337,885 | | 347,196 | | 331,501 | | 278,229 | | 321,557 | | 421,090 | 143,761 | | 51. 7 | 100,453 | | 31. 2 |
| — toiles cirées et tous autres tissus de chanvre, de lin et d'étoupes | idem. | | 123,562 | | 102,070 | | 474,465 | | 416,057 | | 188,425 | | 260,917 | | 212,579 | 24,156 | | 12. 8 | | 48,338 | 18. 5 |
| — toiles et étoffes non spécialement dénommées | idem. | | 115,185 | | 90,502 | | 56,157 | | 71,442 | | 25,989 | | 71,851 | | 46,009 | 20,020 | | 77. 0 | | 25,842 | 36. 0 |
| VERRERIES et cristalleries | idem. | | 986,190 | | 1,226,590 | | 1,027,774 | | 1,125,057 | | 4,122,242 | | 1,697,251 | | 4,666,088 | 543,846 | | 15. 2 | 2,968,857 | | 174. 9 |
| VIANDES, gibier et volaille | idem | | 30,982 | | 96,498 | | 61,198 | | 100,557 | | 128,902 | | 85,459 | | 205,601 | 74,659 | | 57. 9 | 118,162 | | 138. 3 |
| VINS | litres. | 999,095 | 648,295 | 877,906 | 665,360 | 396,075 | 309,966 | 435,781 | 265,650 | 380,479 | 251,887 | 618,667 | 423,408 | 454,254 | 260,540 | 28,655 | | 12. 4 | | 162,868 | 38. 5 |
| VOITURES | francs. | | 115,594 | | 177,718 | | 259,739 | | 204,347 | | 212,939 | | 194,065 | | 332,748 | 119,809 | | 56. 3 | 138,685 | | 71. 5 |
| ZINC (toutenague) | kilog. | 637,252 | 591,569 | 607,053 | 546,350 | 424,607 | 382,146 | 1,177,917 | 1,060,125 | 2,161,535 | 1,945,382 | 1,005,665 | 905,098 | 2,822,229 | 2,539,826 | 594,444 | | 30. 5 | 1,634,728 | | 198. 9 |
| ZINC laminé | idem | 877,961 | 1,053,553 | 1,029,584 | 1,235,501 | 955,543 | 1,146,652 | 592,051 | 710,457 | 527,549 | 633,059 | 796,534 | 955,840 | 580,287 | 696,344 | 63,283 | | 10. 0 | | 259,496 | 27. 1 |
| AUTRES ARTICLES | francs. | | 1,942,145 | | 4,675,522 | | 5,685,728 | | 4,251,855 | | 4,687,647 | | 5,844,540 | | 4,414,484 | | 273,165 | 5. 8 | 569,944 | | 14. 8 |
| TOTAUX | | | 135,449,885 | | 160,705,447 | | 165,542,855 | | 135,274,553 | | 193,579,720 | | 162,112,412 | | 175,966,586 | | 18,512,954 | 9. 6 | 12,954,154 | | 8. 0 |

## Commerce Spécial.

### EXPORTATIONS.

| DÉSIGNATION DES MARCHANDISES. | UNITÉS. | MARCHANDISES BELGES. 1834. Quantités. | 1834. Valeurs. | 1835. Quantités. | 1835. Valeurs. | 1836. Quantités. | 1836. Valeurs. | 1837. Quantités. | 1837. Valeurs. | 1838. Quantités. | 1838. Valeurs. | MOYENNE quinquennale. Quantités. | MOYENNE quinquennale. Valeurs. | 1839. Quantités. | 1839. Valeurs. | COMPARAISON DE 1839 AVEC 1838. EN PLUS. | AVEC 1838. EN MOINS. | AVEC 1838. EN PLUS OU EN MOINS. | AVEC LA MOYENNE QUINQUENNALE. EN PLUS. | AVEC LA MOYENNE QUINQUENNALE. EN MOINS. | AVEC LA MOYENNE QUINQUENNALE. EN PLUS OU EN MOINS. |
|---|---|---|---|---|---|---|---|---|---|---|---|---|---|---|---|---|---|---|---|---|---|
| | | | Francs. | | Francs. | | Francs. | | Francs. | | Francs. | | Francs. | | Francs. | Francs. | Francs. | p. °/o | Francs. | Francs. | p. °/o |
| INSTRUMENTS de musique | francs. | | 19,929 | | 31,048 | | 27,465 | | 54,947 | | 65,574 | | 39,793 | | 57,156 | | 8,418 | 12. 8 | 17,563 | | 45. 6 |
| LAINES | kilog. | 1,274,247 | 5,096,987 | 2,369,861 | 9,479,443 | 1,442,132 | 5,768,507 | 959,684 | 1,038,737 | 351,012 | 1,324,056 | 1,135,591 | 4,541,565 | 238,490 | 913,000 | | 410,090 | 31. 0 | | 3,627,605 | 79. 9 |
| LIBRAIRIE | idem. | 100,258 | 615,560 | 92,860 | 569,915 | 119,488 | 685,270 | 134,176 | 809,795 | 157,432 | 954,913 | 119,445 | 726,691 | 170,748 | 1,035,771 | 78,858 | | 8. 3 | 307,080 | | 42. 2 |
| MACHINES et mécaniques | idem. | 3,107,840 | 5,467,381 | 4,696,658 | 7,848,712 | 7,086,036 | 11,854,760 | 7,633,029 | 12,785,135 | 9,459,056 | 15,827,807 | 6,396,524 | 10,756,758 | 8,874,052 | 14,770,658 | | 1,057,760 | 6. 7 | 4,013,270 | | 37. 3 |
| MERCERIE | francs. | | 455,515 | | 314,855 | | 308,499 | | 318,499 | | 247,592 | | 324,576 | | 229,956 | | 7,656 | 3. 1 | | 84,654 | 26. 1 |
| MEUBLES | idem. | | 309,288 | | 318,055 | | 314,453 | | 241,587 | | 268,005 | | 290,274 | | 335,554 | 67,549 | | 25. 1 | 45,080 | | 15. 5 |
| MIEL | kilog. | 5,144 | 4,527 | 3,205 | 2,830 | 3,380 | 2,989 | 5,253 | 4,605 | 119,958 | 105,545 | 27,382 | 24,096 | 6,505 | 5,725 | | 99,822 | 94. 6 | | 18,373 | 76. 2 |
| MINE de plomb ou plombagine | idem. | 152,240 | 60,896 | 254,680 | 93,872 | 107,275 | 42,910 | 47,067 | 18,827 | 8,265 | 3,305 | 109,905 | 43,962 | 18,793 | 7,517 | 4,312 | | 127. 1 | | 36,445 | 82. 9 |
| MODES (ouvrages de) | francs. | | 230,708 | | 245,161 | | 238,074 | | 251,729 | | 321,569 | | 255,196 | | 358,152 | 36,843 | | 11. 5 | 102,956 | | 40. 3 |
| NOIR d'os | kilog. | 617,351 | 154,338 | 425,994 | 105,998 | 418,889 | 104,722 | 224,647 | 56,162 | 700,576 | 175,144 | 477,091 | 119,272 | 418,840 | 104,710 | | 70,434 | 40. 2 | | 14,563 | 12. 2 |
| NOIX de galles | idem. | 11,158 | 33,474 | 23,930 | 67,170 | 4,751 | 14,193 | 781 | 2,343 | 1,630 | 4,890 | 8,138 | 24,414 | 1,136 | 5,408 | | 1,482 | 30. 5 | | 21,006 | 86. 6 |
| OEUFS | francs. | | 215,422 | | 186,258 | | 161,351 | | 155,354 | | 179,404 | | 179,356 | | 212,449 | 33,058 | | 18. 4 | 32,892 | | 18. 2 |
| OR et argent en barres, en lingots et en masse | idem. | | 98,757 | | | | | | 281,792 | | 281,296 | | 152,569 | | 261,588 | | 19,708 | 7. 0 | 129,210 | | 97. 6 |
| ORFÈVRERIE et bijouterie y compris les pierres précieuses | idem. | | 44,932 | | 53,661 | | 77,135 | | 54,098 | | 25,528 | | 51,355 | | 38,198 | 12,670 | | 49. 5 | | 13,057 | 25. 5 |
| OS d'animaux | kilog. | 1,640,688 | 131,255 | 3,075,806 | 246,064 | 2,979,488 | 238,359 | 1,933,567 | 154,669 | 1,325,224 | 106,018 | 2,186,915 | 175,273 | 2,074,397 | 165,952 | 59,954 | | 56. 5 | | 9,321 | 5. 3 |
| PAPIER | francs. | | 210,219 | | 242,958 | | 284,075 | | 251,506 | | 288,546 | | 251,420 | | 341,765 | 53,225 | | 18. 4 | 90,345 | | 35. 9 |
| PELLETERIES | idem. | | 57,001 | | 22,026 | | 60,440 | | 30,028 | | 42,781 | | 44,375 | | 40,181 | | 2,600 | 6. 1 | | 4,194 | 9. 4 |
| PIERRES dures et non cuites et marbres bruts | idem. | | 459,070 | | 479,488 | | 760,570 | | 812,719 | | 713,509 | | 639,425 | | 683,514 | | 29,835 | 4. 2 | 44,091 | | 6. 9 |
| PIERRES à feu et chiques, pierres meules et marbre poli ou sculpté | idem. | | 109,785 | | 87,593 | | 94,040 | | 48,240 | | 61,374 | | 80,166 | | 101,706 | 40,332 | | 65. 7 | 21,540 | | 26. 9 |
| PIERRES — ARDOISES | pièces. | 1,549,285 | 61,971 | 1,018,373 | 40,751 | 2,052,495 | 81,300 | 1,745,574 | 69,875 | 1,407,180 | 56,287 | 1,550,561 | 62,032 | 2,165,018 | 86,521 | 30,254 | | 55. 7 | 24,489 | | 39. 5 |
| PLUMES à écrire | idem. | 3,618,598 | 52,844 | 4,952,675 | 88,091 | 4,618,175 | 73,298 | 3,350,850 | 58,567 | 2,962,100 | 46,537 | 3,897,680 | 65,867 | 3,378,600 | 53,557 | 6,800 | | 14. 6 | | 10,330 | 16. 3 |
| PLUMES de lit et autres | kilog. | 4,705 | 25,825 | 42,219 | 211,095 | 5,647 | 18,935 | 5,181 | 15,905 | 3,608 | 18,040 | 11,484 | 57,420 | 6,359 | 31,795 | 13,755 | | 76. 2 | | 25,625 | 44. 6 |
| POILS | idem. | 15,483 | 78,778 | 17,088 | 92,252 | 22,006 | 119,157 | 18,480 | 94,140 | 18,604 | 96,962 | 18,554 | 96,254 | 37,859 | 188,814 | 91,852 | | 94. 7 | 92,560 | | 96. 2 |
| POIVRE et piment | idem. | 18,296 | 17,515 | 7,805 | 7,005 | 12,270 | 15,018 | 15,173 | 15,873 | 10,909 | 11,299 | 12,491 | 13,722 | 18,785 | 17,026 | 5,727 | | 50. 7 | 4,504 | | 45. 6 |
| POMMES de terre | litres. | 1,154,050 | 92,324 | 1,992,400 | 159,392 | 2,426,450 | 194,116 | 3,529,500 | 266,544 | 2,045,600 | 163,648 | 2,189,560 | 175,165 | 251,800 | 20,144 | | 143,504 | 87. 7 | | 155,021 | 88. 3 |
| PRODUITS chimiques | francs. | | 113,556 | | 92,840 | | 75,704 | | 41,545 | | 44,854 | | 73,298 | | 62,959 | 18,125 | | 42. 7 | | 10,339 | 14. 1 |
| RAISINS | kilog. | 64,150 | 46,191 | 156,850 | 90,975 | 219,750 | 173,625 | 106,604 | 81,557 | 53,121 | 24,646 | 112,089 | 85,119 | 28,482 | 21,671 | | 2,975 | 12. 1 | | 63,448 | 74. 5 |
| RÉSINEUX | idem. | 23,684 | 56,842 | 8,888 | 21,331 | 21,842 | 52,421 | 17,562 | 42,149 | 188,589 | 452,134 | 52,073 | 124,975 | 21,227 | 50,945 | | 401,189 | 88. 7 | | 74,050 | 59. 2 |
| RIZ | idem. | 419,644 | 209,822 | 141,414 | 70,707 | 353,124 | 176,562 | 151,791 | 65,895 | 171,452 | 85,726 | 283,485 | 141,742 | 275,170 | 137,585 | 51,859 | | 60. 5 | | 4,157 | 2. 9 |
| RUCHES à miel renfermant des essaims d'abeilles | pièces. | 2,612 | 41,792 | 2,562 | 37,792 | 5,581 | 57,296 | 2,927 | 46,852 | 2,275 | 36,508 | 3,751 | 44,016 | 3,105 | 49,680 | 13,512 | | 56. 6 | 5,664 | | 12. 9 |
| SEL raffiné | kilog. | 1,740,261 | 1,044,157 | 2,355,026 | 1,411,816 | 2,768,241 | 1,660,945 | 3,154,801 | 1,880,881 | 3,208,737 | 1,925,242 | 2,641,013 | 1,584,608 | 1,961,908 | 1,177,145 | | 748,097 | 38. 8 | | 407,463 | 25. 7 |
| SIROPS de sucres et autres | idem. | 321,765 | 96,529 | 848,475 | 254,542 | 492,790 | 147,837 | 214,698 | 64,582 | 112,552 | 33,761 | 398,655 | 119,410 | 125,489 | 37,647 | 5,286 | | 9. 7 | | 82,363 | 69. 8 |
| SOIES écrues | idem. | 97 | 5,820 | | | | 537 | 32,220 | 617 | 57,020 | 1,008 | 60,480 | 452 | 27,108 | 170 | 10,200 | | 50,280 | 85. 1 | | 16,908 | 62. 4 |
| SOIES à coudre ou à broder | idem. | 1,128 | 124,080 | 872 | 95,920 | 1,124 | 125,640 | 859 | 92,200 | 786 | 86,460 | 950 | 104,478 | 1,662 | 182,820 | 96,360 | | 111. 4 | 78,342 | | 75. 6 |
| SPARTERIE et paille tressée | francs. | | | | | | | | 75,924 | | 100,680 | | 35,325 | | 92,358 | | 8,151 | 8. 1 | 57,215 | | 162. 0 |
| SUCRES raffinés | kilog. | 8,812,689 | 10,575,227 | 10,079,331 | 12,815,197 | 12,751,085 | 15,301,300 | 8,483,497 | 10,180,196 | 8,115,802 | 9,736,562 | 9,768,080 | 11,721,696 | 8,509,578 | 10,211,494 | 474,952 | | 4. 9 | | 1,510,202 | 12. 9 |
| TABACS non fabriqués | idem. | 622,911 | 672,257 | 269,415 | 225,466 | 249,842 | 267,542 | 252,387 | 302,437 | 468,963 | 527,676 | 568,703 | 599,071 | 577,664 | 610,822 | 85,146 | | 15. 7 | 211,751 | | 55. 1 |
| TABACS fabriqués | idem. | 344,270 | 1,056,108 | 305,724 | 980,751 | 225,650 | 679,609 | 215,755 | 657,512 | 248,901 | 753,794 | 267,652 | 817,555 | 123,416 | 776,418 | 42,624 | | 5. 8 | | 41,137 | 5. 0 |
| TABLEAUX | francs. | | 218,798 | | 360,096 | | 322,093 | | 304,906 | | 459,860 | | 369,169 | | 800,195 | 360,335 | | 81. 9 | 431,026 | | 116. 7 |
| TAPIS et tapisseries | idem. | | 105,552 | | 128,541 | | 172,958 | | 173,152 | | 174,693 | | 150,551 | | 173,810 | | 883 | 0. 5 | 23,259 | | 13. 4 |
| TERRES à faïence, à porcelaine, à potier, etc | idem. | | 35,657 | | 54,208 | | 44,495 | | 80,782 | | 76,756 | | 58,594 | | 62,219 | | 14,537 | 19. 0 | 3,825 | | 6. 5 |
| TERRE (ouvrages de) porcelaine, fayence et poterie | idem | | 102,645 | | 106,151 | | 126,356 | | 94,871 | | 83,261 | | 102,657 | | 47,790 | | 35,471 | 42. 6 | | 54,867 | 53. 4 |
| TERRE (ouvrages de) briques, tuiles et pannes | pièces. | 4,515,121 | 147,632 | 3,902,276 | 144,850 | 5,732,303 | 159,427 | 4,892,522 | 186,276 | 4,076,555 | 150,950 | 4,227,751 | 155,625 | 4,028,564 | 145,621 | | 14,329 | 9. 0 | | 10,092 | 6. 4 |
| TISSUS, toiles et étoffes de coton | kilog. | 840,089 | 7,783,392 | 628,971 | 6,244,968 | 478,310 | 5,403,225 | 496,898 | 5,515,789 | 455,565 | 4,948,615 | 575,927 | 5,979,598 | 407,699 | 5,590,667 | 642,052 | | 15. 0 | | 388,931 | 6. 5 |
| — et étoffes de laine et de poils, non mélangés | idem. | 19,641 | 452,102 | 20,250 | 445,500 | 22,649 | 498,278 | 25,415 | 559,150 | 21,825 | 484,725 | 21,956 | 483,946 | 27,637 | 617,950 | 133,297 | | 29. 5 | 133,984 | | 29. 7 |
| — et étoffes de laine mélangés | idem. | 599 | 20,560 | 1,004 | 40,160 | 642 | 25,680 | 622 | 24,880 | 441 | 17,640 | 644 | 25,744 | 1,089 | 43,560 | 25,920 | | 147. 0 | 17,816 | | 69. 2 |
| — et étoffes de soie | idem. | 3,914 | 430,540 | 1,216 | 135,100 | 1,560 | 149,770 | 746 | 82,240 | 2,360 | 260,350 | 1,919 | 211,596 | 1,779[1/2] | 197,265 | | 65,065 | 24. 2 | | 14,331 | 6. 7 |
| — dentelles et tulles | francs. | | 1,433,501 | | 1,740,555 | | 1,900,543 | | 1,238,389 | | 1,695,590 | | 1,601,572 | | 1,553,542 | | 141,948 | 8. 3 | | 49,950 | 3. 1 |
| — toiles de chanvre, de lin et d'étoupes | kilog. | 3,802,491 | 28,151,697 | 4,571,671 | 33,086,650 | 4,612,292 | 34,145,047 | 3,977,419 | 29,033,807 | 4,851,317 | 36,079,524 | 4,359,058 | 32,218,903 | 3,115,953 | 23,554,650 | | 12,544,694 | 34. 8 | | 8,684,375 | 26. 9 |
| toiles pour nappes et serviettes ou linge de table | idem. | 1,256 | 17,646 | 7,159 | 97,478 | 1,606 | 24,045 | 4,594 | 57,925 | 5,917 | 81,987 | 4,102 | 55,815 | 3,661 | 55,525 | | 26,462 | 32. 3 | | 290 | 0. 5 |
| — toiles à matelas ou coutils | francs. | | 305,075 | | 337,324 | | 347,196 | | 315,341 | | 277,096 | | 320,148 | | 414,585 | 156,389 | | 49. 0 | 94,257 | | 29. 4 |
| — toiles cirées et tous autres tissus de chanvre, de lin et d'étoupes | idem | | 96,446 | | 78,697 | | 417,174 | | 388,646 | | 159,250 | | 224,043 | | 159,708 | 458 | | 0. 5 | | 84,333 | 37. 7 |
| — toiles et étoffes non spécialement dénommées | idem | | 59,798 | | 85,999 | | 52,552 | | 28,541 | | 17,744 | | 44,487 | | 39,546 | 21,602 | | 121. 7 | | 5,141 | 11. 5 |
| VERRERIES et cristalleries | idem. | | 967,185 | | 1,208,801 | | 1,005,526 | | 1,090,038 | | 5,782,114 | | 1,610,825 | | 4,495,176 | 711,062 | | 18. 8 | 2,882,551 | | 179. 0 |
| VIANDES, gibier et volaille | idem. | | 28,245 | | 25,080 | | 30,785 | | 75,740 | | 81,380 | | 47,456 | | 70,897 | | 1,455 | 1. 8 | 52,461 | | 68. 0 |
| VINS | litres. | 71,082 | 71,632 | 10,807 | 17,760 | 14,701 | 19,975 | 15,205 | 9,125 | 14,555 | 8,733 | 25,270 | 25,444 | 10,482 | 6,289 | | 2,444 | 28. 0 | | 19,155 | 75. 3 |
| VOITURES | francs. | | 110,594 | | 177,718 | | 257,679 | | 202,847 | | 208,179 | | 191,403 | | 330,748 | 122,569 | | 58. 9 | 139,345 | | 73. 8 |
| ZINC (toutenague) | kilog. | 565,527 | 508,795 | 607,053 | 546,350 | 294,722 | 265,250 | 1,062,391 | 956,152 | 2,156,514 | 1,922,083 | 935,157 | 839,842 | 2,780,529 | 2,510,570 | 587,893 | | 30. 6 | 1,670,734 | | 198. 9 |
| ZINC laminé | idem. | 877,961 | 1,053,553 | 1,029,584 | 1,235,501 | 948,599 | 1,138,211 | 592,051 | 710,457 | 527,549 | 633,059 | 795,127 | 954,152 | 576,600 | 692,028 | 58,909 | | 9. 5 | | 262,124 | 27. 5 |
| AUTRES ARTICLES | francs. | | 1,090,479 | | 1,438,545 | | 1,049,496 | | 759,170 | | 1,302,186 | | 1,107,977 | | 1,525,600 | 121,504 | | 10. 1 | 215,715 | | 19. 5 |
| TOTAUX | | | 118,250,574 | | 138,057,695 | | 

# MOUVEMENT GÉNÉRAL DES ENTREPÔTS DE BELGIQUE.

## ENTRÉE ET SORTIE RÉUNIES DES MARCHANDISES.

### RÉSUMÉ PAR ENTREPÔT.

| ENTREPÔTS. | VALEURS EN FRANCS. | | | | | | COMPARAISON DE 1839 | | | | | | PROPORTIONS POUR 100. | | | | | |
|---|---|---|---|---|---|---|---|---|---|---|---|---|---|---|---|---|---|---|
| | | | | | | | AVEC 1838. | | | AVEC LA MOYENNE QUATRIENNALE. | | | | | | | | |
| | 1835. | 1836. | 1837. | 1838. | MOYENNE quatriennale. | 1839. | EN PLUS. | EN MOINS. | EN PLUS ou EN MOINS. | EN PLUS. | EN MOINS. | EN PLUS ou EN MOINS. | 1835. | 1836. | 1837. | 1838. | MOYENNE quatriennale. | 1839. |
| | Francs. | Francs. | Francs. | Francs. | Francs. | Francs. | Francs. | Francs. | p °/₀ | Francs. | Francs. | p. °/₀ | | | | | | |
| ANVERS. | 79,863,018 | 80,895,761 | 80,724,523 | 96,824,308 | 84,576,902 | 83,630,749 | . . . | 15,193,559 | 13. 6 | . . . | 946,153 | 1. 1 | 70. 9 | 67. 9 | 70. 6 | 69. 2 | 69. 6 | 67. 9 |
| BRUGES. | 1,261,082 | 812,989 | 648,633 | 1,582,392 | 1,076,274 | 1,746,427 | 164,035 | . . . | 10. 4 | 670,153 | . . . | 62. 3 | 1. 1 | 0. 7 | 0. 6 | 1. 1 | 0. 9 | 1. 4 |
| BRUXELLES. | 11,638,257 | 11,779,577 | 6,379,544 | 4,677,701 | 8,618,715 | 4,082,757 | . . . | 594,944 | 12. 8 | . . . | 4,535,958 | 52. 6 | 10. 3 | 9. 9 | 5. 6 | 3. 3 | 7. 1 | 3. 3 |
| COURTRAY | 371,080 | 333,192 | 295,821 | 190,842 | 297,734 | 82,775 | . . . | 108,067 | 56. 5 | . . . | 214,959 | 72. 2 | 0. 3 | 0. 3 | 0. 2 | 0. 2 | 0. 2 | 0. 1 |
| DOUR. | . . . | . . . | 91,074 | 104,361 | 48,859 | 55,809 | . . . | 48,552 | 46. 5 | 6,950 | . . . | 14. 2 | . . . | . . . | 0. 1 | 0. 1 | . . . | . . . |
| GAND. | 10,388,248 | 13,637,887 | 15,285,966 | 14,923,163 | 13,558,816 | 15,940,663 | 1,017,500 | . . . | 6. 8 | 2,381,847 | . . . | 17. 6 | 9. 3 | 11. 4 | 13. 3 | 10. 7 | 11. 2 | 13. 0 |
| LIÉGE. | 1,588,194 | 1,441,317 | 1,575,228 | 2,066,193 | 1,667,733 | 1,127,492 | . . . | 938,701 | 45. 4 | . . . | 540,241 | 32. 4 | 1. 4 | 1. 2 | 1. 4 | 1. 5 | 1. 4 | 0. 9 |
| LOUVAIN | 88,597 | 147,291 | 206,860 | 99,499 | 135,562 | 106,006 | 6,507 | . . . | 6. 6 | . . . | 29,556 | 21. 9 | 0. 1 | 0. 1 | 0. 2 | 0. 1 | 0. 1 | 0. 1 |
| MALINES | 29,194 | 46,670 | 25,032 | 20,161 | 30,264 | 10,119 | . . . | 10,042 | 49. 7 | . . . | 20,145 | 66. 6 | . . . | . . . | . . . | . . . | . . . | . . . |
| MONS. | 1,424,185 | 1,055,339 | 792,245 | 866,624 | 1,034,598 | 543,343 | . . . | 323,281 | 37. 3 | . . . | 491,255 | 47. 5 | 1. 3 | 0. 9 | 0. 7 | 0. 6 | 0. 9 | 0. 5 |
| NIEUPORT. | 44,720 | 1,179,989 | 2,652,067 | 6,342,664 | 2,554,860 | 4,543,620 | . . . | 1,799,044 | 28. 4 | 1,988,760 | . . . | 77. 8 | 0. 1 | 1. 0 | 2. 3 | 4. 5 | 2. 1 | 3. 7 |
| OSTENDE | 4,757,182 | 6,776,091 | 4,667,999 | 11,049,850 | 6,812,775 | 10,124,396 | . . . | 925,434 | 8. 4 | 3,311,621 | . . . | 48. 6 | 4. 2 | 5. 7 | 4. 1 | 7. 9 | 5. 6 | 8. 2 |
| RUREMONDE. | 132,626 | 67,899 | 70,718 | 8,398 | 69,910 | 14,510 | 6,112 | . . . | 72. 8 | . . . | 55,400 | 381. 8 | 0. 1 | 0. 1 | 0. 1 | . . . | 0. 1 | . . . |
| TOURNAY. | 939,087 | 802,438 | 722,955 | 996,848 | 865,332 | 875,903 | . . . | 120,945 | 21. 1 | 10,571 | . . . | 1. 2 | 0. 8 | 0. 7 | 0. 6 | 0. 7 | 0. 7 | 0. 7 |
| VENLOO. | 104,340 | 150,582 | 243,467 | 162,286 | 165,169 | 191,842 | 29,556 | . . . | 18. 2 | 26,673 | . . . | 13. 9 | 0. 1 | 0. 1 | 0. 2 | 0. 1 | 0. 1 | 0. 2 |
| TOTAUX. | 112,629,788 | 119,126,822 | 114,382,152 | 139,915,270 | 121,513,503 | 123,076,411 | . . . | 16,838,859 | 12. 0 | 1,562,908 | . . . | 1. 3 | 100. 0 | 100. 0 | 100. 0 | 100. 0 | 100. 0 | 100. 0 |

# MOUVEMENT GÉNÉRAL DES ENTREPÔTS DE BELGIQUE.

## ENTRÉE ET SORTIE RÉUNIES DES MARCHANDISES.

### RÉSUMÉ PAR PAYS DE PROVENANCE.

| PAYS DE PROVENANCE. | VALEURS EN FRANCS. | | | | | | COMPARAISON DE 1839 | | | | | | PROPORTIONS POUR 100. | | | | | |
|---|---|---|---|---|---|---|---|---|---|---|---|---|---|---|---|---|---|---|
| | | | | | | | AVEC 1838. | | | AVEC LA MOYENNE QUATRIENNALE. | | | | | | | | |
| | 1835. | 1836. | 1837. | 1838. | MOYENNE quatriennale. | 1839. | EN PLUS. | EN MOINS. | EN PLUS ou EN MOINS. | EN PLUS. | EN MOINS. | EN PLUS ou EN MOINS. | 1835. | 1836. | 1837. | 1838. | MOYENNE quatriennale. | 1839. |
| | Francs. | Francs. | Francs. | Francs. | Francs. | Francs. | Francs. | Francs. | p. % | Francs. | Francs. | p. % | | | | | | |
| FRANCE | 12,948,941 | 11,183,126 | 9,398,366 | 11,746,823 | 11,319,314 | 11,227,262 | . . . | 519,561 | 4. 4 | . . . | 92,052 | 0. 8 | 11. 5 | 9. 4 | 8. 2 | 8. 4 | 9. 3 | 9. 1 |
| PAYS-BAS | 4,484,744 | 8,100,230 | 8,731,554 | 11,450,641 | 8,191,792 | 11,192,757 | . . . | 257,884 | 2. 3 | 3,000,965 | . . . | 36. 6 | 4. 0 | 6. 8 | 7. 6 | 8. 2 | 6. 8 | 9. 1 |
| PRUSSE | 1,339,180 | 4,770,559 | 2,075,561 | 2,227,698 | 2,603,249 | 1,719,992 | . . . | 507,706 | 22. 8 | . . . | 883,257 | 33. 9 | 1. 2 | 4. 0 | 1. 8 | 1. 6 | 2. 1 | 1. 4 |
| VILLES ANSÉATIQUES | 1,288,057 | 687,959 | 1,280,889 | 661,593 | 979,625 | 1,752,539 | 1,090,946 | . . . | 16. 5 | 772,914 | . . . | 78. 9 | 1. 1 | 0. 6 | 1. 1 | 0. 5 | 0. 8 | 1. 4 |
| HANOVRE et OLDENBOURG | 349,290 | 405,026 | 117,903 | 1,302,659 | 543,719 | 620,625 | . . . | 682,034 | 52. 3 | 76,906 | . . . | 14. 1 | 0. 3 | 0. 3 | 0. 1 | 0. 9 | 0. 4 | 0. 5 |
| AUTRICHE (y compris le Royaume Lombardo-Vénitien) | 167,658 | 543,104 | 389,559 | 647,476 | 436,949 | 419,598 | . . . | 227,878 | 35. 2 | . . . | 17,351 | 4. 0 | 0. 1 | 0. 4 | 0. 3 | 0. 5 | 0. 4 | 0. 4 |
| SARDAIGNE et PIÉMONT | 317,530 | 212,504 | . . . | 58,076 | 147,028 | 46,481 | . . . | 11,595 | 19. 9 | . . . | 100,547 | 68. 7 | 0. 3 | 0. 2 | . . . | . . . | 0. 1 | . . . |
| DANEMARCK | 271,807 | 84,941 | 983,003 | 1,095,492 | 608,811 | 484,464 | . . . | 611,028 | 55. 8 | . . . | 124,347 | 20. 4 | 0. 2 | 0. 1 | 0. 9 | 0. 8 | 0. 5 | 0. 4 |
| TOSCANE, ÉTATS-ROMAINS, MODÈNE, PARME ET LUCQUES | 229,656 | 856,022 | 278,369 | 36,352 | 350,100 | 61,000 | 24,648 | . . . | 67. 8 | . . . | 289,100 | 82. 6 | 0. 2 | 0. 7 | 0. 2 | . . . | 0. 3 | 0. 1 |
| DEUX-SICILES | 433,663 | 825,192 | 392,718 | 1,151,417 | 700,747 | 1,012,800 | . . . | 138,617 | 12. 0 | 312,053 | . . . | 44. 5 | 0. 4 | 0. 7 | 0. 3 | 0. 8 | 0. 6 | 0. 8 |
| RUSSIE | 2,134,823 | 2,822,315 | 3,954,682 | 5,888,323 | 3,700,036 | 9,137,181 | 3,248,858 | . . . | 55. 2 | 5,437,145 | . . . | 147. 0 | 1. 9 | 2. 4 | 3. 5 | 4. 2 | 3. 0 | 7. 4 |
| MECKLENBOURG-SCHWERIN | . . . | . . . | 107,110 | 388,306 | 123,854 | 1,936 | . . . | 386,370 | 99. 5 | . . . | 121,918 | 98. 3 | . . . | . . . | 0. 1 | 0. 3 | 0. 1 | . . . |
| SUÈDE et NORWÉGE | 733,568 | 342,490 | 148,018 | 377,451 | 400,382 | 175,709 | . . . | 201,742 | 53. 4 | . . . | 224,673 | 56. 1 | 0. 7 | 0. 3 | 0. 1 | 0. 3 | 0. 3 | 0. 1 |
| ANGLETERRE (y compris Gibraltar, Malte et les Iles Ioniennes) | 33,965,885 | 28,233,004 | 23,297,614 | 30,164,797 | 28,915,325 | 31,967,022 | 1,802,225 | . . . | 5. 9 | 3,051,697 | . . . | 10. 5 | 30. 2 | 23. 7 | 20. 4 | 21. 6 | 23. 8 | 26. 0 |
| ESPAGNE (y compris les Iles Canaries) | 160,024 | 418,603 | 114,459 | 149,587 | 210,668 | 219,168 | 69,581 | . . . | 46. 5 | 8,500 | . . . | 4 0 | 0 1 | 0. 3 | 0. 1 | 0. 1 | 0. 2 | 0. 2 |
| PORTUGAL (y compris Madère, les Iles du Cap-Vert et les Açores) | 91,623 | 247,064 | 70,546 | 221,771 | 157,751 | 111,254 | . . . | 110,517 | 49. 8 | . . . | 46,497 | 29. 5 | 0. 1 | 0. 2 | 0. 1 | 0. 2 | 0. 1 | 0. 1 |
| GRÈCE (y compris les Iles de l'Archipel) | . . . | 209,865 | 44,121 | 31,516 | 71,376 | . . . | . . . | 31,516 | . . . | . . . | 71,376 | . . . | . . . | 0. 2 | . . . | . . . | 0. 1 | . . . |
| TURQUIE (y compris les Iles de l'Archipel) | 304,897 | 136,018 | 48,003 | 29,167 | 129,521 | 387,474 | 358,307 | . . . | 1,228. 4 | 257,953 | . . . | 199. 2 | 0. 3 | 0. 1 | 0. 1 | . . . | 0. 1 | 0. 3 |
| ÉGYPTE | . . . | 186,115 | 6,749 | 121,203 | 78,517 | 322,103 | 200,900 | . . . | 165. 8 | 243,586 | . . . | 310. 2 | . . . | 0. 2 | . . . | 0. 1 | 0. 1 | 0. 3 |
| MAROC | . . . | . . . | . . . | . . . | . . . | 8,322 | 8,322 | . . . | . . . | 8,322 | . . . | . . . | . . . | . . . | . . . | . . . | . . . | . . . |
| ALGER | 7,192 | 1,488 | . . . | . . . | 2,170 | 16,465 | 16,465 | . . . | . . . | 14,295 | . . . | 658. 7 | . . . | . . . | . . . | . . . | . . . | . . . |
| ILES DE JAVA ET SUMATRA | 2,025,043 | 4,372,002 | 1,338,076 | 605,235 | 2,085,089 | 4,586,323 | 3,981,088 | . . . | 657. 8 | 2,501,234 | . . . | 119. 9 | 1. 8 | 3. 7 | 1. 2 | 0. 4 | 1. 7 | 3. 7 |
| ILES PHILIPPINES | 1,282,385 | 3,829,176 | 2,860,130 | 1,483,455 | 2,363,786 | 473,766 | . . . | 1,009,689 | 68. 0 | . . . | 1,890,020 | 79. 9 | 1. 1 | 3. 2 | 2. 5 | 1. 1 | 1, 9 | 0. 4 |
| ÉTATS-UNIS | 13,729,240 | 23,420,271 | 19,057,421 | 18,532,062 | 18,684,749 | 8,217,152 | . . . | 10,314,910 | 55. 7 | . . . | 10,467,597 | 56. 2 | 12. 2 | 19. 6 | 16. 7 | 13. 3 | 15. 4 | 6. 7 |
| CUBA ET PORTO-RICO (possessions Espagnoles) | 13,879,403 | 7,984,954 | 14,034,786 | 16,637,466 | 13,134,147 | 13,247,903 | . . . | 3,389,563 | 20. 4 | 113,756 | . . . | 0. 9 | 12. 3 | 6. 7 | 12. 3 | 11. 9 | 10. 8 | 10. 8 |
| JAMAÏQUE | . . . | . . . | . . . | . . . | . . . | 88,609 | 88,609 | . . . | . . . | 88,609 | . . . | . . . | . . . | . . . | . . . | . . . | . . . | 0. 1 |
| HAÏTI | 3,901,715 | 3,708,404 | 779,512 | 6,442,962 | 3,708,148 | 6,321,960 | . . . | 121,002 | 1. 9 | 2,613,812 | . . . | 70. 5 | 3. 5 | 3. 1 | 0. 7 | 4. 6 | 3. 1 | 5. 1 |
| BRÉSIL | 15,536,298 | 13,426,527 | 17,436,261 | 12,784,785 | 14,795,968 | 9,729,405 | . . . | 3,055,380 | 23. 9 | . . . | 5,066,563 | 34. 2 | 13. 8 | 11. 3 | 15. 2 | 9. 0 | 12. 2 | 7. 9 |
| RIO DE LA PLATA | 2,415,962 | 2,087,883 | 7,436,722 | 15,444,386 | 6,846,238 | 9,516,476 | . . . | 5,927,910 | 38. 4 | 2,670,238 | . . . | 39. 0 | 2. 1 | 1. 8 | 6. 5 | 11. 0 | 5. 6 | 7. 7 |
| CHILI | . . . | 32,000 | . . . | 234,571 | 66,643 | 601 | . . . | 233,970 | 99. 8 | . . . | 66,042 | 99. 1 | . . . | . . . | . . . | 0. 2 | 0. 1 | . . . |
| MEXIQUE | 631,206 | . . . | . . . | . . . | 157,801 | 10,064 | 10,064 | . . . | . . . | . . . | 147,737 | 93. 6 | 0. 6 | . . . | . . . | . . . | 0. 1 | . . . |
| TOTAUX. | 112,629,788 | 119,126,822 | 114,382,132 | 159,915,270 | 121,513,503 | 123,076,411 | . . . | 16,838,859 | 12. 0 | 1,562,908 | . . . | 1. 3 | 100. 0 | 100. 0 | 100. 0 | 100. 0 | 100. 0 | 100. 0 |

# MOUVEMENT SPÉCIAL DES ENTREPÔTS DE BELGIQUE.

## ENTRÉE ET SORTIE DES MARCHANDISES.

### RÉSUMÉ PAR ENTREPÔT.

#### *Entrée.*

| ENTREPÔTS. | VALEURS EN FRANCS. | | | | | | COMPARAISON DE 1839 | | | | | | PROPORTIONS POUR 100. | | | | | |
|---|---|---|---|---|---|---|---|---|---|---|---|---|---|---|---|---|---|---|
| | | | | | | | AVEC 1838. | | | AVEC LA MOYENNE QUATRIENNALE. | | | | | | | | |
| | 1835. | 1836. | 1837. | 1838. | MOYENNE quatriennale. | 1839. | EN PLUS. | EN MOINS. | EN PLUS ou EN MOINS. | EN PLUS. | EN MOINS. | EN PLUS ou EN MOINS. | 1835. | 1836. | 1837. | 1838. | MOYENNE quatriennale. | 1839. |
| | Francs. | Francs. | Francs. | Francs. | Francs. | Francs. | Francs. | Francs. | p. % | Francs. | Francs. | p. % | | | | | | |
| ANVERS | 41,622,519 | 41,515,253 | 38,831,259 | 48,586,503 | 42,638,833 | 42,155,842 | . . . | 6,430,661 | 13. 2 | . . . | 482,991 | 1. 1 | 71. 6 | 69. 0 | 69. 6 | 69. 3 | 69. 8 | 67. 9 |
| BRUGES | 476,555 | 431,268 | 325,110 | 864,577 | 524,378 | 923,321 | 58,744 | . . . | 6. 8 | 398,943 | . . . | 76. 1 | 0. 8 | 0. 7 | 0. 6 | 1. 2 | 0. 9 | 1. 5 |
| BRUXELLES | 5,842,075 | 5,913,486 | 3,225,039 | 2,237,254 | 4,304,464 | 2,021,877 | . . . | 215,377 | 9. 6 | . . . | 2,282,587 | 53. 0 | 10. 1 | 9. 8 | 5. 8 | 3. 2 | 7. 1 | 3. 3 |
| COURTRAI | 212,417 | 164,761 | 140,194 | 71,724 | 147,274 | 32,793 | . . . | 38,931 | 54. 3 | . . . | 114,481 | 77. 7 | 0. 4 | 0. 3 | 0. 2 | 0. 1 | 0. 2 | |
| DOUR | . . . | . . . | 50,221 | 47,497 | 24,429 | 33,335 | . . . | 14,142 | 29. 8 | 8,926 | . . . | 36. 5 | . . . | . . . | 0. 1 | 0. 1 | | |
| GAND | 5,532,433 | 6,281,310 | 7,778,402 | 7,642,132 | 6,808,569 | 8,122,032 | 479,900 | . . . | 6. 3 | 1,313,463 | . . . | 19. 3 | 9. 5 | 10. 4 | 13. 9 | 10. 9 | 11. 2 | 13. 1 |
| LIÉGE | 785,734 | 709,436 | 816,868 | 897,297 | 802,334 | 495,908 | . . . | 401,389 | 44. 7 | . . . | 306,426 | 38. 2 | 1. 3 | 1. 2 | 1. 5 | 1. 3 | 1. 3 | 0. 8 |
| LOUVAIN | 48,946 | 97,857 | 94,796 | 62,457 | 76,014 | 44,716 | . . . | 17,741 | 28. 4 | . . . | 31,298 | 41. 2 | 0. 1 | 0. 2 | 0. 2 | 0. 1 | 0. 1 | 0. 1 |
| MALINES | 16,933 | 25,365 | 8,093 | 13,390 | 15,945 | 4,037 | . . . | 9,353 | 69. 9 | . . . | 11,908 | 74. 7 | . . . | . . . | . . . | . . . | . . . | . . . |
| MONS | 723,051 | 528,775 | 379,600 | 431,033 | 515,615 | 289,708 | . . . | 141,325 | 32. 8 | . . . | 225,907 | 43. 8 | 1. 3 | 0. 9 | 0. 7 | 0. 6 | 0. 8 | 0. 5 |
| NIEUPORT | 19,392 | 588,528 | 1,346,287 | 3,162,816 | 1,279,256 | 2,262,056 | . . . | 900,760 | 28. 5 | 982,800 | . . . | 76. 8 | . . . | 1. 0 | 2. 4 | 4. 5 | 2. 1 | 3. 6 |
| OSTENDE | 2,276,133 | 3,431,522 | 2,235,999 | 5,550,475 | 3,373,532 | 5,158,802 | . . . | 391,673 | 7. 1 | 1,785,270 | . . . | 52. 9 | 3. 9 | 5. 7 | 4. 0 | 7. 9 | 5. 5 | 8. 3 |
| RUREMONDE | 72,272 | 25,974 | 34,556 | 6,050 | 34,658 | 1,350 | . . . | 4,680 | 77. 6 | . . . | 33,308 | 96. 1 | 0. 1 | . . . | 0. 1 | . . . | 0. 1 | . . . |
| TOURNAY | 425,473 | 390,273 | 379,757 | 466,411 | 415,478 | 477,372 | 10,961 | . . . | 2. 4 | 61,894 | . . . | 14. 9 | 0. 8 | 0. 7 | 0. 7 | 0. 7 | 0. 7 | 0. 8 |
| VENLOO | 68,212 | 71,386 | 128,707 | 91,867 | 90,043 | 63,139 | . . . | 28,728 | 31. 3 | . . . | 26,904 | 29. 9 | 0. 1 | 0. 1 | 0. 2 | 0. 1 | 0. 2 | 0. 1 |
| TOTAUX | 58,121,945 | 60,175,192 | 55,774,688 | 70,131,463 | 61,050,822 | 62,086,308 | . . . | 8,045,155 | 11. 5 | 1,035,486 | . . . | 1. 7 | 100. 0 | 100. 0 | 100 0 | 100. 0 | 100. 0 | 100. 0 |

#### *Sortie.*

| ENTREPÔTS. | VALEURS EN FRANCS. | | | | | | COMPARAISON DE 1839 | | | | | | PROPORTIONS POUR 100. | | | | | |
|---|---|---|---|---|---|---|---|---|---|---|---|---|---|---|---|---|---|---|
| | | | | | | | AVEC 1838. | | | AVEC LA MOYENNE QUATRIENNALE. | | | | | | | | |
| | 1835. | 1836. | 1837. | 1838. | MOYENNE quatriennale. | 1839. | EN PLUS. | EN MOINS. | EN PLUS ou EN MOINS. | EN PLUS. | EN MOINS. | EN PLUS ou EN MOINS. | 1835. | 1836. | 1837. | 1838. | MOYENNE quatriennale. | 1839. |
| | Francs. | Francs. | Francs. | Francs. | Francs. | Francs. | Francs. | Francs. | p. % | Francs. | Francs. | p. % | | | | | | |
| ANVERS | 38,240,699 | 39,380,508 | 41,893,264 | 48,237,805 | 41,938,069 | 41,474,907 | . . . | 6,762,898 | 14. 0 | . . . | 463,162 | 1. 1 | 70. 2 | 66. 8 | 71. 5 | 69. 1 | 69. 4 | 68. 0 |
| BRUGES | 784,527 | 381,721 | 323,523 | 717,815 | 551,896 | 823,106 | 105,291 | . . . | 14. 7 | 271,210 | . . . | 49. 1 | 1. 4 | 0. 7 | 0. 5 | 1. 0 | 0. 9 | 1. 4 |
| BRUXELLES | 5,796,162 | 5,865,891 | 3,154,505 | 2,440,447 | 4,314,251 | 2,060,880 | . . . | 379,567 | 15. 6 | . . . | 2,253,371 | 52. 2 | 10. 6 | 9. 9 | 5. 4 | 3. 5 | 7. 1 | 3. 4 |
| COURTRAI | 158,663 | 168,431 | 155,627 | 119,118 | 150,460 | 49,982 | . . . | 69,136 | 58. 0 | . . . | 100,478 | 66. 8 | 0. 3 | 0. 3 | 0. 3 | 0. 2 | 0. 3 | 0. 1 |
| DOUR | . . . | . . . | 40,853 | 56,864 | 24,429 | 22,454 | . . . | 34,410 | 60. 5 | . . . | 1,975 | 8. 1 | . . . | . . . | 0. 1 | 0. 1 | . . . | |
| GAND | 4,855,815 | 7,556,577 | 7,507,564 | 7,281,031 | 6,750,247 | 7,818,631 | 537,600 | . . . | 7. 4 | 1,068,384 | . . . | 15. 8 | 8. 9 | 12. 5 | 12. 8 | 10. 4 | 11. 2 | 12. 8 |
| LIÉGE | 802,460 | 731,881 | 758,360 | 1,168,896 | 865,399 | 631,584 | . . . | 537,312 | 46. 0 | . . . | 233,815 | 27. 0 | 1. 5 | 1. 2 | 1. 3 | 1. 7 | 1. 4 | 1. 0 |
| LOUVAIN | 39,651 | 49,434 | 112,064 | 37,042 | 59,548 | 61,290 | 24,248 | . . . | 65. 5 | 1,742 | . . . | 2. 9 | 0. 1 | 0. 1 | 0. 2 | . . . | 0. 1 | 0. 1 |
| MALINES | 12,261 | 21,307 | 16,939 | 6,771 | 14,320 | 6,082 | . . . | 689 | 10. 2 | . . . | 8,238 | 57. 5 | . . . | . . . | . . . | . . . | . . . | . . . |
| MONS | 701,132 | 526,564 | 412,645 | 435,591 | 518,983 | 253,635 | . . . | 181,956 | 41. 8 | . . . | 265,348 | 51. 1 | 1, 3 | 0. 9 | 0. 7 | 0. 6 | 0. 9 | 0. 4 |
| NIEUPORT | 25,328 | 591,461 | 1,505,780 | 3,179,848 | 1,275,604 | 2,281,564 | . . . | 898,284 | 28. 2 | 1,005,960 | . . . | 78. 8 | . . . | 1. 0 | 2. 2 | 4. 6 | 2. 1 | 3. 7 |
| OSTENDE | 2,481,049 | 3,344,569 | 2,432,000 | 5,499,355 | 3,439,243 | 4,965,594 | . . . | 533,761 | 9. 7 | 1,526,351 | . . . | 44. 4 | 4. 6 | 5. 7 | 4. 1 | 7. 9 | 5. 7 | 8. 2 |
| RUREMONDE | 60,354 | 41,925 | 36,362 | 2,368 | 35,252 | 13,160 | 10,792 | . . . | 455. 7 | . . . | 22,092 | 62. 7 | 0. 1 | 0. 1 | 0. 1 | . . . | 0. 1 | . . . |
| TOURNAY | 513,614 | 412,165 | 343,198 | 530,437 | 449,854 | 398,531 | . . . | 131,906 | 24. 9 | . . . | 51,323 | 11. 4 | 0. 9 | 0. 7 | 0. 6 | 0. 8 | 0. 7 | 0. 7 |
| VENLOO | 36,128 | 79,196 | 114,760 | 70,419 | 75,126 | 128,705 | 58,284 | . . . | 82. 8 | 53,577 | . . . | 71. 3 | 0. 1 | 0. 1 | 0. 2 | 0. 1 | 0. 1 | 0. 2 |
| TOTAUX | 54,507,843 | 58,951,630 | 58,607,444 | 69,783,807 | 60,462,681 | 60,990,103 | . . . | 8,793,704 | 12. 6 | 527,422 | . . . | 0. 9 | 100. 0 | 100. 0 | 100. 0 | 100. 0 | 100. 0 | 100. 0 |

### RÉSUMÉ PAR PAYS DE PROVENANCE.

#### *Entrée.*

| PAYS DE PROVENANCE. | VALEURS EN FRANCS. | | | | | | COMPARAISON DE 1839 | | | | | | PROPORTIONS POUR 100. | | | | | |
|---|---|---|---|---|---|---|---|---|---|---|---|---|---|---|---|---|---|---|
| | | | | | | | AVEC 1838. | | | AVEC LA MOYENNE QUATRIENNALE. | | | | | | | | |
| | 1835. | 1836. | 1837. | 1838. | MOYENNE quatriennale. | 1839. | EN PLUS. | EN MOINS. | EN PLUS ou EN MOINS. | EN PLUS. | EN MOINS. | EN PLUS ou EN MOINS. | 1835. | 1836. | 1837. | 1838. | MOYENNE quatriennale. | 1839. |
| | Francs. | Francs. | Francs. | Francs. | Francs. | Francs. | Francs. | Francs. | p. % | Francs. | Francs. | p. % | | | | | | |
| FRANCE | 6,474,319 | 5,408,148 | 4,586,686 | 5,730,442 | 5,549,899 | 5,563,846 | . . . | 166,596 | 2. 9 | 13,947 | . . . | 0. 3 | 11. 1 | 9. 0 | 8. 2 | 8. 2 | 9. 1 | 9. 0 |
| PAYS-BAS | 2,146,969 | 4,332,719 | 4,704,063 | 5,377,542 | 4,140,323 | 5,752,901 | 375,359 | . . . | 7. 0 | 1,612,578 | . . . | 38. 9 | 3. 7 | 7. 2 | 8. 4 | 7. 7 | 6. 8 | 9. 3 |
| PRUSSE | 748,263 | 2,419,550 | 997,312 | 1,086,785 | 1,312,978 | 948,132 | . . . | 138,653 | 12. 7 | . . . | 364,846 | 27. 8 | 1. 3 | 4. 0 | 1. 8 | 1. 5 | 2. 2 | 1. 5 |
| VILLES ANSÉATIQUES | 674,336 | 341,021 | 633,601 | 320,927 | 492,471 | 908,323 | 587,396 | . . . | 183. 0 | 415,852 | . . . | 84. 4 | 1. 2 | 0. 6 | 1. 1 | 0. 4 | 0. 8 | 1. 5 |
| HANOVRE et OLDENBOURG | 216,806 | 171,370 | 49,408 | 762,721 | 300,076 | 276,135 | . . . | 486,586 | 63. 8 | . . . | 23,941 | 8. 0 | 0. 4 | 0. 3 | 0. 1 | 1. 1 | 0. 5 | 0. 4 |
| AUTRICHE (y compris le Royaume Lombardo-Vénitien) | 83,708 | 286,185 | 258,215 | 311,017 | 229,781 | 261,924 | . . . | 49,093 | 15. 8 | 32,143 | . . . | 14. 0 | 0. 1 | 0. 5 | 0. 4 | 0. 4 | 0. 4 | 0. 4 |
| SARDAIGNE et PIÉMONT | 192,186 | 45,226 | | 52,426 | 72,460 | . . . | . . . | 52,426 | . . . | . . . | 72,460 | . . . | 0. 3 | 0. 1 | . . . | 0. 1 | 0. 1 | |
| DANEMARCK | 151,792 | 15,460 | 649,257 | 478,466 | 325,744 | 174,645 | . . . | 303,821 | 63. 5 | . . . | 149,099 | 46. 1 | 0. 3 | . . . | 1. 2 | 0. 7 | 0. 5 | 0. 3 |
| TOSCANE, ÉTATS ROMAINS, MODÈNE, PARME ET LUCQUES | 118,522 | 556,218 | 1,891 | 22,512 | 174,786 | 29,306 | 6,794 | . . . | 30. 2 | . . . | 145,480 | 83. 2 | 0. 2 | 0. 9 | . . . | . . . | 0. 3 | . . . |
| DEUX-SICILES | 287,839 | 413,795 | 155,026 | 601,767 | 364,607 | 505,608 | . . . | 96,159 | 16. 0 | 141,001 | . . . | 38. 9 | 0. 5 | 0. 7 | 0. 3 | 0. 8 | 0. 6 | 0. 8 |
| RUSSIE | 1,399,533 | 1,050,111 | 2,383,580 | 3,002,740 | 1,958,991 | 4,755,426 | 1,752,686 | . . . | 58. 4 | 2,796,435 | . . . | 142. 7 | 2. 4 | 1. 7 | 4. 3 | 4. 4 | 3. 2 | 7. 7 |
| MECKLENBOURG-SCHWERIN | . . . | . . . | 64,784 | 183,892 | 62,169 | . . . | . . . | 183,892 | . . . | . . . | 62,169 | . . . | . . . | . . . | 0. 1 | 0. 3 | 0. 1 | . . . |
| SUÈDE et NORWÉGE | 526,936 | 35,258 | 64,048 | 187,848 | 203,522 | 81,576 | . . . | 106,272 | 56. 6 | . . . | 121,946 | 59. 9 | 0. 9 | 0. 1 | 0. 1 | 0. 3 | 0. 3 | 0. 1 |
| ANGLETERRE (y compris Gibraltar, Malte et les îles Ioniennes) | 17,196,796 | 13,425,346 | 11,409,118 | 15,549,948 | 14,395,302 | 16,266,247 | 716,299 | . . . | 4. 6 | 1,870,945 | . . . | 13. 0 | 29. 6 | 22. 3 | 20. 5 | 22. 2 | 23. 6 | 26. 2 |
| ESPAGNE (y compris les îles Canaries) | 106,779 | 181,766 | 77,120 | 63,979 | 107,411 | 109,096 | 45,117 | . . . | 70. 5 | 1,685 | . . . | 1. 6 | 0. 2 | 0. 3 | 0. 1 | 0. 1 | 0. 2 | 0. 2 |
| PORTUGAL (y compris Madère, les îles du Cap-Vert et les Açores) | 49,689 | 148,676 | 18,482 | 100,464 | 79,328 | 55,809 | . . . | 44,655 | 44. 4 | . . . | 23,519 | 29. 6 | 0. 1 | 0. 3 | . . . | 0. 1 | 0. 1 | 0. 1 |
| GRÈCE (y compris les îles de l'Archipel) | . . . | 126,993 | . . . | 15,758 | 35,688 | . . . | . . . | 15,758 | . . . | . . . | 35,688 | . . . | . . . | 0. 2 | . . . | . . . | . . . | . . . |
| TURQUIE (y compris les îles de l'Archipel) | 209,807 | 15,261 | 34,349 | 7,411 | 66,707 | 195,131 | 187,720 | . . . | 2,533. 0 | 128,424 | . . . | 192. 5 | 0. 5 | . . . | 0. 1 | . . . | 0. 1 | 0. 3 |
| ÉGYPTE | . . . | 96,432 | . . . | 78,980 | 43,853 | 314,099 | 235,119 | . . . | 297. 7 | 270,246 | . . . | 616. 3 | . . . | 0. 2 | . . . | 0. 1 | 0. 1 | 0. 5 |
| MAROC | . . . | . . . | . . . | . . . | . . . | 4,361 | 4,361 | . . . | . . . | 4,361 | . . . | . . . | . . . | . . . | . . . | . . . | . . . | . . . |
| ALGER | . . . | 744 | . . . | . . . | 186 | 9,092 | 9,092 | . . . | . . . | 8,906 | . . . | 4,788. 2 | . . . | . . . | . . . | . . . | . . . | . . . |
| ILES DE JAVA ET SUMATRA | 1,323,455 | 1,860,022 | 528,836 | 291,129 | 1,000,860 | 2,468,823 | 2,177,694 | . . . | 748. 0 | 1,467,963 | . . . | 146. 7 | 2. 3 | 3. 1 | 1. 0 | 0. 4 | 1. 6 | 4. 0 |
| ILES PHILIPPINES | 678,176 | 2,164,363 | 1,380,841 | 574,744 | 1,199,531 | 105,892 | . . . | 468,852 | 81. 6 | . . . | 1,093,639 | 91. 2 | 1. 1 | 3. 6 | 2. 5 | 0. 8 | 2. 0 | 0. 2 |
| ÉTATS-UNIS | 7,164,566 | 13,240,585 | 8,088,359 | 9,403,707 | 9,474,304 | 3,800,067 | . . . | 5,603,640 | 59. 6 | . . . | 5,674,237 | 59. 9 | 12. 3 | 22. 0 | 14. 5 | 13. 4 | 15. 5 | 6. 1 |
| CUBA ET PORTO-RICO (possessions Espagnoles) | 7,336,906 | 3,953,464 | 6,815,329 | 8,989,396 | 6,773,774 | 6,657,011 | . . . | 2,332,385 | 25. 9 | . . . | 116,763 | 1. 7 | 12. 8 | 6. 5 | 12. 2 | 12. 8 | 11. 1 | 10. 7 |
| JAMAÏQUE | . . . | . . . | . . . | . . . | . . . | 80,400 | 80,400 | . . . | . . . | 80,400 | . . . | . . . | . . . | . . . | . . . | . . . | . . . | 0. 1 |
| HAÏTI | 2,107,978 | 1,789,863 | 268,478 | 3,294,735 | 1,865,263 | 3,411,541 | 116,806 | . . . | 3. 5 | 1,546,278 | . . . | 82. 9 | 3. 6 | 2. 9 | 0. 5 | 4. 7 | 3. 1 | 5. 5 |
| BRÉSIL | 7,258,850 | 6,836,209 | 8,816,266 | 5,705,165 | 7,154,123 | 4,994,741 | . . . | 710,424 | 12. 5 | . . . | 2,159,382 | 30. 2 | 12. 5 | 11. 4 | 15. 8 | 8. 1 | 11. 8 | 8. 1 |
| RIO DE LA PLATA | 1,338,330 | 1,260,407 | 3,809,639 | 7,819,376 | 3,556,938 | 4,351,144 | . . . | 3,468,232 | 44. 4 | 794,206 | . . . | 22. 3 | 2. 3 | 2. 1 | 6. 8 | 11. 2 | 5. 8 | 7. 0 |
| CHILI | . . . | . . . | . . . | 117,586 | 29,396 | . . . | . . . | 117,586 | . . . | . . . | 29,396 | . . . | . . . | . . . | . . . | 0. 2 | . . . | . . . |
| MEXIQUE | 329,404 | . . . | . . . | . . . | 82,351 | 5,032 | 5,032 | . . . | . . . | . . . | 77,319 | 93. 9 | 0. 5 | . . . | . . . | . . . | 0. 1 | . . . |
| TOTAUX | 58,121,945 | 60,175,192 | 55,774,688 | 70,131,463 | 61,050,822 | 62,086,308 | . . . | 8,045,155 | 11. 5 | 1,035,486 | . . . | 1. 7 | 100. 0 | 100. 0 | 100. 0 | 100. 0 | 100. 0 | 100. 0 |

#### *Sortie.*

| PAYS DE PROVENANCE. | VALEURS EN FRANCS. | | | | | | COMPARAISON DE 1839 | | | | | | PROPORTIONS POUR 100. | | | | | |
|---|---|---|---|---|---|---|---|---|---|---|---|---|---|---|---|---|---|---|
| | | | | | | | AVEC 1838. | | | AVEC LA MOYENNE QUATRIENNALE. | | | | | | | | |
| | 1835. | 1836. | 1837. | 1838. | MOYENNE quatriennale. | 1839. | EN PLUS. | EN MOINS. | EN PLUS ou EN MOINS. | EN PLUS. | EN MOINS. | EN PLUS ou EN MOINS. | 1835. | 1836. | 1837. | 1838. | MOYENNE quatriennale. | 1839. |
| | Francs. | Francs. | Francs. | Francs. | Francs. | Francs. | Francs. | Francs. | p. % | Francs. | Francs. | p. % | | | | | | |
| FRANCE | 6,474,622 | 5,774,978 | 4,811,680 | 6,016,381 | 5,769,415 | 5,663,416 | . . . | 352,965 | 5. 9 | . . . | 105,999 | 1. 8 | 11. 9 | 9. 8 | 8. 2 | 8. 6 | 9. 5 | 9. 3 |
| PAYS-BAS | 2,337,775 | 3,767,511 | 4,027,491 | 6,073,099 | 4,051,469 | 5,439,856 | . . . | 633,243 | 10. 4 | 1,388,387 | . . . | 34. 3 | 4. 3 | 6. 4 | 6. 9 | 8. 7 | 6. 7 | 8. 9 |
| PRUSSE | 590,917 | 2,351,009 | 1,078,249 | 1,140,913 | 1,290,272 | 771,860 | . . . | 369,053 | 32. 3 | . . . | 518,412 | 4. 0 | 1. 1 | 4. 0 | 1. 8 | 1. 7 | 2. 1 | 1. 3 |
| VILLES ANSÉATIQUES | 613,721 | 346,938 | 647,288 | 340,666 | 487,153 | 844,216 | 503,550 | . . . | 147. 8 | 357,063 | . . . | 73. 3 | 1. 1 | 0. 6 | 1. 1 | 0. 5 | 0. 8 | 1. 4 |
| HANOVRE et OLDENBOURG | 132,484 | 233,656 | 68,495 | 539,938 | 243,643 | 344,490 | . . . | 195,448 | 36. 2 | 100,847 | . . . | 41. 4 | 0. 2 | 0. 4 | 0. 1 | 0. 8 | 0. 4 | 0. 6 |
| AUTRICHE (y compris le Royaume Lombardo-Vénitien) | 83,950 | 256,919 | 151,344 | 336,459 | 207,168 | 157,674 | . . . | 178,785 | 53. 1 | . . . | 49,494 | 23. 9 | 0. 2 | 0. 4 | 0. 3 | 0. 5 | 0. 3 | 0. 3 |
| SARDAIGNE et PIÉMONT | 125,344 | 167,278 | . . . | 5,650 | 74,568 | 46,481 | 40,831 | . . . | 722. 7 | . . . | 28,087 | 37. 7 | 0. 2 | 0. 3 | . . . | . . . | 0. 1 | 0. 1 |
| DANEMARCK | 120,015 | 69,481 | 333,746 | 617,026 | 285,067 | 309,819 | . . . | 307,207 | 49. 8 | 24,752 | . . . | 8. 7 | 0. 2 | 0. 1 | 0. 6 | 0. 9 | 0. 5 | 0. 5 |
| TOSCANE, ÉTATS ROMAINS, MODÈNE, PARME ET LUCQUES | 111,134 | 299,804 | 276,478 | 13,840 | 175,314 | 31,694 | 17,854 | . . . | 129. 0 | . . . | 143,620 | 81. 9 | 0. 2 | 0. 5 | 0. 5 | . . . | 0. 3 | . . . |
| DEUX-SICILES | 145,824 | 411,397 | 237,692 | 549,650 | 336,141 | 507,192 | . . . | 42,458 | 7. 7 | 171,051 | . . . | 50. 9 | 0. 3 | 0. 7 | 0. 4 | 0. 8 | 0. 6 | 0. 8 |
| RUSSIE | 735,290 | 1,772,204 | 1,571,102 | 2,885,583 | 1,741,045 | 4,381,755 | 1,496,172 | . . . | 51. 8 | 2,640,710 | . . . | 151. 7 | 1. 4 | 3. 0 | 2. 7 | 4. 1 | 2. 9 | 7. 2 |
| MECKLENBOURG-SCHWERIN | . . . | . . . | 42,326 | 204,414 | 61,685 | 1,936 | . . . | 202,478 | 99. 1 | . . . | 59,749 | 96. 9 | . . . | . . . | 0. 1 | 0. 3 | 0. 1 | . . . |
| SUÈDE et NORWÉGE | 206,632 | 307,232 | 83,970 | 189,603 | 196,859 | 94,133 | . . . | 95,470 | 50. 4 | . . . | 102,726 | 52. 2 | 0. 4 | 0. 5 | 0. 1 | 0. 3 | 0. 3 | 0. 1 |
| ANGLETERRE, (y compris Gibraltar, Malte et les îles Ioniennes) | 16,769,087 | 14,807,658 | 11,888,496 | 14,614,849 | 14,520,023 | 15,700,775 | 1,085,926 | . . . | 7. 4 | 1,180,752 | . . . | 8. 1 | 30. 7 | 25. 1 | 20. 3 | 20. 9 | 24. 0 | 25. 7 |
| ESPAGNE (y compris les îles Canaries) | 53,245 | 256,837 | 37,339 | 85,608 | 103,257 | 110,072 | 24,464 | . . . | 28. 6 | 6,815 | . . . | 6. 6 | 0. 1 | 0. 4 | 0. 1 | 0. 1 | 0. 2 | 0. 2 |
| PORTUGAL (y compris Madère, les îles du Cap-Vert et les Açores) | 41,934 | 98,388 | 52,064 | 121,307 | 78,423 | 55,445 | . . . | 65,862 | 54. 3 | . . . | 22,978 | 29. 3 | 0. 1 | 0. 2 | 0. 1 | 0. 2 | 0. 1 | 0. 1 |
| GRÈCE (y compris les îles de l'Archipel) | . . . | 82,872 | 44,121 | 15,758 | 35,688 | . . . | . . . | 15,758 | . . . | . . . | 35,688 | . . . | . . . | 0. 2 | 0. 1 | . . . | 0. 1 | . . . |
| TURQUIE (y compris les îles de l'Archipel) | 95,090 | 120,757 | 13,654 | 21,756 | 62,814 | 192,343 | 170,587 | . . . | 784. 1 | 129,529 | . . . | 206. 2 | 0. 2 | 0. 2 | . . . | . . . | 0. 1 | 0. 3 |
| ÉGYPTE | . . . | 89,683 | 6,749 | 42,223 | 34,664 | 8,004 | . . . | 34,219 | 8. 4 | . . . | 26,660 | 76. 9 | . . . | 0. 2 | . . . | 0. 1 | 0. 1 | . . . |
| MAROC | . . . | . . . | . . . | . . . | . . . | 3,961 | 3,961 | . . . | . . . | 3,961 | . . . | . . . | . . . | . . . | . . . | . . . | . . . | . . . |
| ALGER | 7,192 | 744 | . . . | . . . | 1,984 | 7,373 | 7,373 | . . . | . . . | 5,389 | . . . | 271. 6 | . . . | . . . | . . . | . . . | . . . | . . . |
| ILES DE JAVA ET SUMATRA | 701,588 | 2,511,980 | 809,240 | 314,106 | 1,084,228 | 2,117,500 | 1,803,394 | . . . | 574. 1 | 1,033,272 | . . . | 95. 3 | 1. 3 | 4. 3 | 1. 4 | 0. 5 | 1. 8 | 3. 5 |
| ILES PHILIPPINES | 604,209 | 1,664,813 | 1,479,289 | 908,711 | 1,164,256 | 367,874 | . . . | 540,837 | 59. 5 | . . . | 796,382 | 68. 4 | 1. 1 | 2. 8 | 2. 5 | 1. 3 | 1. 9 | 0. 6 |
| ÉTATS-UNIS | 6,564,674 | 10,179,686 | 10,969,062 | 9,128,355 | 9,210,444 | 4,417,085 | . . . | 4,711,270 | 51. 6 | . . . | 4,793,359 | 52. 0 | 12. 0 | 17. 3 | 18. 6 | 13. 1 | 15. 2 | 7. 2 |
| CUBA ET PORTO-RICO (possessions Espagnoles) | 6,542,497 | 4,031,470 | 7,219,457 | 7,648,070 | 6,360,374 | 6,590,892 | . . . | 1,057,178 | 13. 8 | 250,518 | . . . | 3. 6 | 12. 0 | 6. 8 | 12. 3 | 10. 9 | 10. 5 | 10. 8 |
| JAMAÏQUE | . . . | . . . | . . . | . . . | . . . | 8,209 | 8,209 | . . . | . . . | 8,209 | . . . | . . . | . . . | . . . | . . . | . . . | . . . | . . . |
| HAÏTI | 1,795,737 | 1,918,541 | 511,034 | 3,148,227 | 1,842,885 | 2,910,419 | . . . | 237,808 | 7. 6 | 1,067,534 | . . . | 57. 9 | 3. 3 | 3. 2 | 0. 8 | 4. 5 | 3. 1 | 4. 8 |
| BRÉSIL | 8,311,494 | 6,590,318 | 8,619,995 | 7,079,620 | 7,650,356 | 4,734,664 | . . . | 2,344,956 | 33. 1 | . . . | 2,915,692 | 38. 1 | 15. 2 | 11. 2 | 14. 8 | 10. 1 | 12. 6 | 7. 8 |
| RIO DE LA PLATA | 1,043,586 | 827,476 | 3,627,083 | 7,625,010 | 3,280,789 | 5,165,332 | . . . | 2,459,678 | 32. 3 | 1,884,543 | . . . | 57. 5 | 2. 0 | 1. 4 | 6. 2 | 10. 9 | 5. 5 | 8. 5 |
| CHILI | . . . | 32,000 | . . . | 116,985 | 37,246 | 601 | . . . | 116,384 | 99. 5 | . . . | 36,645 | 98. 4 | . . . | . . . | . . . | 0. 2 | 0. 1 | . . . |
| MEXIQUE | 301,802 | . . . | . . . | . . . | 75,451 | 5,032 | 5,032 | . . . | . . . | . . . | 70,419 | 93. 3 | 0. 5 | . . . | . . . | . . . | 0. 1 | . . . |
| TOTAUX | 54,507,843 | 58,951,630 | 58,607,444 | 69,783,807 | 60,462,681 | 60,990,103 | . . . | 8,793,704 | 12. 6 | 527,422 | . . . | 0. 9 | 100. 0 | 100. 0 | 100. 0 | 100. 0 | 100. 0 | 100. 0 |

# MOUVEMENT GÉNÉRAL DES ENTREPÔTS DE BELGIQUE.

## ENTRÉE ET SORTIE RÉUNIES PAR CLASSE DE MARCHANDISES.

### DENRÉES EXOTIQUES.

| ENTREPÔTS. | VALEURS EN FRANCS. 1835. | 1836. | 1837. | 1838. | Moyenne quatriennale. | 1839. | COMPARAISON DE 1839 AVEC 1838. En plus. | En moins. | En plus ou en moins. p. % | AVEC LA MOYENNE QUATRIENNALE. En plus. | En moins. | En plus ou en moins. p % | PROPORTIONS POUR 100. 1835. | 1836. | 1837. | 1838. | Moyenne quatriennale. | 1839. |
|---|---|---|---|---|---|---|---|---|---|---|---|---|---|---|---|---|---|---|
| | Francs. | Francs. | Francs. | Francs. | Francs. | Francs. | Francs. | Francs. | p. % | Francs. | Francs. | p % | | | | | | |
| ANVERS | 45,877,659 | 41,278,057 | 45,401,567 | 45,594,847 | 43,488,027 | 39,848,292 | . . . | 3,546,555 | 8. 2 | . . . | 3,639,735 | 8. 4 | 74. 4 | 75. 2 | 75. 0 | 79. 1 | 74. 8 | 75. 9 |
| BRUGES | 1,679,254 | 692,147 | 514,552 | 1,062,858 | 837,198 | 927,955 | . . . | 154,925 | 12. 7 | 90,755 | . . . | 10. 9 | 1. 8 | 1. 2 | 0. 8 | 1. 9 | 1. 4 | 1. 8 |
| BRUXELLES | 2,112,647 | 2,749,044 | 3,651,940 | 2,578,861 | 2,718,123 | 2,007,988 | . . . | 370,875 | 15. 6 | . . . | 710,135 | 26. 1 | 5. 6 | 4. 9 | 5. 8 | 4. 5 | 4. 7 | 3. 8 |
| COURTRAY | 357,728 | 275,282 | 294,701 | 166,120 | 268,458 | 75,168 | . . . | 90,932 | 54. 8 | . . . | 193,290 | 72. 1 | 0. 6 | 0. 5 | 0. 5 | 0. 3 | 0. 5 | 0. 2 |
| DOUR | . . . | . . . | 91,074 | 104,561 | 48,859 | 55,809 | . . . | 48,532 | 46. 5 | 6,950 | . . . | 14. 6 | . . . | . . . | 0. 1 | 0. 2 | 0. 1 | 0. 1 |
| GAND | 9,675,207 | 9,805,895 | 10,256,177 | 6,949,195 | 8,946,716 | 8,259,320 | 2,210,127 | . . . | 36. 5 | . . . | 687,396 | 7. 7 | 16. 4 | 17. 4 | 16. 5 | 11. 0 | 15. 4 | 15. 7 |
| LIÉGE | 657,614 | 356,915 | 409,588 | 805,541 | 551,864 | 535,140 | . . . | 448,195 | 55. 8 | . . . | 196,718 | 35. 6 | 1. 1 | 0. 6 | 0. 7 | 1. 5 | 1. 0 | 0. 7 |
| LOUVAIN | 16,804 | 125,491 | 54,568 | 89,851 | 69,379 | 86,185 | 5,532 | . . . | 6. 6 | 16,804 | . . . | 24. 2 | . . . | 0. 2 | 0. 1 | 0. 2 | 0. 1 | 0. 2 |
| MALINES | 29,194 | 46,670 | 25,052 | 20,161 | 30,264 | 10,119 | . . . | 10,042 | 50. 2 | . . . | 20,145 | 66. 6 | 0. 1 | 0. 1 | . . . | . . . | 0. 1 | . . . |
| MONS | 252,108 | 147,624 | 166,211 | 211,860 | 194,451 | 115,157 | . . . | 96,725 | 45. 6 | . . . | 79,514 | 40. 8 | 0. 4 | 0. 5 | 0. 3 | 0. 4 | 0. 3 | 0. 2 |
| NIEUPORT | 2,220 | . . . | . . . | . . . | 555 | 348 | 348 | . . . | . . . | . . . | 207 | 37. 3 | . . . | . . . | . . . | . . . | . . . | . . . |
| OSTENDE | 631,518 | 447,770 | 688,856 | 89,505 | 464,512 | 208,327 | 119,224 | . . . | 133. 3 | . . . | 255,785 | 55. 1 | 1. 1 | 0. 8 | 1. 1 | 0. 2 | 0. 8 | 0. 4 |
| RUREMONDE | 126,987 | 66,700 | 70,718 | 8,398 | 68,201 | 14,510 | 6,112 | . . . | 72. 8 | . . . | 53,691 | 78. 7 | 0. 2 | 0. 1 | 0. 1 | . . . | 0. 1 | . . . |
| TOURNAY | 149,776 | 303,884 | 433,657 | 380,548 | 316,966 | 351,118 | . . . | 29,459 | 7. 8 | 54,152 | . . . | 10. 8 | 0. 2 | 0. 5 | 0. 7 | 0. 7 | 0. 5 | 0. 7 |
| VENLOO | 70,715 | 95,590 | 190,741 | 115,298 | 120,585 | 166,582 | 55,284 | . . . | 47. 0 | 45,907 | . . . | 38. 1 | 0. 1 | 0. 2 | 0. 3 | 0. 2 | 0. 2 | 0. 3 |
| TOTAUX | 59,925,619 | 56,371,049 | 62,935,169 | 54,864,000 | 58,135,958 | 53,482,180 | . . . | 5,581,820 | 4. 4 | . . . | 5,641,778 | 9. 7 | 100. 0 | 100. 0 | 100. 0 | 100. 0 | 100. 0 | 100. 0 |

### DENRÉES INDIGÈNES.

| VALEURS EN FRANCS. 1835. | 1836. | 1837. | 1838. | Moyenne quatriennale. | 1839. | COMPARAISON DE 1839 AVEC 1838. En plus. | En moins. | En plus ou en moins. p. % | AVEC LA MOYENNE QUATRIENNALE. En plus. | En moins. | En plus ou en moins. p % | PROPORTIONS POUR 100. 1835. | 1836. | 1837. | 1838. | Moyenne quatriennale. | 1839. |
|---|---|---|---|---|---|---|---|---|---|---|---|---|---|---|---|---|---|
| Francs. | Francs. | Francs. | Francs. | Francs. | Francs. | Francs. | Francs. | p. % | Francs. | Francs. | p. % | | | | | | |
| 1,571,650 | 1,115,672 | 1,182,855 | 1,532,110 | 1,300,061 | 2,495,588 | 965,278 | . . . | 62. 9 | 1,195,527 | . . . | 91. 9 | 79. 1 | 88. 7 | 89. 6 | 77. 6 | 82. 8 | 87. 4 |
| 48,507 | 23,585 | 23,781 | 159,024 | 58,647 | 84,956 | . . . | 54,068 | 53. 9 | 26,509 | . . . | 44. 8 | 2. 8 | 1. 9 | 1. 8 | 7. 0 | 3. 7 | 3. 0 |
| 70,590 | 90,572 | 31,106 | 94,019 | 71,519 | 53,556 | . . . | 40,674 | 43. 3 | . . . | 18,185 | 25. 4 | 4. 1 | 7. 2 | 2. 4 | 4. 8 | 4. 6 | 1. 9 |
| . . . | . . . | . . . | 10,800 | 2,700 | . . . | . . . | 10,800 | . . . | . . . | 2,700 | . . . | . . . | . . . | . . . | 0. 5 | 0. 2 | . . . |
| . . . | . . . | . . . | . . . | . . . | . . . | . . . | . . . | . . . | . . . | . . . | . . . | . . . | . . . | . . . | . . . | . . . | . . . |
| 67,564 | 12,985 | 47,812 | 172,597 | 75,189 | 164,446 | . . . | 7,951 | 4. 6 | 89,257 | . . . | 118. 7 | 5. 9 | 1. 0 | 3. 6 | 8. 7 | 4. 8 | 5. 8 |
| 110,958 | . . . | . . . | 394 | 27,853 | 40,801 | 40,407 | . . . | 10,255. 6 | 12,968 | . . . | 46. 6 | 6. 4 | . . . | . . . | . . . | 1. 8 | 1. 4 |
| 20,819 | 6,740 | 5,168 | 17,808 | 13,634 | 12,405 | . . . | 5,405 | 30. 4 | . . . | 1,251 | 8. 8 | 1. 5 | 0. 5 | 0. 3 | 0. 9 | 0. 8 | 0. 4 |
| . . . | . . . | . . . | . . . | . . . | . . . | . . . | . . . | . . . | . . . | . . . | . . . | . . . | . . . | . . . | . . . | . . . | . . . |
| . . . | . . . | . . . | . . . | . . . | . . . | . . . | . . . | . . . | . . . | . . . | . . . | . . . | . . . | . . . | . . . | . . . | . . . |
| 48 | . . . | . . . | . . . | 12 | . . . | . . . | . . . | . . . | . . . | 12 | . . . | . . . | . . . | . . . | . . . | . . . | . . . |
| 57,511 | 4,424 | 21,560 | 8,105 | 17,859 | 1,655 | . . . | 6,472 | 79. 9 | . . . | 16,217 | 90. 8 | 2. 2 | 0. 4 | 1. 6 | 0. 4 | 1. 1 | 0. 1 |
| 560 | 560 | . . . | . . . | 180 | . . . | . . . | . . . | . . . | . . . | 180 | . . . | . . . | . . . | . . . | . . . | . . . | . . . |
| . . . | . . . | . . . | . . . | . . . | . . . | . . . | 6 | . . . | . . . | 2 | . . . | . . . | 0. 2 | 0. 1 | . . . | . . . | . . . |
| 5,270 | 9,064 | 1,021 | 3,339 | 365 | . . . | . . . | 656 | 64. 3 | . . . | 2,274 | 80. 1 | . . . | 0. 5 | 0. 7 | 0. 1 | 0. 2 | . . . |
| 1,755,657 | 1,255,208 | 1,319,324 | 1,975,675 | 1,570,966 | 2,853,328 | 877,653 | . . . | 44. 4 | 1,282,593 | . . . | 81. 6 | 100. 0 | 100. 0 | 100. 0 | 100. 0 | 100. 0 | 100. 0 |

### MATIÈRES NATURELLES.

| VALEURS EN FRANCS. 1835. | 1836. | 1837. | 1838. | Moyenne quatriennale. | 1839. | COMPARAISON DE 1839 AVEC 1838. En plus. | En moins. | En plus ou en moins. p. % | AVEC LA MOYENNE QUATRIENNALE. En plus. | En moins. | En plus ou en moins. p % | PROPORTIONS POUR 100. 1835. | 1836. | 1837. | 1838. | Moyenne quatriennale. | 1839. |
|---|---|---|---|---|---|---|---|---|---|---|---|---|---|---|---|---|---|
| Francs. | Francs. | Francs. | Francs. | Francs. | Francs. | Francs. | Francs. | p. % | Francs. | Francs. | p. % | | | | | | |
| 24,651,593 | 28,057,257 | 25,299,566 | 45,059,989 | 30,262,101 | 29,348,118 | . . . | 15,691,871 | 51. 8 | . . . | 915,985 | 3. 0 | 92. 4 | 75. 4 | 72. 1 | 65. 8 | 72. 3 | 59. 9 |
| 81,914 | 4,906 | 10,916 | 222,277 | 87,503 | 540,081 | 287,804 | . . . | 114. 1 | 452,578 | . . . | 517. 2 | 0. 3 | . . . | . . . | 0. 4 | 0. 2 | 1. 1 |
| 208,542 | 931,075 | 449,982 | 402,661 | 498,014 | 205,811 | . . . | 196,850 | 48. 9 | . . . | 292,203 | 58. 7 | 0. 8 | 2. 5 | 1. 3 | 0. 6 | 1. 2 | 0. 4 |
| . . . | . . . | . . . | . . . | . . . | . . . | . . . | . . . | . . . | . . . | . . . | . . . | . . . | . . . | . . . | . . . | . . . | . . . |
| . . . | . . . | . . . | . . . | . . . | . . . | . . . | . . . | . . . | . . . | . . . | . . . | . . . | . . . | . . . | . . . | . . . | . . . |
| 185,618 | 3,604,756 | 4,321,069 | 8,406,515 | 4,129,440 | 3,944,968 | . . . | 2,461,547 | 29. 5 | 1,815,328 | . . . | 45. 9 | 0. 7 | 9. 4 | 12. 3 | 12. 4 | 9. 9 | 12. 1 |
| 83,781 | 1,044 | 22,154 | 66,106 | 43,021 | 8,574 | . . . | 57,533 | 87. 0 | . . . | 34,447 | 80. 1 | 0. 3 | . . . | 0. 1 | 0. 1 | 0. 1 | . . . |
| 140 | 3,000 | . . . | . . . | 785 | 1,800 | 1,800 | . . . | . . . | 1,015 | . . . | 129. 3 | . . . | . . . | . . . | . . . | . . . | . . . |
| . . . | . . . | . . . | . . . | . . . | . . . | . . . | . . . | . . . | . . . | . . . | . . . | . . . | . . . | . . . | . . . | . . . | . . . |
| 48 | 10 | 28 | 9,000 | 2,272 | 159,348 | 150,348 | . . . | 1,445. 2 | 156,976 | . . . | 6,028. 9 | . . . | . . . | . . . | . . . | . . . | 0. 3 |
| . . . | 1,160,950 | 2,650,725 | 6,542,664 | 2,540,854 | 4,496,556 | . . . | 1,846,108 | 29. 1 | 1,955,722 | . . . | 70. 9 | . . . | 5. 1 | 7. 6 | 9. 4 | 6. 1 | 9. 1 |
| 1,452,779 | 4,445,715 | 2,508,764 | 8,972,917 | 4,294,544 | 8,965,590 | . . . | 707,518 | 7. 9 | 3,970,855 | . . . | 92. 5 | 5. 5 | 11. 6 | 6. 6 | 13. 5 | 10. 2 | 17. 1 |
| 1,356 | . . . | . . . | . . . | 339 | . . . | . . . | . . . | . . . | . . . | 339 | . . . | . . . | . . . | . . . | . . . | . . . | . . . |
| 5,376 | 2,474 | . . . | 10 | 1,965 | 500 | 490 | . . . | 4,900. 0 | . . . | 1,465 | 74. 5 | . . . | . . . | . . . | . . . | . . . | . . . |
| 5,612 | 8,004 | 2,569 | 414 | 5,498 | 620 | 206 | . . . | 49. 8 | . . . | 2,878 | 82. 3 | . . . | . . . | . . . | . . . | . . . | . . . |
| 26,672,959 | 38,226,189 | 35,065,764 | 67,492,553 | 41,864,316 | 48,951,675 | . . . | 18,540,678 | 27. 5 | 7,087,359 | . . . | 16. 9 | 100. 0 | 100. 0 | 100. 0 | 100. 0 | 100. 0 | 100. 0 |

(SUITE) ENTRÉE ET SORTIE RÉUNIES PAR CLASSE DE MARCHANDISES.

### DÉCHETS DE FABRICATION, DE COMBUSTION ET DE VÉGÉTATION.

| ENTREPÔTS. | VALEURS EN FRANCS. 1835. | 1836. | 1837. | 1838. | Moyenne quatriennale. | 1839. | COMPARAISON DE 1839 AVEC 1838. En plus. | En moins. | En plus ou en moins. p. % | AVEC LA MOYENNE QUATRIENNALE. En plus. | En moins. | En plus ou en moins. p % | PROPORTIONS POUR 100. 1835. | 1836. | 1837. | 1838. | Moyenne quatriennale. | 1839. |
|---|---|---|---|---|---|---|---|---|---|---|---|---|---|---|---|---|---|---|
| | Francs. | Francs. | Francs. | Francs. | Francs. | Francs. | Francs. | Francs. | p. % | Francs. | Francs. | p % | | | | | | |
| ANVERS | 1,601,109 | 1,657,223 | 1,469,523 | 1,261,769 | 1,497,406 | 1,063,463 | . . . | 196,506 | 15. 6 | . . . | 451,943 | 28. 8 | 97. 9 | 94. 1 | 96. 8 | 97. 8 | 96. 5 | 99. 8 |
| BRUGES | . . . | . . . | . . . | . . . | . . . | . . . | . . . | . . . | . . . | . . . | . . . | . . . | . . . | . . . | . . . | . . . | . . . | . . . |
| BRUXELLES | . . . | 22,951 | 29,175 | 1,980 | 13,526 | 54 | . . . | 1,946 | 98. 3 | . . . | 13,499 | 99. 8 | . . . | 1. 3 | 1. 9 | 0. 2 | 0. 9 | . . . |
| COURTRAY | . . . | . . . | . . . | . . . | . . . | . . . | . . . | . . . | . . . | . . . | . . . | . . . | . . . | . . . | . . . | . . . | . . . | . . . |
| DOUR | . . . | . . . | . . . | . . . | . . . | 276 | 276 | . . . | . . . | 276 | . . . | . . . | . . . | . . . | . . . | . . . | . . . | . . . |
| GAND | . . . | . . . | . . . | . . . | . . . | . . . | . . . | . . . | . . . | . . . | . . . | . . . | . . . | . . . | . . . | . . . | . . . | . . . |
| LIÉGE | 180 | 254 | 638 | 20,554 | 6,851 | 1,884 | . . . | 24,450 | 92. 8 | . . . | 4,967 | 72. 5 | . . . | . . . | . . . | 2. 0 | 0. 4 | 0. 2 |
| LOUVAIN | . . . | . . . | . . . | . . . | . . . | . . . | . . . | . . . | . . . | . . . | . . . | . . . | . . . | . . . | . . . | . . . | . . . | . . . |
| MALINES | . . . | . . . | . . . | . . . | . . . | . . . | . . . | . . . | . . . | . . . | . . . | . . . | . . . | . . . | . . . | . . . | . . . | . . . |
| MONS | . . . | . . . | . . . | . . . | . . . | . . . | . . . | . . . | . . . | . . . | . . . | . . . | . . . | . . . | . . . | . . . | . . . | . . . |
| NIEUPORT | . . . | . . . | 86 | . . . | 22 | . . . | . . . | . . . | . . . | . . . | 22 | . . . | . . . | . . . | . . . | . . . | . . . | . . . |
| OSTENDE | 11,022 | 81,550 | 18,750 | . . . | 27,830 | . . . | . . . | . . . | . . . | . . . | 27,830 | . . . | 0. 7 | 4. 6 | 1. 3 | . . . | 1. 8 | . . . |
| RUREMONDE | . . . | . . . | . . . | . . . | . . . | . . . | . . . | . . . | . . . | . . . | . . . | . . . | . . . | . . . | . . . | . . . | . . . | . . . |
| TOURNAY | 24,000 | . . . | . . . | . . . | 6,000 | . . . | . . . | . . . | . . . | . . . | 6,000 | . . . | 1. 4 | . . . | . . . | . . . | 0. 4 | . . . |
| VENLOO | . . . | . . . | . . . | . . . | . . . | . . . | . . . | . . . | . . . | . . . | . . . | . . . | . . . | . . . | . . . | . . . | . . . | . . . |
| TOTAUX | 1,636,311 | 1,761,058 | 1,518,150 | 1,290,083 | 1,551,625 | 1,067,657 | . . . | 222,426 | 82. 7 | . . . | 483,968 | 31. 2 | 100. 0 | 100. 0 | 100. 0 | 100. 0 | 100. 0 | 100. 0 |

### MATIÈRES APPRÊTÉES.

| VALEURS EN FRANCS. 1835. | 1836. | 1837. | 1838. | Moyenne quatriennale. | 1839. | COMPARAISON DE 1839 AVEC 1838. En plus. | En moins. | En plus ou en moins. p. % | AVEC LA MOYENNE QUATRIENNALE. En plus. | En moins. | En plus ou en moins. p % | PROPORTIONS POUR 100. 1835. | 1836. | 1837. | 1838. | Moyenne quatriennale. | 1839. |
|---|---|---|---|---|---|---|---|---|---|---|---|---|---|---|---|---|---|
| Francs. | Francs. | Francs. | Francs. | Francs. | Francs. | Francs. | Francs. | p. % | Francs. | Francs. | p. % | | | | | | |
| 4,996,527 | 5,525,780 | 4,111,654 | 5,822,578 | 4,614,085 | 4,205,681 | 383,503 | . . . | 10. 0 | . . . | 408,404 | 8. 8 | 68. 9 | 81. 3 | 75. 2 | 83. 5 | 76. 4 | 86. 7 |
| 14,815 | 29,559 | 13,026 | 28,468 | 21,467 | 48,432 | 19,964 | . . . | 70. 0 | 26,965 | . . . | 125. 6 | 0. 2 | 0. 4 | 0. 2 | 0. 6 | 0. 4 | 1. 0 |
| 65,412 | 25,186 | 24,142 | 5,568 | 30,027 | 5,572 | . . . | 1,996 | 37. 2 | . . . | 26,655 | 88. 8 | 0. 9 | 0. 3 | 0. 4 | 0. 1 | 0. 5 | 0. 1 |
| . . . | . . . | . . . | . . . | . . . | . . . | . . . | . . . | . . . | . . . | . . . | . . . | . . . | . . . | . . . | . . . | . . . | . . . |
| . . . | . . . | . . . | . . . | . . . | . . . | . . . | . . . | . . . | . . . | . . . | . . . | . . . | . . . | . . . | . . . | . . . | . . . |
| 54,316 | . . . | 10,229. 4 | 54,520 | . . . | 12,751. 2 | . . . | . . . | . . . | . . . | . . . | . . . | . . . | . . . | . . . | . . . | . . . | 1. 1 |
| 34,534 | . . . | 1,409. 2 | 7,218 | . . . | 24. 3 | 0. 5 | 0. 5 | 0. 9 | 0. 1 | 0. 5 | 0. 8 | 785,280 | 1,070,207 | 1,000,561 | 1,167,568 | 1,008,406 | 684,115 |
| 650 | 545 | 550 | 426 | 54,746 | . . . | . . . | . . . | . . . | . . . | . . . | . . . | 459,469 | 215,021 | 660,565 | 294,738 | 407,946 | 1,516,007 |
| 31,592 | 53,897 | 52,287 | 2,450 | 29,756 | 36,074 | . . . | . . . | 2. 7 | . . . | 0. 6 | . . . | 44,854 | 13,060 | 1,500 | 840 | 14,808 | 5,620 |
| . . . | . . . | 147,824 | . . . | 36,956 | . . . | . . . | . . . | . . . | . . . | . . . | . . . | 1,172,027 | 907,145 | 625,162 | 645,094 | 857,007 | 288,958 |
| 560 | 2,844 | 70 | 868 | . . . | . . . | . . . | 70 | . . . | . . . | 868 | . . . | . . . | 0. 1 | 0. 1 | . . . | . . . | . . . |
| 795 | 417 | . . . | 503 | 11,646 | 11,646 | . . . | . . . | . . . | 11,143 | . . . | 3,745. 6 | . . . | . . . | . . . | . . . | . . . | 0. 2 |
| 2,138,320 | 1,161,568 | 1,106,500 | 772,921 | 1,294,877 | 486,181 | 42,452 | 9,244 | 841 | . . . | 13,154 | 35,070 | 35,070 | . . . | . . . | 21,950 | . . . | 167. 0 |
| . . . | 286,740 | 37. 1 | . . . | 808,096 | 62. 4 | 29. 5 | 17. 1 | 20. 2 | 16. 7 | 21. 4 | 10. 0 | 486,252 | 657,084 | 525,589 | 1,206,584 | 715,372 | 1,162,656 |
| 2,424 | . . . | . . . | . . . | 606 | . . . | . . . | . . . | . . . | . . . | 606 | . . . | . . . | . . . | . . . | . . . | . . . | . . . |
| . . . | . . . | . . . | . . . | 606 | . . . | . . . | . . . | . . . | . . . | 585 | . . . | . . . | . . . | . . . | . . . | . . . | . . . |
| 1,510 | 22,084 | 2,781 | 2,510 | 7,121 | . . . | . . . | 2,510 | . . . | . . . | 7,121 | . . . | . . . | 0. 3 | 0. 1 | . . . | 0. 1 | . . . |
| 744 | 10,384 | . . . | 2,782 | 5,958 | . . . | 5,958 | . . . | . . . | 5,156 | . . . | 115. 4 | . . . | 0. 2 | . . . | 0. 1 | 0. 1 | . . . |
| 7,250,598 | 6,799,805 | 5,472,402 | 6,654,405 | 6,039,274 | 4,852,970 | 218,475 | . . . | 4. 7 | . . . | 1,180,304 | 19. 6 | 100. 0 | 100. 0 | 100. 0 | 100. 0 | 100. 0 | 100. 0 |

### MATIÈRES FABRIQUÉES.

| VALEURS EN FRANCS. 1835. | 1836. | 1837. | 1838. | Moyenne quatriennale. | 1839. | COMPARAISON DE 1839 AVEC 1838. En plus. | En moins. | En plus ou en moins. p. % | AVEC LA MOYENNE QUATRIENNALE. En plus. | En moins. | En plus ou en moins. p % | PROPORTIONS POUR 100. 1835. | 1836. | 1837. | 1838. | Moyenne quatriennale. | 1839. |
|---|---|---|---|---|---|---|---|---|---|---|---|---|---|---|---|---|---|
| Francs. | Francs. | Francs. | Francs. | Francs. | Francs. | Francs. | Francs. | p. % | Francs. | Francs. | p. % | | | | | | |
| 5,564,590 | 5,263,792 | 3,259,380 | 5,775,215 | 5,415,222 | 6,667,807 | 2,894,592 | . . . | 70. 7 | 5,252,585 | . . . | 95. 2 | 20. 6 | 22. 2 | 37. 2 | 39. 1 | 27. 6 | 31. 8 |
| 36,704 | 62,992 | 86,578 | 99,765 | 71,460 | 145,025 | 45,260 | . . . | 45. 4 | 73,565 | . . . | 102. 9 | 0. 2 | 0. 4 | 1. 0 | 1. 0 | 0. 6 | 1. 1 |
| 9,181,246 | 7,960,751 | 2,215,201 | 1,794,821 | 5,387,505 | 1,812,216 | 17,595 | . . . | 1. 0 | . . . | 3,475,289 | 65. 7 | 56. 5 | 54. 1 | 25. 2 | 18. 6 | 42. 8 | 14. 1 |
| 33,552 | 57,910 | 1,120 | 15,922 | 26,576 | 7,607 | . . . | 6,315 | 45. 4 | . . . | 18,969 | 71. 4 | 0. 2 | 0. 4 | . . . | 0. 1 | 0. 2 | 0. 1 |
| 459,469 | 215,021 | 660,565 | 294,738 | 407,946 | 1,516,007 | 1,222,179 | . . . | 414. 7 | 1,109,861 | . . . | 270. 2 | 2. 8 | 1. 4 | 7. 5 | 3. 1 | 3. 3 | 11. 8 |
| 705,280 | 1,070,207 | 1,000,561 | 1,167,568 | 1,008,406 | 684,115 | . . . | 485,455 | 41. 4 | . . . | 534,293 | 52. 2 | 4. 3 | 7. 5 | 12. 4 | 12. 1 | 8. 1 | 5. 2 |
| 44,854 | 13,060 | 1,500 | 840 | 14,808 | 5,620 | 4,780 | . . . | 569. 0 | . . . | 9,188 | 62. 0 | 0. 3 | 0. 1 | . . . | . . . | 0. 1 | . . . |
| 1,172,027 | 907,145 | 625,162 | 645,094 | 857,007 | 288,958 | . . . | 556,750 | 53. 2 | . . . | 548,049 | 60. 5 | 7. 2 | 6. 2 | 7. 1 | 6. 7 | 6. 8 | 2. 2 |
| 42,452 | 9,244 | 841 | . . . | 13,154 | 35,070 | 35,070 | . . . | . . . | 21,950 | . . . | 167. 0 | 0. 3 | 0. 1 | . . . | . . . | 0. 1 | 0. 2 |
| 486,252 | 657,084 | 525,589 | 1,206,584 | 715,372 | 1,162,656 | . . . | 45,928 | 3. 7 | 449,284 | . . . | 62. 9 | 3. 0 | 4. 5 | 6. 0 | 12. 5 | 5. 8 | 9. 0 |
| 1,499 | 839 | . . . | . . . | 585 | . . . | . . . | . . . | . . . | . . . | . . . | . . . | . . . | . . . | . . . | . . . | . . . | . . . |
| 758,625 | 473,996 | 286,517 | 615,074 | 533,378 | 524,285 | . . . | 89,089 | 14. 6 | . . . | 8,995 | 1. 7 | 4. 6 | 3. 2 | 3. 3 | 6. 3 | 4. 3 | 4. 1 |
| 24,615 | 42,974 | 24,716 | 47,555 | 34,964 | 18,337 | . . . | 29,216 | 61. 4 | . . . | 16,627 | 47. 6 | 0. 2 | 0. 3 | 0. 3 | 0. 5 | 0. 3 | 0. 1 |
| 16,310,844 | 14,712,615 | 8,771,550 | 9,698,664 | 12,563,363 | 12,868,691 | 5,209,957 | . . . | 53. 2 | 505,358 | . . . | 4. 1 | 100. 0 | 100. 0 | 100. 0 | 100. 0 | 100. 0 | 100. 0 |

# MOUVEMENT SPÉCIAL DES ENTREPÔTS DE BELGIQUE.

## ENTRÉE PAR CLASSE DE MARCHANDISES.

| ENTREPÔTS. | DENRÉES EXOTIQUES. | | |

# MOUVEMENT SPÉCIAL DES ENTREPÔTS DE BELGIQUE.

## SORTIE PAR CLASSE DE MARCHANDISES.

### DENRÉES EXOTIQUES.

| ENTREPÔTS. | VALEURS EN FRANCS. 1835. | 1836. | 1837. | 1838. | MOYENNE quatriennale. | 1839. | COMPARAISON DE 1839 AVEC 1838. EN PLUS. | EN MOINS. | EN PLUS ou EN MOINS. | AVEC LA MOYENNE QUATRIENNALE. EN PLUS. | EN MOINS. | EN PLUS ou EN MOINS. | PROPORTIONS POUR 100. 1835. | 1836. | 1837. | 1838. | MOYENNE quatriennale. | 1839. |
|---|---|---|---|---|---|---|---|---|---|---|---|---|---|---|---|---|---|---|
| | | | | | | | Francs. | Francs. | p. % | Francs. | Francs. | p. % | | | | | | |
| ANVERS | 20,819,894 | 20,266,542 | 25,078,525 | 22,214,547 | 21,594,827 | 19,560,143 | . . . | 2,854,402 | 12. 8 | . . . | 2,254,682 | 10. 5 | 74. 1 | 71. 6 | 75. 5 | 79. 2 | 74. 5 | 76. 0 |
| BRUGES | 709,675 | 516,074 | 251,650 | 315,154 | 447,638 | 407,308 | . . . | 105,756 | 20. 6 | . . . | 40,252 | 9. 0 | 2. 5 | 1. 1 | 0. 8 | 1. 8 | 1. 5 | 1. 6 |
| BRUXELLES | 964,696 | 1,292,949 | 1,851,852 | 1,258,974 | 1,542,115 | 1,017,601 | . . . | 241,375 | 19. 2 | . . . | 524,512 | 34. 2 | 3. 4 | 4. 6 | 5. 9 | 4. 5 | 4. 6 | 4. 0 |
| COURTRAY | 141,987 | 159,476 | 155,067 | 106,757 | 155,822 | 47,572 | . . . | 59,585 | 55. 6 | . . . | 88,450 | 65. 1 | 0. 5 | 0. 5 | 0. 5 | 0. 4 | 0. 5 | 0. 2 |
| DOUR | . . . | . . . | 40,855 | 56,864 | 24,429 | 23,454 | . . . | 54,410 | 60. 5 | . . . | 1,975 | 8. 1 | . . . | . . . | 0. 1 | 0. 2 | 0. 1 | 0. 1 |
| GAND | 4,541,263 | 5,456,508 | 5,090,945 | 2,877,455 | 4,486,493 | 3,966,442 | 1,088,989 | . . . | 37. 8 | . . . | 520,050 | 11. 6 | 16. 2 | 19. 2 | 16. 2 | 10. 2 | 15. 5 | 15. 6 |
| LIÉGE | 515,558 | 196,551 | 215,762 | 557,547 | 320,850 | 195,106 | . . . | 362,441 | 65. 0 | . . . | 125,744 | 39. 2 | 1. 1 | 0. 7 | 0. 7 | 2. 0 | 1. 1 | 0. 8 |
| LOUVAIN | 5,565 | 35,164 | 54,254 | 51,754 | 26,679 | 49,482 | 17,738 | . . . | 35. 8 | 22,805 | . . . | 85. 5 | . . . | 0. 1 | 0. 1 | 0. 1 | 0. 1 | 0. 2 |
| MALINES | 12,361 | 21,507 | 16,939 | 6,771 | 14,519 | 6,082 | . . . | 689 | 10. 2 | . . . | 8,257 | 57. 5 | . . . | 0. 1 | . . . | . . . | 0. 1 | . . . |
| MONS | 114,947 | 75,240 | 99,526 | 108,664 | 99,044 | 39,567 | . . . | 69,297 | 63. 8 | . . . | 59,677 | 60. 3 | 0. 4 | 0. 2 | 0. 3 | 0. 4 | 0. 3 | 0. 1 |
| NIEUPORT | 1,110 | . . . | . . . | . . . | 278 | 174 | 174 | . . . | . . . | . . . | 104 | 37. 4 | . . . | . . . | . . . | . . . | . . . | . . . |
| OSTENDE | 528,401 | 504,518 | 357,840 | 65,517 | 258,320 | 96,251 | 32,714 | . . . | 51. 5 | . . . | 102,289 | 62. 8 | 1. 2 | 1. 1 | 1. 1 | 0. 2 | 0. 9 | 0. 4 |
| RUREMONDE | 57,954 | 40,906 | 36,562 | 2,568 | 34,498 | 15,160 | 10,792 | . . . | 455. 7 | . . . | 21,258 | 61. 7 | 0. 2 | 0. 1 | 0. 1 | . . . | 0. 1 | . . . |
| TOURNAY | 71,068 | 147,656 | 195,595 | 213,729 | 157,512 | 140,935 | . . . | 74,794 | 34. 7 | . . . | 16,577 | 10. 5 | 0. 3 | 0. 5 | 0. 6 | 0. 8 | 0. 5 | 0. 6 |
| VENLOO | 24,866 | 49,283 | 92,825 | 51,137 | 54,528 | 109,155 | 58,018 | . . . | 113. 5 | 54,037 | . . . | 100. 2 | 0. 1 | 0. 2 | 0. 3 | 0. 2 | 0. 2 | 0. 4 |
| TOTAUX | 28,109,243 | 28,519,554 | 31,495,747 | 28,065,216 | 28,997,441 | 25,471,104 | . . . | 2,594,112 | 9. 2 | . . . | 3,926,557 | 12. 2 | 100. 0 | 100. 0 | 100. 0 | 100. 0 | 100. 0 | 100. 0 |

### DENRÉES INDIGÈNES.

| VALEURS EN FRANCS. 1835. | 1836. | 1837. | 1838. | MOYENNE quatriennale. | 1839. | COMPARAISON DE 1839 AVEC 1838. EN PLUS. | EN MOINS. | EN PLUS ou EN MOINS. | AVEC LA MOYENNE QUATRIENNALE. EN PLUS. | EN MOINS. | EN PLUS ou EN MOINS. | PROPORTIONS POUR 100. 1835. | 1836. | 1837. | 1838. | MOYENNE quatriennale. | 1839. |
|---|---|---|---|---|---|---|---|---|---|---|---|---|---|---|---|---|---|
| 658,905 | 484,628 | 665,969 | 759,544 | 656,784 | 1,146,551 | 587,907 | . . . | 51. 0 | 509,767 | . . . | 80. 1 | 80. 5 | 85. 1 | 91. 6 | 77. 0 | 82. 5 | 87. 1 |
| 15,049 | 16,971 | 11,587 | 68,358 | 27,461 | 40,542 | . . . | 18,896 | 27. 7 | 21,881 | . . . | 79. 7 | 1. 6 | 2. 9 | 1. 6 | 6. 9 | 5. 6 | 3. 7 |
| 24,081 | 65,099 | 17,135 | 48,504 | 38,155 | 11,678 | . . . | 36,626 | 75. 8 | . . . | 26,477 | 69. 4 | 3. 0 | 10. 8 | 2. 4 | 4. 9 | 4. 9 | 0. 9 |
| . . . | . . . | . . . | 5,400 | 1,350 | . . . | . . . | 5,400 | . . . | . . . | 1,350 | . . . | . . . | . . . | . . . | 0. 6 | 0. 2 | . . . |
| . . . | . . . | . . . | . . . | . . . | . . . | . . . | . . . | . . . | . . . | . . . | . . . | . . . | . . . | . . . | . . . | . . . | . . . |
| 53,271 | 7,545 | 14,887 | 93,598 | 57,225 | 78,706 | . . . | 14,602 | 15. 6 | 41,571 | . . . | 111. 7 | 4. 2 | 1. 3 | 2. 0 | 9. 5 | 4. 8 | 6. 0 |
| 55,469 | . . . | . . . | 197 | 13,916 | 20,400 | 20,205 | . . . | 10,255. 5 | 6,484 | . . . | 46. 6 | 7. 0 | . . . | . . . | . . . | 1. 8 | 1. 6 |
| 11,182 | 6,740 | 5,168 | 4,868 | 6,490 | 8,098 | 5,250 | . . . | 66. 4 | 1,608 | . . . | 24. 8 | 1. 4 | 1. 2 | 0. 4 | 0. 5 | 0. 8 | 0. 6 |
| . . . | . . . | . . . | . . . | . . . | . . . | . . . | . . . | . . . | . . . | . . . | . . . | . . . | . . . | . . . | . . . | . . . | . . . |
| . . . | . . . | . . . | . . . | . . . | . . . | . . . | . . . | . . . | . . . | . . . | . . . | . . . | . . . | . . . | . . . | . . . | . . . |
| . . . | . . . | . . . | . . . | . . . | . . . | . . . | . . . | . . . | . . . | . . . | . . . | . . . | . . . | . . . | . . . | . . . | . . . |
| 48 | . . . | . . . | . . . | 12 | . . . | . . . | . . . | . . . | . . . | . . . | . . . | . . . | . . . | . . . | . . . | . . . | . . . |
| . . . | . . . | . . . | . . . | . . . | . . . | . . . | . . . | . . . | 12 | . . . | 91. 3 | . . . | . . . | . . . | . . . | . . . | . . . |
| 18,519 | 2,950 | 10,147 | 4,738 | 9,055 | 789 | . . . | 3,949 | 85. 3 | . . . | 8,244 | 91. 3 | 2. 3 | 0. 5 | 1. 4 | 0. 5 | 1. 2 | 0. 1 |
| . . . | . . . | . . . | . . . | . . . | . . . | . . . | . . . | . . . | . . . | 90 | . . . | . . . | . . . | . . . | . . . | . . . | . . . |
| 180 | 180 | . . . | . . . | 90 | . . . | . . . | . . . | . . . | . . . | . . . | . . . | . . . | . . . | . . . | . . . | . . . | . . . |
| . . . | . . . | . . . | 5 | 1 | . . . | . . . | 5 | . . . | . . . | 1 | . . . | . . . | . . . | . . . | . . . | . . . | . . . |
| 1,511 | 4,194 | 946 | 1,665 | 209 | . . . | . . . | 737 | 77. 9 | . . . | 1,454 | 87. 4 | . . . | 0. 2 | 0. 6 | 0. 1 | 0. 2 | . . . |
| 794,594 | 585,402 | 725,087 | 985,656 | 772,180 | 1,315,865 | 550,227 | . . . | 35. 5 | 545,685 | . . . | 70. 4 | 100. 0 | 100. 0 | 100. 0 | 100. 0 | 100. 0 | 100. 0 |

### MATIÈRES NATURELLES.

| VALEURS EN FRANCS. 1835. | 1836. | 1837. | 1838. | MOYENNE quatriennale. | 1839. | COMPARAISON DE 1839 AVEC 1838. EN PLUS. | EN MOINS. | EN PLUS ou EN MOINS. | AVEC LA MOYENNE QUATRIENNALE. EN PLUS. | EN MOINS. | EN PLUS ou EN MOINS. | PROPORTIONS POUR 100. 1835. | 1836. | 1837. | 1838. | MOYENNE quatriennale. | 1839. |
|---|---|---|---|---|---|---|---|---|---|---|---|---|---|---|---|---|---|
| 12,526,615 | 13,611,055 | 15,155,791 | 21,148,872 | 15,105,583 | 15,056,580 | . . . | 6,092,292 | 28. 9 | . . . | 49,003 | 0. 3 | 95. 1 | 75. 2 | 75. 0 | 65. 6 | 72. 5 | 60. 5 |
| 49,937 | 2,505 | 5,668 | 73,710 | 30,682 | 266,021 | 192,511 | . . . | 260. 9 | 235,339 | . . . | 767. 0 | 0. 3 | . . . | . . . | 0. 2 | 0. 2 | 1. 1 |
| 87,154 | 475,295 | 180,359 | 225,695 | 242,170 | 151,974 | . . . | 93,719 | 41. 5 | . . . | 110,196 | 45. 5 | 0. 6 | 2. 6 | 1. 0 | 0. 7 | 1. 2 | 0. 5 |
| . . . | . . . | . . . | . . . | . . . | . . . | . . . | . . . | . . . | . . . | . . . | . . . | . . . | . . . | . . . | . . . | . . . | . . . |
| . . . | . . . | . . . | . . . | . . . | . . . | . . . | . . . | . . . | . . . | . . . | . . . | . . . | . . . | . . . | . . . | . . . | . . . |
| 49,080 | 1,809,140 | 2,069,302 | 4,167,086 | 2,023,642 | 2,990,768 | . . . | 1,170,318 | 28. 1 | 975,126 | . . . | 48. 1 | 0. 4 | 9. 7 | 11. 5 | 12. 5 | 9. 7 | 12. 0 |
| 44,309 | 1,044 | 11,077 | 32,297 | 22,157 | 5,045 | . . . | 27,254 | 84. 4 | . . . | 17,114 | 77. 2 | 0. 3 | . . . | 0. 1 | 0. 1 | 0. 1 | . . . |
| 70 | 1,500 | . . . | . . . | 595 | 900 | 900 | . . . | . . . | 507 | . . . | 129. 9 | . . . | . . . | . . . | . . . | . . . | . . . |
| . . . | . . . | . . . | . . . | . . . | . . . | . . . | . . . | . . . | . . . | . . . | . . . | . . . | . . . | . . . | . . . | . . . | . . . |
| . . . | . . . | . . . | . . . | . . . | . . . | . . . | . . . | . . . | . . . | . . . | . . . | . . . | . . . | . . . | . . . | . . . | . . . |
| 24 | 5 | 14 | 4,500 | 1,136 | 69,624 | 65,124 | . . . | 1,447. 2 | 68,488 | . . . | 6,038. 9 | . . . | . . . | . . . | . . . | . . . | 0. 5 |
| . . . | 584,975 | 1,304,606 | 3,170,848 | 1,267,357 | 2,258,052 | . . . | 921,816 | 29. 0 | 990,675 | . . . | 78. 2 | . . . | 5. 2 | 7. 5 | 9. 6 | 6. 1 | 9. 1 |
| 715,872 | 2,095,576 | 1,278,950 | 4,455,089 | 2,130,517 | 4,097,952 | . . . | 533,157 | 7. 6 | 1,967,615 | . . . | 92. 4 | 5. 3 | 11. 5 | 7. 1 | 13. 5 | 10. 2 | 16. 5 |
| 678 | . . . | . . . | . . . | 169 | . . . | . . . | . . . | . . . | . . . | 169 | . . . | . . . | . . . | . . . | . . . | . . . | . . . |
| 988 | 2,457 | . . . | 5 | 858 | 250 | 245 | . . . | 4,900. 0 | . . . | 608 | 70. 9 | . . . | . . . | . . . | . . . | . . . | . . . |
| 1,600 | 4,802 | 1,381 | 207 | 1,772 | 510 | 105 | . . . | 50. 0 | . . . | 1,462 | 82. 5 | . . . | . . . | . . . | . . . | . . . | . . . |
| 15,465,247 | 18,587,220 | 17,987,168 | 33,365,507 | 20,836,256 | 24,885,454 | . . . | 8,581,875 | 25. 2 | 4,057,198 | . . . | 19. 5 | 100. 0 | 100. 0 | 100. 0 | 100. 0 | 100. 0 | 100. 0 |

## (SUITE) SORTIE PAR CLASSE DE MARCHANDISES.

### DÉCHETS DE FABRICATION, DE COMBUSTION ET DE VÉGÉTATION.

| ENTREPÔTS. | VALEURS EN FRANCS. 1835. | 1836. | 1837. | 1838. | MOYENNE quatriennale. | 1839. | COMPARAISON DE 1839 AVEC 1838. EN PLUS. | EN MOINS. | EN PLUS ou EN MOINS. | AVEC LA MOYENNE QUATRIENNALE. EN PLUS. | EN MOINS. | EN PLUS ou EN MOINS. | PROPORTIONS POUR 100. 1835. | 1836. | 1837. | 1838. | MOYENNE quatriennale. | 1839. |
|---|---|---|---|---|---|---|---|---|---|---|---|---|---|---|---|---|---|---|
| | | | | | | | Francs. | Francs. | p. % | Francs. | Francs. | p. % | | | | | | |
| ANVERS | 842,042 | 748,409 | 662,226 | 748,619 | 750,324 | 555,797 | . . . | 192,822 | 25. 8 | . . . | 194,527 | 25. 9 | 98. 0 | 94. 5 | 95. 5 | 98. 0 | 96. 6 | 99. 8 |
| BRUGES | . . . | . . . | . . . | . . . | . . . | . . . | . . . | . . . | . . . | . . . | . . . | . . . | . . . | . . . | . . . | . . . | . . . | . . . |
| BRUXELLES | . . . | 3,976 | 21,308 | 1,798 | 6,745 | . . . | . . . | 1,798 | . . . | . . . | 6,745 | . . . | . . . | 0. 5 | 3. 1 | 0. 2 | 0. 8 | . . . |
| COURTRAY | . . . | . . . | . . . | . . . | . . . | 138 | 138 | . . . | . . . | 138 | . . . | . . . | . . . | . . . | . . . | . . . | . . . | 0. 2 |
| GAND | . . . | . . . | . . . | . . . | . . . | . . . | . . . | . . . | . . . | . . . | . . . | . . . | . . . | . . . | . . . | . . . | . . . | . . . |
| LIÉGE | 90 | 127 | 319 | 15,167 | 3,426 | 942 | . . . | 12,225 | 92. 8 | . . . | 2,484 | 72. 5 | . . . | . . . | . . . | 1. 8 | 0. 4 | 0. 2 |
| LOUVAIN | . . . | . . . | . . . | . . . | . . . | . . . | . . . | . . . | . . . | . . . | . . . | . . . | . . . | . . . | . . . | . . . | . . . | . . . |
| MALINES | . . . | . . . | . . . | . . . | . . . | . . . | . . . | . . . | . . . | . . . | . . . | . . . | . . . | . . . | . . . | . . . | . . . | . . . |
| MONS | . . . | . . . | . . . | . . . | . . . | . . . | . . . | . . . | . . . | . . . | . . . | . . . | . . . | . . . | . . . | . . . | . . . | . . . |
| NIEUPORT | . . . | . . . | 86 | . . . | 22 | . . . | . . . | . . . | . . . | . . . | 22 | . . . | . . . | . . . | . . . | . . . | . . . | . . . |
| OSTENDE | 5,256 | 41,049 | 9,565 | . . . | 13,910 | . . . | . . . | . . . | . . . | . . . | 13,910 | . . . | 0. 6 | 5. 2 | 1. 4 | . . . | 1. 8 | . . . |
| RUREMONDE | . . . | . . . | . . . | . . . | . . . | . . . | . . . | . . . | . . . | . . . | . . . | . . . | . . . | . . . | . . . | . . . | . . . | . . . |
| TOURNAY | 12,000 | . . . | . . . | . . . | 3,000 | . . . | . . . | . . . | . . . | . . . | 3,000 | . . . | 1. 4 | . . . | . . . | . . . | 0. 4 | . . . |
| VENLOO | . . . | . . . | . . . | . . . | . . . | . . . | . . . | . . . | . . . | . . . | . . . | . . . | . . . | . . . | . . . | . . . | . . . | . . . |
| TOTAUX | 859,368 | 793,552 | 693,304 | 765,584 | 777,427 | 556,877 | . . . | 206,707 | 27. 1 | . . . | 220,356 | 28. 4 | 100. 0 | 100. 0 | 100. 0 | 100. 0 | 100. 0 | 100. 0 |

### MATIÈRES APPRÊTÉES.

| VALEURS EN FRANCS. 1835. | 1836. | 1837. | 1838. | MOYENNE quatriennale. | 1839. | COMPARAISON DE 1839 AVEC 1838. EN PLUS. | EN MOINS. | EN PLUS ou EN MOINS. | AVEC LA MOYENNE QUATRIENNALE. EN PLUS. | EN MOINS. | EN PLUS ou EN MOINS. | PROPORTIONS POUR 100. 1835. | 1836. | 1837. | 1838. | MOYENNE quatriennale. | 1839. |
|---|---|---|---|---|---|---|---|---|---|---|---|---|---|---|---|---|---|
| 2,011,408 | 2,755,616 | 2,405,900 | 1,590,270 | 2,212,844 | 2,088,889 | 408,610 | . . . | 31. 4 | . . . | 125,955 | 5. 6 | 61. 9 | 81. 0 | 78. 9 | 79. 0 | 74. 8 | 88. 6 |
| 5,214 | 12,721 | 11,018 | 14,866 | 10,955 | 24,216 | 9,550 | . . . | 62. 9 | 15,361 | . . . | 121. 0 | 0. 2 | 0. 4 | 0. 4 | 0. 7 | 0. 4 | 1. 0 |
| 42,424 | 15,665 | 12,906 | 2,154 | 17,804 | 2,086 | . . . | 48 | 2. 2 | . . . | 15,718 | 88. 3 | 1. 3 | 0. 4 | 0. 4 | 0. 1 | 0. 6 | 0. 1 |
| . . . | . . . | . . . | . . . | . . . | . . . | . . . | . . . | . . . | . . . | . . . | . . . | . . . | . . . | . . . | . . . | . . . | . . . |
| . . . | 515 | . . . | 265 | 145 | 19,087 | 18,822 | . . . | 7,102. 6 | 18,942 | . . . | 13,065. 4 | . . . | . . . | . . . | . . . | . . . | 0. 8 |
| 15,696 | 16,441 | 20,122 | 1,225 | 14,871 | 18,487 | 17,262 | . . . | 1,409. 1 | 3,616 | . . . | 24. 3 | 0. 5 | 0. 5 | 0. 8 | 0. 1 | 0. 5 | 0. 8 |
| . . . | . . . | 73,912 | . . . | 18,478 | . . . | . . . | . . . | . . . | . . . | 18,478 | . . . | . . . | . . . | 2. 3 | . . . | 0. 6 | . . . |
| . . . | 280 | 1,587 | 70 | 434 | . . . | . . . | 70 | . . . | . . . | 434 | . . . | . . . | . . . | . . . | . . . | . . . | . . . |
| . . . | 378 | 417 | . . . | 199 | 5,833 | 5,825 | . . . | . . . | 5,624 | . . . | 2,826. 1 | . . . | . . . | . . . | . . . | . . . | 0. 2 |
| 1,171,896 | 590,544 | 537,566 | 465,989 | 675,949 | 197,011 | . . . | 206,978 | 51. 2 | . . . | 478,958 | 70. 9 | 56. 1 | 17. 4 | 17. 0 | 29. 0 | 22. 9 | 8. 4 |
| 1,212 | . . . | . . . | . . . | 303 | . . . | . . . | . . . | . . . | . . . | 303 | . . . | . . . | . . . | . . . | . . . | . . . | . . . |
| 635 | 11,042 | 1,250 | 1,155 | 5,525 | . . . | . . . | 1,155 | . . . | . . . | 5,525 | . . . | . . . | 0. 3 | . . . | 0. 1 | 0. 1 | . . . |
| 2,969 | . . . | . . . | 1,578 | . . . | 115. 4 | . . . | . . . | . . . | . . . | . . . | . . . | . . . | 0. 2 | . . . | 0. 1 | 0. 1 | . . . |
| . . . | 372 | 5,192 | . . . | 1,391 | 2,969 | 2,969 | . . . | . . . | 1,578 | . . . | 115. 4 | . . . | . . . | . . . | . . . | . . . | 0. 1 |
| 5,248,595 | 3,399,372 | 3,165,650 | 2,015,974 | 2,956,898 | 2,358,568 | 544,594 | . . . | 17. 1 | . . . | 598,350 | 20. 2 | 100. 0 | 100. 0 | 100. 0 | 100. 0 | 100. 0 | 100. 0 |

### MATIÈRES FABRIQUÉES.

| VALEURS EN FRANCS. 1835. | 1836. | 1837. | 1838. | MOYENNE quatriennale. | 1839. | COMPARAISON DE 1839 AVEC 1838. EN PLUS. | EN MOINS. | EN PLUS ou EN MOINS. | AVEC LA MOYENNE QUATRIENNALE. EN PLUS. | EN MOINS. | EN PLUS ou EN MOINS. | PROPORTIONS POUR 100. 1835. | 1836. | 1837. | 1838. | MOYENNE quatriennale. | 1839. |
|---|---|---|---|---|---|---|---|---|---|---|---|---|---|---|---|---|---|
| 1,401,655 | 1,516,460 | 1,856,765 | 1,275,953 | 1,657,708 | 5,360,945 | 1,400,992 | . . . | 84. 0 | 1,629,357 | . . . | 99. 5 | 17. 4 | 29. 9 | 40. 9 | 37. 9 | 26. 7 | 51. 6 |
| 15,652 | 35,562 | 45,614 | 47,867 | 35,169 | 76,129 | 28,302 | . . . | 59. 0 | 40,960 | . . . | 116. 4 | 0. 2 | 0. 3 | 1. 0 | 1. 0 | 0. 6 | 1. 2 |
| 4,627,807 | 4,016,909 | 1,070,795 | 905,544 | 2,667,264 | 897,541 | . . . | 6,003 | 0. 7 | . . . | 1,769,723 | 66. 3 | 58. 5 | 35. 5 | 25. 6 | 19. 3 | 45. 5 | 14. 9 |
| 16,676 | 28,955 | 560 | 6,961 | 13,388 | 2,610 | . . . | 4,351 | 62. 5 | . . . | 10,678 | 80. 4 | 0. 2 | 0. 4 | . . . | 0. 1 | 0. 2 | . . . |
| 252,201 | 103,471 | 352,470 | 142,839 | 202,745 | 757,400 | 614,571 | . . . | 430. 5 | 554,657 | . . . | 275. 6 | 2. 9 | 1. 4 | 7. 3 | 3. 0 | 5. 3 | 11. 8 |
| 571,458 | 517,758 | 507,080 | 564,465 | 490,180 | 591,606 | . . . | 172,857 | 30. 6 | . . . | 98,574 | 20. 1 | 4. 6 | 7. 1 | 11. 2 | 12. 0 | 8. 0 | 6. 1 |
| 22,854 | 6,050 | 750 | 420 | 7,518 | 2,810 | 2,390 | . . . | 569. 0 | . . . | 4,698 | 62. 6 | 0. 5 | 0. 1 | . . . | . . . | 0. 1 | . . . |
| 586,161 | 455,659 | 511,919 | 322,537 | 418,569 | 144,644 | . . . | 177,715 | 55. 1 | . . . | 275,725 | 65. 4 | 7. 5 | 6. 2 | 6. 9 | 6. 9 | 6. 8 | 2. 5 |
| 24,170 | 6,108 | 671 | . . . | 7,737 | 17,535 | 17,535 | . . . | . . . | 9,798 | . . . | 126. 6 | 0. 5 | 0. 1 | . . . | . . . | 0. 1 | 0. 2 |
| 245,325 | 510,561 | 238,546 | 594,022 | 551,515 | 575,651 | . . . | 20,591 | 3. 4 | 222,118 | . . . | 65. 2 | 5. 1 | 4. 5 | 5. 7 | 12. 7 | 5. 7 | 9. 6 |
| 550 | 859 | . . . | . . . | 292 | . . . | . . . | . . . | . . . | . . . | 292 | . . . | . . . | . . . | . . . | . . . | . . . | . . . |
| 428,905 | 251,650 | 146,552 | 515,545 | 284,958 | 257,546 | . . . | 56,199 | 17. 9 | . . . | 27,612 | 9. 7 | 5. 3 | 3. 4 | 5. 2 | 6. 7 | 4. 7 | 4. 6 |
| 9,662 | 24,028 | 11,368 | 18,129 | 15,772 | 16,069 | . . . | 2,069 | 11. 4 | 288 | . . . | 1. 8 | 0. 1 | 0. 3 | 0. 2 | 0. 4 | 0. 3 | 0. 3 |
| 8,050,794 | 7,968,550 | 4,540,588 | 4,600,600 | 6,152,501 | 6,404,257 | 1,714,167 | . . . | 36. 5 | 271,756 | . . . | 4. 4 | 100. 0 | 100. 0 | 100. 0 | 100. 0 | 100. 0 | 100. 0 |

# COMMERCE DE TRANSIT.

## MARCHANDISES ÉTRANGÈRES EXPÉDIÉES EN TRANSIT PAR LA BELGIQUE, PAR TERRE, RIVIÈRES OU CANAUX ET PAR MER.

**PROVENANCE.**

| PAYS DE PROVENANCE. | VALEURS EN FRANCS. 1834. | 1835. | 1836. | 1837. | 1838. | MOYENNE quinquennale. | 1839. | COMPARAISON DE 1839 AVEC 1838. EN PLUS. | EN MOINS. | EN PLUS OU EN MOINS. | AVEC LA MOYENNE QUINQUENNALE. EN PLUS. | EN MOINS. | EN PLUS OU EN MOINS. | PROPORTIONS POUR 100. 1834. | 1835. | 1836. | 1837. | 1838. | MOYENNE quinquennale. | 1839. |
|---|---|---|---|---|---|---|---|---|---|---|---|---|---|---|---|---|---|---|---|---|
| | | | | | | | | Francs. | Francs. | p. °/o | Francs. | Francs. | p. °/o | | | | | | | |
| FRANCE | 3,301,015 | 2,849,018 | 2,147,735 | 1,919,957 | 2,213,497 | 2,466,240 | 3,309,071 | 1,095,574 | . . . | 49. 5 | 842,831 | . . . | 34. 2 | 18. 6 | 12. 6 | 10. 4 | 7. 5 | 6. 0 | 10. 0 | 8. 9 |
| PAYS-BAS | 630,237 | 2,512,672 | 1,450,762 | 2,135,620 | 7,141,189 | 2,729,094 | 7,875,322 | 734,133 | . . . | 10. 3 | 5,145,028 | . . . | 188. 5 | 3. 6 | 10. 2 | 6. 9 | 8. 3 | 19. 4 | 11. 1 | 21. 2 |
| PRUSSE | 1,649,767 | 2,924,171 | 5,808,024 | 4,535,377 | 4,035,363 | 3,787,740 | 3,093,225 | . . . | 940,138 | 23. 3 | . . . | 694,515 | 18. 3 | 9. 6 | 12. 9 | 28. 0 | 17. 6 | 11. 0 | 15. 4 | 8. 3 |
| VILLES ANSÉATIQUES | 15,165 | 67,827 | 58,645 | 139,191 | 184,316 | 93,629 | 384,719 | 200,396 | . . . | 108. 7 | 291,685 | . . . | 315. 5 | 0. 1 | 0. 3 | 0. 3 | 0. 5 | 0. 5 | 0. 3 | 1. 0 |
| HANOVRE et OLDENBOURG | 1,000,423 | 126,560 | 39,608 | 45,189 | 529,530 | 348,222 | 206,615 | . . . | 322,917 | 61. 0 | . . . | 141,609 | 40. 7 | 5. 8 | 0. 6 | 0. 2 | 0. 2 | 1. 5 | 1. 4 | 0. 6 |
| LUBECK | . . . | . . . | . . . | . . . | 88,550 | 17,710 | . . . | . . . | 88,550 | . . . | . . . | 17,710 | . . . | . . . | . . . | . . . | . . . | 0. 2 | . . . | . . . |
| AUTRICHE (y compris le Royaume Lombardo-Vénitien) | 4,824 | 44,077 | 80,518 | 24,755 | 127,880 | 56,406 | 63,581 | . . . | 64,299 | 50. 3 | 7,175 | . . . | 12. 7 | . . . | 0. 2 | 0. 4 | 0. 1 | 0. 4 | 0. 2 | 0. 2 |
| SARDAIGNE et PIÉMONT | 691 | 28,422 | 35,514 | 98 | . . . | 12,945 | 46,064 | 46,064 | . . . | . . . | 33,119 | . . . | 255. 8 | . . . | 0. 1 | 0. 2 | . . . | . . . | 0. 1 | 0. 1 |
| DANEMARCK | . . . | 1,757 | 6,890 | 481,600 | 149,868 | 128,019 | 106,565 | . . . | 43,565 | 29. 1 | . . . | 21,714 | 17. 0 | . . . | . . . | . . . | 1. 9 | 0. 4 | 0. 5 | 0. 3 |
| TOSCANE, ÉTATS-ROMAINS, MODÈNE, PARME et LUCQUES | 22,051 | 114,714 | 29,455 | 9,821 | 36,075 | 42,422 | 14,765 | . . . | 21,310 | 59. 1 | . . . | 27,659 | 65. 2 | 0. 1 | 0. 5 | 0. 1 | . . . | 0. 1 | 0. 2 | . . . |
| DEUX-SICILES | 700 | 3,048 | 205,206 | 62,828 | 275,009 | 109,570 | 133,605 | . . . | 141,464 | 51. 4 | 24,355 | . . . | 22. 2 | . . . | . . . | 1. 0 | 0. 2 | 0. 8 | 0. 4 | 0. 4 |
| RUSSIE | 375,765 | 521,089 | 925,904 | 1,169,508 | 1,771,972 | 952,407 | 5,410,917 | 1,658,945 | . . . | 92. 5 | 2,458,510 | . . . | 257. 1 | 2. 2 | 2. 3 | 4. 5 | 4. 5 | 4. 8 | 5. 8 | 9. 2 |
| MECKLENBOURG-SCHWERIN | . . . | . . . | . . . | . . . | 96 | 19 | . . . | . . . | 96 | . . . | . . . | 19 | . . . | . . . | . . . | . . . | . . . | . . . | . . . | . . . |
| SUÈDE et NORWÉGE | 100,764 | 259,024 | 29,137 | 57,565 | 109,869 | 107,372 | 76,006 | . . . | 33,865 | 30. 8 | . . . | 31,366 | 29. 1 | 0. 6 | 1. 1 | 0. 1 | 0. 2 | 0. 3 | 0. 4 | 0. 2 |
| ANGLETERRE (y compris Gibraltar, Malte et les îles Ioniennes) | 3,586,567 | 5,060,484 | 3,888,507 | 6,655,108 | 13,163,375 | 6,470,408 | 12,250,952 | . . . | 905,421 | 6. 9 | 5,789,544 | . . . | 89. 5 | 20. 8 | 22. 5 | 18. 8 | 25. 9 | 35. 8 | 26. 5 | 33. 6 |
| ESPAGNE (y compris les îles Canaries) | 148,078 | 46,055 | 31,428 | 13,415 | 51,592 | 54,061 | 16,554 | . . . | 14,798 | 47. 2 | . . . | 37,507 | 69. 4 | 0. 9 | 0. 2 | 0. 1 | 0. 1 | 0. 1 | 0. 2 | 0. 1 |
| PORTUGAL (y compris Madère, les îles du Cap-Vert et les Açores) | 17,170 | 28,645 | 26,565 | 546 | 61,025 | 26,750 | 4,888 | . . . | 56,137 | 92. 0 | . . . | 21,862 | 81. 7 | 0. 1 | 0. 1 | 0. 1 | . . . | 0. 2 | 0. 1 | . . . |
| GRÈCE (y compris les îles de l'Archipel) | 26,476 | 18,568 | 84,760 | 21,085 | 49,195 | 39,977 | . . . | . . . | 49,195 | . . . | . . . | 39,977 | . . . | 0. 1 | 0. 1 | 0. 4 | 0. 1 | 0. 1 | 0. 2 | . . . |
| TURQUIE (y compris les îles de l'Archipel) | . . . | 66,206 | 16,589 | 15,761 | . . . | 19,711 | 76,315 | 76,315 | . . . | . . . | 56,602 | . . . | 287. 2 | . . . | 0. 5 | 0. 1 | 0. 1 | . . . | 0. 1 | 0. 2 |
| ÉGYPTE | . . . | . . . | 4,200 | . . . | 42,865 | 9,413 | 6,005 | . . . | 36,860 | 86. 0 | . . . | 5,410 | 36. 2 | . . . | . . . | . . . | . . . | 0. 1 | . . . | . . . |
| ALGER | . . . | 74,254 | . . . | . . . | . . . | 14,851 | 6,995 | 6,995 | . . . | . . . | . . . | 7,858 | 52. 9 | . . . | 0. 5 | . . . | . . . | . . . | 0. 1 | . . . |
| SYNGAPORE | . . . | . . . | . . . | . . . | . . . | . . . | . . . | . . . | . . . | . . . | . . . | . . . | . . . | . . . | . . . | . . . | . . . | . . . | . . . | . . . |
| ILES DE JAVA ET SUMATRA | 859,415 | 492,639 | 96,296 | 27,945 | 245,571 | 336,373 | 275,295 | 27,724 | . . . | 11. 3 | . . . | 63,078 | 18. 8 | 4. 8 | 2. 0 | 0. 5 | 0. 1 | 0. 7 | 1. 4 | 0. 7 |
| ILES PHILIPPINES | 213,376 | 112,529 | 241,799 | 29,019 | 148,500 | 148,985 | 4,500 | . . . | 144,000 | 97. 0 | . . . | 144,485 | 96. 9 | 1. 2 | 0. 5 | 1. 2 | 0. 1 | 0. 4 | 0. 6 | . . . |
| ÉTATS-UNIS | 1,085,300 | 1,587,601 | 1,665,058 | 2,510,350 | 1,670,579 | 1,663,650 | 1,372,975 | . . . | 397,604 | 23. 8 | . . . | 290,655 | 23. 5 | 6. 3 | 7. 0 | 8. 0 | 9. 0 | 4. 5 | 6. 9 | 5. 4 |
| CUBA ET PORTO-RICO (possessions Espagnoles) | 61,268 | 295,425 | 135,298 | 447,978 | 241,965 | 239,986 | 139,544 | . . . | 102,419 | 42. 3 | . . . | 100,442 | 41. 9 | 0. 4 | 1. 3 | 0. 8 | 1. 7 | 0. 7 | 1. 0 | 0. 4 |
| JAMAÏQUE | . . . | . . . | . . . | . . . | . . . | . . . | 77,989 | 77,989 | . . . | . . . | 77,989 | . . . | . . . | . . . | . . . | . . . | . . . | . . . | . . . | 0. 5 |
| HAÏTI | 48,861 | 747,484 | 70,156 | 174,200 | 155,694 | 235,279 | 179,146 | 43,452 | . . . | 32. 0 | . . . | 56,153 | 25. 9 | 0. 3 | 3. 5 | 0. 3 | 0. 7 | 0. 4 | 1. 0 | 0. 5 |
| BRÉSIL | 1,550,158 | 3,490,117 | 2,636,182 | 2,198,663 | 706,115 | 2,112,247 | 1,342,891 | 556,778 | . . . | 76. 0 | . . . | 869,356 | 41. 2 | 8. 9 | 15. 4 | 12. 7 | 8. 6 | 1. 9 | 8. 6 | 3. 5 |
| RIO DE LA PLATA | 382,587 | 1,528,810 | 1,065,691 | 3,245,950 | 5,553,244 | 1,938,654 | 2,891,540 | . . . | 640,704 | 18. 1 | 952,886 | . . . | 49. 2 | 3. 3 | 5. 8 | 4. 8 | 12. 6 | 9. 6 | 7. 9 | 7. 8 |
| CHILI | . . . | . . . | 15,000 | . . . | 58,722 | 10,744 | . . . | . . . | 58,722 | . . . | . . . | 10,744 | . . . | . . . | . . . | . . . | 0. 1 | . . . | 0. 1 | . . . |
| PÉROU | . . . | . . . | . . . | . . . | . . . | . . . | . . . | . . . | . . . | . . . | . . . | . . . | . . . | . . . | . . . | . . . | . . . | . . . | . . . | . . . |
| MEXIQUE | 2,088,965 | 129,792 | . . . | . . . | . . . | 445,751 | 1,000 | 1,000 | . . . | . . . | . . . | 442,751 | 99. 8 | 12. 1 | 0. 6 | . . . | . . . | . . . | 1. 8 | . . . |
| A L'AVENTURE | . . . | . . . | . . . | . . . | . . . | . . . | . . . | . . . | . . . | . . . | . . . | . . . | . . . | . . . | . . . | . . . | . . . | . . . | . . . | . . . |
| TOTAUX | 17,349,509 | 22,667,752 | 20,750,703 | 25,705,145 | 36,728,466 | 24,616,315 | 37,175,767 | 445,501 | . . . | 1. 2 | 12,557,452 | . . . | 51. 0 | 100. 0 | 100. 0 | 100. 0 | 100. 0 | 100. 0 | 100. 0 | 100. 0 |

## NUMÉRAIRE EXPÉDIÉ EN TRANSIT PAR LA BELGIQUE.

| PAYS DE PROVENANCE. | VALEURS EN FRANCS. 1834. | 1835. | 1836. | 1837. | 1838. | MOYENNE quinquennale. | 1839. | COMPARAISON DE 1839 AVEC 1838. EN PLUS. | EN MOINS. | EN PLUS OU EN MOINS. | AVEC LA MOYENNE QUINQUENNALE. EN PLUS. | EN MOINS. | EN PLUS OU EN MOINS. | PROPORTIONS POUR 100. 1834. | 1835. | 1836. | 1837. | 1838. | MOYENNE quinquennale. | 1839. |
|---|---|---|---|---|---|---|---|---|---|---|---|---|---|---|---|---|---|---|---|---|
| | | | | | | | | Francs. | Francs. | p. °/o | Francs. | Francs. | p. °/o | | | | | | | |
| FRANCE | 300 | . . . | . . . | . . . | . . . | 60 | . . . | . . . | . . . | . . . | . . . | 60 | . . . | 100. 0 | . . . | . . . | . . . | . . . | 26. 2 | . . . |
| PAYS-BAS | . . . | . . . | . . . | . . . | 846 | 169 | 100 | . . . | 746 | 88. 2 | . . . | 69 | 40. 8 | . . . | . . . | . . . | . . . | 100. 0 | 73. 8 | 100. 0 |
| TOTAUX | 300 | . . . | . . . | . . . | 846 | 229 | 100 | . . . | 746 | 88. 2 | . . . | 129 | 56. 3 | 100. 0 | . . . | . . . | . . . | 100. 0 | 100. 0 | 100. 0 |



# COMMERCE DE TRANSIT.

## MARCHANDISES ÉTRANGÈRES EXPÉDIÉES EN TRANSIT PAR LA BELGIQUE, PAR TERRE, RIVIÈRES OU CANAUX ET PAR MER.

**DESTINATION.**

| PAYS DE DESTINATION. | VALEURS EN FRANCS. 1834. | 1835. | 1836. | 1837. | 1838. | MOYENNE quinquennale. | 1839. | COMPARAISON DE 1839 AVEC 1838. EN PLUS. | EN MOINS. | EN PLUS OU EN MOINS. | AVEC LA MOYENNE QUINQUENNALE. EN PLUS. | EN MOINS. | EN PLUS OU EN MOINS. | PROPORTIONS POUR 100. 1834. | 1835. | 1836. | 1837. | 1838. | MOYENNE quinquennale. | 1839. |
|---|---|---|---|---|---|---|---|---|---|---|---|---|---|---|---|---|---|---|---|---|
| | | | | | | | | Francs. | Francs. | p. °/o | Francs. | Francs. | p. °/o | | | | | | | |
| FRANCE | 6,366,225 | 7,667,792 | 8,440,078 | 12,315,788 | 22,816,418 | 11,561,260 | 10,961,125 | . . . | 2,855,293 | 12. 5 | 8,599,805 | . . . | 75. 7 | 36. 5 | 31. 2 | 40. 7 | 47. 5 | 62. 1 | 46. 2 | 35. 7 |
| PAYS-BAS | 1,368,742 | 2,115,055 | 2,260,266 | 2,577,672 | 4,844,278 | 2,655,902 | 7,001,112 | 2,216,854 | . . . | 45. 6 | 4,426,110 | . . . | 168. 0 | 7. 9 | 9. 3 | 11. 0 | 10. 0 | 13. 2 | 10. 7 | 19. 0 |
| PRUSSE | 8,169,722 | 7,581,124 | 5,861,546 | 6,971,848 | 5,958,281 | 6,904,504 | 5,046,094 | . . . | 892,187 | 13. 0 | . . . | 1,858,410 | 26. 9 | 47. 4 | 33. 4 | 28. 3 | 27. 1 | 16. 2 | 28. 1 | 13. 6 |
| VILLES ANSÉATIQUES | 295,495 | 1,809,995 | 670,957 | 911,211 | 768,209 | 891,169 | 615,118 | . . . | 155,091 | 19. 9 | . . . | 276,051 | 31. 0 | 1. 7 | 8. 0 | 3. 2 | 3. 5 | 2. 1 | 3. 6 | 1. 7 |
| HANOVRE et OLDENBOURG | 126,997 | 796,221 | 147,114 | 212,504 | 16,548 | 259,785 | 12,421 | . . . | 3,927 | 24. 0 | . . . | 247,362 | 95. 2 | 0. 7 | 3. 5 | 0. 7 | 0. 8 | . . . | 1. 1 | . . . |
| LUBECK | . . . | . . . | . . . | 1,150 | . . . | 226 | . . . | . . . | . . . | . . . | . . . | 226 | . . . | . . . | . . . | . . . | . . . | . . . | . . . | . . . |
| AUTRICHE (y compris le Royaume Lombardo-Vénitien | . . . | 4,254 | 138 | 81,212 | 5,478 | 18,216 | 153,868 | 148,390 | . . . | 2,708. 8 | 135,652 | . . . | 744. 7 | . . . | . . . | . . . | 0. 3 | . . . | 0. 1 | 0. 4 |
| SARDAIGNE et PIÉMONT | . . . | . . . | 400 | . . . | 84 | 97 | 5,861 | 5,777 | . . . | 6,877. 4 | 5,764 | . . . | 5,942. 5 | . . . | . . . | . . . | . . . | . . . | . . . | . . . |
| DANEMARCK | 15 | 24,518 | 441 | 99,938 | 118,874 | 48,769 | 26 | . . . | 118,848 | 100. 0 | . . . | 48,743 | 99. 9 | . . . | 0. 1 | . . . | 0. 4 | 0. 3 | 0. 2 | . . . |
| TOSCANE, ÉTATS-ROMAINS, MODÈNE, PARME et LUCQUES | . . . | 726 | 33,554 | 12,125 | . . . | 9,281 | 79,420 | 79,420 | . . . | . . . | 70,139 | . . . | 755. 7 | . . . | . . . | . . . | 0. 2 | 0. 1 | . . . | 0. 2 |
| DEUX-SICILES | . . . | 16,085 | 58,815 | 117,519 | 8,859 | 40,255 | 181,996 | 173,137 | . . . | 1,954. 4 | 141,741 | . . . | 352. 1 | . . . | . . . | 0. 1 | 0. 3 | 0. 5 | . . . | 0. 2 |
| RUSSIE | 320,759 | 268,811 | 203,814 | 359,500 | 148,246 | 260,182 | 144,662 | . . . | 5,644 | 2. 5 | . . . | 115,580 | 44. 4 | 1. 9 | 1. 2 | 1. 0 | 1. 4 | 0. 4 | 1. 1 | 0. 4 |
| MECKLENBOURG-SCHWERIN | . . . | . . . | 19,519 | 140 | 898 | 4,112 | 19,550 | 18,652 | . . . | 2,052. 6 | 15,218 | . . . | 370. 0 | . . . | . . . | . . . | 0. 1 | . . . | . . . | 0. 1 |
| SUÈDE et NORWÉGE | 61,912 | 312,253 | 75,880 | 150,695 | 94,854 | 135,120 | 193,053 | 98,199 | . . . | 103. 5 | 57,953 | . . . | 43. 1 | 0. 4 | 1. 4 | 0. 4 | 0. 5 | 0. 3 | 0. 6 | 0. 5 |
| ANGLETERRE (y compris Gibraltar, Malte et les îles Ioniennes) | 188,525 | 1,755,801 | 1,615,799 | 705,446 | 1,259,645 | 1,096,641 | 2,199,472 | 959,827 | . . . | 77. 4 | 1,102,851 | . . . | 100. 6 | 1. 1 | 7. 6 | 7. 8 | 2. 8 | 3. 4 | 4. 5 | 5. 9 |
| ESPAGNE (y compris les îles Canaries) | 2,219 | 12,594 | 6,224 | 4,404 | 8,388 | 6,706 | 3,251 | . . . | 5,057 | 60. 8 | . . . | 3,455 | 51. 5 | . . . | 0. 1 | . . . | . . . | . . . | . . . | . . . |
| PORTUGAL (y compris Madère, les îles du Cap-Vert et les Açores) | 6,559 | 67,679 | 25,820 | 10,925 | 58,218 | 33,441 | 135,569 | 97,151 | . . . | 166. 9 | 121,928 | . . . | 364. 7 | . . . | 0. 3 | 0. 1 | . . . | 0. 2 | 0. 1 | 0. 4 |
| GRÈCE (y compris les îles de l'Archipel) | . . . | . . . | . . . | . . . | . . . | . . . | . . . | . . . | . . . | . . . | . . . | . . . | . . . | . . . | . . . | . . . | . . . | . . . | . . . | . . . |
| TURQUIE (y compris les îles de l'Archipel) | 2,791 | 14,414 | 50,100 | 14,050 | 11,995 | 14,670 | 154,909 | 142,914 | . . . | 1,191. 4 | 140,239 | . . . | 956. 0 | . . . | 0. 1 | 0. 1 | 0. 1 | . . . | . . . | 0. 4 |
| ÉGYPTE | . . . | 8,515 | 1,282 | . . . | 6,054 | 3,126 | 45,579 | 37,545 | . . . | 618. 9 | 40,253 | . . . | 1,287. 7 | . . . | . . . | . . . | . . . | . . . | . . . | 0. 1 |
| ALGER | 1,150 | 5,429 | 550 | . . . | . . . | 982 | 228 | 228 | . . . | . . . | . . . | 754 | 77. 0 | . . . | . . . | . . . | . . . | . . . | . . . | . . . |
| SYNGAPORE | . . . | . . . | . . . | . . . | . . . | . . . | 97,447 | 97,447 | . . . | . . . | 97,447 | . . . | . . . | . . . | . . . | . . . | . . . | . . . | . . . | 0. 3 |
| ILES DE JAVA ET SUMATRA | 12,153 | 14,960 | 29,050 | . . . | 2,256 | 11,672 | 125,373 | 125,157 | . . . | 5,507. 0 | 113,701 | . . . | 974. 1 | 0. 1 | 0. 1 | 0. 1 | . . . | . . . | . . . | 0. 3 |
| ILES PHILIPPINES | 2,717 | 3,350 | 1,545 | 1,514 | . . . | 1,825 | . . . | . . . | . . . | . . . | . . . | 1,825 | . . . | . . . | . . . | . . . | . . . | . . . | . . . | . . . |
| ÉTATS-UNIS | 169,272 | 495,921 | 736,083 | 550,812 | 263,766 | 458,771 | 260,607 | . . . | 5,159 | 1. 2 | . . . | 178,164 | 40. 6 | 1. 0 | 2. 2 | 3. 6 | 2. 1 | 0. 7 | 1. 8 | 0. 7 |
| CUBA ET PORTO-RICO (possessions Espagnoles) | 119,348 | 29,435 | 21,585 | 48,496 | 38,020 | 51,514 | 136,582 | 98,562 | . . . | 259. 2 | 85,068 | . . . | 166. 2 | 0. 7 | 0. 1 | 0. 1 | 0. 2 | 0. 1 | 0. 2 | 0. 4 |
| JAMAÏQUE | . . . | . . . | . . . | . . . | . . . | . . . | . . . | . . . | . . . | . . . | . . . | . . . | . . . | . . . | . . . | . . . | . . . | . . . | . . . | . . . |
| HAÏTI | . . . | 10,500 | 9,957 | 2,594 | 3,386 | 5,208 | 14,127 | 10,741 | . . . | 317. 2 | 8,919 | . . . | 171. 3 | . . . | 0. 1 | . . . | . . . | . . . | . . . | . . . |
| BRÉSIL | 91,150 | 164,489 | 283,056 | 316,140 | 161,047 | 203,174 | 185,041 | 25,994 | . . . | 14. 9 | . . . | 18,133 | 8. 9 | 0. 5 | 0. 7 | 1. 4 | 1. 2 | 0. 5 | 0. 8 | 0. 5 |
| RIO DE LA PLATA | 45,549 | 78,244 | 154,645 | 105,857 | 58,106 | 79,656 | 48,876 | 10,770 | . . . | 28. 3 | . . . | 30,760 | 38. 6 | 0. 3 | 0. 4 | 0. 7 | 0. 4 | 0. 1 | 0. 3 | 0. 1 |
| CHILI | . . . | . . . | 47,899 | 252,704 | . . . | 60,121 | . . . | . . . | . . . | . . . | . . . | 60,121 | . . . | . . . | . . . | . . . | 0. 2 | 1. 0 | . . . | 0. 3 |
| PÉROU | . . . | . . . | . . . | 60 | . . . | 12 | . . . | . . . | . . . | . . . | . . . | 12 | . . . | . . . | . . . | . . . | . . . | . . . | . . . | . . . |
| MEXIQUE | 53 | 51,473 | 714 | 19,530 | 130,742 | 36,500 | 274,101 | 145,359 | . . . | 109. 7 | 257,601 | . . . | 651. 0 | . . . | . . . | 0. 1 | . . . | 0. 1 | 0. 4 | 0. 1 | 0. 8 |
| A L'AVENTURE | 586 | 2,750 | 9,533 | 3,896 | 6,156 | 4,540 | 979 | . . . | 5,177 | 84. 1 | . . . | 3,561 | 78. 4 | . . . | . . . | . . . | . . . | . . . | . . . | . . . |
| TOTAUX | 17,349,509 | 22,667,752 | 20,750,703 | 25,705,145 | 36,728,466 | 24,616,315 | 37,175,767 | 445,501 | . . . | 1. 2 | 12,557,452 | . . . | 51. 0 | 100. 0 | 100. 0 | 100. 0 | 100. 0 | 100. 0 | 100. 1 | 100. 0 |

## NUMÉRAIRE EXPÉDIÉ EN TRANSIT PAR LA BELGIQUE.

| PAYS DE DESTINATION. | VALEURS EN FRANCS. 1834. | 1835. | 1836. | 1837. | 1838. | MOYENNE quinquennale. | 1839. | COMPARAISON DE 1839 AVEC 1838. EN PLUS. | EN MOINS. | EN PLUS OU EN MOINS. | AVEC LA MOYENNE QUINQUENNALE. EN PLUS. | EN MOINS. | EN PLUS OU EN MOINS. | PROPORTIONS POUR 100. 1834. | 1835. | 1836. | 1837. | 1838. | MOYENNE quinquennale. | 1839. |
|---|---|---|---|---|---|---|---|---|---|---|---|---|---|---|---|---|---|---|---|---|
| | | | | | | | | Francs. | Francs. | p. °/o | Francs. | Francs. | p. °/o | | | | | | | |
| FRANCE | 300 | . . . | . . . | . . . | . . . | 60 | . . . | . . . | . . . | . . . | . . . | 60 | 100. 0 | 100. 0 | . . . | . . . | . . . | . . . | 26. 2 | . . . |
| PAYS-BAS | . . . | . . . | . . . | . . . | 846 | 169 | 100 | . . . | 746 | 88. 2 | . . . | 69 | 40. 8 | . . . | . . . | . . . | . . . | 100. 0 | 73. 8 | 100. 0 |
| TOTAUX | 300 | . . . | . . . | . . . | 846 | 229 | 100 | . . . | 746 | 88. 2 | . . . | 129 | 56. 3 | 100. 0 | . . . | . . . | . . . | 100. 0 | 100. 0 | 100. 0 |

# COMMERCE DE TRANSIT.

## MARCHANDISES ÉTRANGÈRES EXPÉDIÉES EN TRANSIT PAR LA BELGIQUE,

### PAR TERRE, RIVIÈRES OU CANAUX.

| PAYS DE DESTINATION. | VALEURS EN FRANCS. | | | | | | | COMPARAISON DE 1839 | | | | | | PROPORTIONS POUR 100. | | | | | | |
|---|---|---|---|---|---|---|---|---|---|---|---|---|---|---|---|---|---|---|---|---|
| | | | | | | | | AVEC 1838. | | | AVEC LA MOYENNE QUINQUENNALE. | | | | | | | | | |
| | 1834. | 1835. | 1836. | 1837. | 1838. | MOYENNE quinquennale. | 1839. | EN PLUS. | EN MOINS. | EN PLUS ou EN MOINS. | EN PLUS. | EN MOINS. | EN PLUS ou EN MOINS. | 1834. | 1835. | 1836. | 1837. | 1838. | MOYENNE quinquennale. | 1839. |
| | | | | | | | | Francs. | Francs. | p °/o | Francs. | Francs. | p. °/o | | | | | | | |
| FRANCE. . . . . | 5,897,217 | 4,273,285 | 6,829,163 | 10,274,319 | 20,377,806 | 9,530,358 | 18,511,353 | . . . | 1,866,453 | 9. 2 | 8,980,995 | . . . | 94. 2 | 40. 1 | 35. 2 | 51. 1 | 55. 9 | 68. 9 | 54. 1 | 61. 8 |
| BAYS-BAS . . . . . | 824,682 | 1,303,764 | 1,453,510 | 1,626,126 | 3,448,425 | 1,731,301 | 6,516,390 | 3,067,965 | . . . | 89. 0 | 4,785,089 | . . . | 276. 4 | 5. 6 | 10. 8 | 10. 9 | 8. 9 | 11. 7 | 9. 8 | 21. 8 |
| PRUSSE. . . . . | 7,972,563 | 6,550,889 | 5,085,986 | 6,471,908 | 5,733,959 | 6,363,061 | 4,905,675 | . . . | 828,284 | 14. 4 | . . . | 1,457,386 | 22. 9 | 54. 3 | 54. 0 | 38. 0 | 35. 2 | 19. 4 | 36. 1 | 16. 4 |
| TOTAUX. | 14,694,462 | 12,127,938 | 13,368,659 | 18,372,353 | 29,560,190 | 17,624,720 | 29,933,418 | 373,228 | . . . | 1. 3 | 12,508,698 | . . . | 69. 8 | 100. 0 | 100. 0 | 100. 0 | 100. 0 | 100. 0 | 100. 0 | 100. 0 |

# COMMERCE DE TRANSIT.

## MARCHANDISES ÉTRANGÈRES EXPÉDIÉES EN TRANSIT PAR LA BELGIQUE,

### PAR MER.

| PAYS DE DESTINATION. | VALEURS EN FRANCS. | | | | | | | COMPARAISON DE 1839 | | | | | | PROPORTIONS POUR 100. | | | | | | |
|---|---|---|---|---|---|---|---|---|---|---|---|---|---|---|---|---|---|---|---|---|
| | | | | | | | | AVEC 1838. | | | AVEC LA MOYENNE QUINQUENNALE. | | | | | | | | | |
| | 1834. | 1835. | 1836. | 1837. | 1838. | MOYENNE quinquennale. | 1839. | EN PLUS. | EN MOINS. | EN PLUS ou EN MOINS. | EN PLUS. | EN MOINS. | EN PLUS ou EN MOINS. | 1834. | 1835. | 1836. | 1837. | 1838. | MOYENNE quinquennale. | 1839. |
| | | | | | | | | Francs. | Francs. | p. % | Francs. | Francs. | p. % | | | | | | | |
| FRANCE | 369,008 | 2,794,507 | 1,610,915 | 1,941,469 | 2,458,612 | 1,830,902 | 1,449,772 | . . . | 988,840 | 40. 5 | . . . | 381,130 | 20. 8 | 14. 4 | 26. 5 | 21. 9 | 26. 5 | 34. 0 | 26. 2 | 20. 0 |
| PAYS-BAS | 544,060 | 811,289 | 815,756 | 951,546 | 1,395,853 | 903,701 | 544,722 | . . . | 851,131 | 60. 9 | . . . | 358,979 | 39. 7 | 21. 3 | 7. 7 | 11. 1 | 13. 0 | 19. 5 | 12. 9 | 7. 5 |
| PRUSSE | 197,159 | 1,050,235 | 775,560 | 499,940 | 204,322 | 541,443 | 140,419 | . . . | 63,903 | 8. 0 | . . . | 401,024 | 74. 1 | 7. 7 | 9. 8 | 10. 5 | 6. 8 | 2. 8 | 7. 7 | 2. 0 |
| VILLES ANSÉATIQUES | 295,495 | 1,809,995 | 670,937 | 911,211 | 768,209 | 891,169 | 615,118 | . . . | 153,091 | 19. 9 | . . . | 276,051 | 31. 0 | 11. 6 | 17. 2 | 9. 1 | 12. 4 | 10. 7 | 12. 7 | 8. 5 |
| HANOVRE et OLDENBOURG | 126,927 | 796,221 | 147,114 | 212,304 | 16,548 | 259,783 | 12,421 | . . . | 3,927 | 24 0. | . . . | 247,362 | 95. 2 | 5. 0 | 7. 6 | 2. 0 | 2. 9 | 0. 2 | 5. 7 | 0. 2 |
| LUBECK | . . . | . . . | . . . | 1,130 | . . . | 226 | . . . | . . . | . . . | . . . | . . . | 226 | . . . | . . . | . . . | . . . | . . . | . . . | . . . | . . . |
| AUTRICHE (y compris le Royaume Lombardo-Vénitien) | . . . | 4,254 | 138 | 81,212 | 5,478 | 18,216 | 153,868 | 148,390 | . . . | 2,708. 8 | 135,652 | . . . | 744. 7 | . . . | . . . | . . . | 1. 1 | 0. 1 | 0. 3 | 2. 1 |
| SARDAIGNE et PIÉMONT | . . . | . . . | 400 | . . . | 84 | 97 | 5,861 | 5,777 | . . . | 6,877. 4 | 5,764 | . . . | 5,942. 3 | . . . | . . . | . . . | . . . | . . . | . . . | 0. 1 |
| DANEMARCK | 15 | 24,518 | 442 | 99,998 | 118,874 | 48,769 | 26 | . . . | 118,848 | 100. 0 | . . . | 48,743 | 99. 9 | . . . | 0. 2 | . . . | 1. 4 | 1. 7 | 0. 7 | . . . |
| TOSCANE, ÉTATS ROMAINS, MODÈNE, PARME et LUCQUES | . . . | 726 | 33,554 | 12,125 | . . . | 9,281 | 79,420 | 79,420 | . . . | . . . | 70,139 | . . . | 755. 7 | . . . | . . . | 0. 5 | 0. 2 | . . . | 0. 1 | 1. 1 |
| DEUX-SICILES | . . . | 16,085 | 58,813 | 117,519 | 8,859 | 40,255 | 181,996 | 173,137 | . . . | 1,954. 4 | 141,741 | . . . | 552. 1 | . . . | 0. 2 | 0. 8 | 1. 6 | 0. 1 | 0. 6 | 2. 5 |
| RUSSIE | 320,759 | 268,811 | 205,814 | 359,300 | 148,246 | 260,182 | 144,602 | . . . | 3,644 | 2. 5 | . . . | 115,580 | 44. 4 | 12. 5 | 2. 6 | 2. 8 | 4. 9 | 2. 1 | 3. 7 | 2. 0 |
| MECKLENBOURG-SCHWERIN | . . . | . . . | 19,519 | 140 | 898 | 4,111 | 19,330 | 18,432 | . . . | 2,052. 6 | 15,219 | . . . | 370. 0 | . . . | . . . | 0. 3 | . . . | . . . | 0. 1 | 0. 3 |
| SUÈDE ET NORWÉGE | 61,912 | 312,253 | 75,886 | 130,693 | 94,854 | 135,120 | 193,053 | 98,199 | . . . | 103. 5 | 57,933 | . . . | 42. 1 | 2. 4 | 3. 0 | 1. 0 | 1. 8 | 1. 3 | 1. 9 | 2. 7 |
| ANGLETERRE (y compris Gibraltar, Malte et les îles Ioniennes) | 188,523 | 1,735,801 | 1,613,790 | 705,446 | 1,239,645 | 1,096,641 | 2,199,472 | 959,827 | . . . | 77. 4 | 1,102,831 | . . . | 100. 6 | 7. 4 | 16. 5 | 21. 9 | 9. 6 | 17. 3 | 15. 7 | 30. 4 |
| ESPAGNE (y compris les îles Canaries) | 2,219 | 12,394 | 6,224 | 4,404 | 8,288 | 6,706 | 3,251 | . . . | 5,037 | 60. 8 | . . . | 3,455 | 51. 5 | 0. 1 | 0. 1 | 0. 1 | 0. 1 | 0. 1 | 0. 1 | . . . |
| PORTUGAL (y compris Madère, les îles du Cap-Vert et les Açores) | 6,559 | 67,679 | 23,826 | 10,925 | 58,218 | 33,441 | 155,369 | 97,151 | . . . | 166. 9 | 121,928 | . . . | 364. 7 | 0. 3 | 0. 6 | 0. 3 | 0. 1 | 0. 8 | 0. 5 | 2. 1 |
| TURQUIE (y compris les îles de l'Archipel) | 2,791 | 14,414 | 30,100 | 14,050 | 11,995 | 14,670 | 154,909 | 142,914 | . . . | 1,191. 4 | 140,239 | . . . | 956. 0 | 0. 1 | 0. 1 | 0. 4 | 0. 2 | 0. 2 | 0. 2 | 2. 1 |
| ÉGYPTE | . . . | 8,313 | 1,282 | . . . | 6,034 | 3,126 | 43,379 | 37,345 | . . . | 618. 9 | 40,253 | . . . | 1,287. 7 | . . . | 0. 1 | . . . | . . . | 0. 1 | 0. 1 | 0. 6 |
| ALGER | 1,150 | 3,429 | 330 | . . . | . . . | 982 | 228 | 228 | . . . | . . . | . . . | 754 | 77. 0 | . . . | . . . | . . . | . . . | . . . | . . . | . . . |
| SYNGAPORE | . . . | . . . | . . . | . . . | . . . | . . . | 97,447 | 97,447 | . . . | . . . | 97,447 | . . . | . . . | . . . | . . . | . . . | . . . | . . . | . . . | 1. 3 |
| ILES DE JAVA ET SUMATRA | 12,135 | 14,960 | 29,030 | . . . | 2,236 | 11,672 | 125,373 | 125,137 | . . . | 5,507. 0 | 113,701 | . . . | 974. 1 | 0. 5 | 0. 1 | 0. 4 | . . . | . . . | 0. 2 | 1. 7 |
| ILES PHILIPPINES | 2,717 | 3,350 | 1,545 | 1,514 | . . . | 1,825 | . . . | . . . | . . . | . . . | . . . | 1,825 | . . . | 0. 1 | . . . | . . . | . . . | . . . | . . . | . . . |
| ÉTATS-UNIS | 169,272 | 493,921 | 736,083 | 530,812 | 263,766 | 438,771 | 260,607 | . . . | 3,159 | 1. 2 | . . . | 178,164 | 40. 6 | 6. 6 | 4. 7 | 10. 0 | 7. 2 | 3. 7 | 6. 3 | 3. 6 |
| CUBA et PORTO-RICO (possessions Espagnoles) | 119,248 | 29,423 | 21,383 | 48,496 | 38,020 | 51,314 | 136,582 | 98,562 | . . . | 259. 2 | 85,268 | . . . | 166. 2 | 4. 7 | 0. 3 | 0. 3 | 0. 7 | 0. 5 | 0. 7 | 1. 9 |
| HAÏTI | . . . | 10,300 | 9,957 | 2,594 | 3,586 | 5,208 | 14,127 | 10,741 | . . . | 317. 2 | 8,919 | . . . | 171. 3 | . . . | 0. 1 | 0. 1 | . . . | 0. 1 | 0. 1 | 0. 2 |
| BRÉSIL | 91,130 | 164,489 | 283,056 | 316,149 | 161,047 | 203,174 | 185,041 | 23,994 | . . . | 14. 9 | . . . | 18,153 | 8. 9 | 3. 6 | 1. 6 | 3. 9 | 4. 3 | 2. 3 | 2. 9 | 2. 6 |
| RIO DE LA PLATA | 43,349 | 78,244 | 134,645 | 103,857 | 38,106 | 79,636 | 48,876 | 10,770 | . . . | 28. 3 | . . . | 30,760 | 38. 6 | 1. 7 | 0. 7 | 1. 8 | 1. 4 | 0. 5 | 1. 1 | 0. 7 |
| CHILI | . . . | . . . | 47,899 | 252,704 | . . . | 60,121 | . . . | . . . | . . . | . . . | . . . | 60,121 | . . . | . . . | . . . | . . . | 0. 7 | 3. 5 | . . . | 0. 9 | . . . |
| PÉROU | . . . | . . . | . . . | 60 | . . . | 12 | . . . | . . . | . . . | . . . | . . . | 12 | . . . | . . . | . . . | . . . | . . . | . . . | . . . | . . . | . . . |
| MEXIQUE | 53 | 31,475 | 714 | 19,520 | 130,742 | 36,501 | 274,101 | 143,359 | . . . | 109. 7 | 237,600 | . . . | 651. 0 | . . . | 0. 3 | . . . | 0. 3 | 1. 8 | 0. 5 | 3. 8 |
| A L'AVENTURE | 586 | 2,730 | 9,332 | 3,896 | 6,156 | 4.540 | 979 | . . . | 5,177 | 84. 1 | . . . | 3,561 | 78. 4 | . . . | . . . | 0. 1 | . . . | 0. 1 | 0. 1 | . . . |
| TOTAUX | 2,555,047 | 10,539,814 | 7,362,044 | 7,332,792 | 7,168,276 | 6,991,595 | 7,240,349 | 72,073 | . . . | 1. 0 | 248,754 | . . . | 51. 0 | 100. 0 | 100. 0 | 100. 0 | 100. 0 | 100. 0 | 100. 0 | 100. 0 |

# COMMERCE DE TRANSIT.

## MARCHANDISES ÉTRANGÈRES EXPÉDIÉES EN TRANSIT PAR LA BELGIQUE.

### RÉSUMÉ PAR CLASSE DE MARCHANDISES.

PROVENANCE.

| PAYS DE PROVENANCE. | DENRÉES EXOTIQUES. — VALEURS EN FRANCS. | | | | | | DENRÉES EXOTIQUES. — COMPARAISON DE 1839 AVEC 1838. | | | DENRÉES EXOTIQUES. — COMPARAISON DE 1839 AVEC LA MOYENNE QUATRIENNALE. | | | DENRÉES EXOTIQUES. — PROPORTIONS POUR 100. | | | | | |
|---|---|---|---|---|---|---|---|---|---|---|---|---|---|---|---|---|---|---|
| | 1835. | 1836. | 1837. | 1838. | MOYENNE quatriennale. | 1839. | EN PLUS. | EN MOINS. | EN PLUS ou EN MOINS. | EN PLUS. | EN MOINS. | EN PLUS ou EN MOINS. | 1835. | 1836. | 1837. | 1838. | MOYENNE quatriennale. | 1839. |
| | Francs. | Francs. | Francs. | Francs. | Francs. | Francs. | Francs. | Francs. | p. °/° | Francs. | Francs. | p. °/° | | | | | | |
| FRANCE | 760,085 | 567,426 | 966,933 | 199,980 | 433,451 | 189,644 | . . . | 10,556 | 5. 2 | . . . | 243,787 | 56. 2 | 15. 5 | 18. 2 | 10. 0 | 8. 1 | 13. 5 | 6. 7 |
| PAYS-BAS | 1,085,450 | 254,840 | 147,703 | 752,259 | 550,038 | 1,214,721 | 482,462 | . . . | 6. 6 | 664,663 | . . . | 1,207. 2 | 21. 8 | 8. 4 | 5. 5 | 29. 8 | 17. 1 | 43. 1 |
| PRUSSE | 7,535 | 19,607 | 19,020 | 29,220 | 18,868 | 12,751 | . . . | 16,489 | 56. 4 | . . . | 6,137 | 32. 5 | 0. 1 | 0. 7 | 0. 7 | 1. 2 | 0. 3 | 0. 5 |
| VILLES ANSÉATIQUES | 4 | 2,625 | 251 | . . . | 715 | 4,977 | 4,977 | . . . | . . . | 4,262 | . . . | 583. 6 | . . . | 0. 1 | . . . | . . . | . . . | 0. 2 |
| HANOVRE et OLDENBOURG | 553 | 1,674 | . . . | . . . | 557 | . . . | . . . | . . . | . . . | . . . | 557 | . . . | . . . | 0. 1 | . . . | . . . | . . . | . . . |
| LUBECK | . . . | . . . | . . . | . . . | . . . | . . . | . . . | . . . | . . . | . . . | . . . | . . . | . . . | . . . | . . . | . . . | . . . | . . . |
| AUTRICHE (y compris le Royaume Lombardo-Vénitien) | 40,489 | 38,544 | 6,720 | 51,658 | 29,353 | 411 | . . . | 31,247 | 98. 7 | . . . | 28,942 | 98. 6 | 0. 8 | 1. 4 | 0. 2 | 1. 5 | 1. 0 | . . . |
| SARDAIGNE et PIÉMONT | 28,422 | 35,514 | 98 | . . . | 16,008 | 46,064 | 46,064 | . . . | . . . | 30,056 | . . . | 188. 0 | 0. 6 | 1. 3 | . . . | . . . | 0. 5 | 1. 6 |
| DANEMARCK | . . . | . . . | . . . | . . . | . . . | . . . | . . . | . . . | . . . | . . . | . . . | . . . | . . . | . . . | . . . | . . . | . . . | . . . |
| TOSCANE, ÉTATS ROMAINS, MODÈNE, PARME ET LUCQUES | 68,025 | 4,375 | . . . | 792 | 18,548 | 10,113 | 9,321 | . . . | 1,240. 0 | . . . | 8,235 | 44. 9 | 1. 4 | 0. 2 | . . . | . . . | 0. 6 | 0. 5 |
| DEUX-SICILES | 2,868 | 178,454 | 61,659 | 272,160 | 128,775 | 96,406 | . . . | 175,754 | 64. 6 | . . . | 32,369 | 25. 1 | 0. 1 | 6. 4 | 2. 3 | 11. 1 | 4. 0 | 3. 4 |
| RUSSIE | . . . | . . . | . . . | . . . | . . . | . . . | . . . | . . . | . . . | . . . | . . . | . . . | . . . | . . . | . . . | . . . | . . . | . . . |
| MECKLENBOURG-SCHWERIN | . . . | . . . | . . . | . . . | . . . | . . . | . . . | . . . | . . . | . . . | . . . | . . . | . . . | . . . | . . . | . . . | . . . | . . . |
| SUÈDE et NORWÉGE | . . . | . . . | . . . | . . . | . . . | . . . | . . . | . . . | . . . | . . . | . . . | . . . | . . . | . . . | . . . | . . . | . . . | . . . |
| ANGLETERRE (y compris Gibraltar, Malte et les îles Ioniennes) | 291,695 | 409,102 | 240,554 | 74,297 | 276,412 | 280,110 | 205,815 | . . . | 277. 0 | 5,698 | . . . | 1. 3 | 5. 9 | 17. 8 | 9. 0 | 3. 0 | 8. 6 | 9. 9 |
| ESPAGNE (y compris les îles Canaries) | 30,939 | 17,557 | 2,952 | 242 | 12,917 | 5,996 | 5,754 | . . . | 237. 8 | . . . | 6,921 | 53. 6 | 0. 6 | 0. 6 | 0. 1 | . . . | 0. 4 | 0. 2 |
| PORTUGAL (y compris Madère, les îles du Cap-Vert et les Açores) | 20,025 | 13,605 | 546 | 26,675 | 17,212 | 4,888 | . . . | 21,787 | 81. 7 | . . . | 12,324 | 71. 2 | 0. 5 | 0. 5 | . . . | 1. 1 | 0. 5 | 0. 2 |
| GRÈCE (y compris les îles de l'Archipel) | 18,368 | 85,860 | 21,085 | 49,195 | 43,127 | . . . | . . . | 49,195 | . . . | . . . | 43,127 | . . . | 0. 4 | 3. 0 | 0. 8 | 2. 0 | 1. 3 | . . . |
| TURQUIE (y compris les îles de l'Archipel) | 2,546 | . . . | 15,021 | . . . | 4,392 | . . . | . . . | . . . | . . . | . . . | 4,392 | . . . | 0. 1 | . . . | 0. 6 | . . . | 0. 1 | . . . |
| ÉGYPTE | . . . | . . . | . . . | . . . | . . . | . . . | . . . | . . . | . . . | . . . | . . . | . . . | . . . | . . . | . . . | . . . | . . . | . . . |
| ALGER | . . . | . . . | . . . | . . . | . . . | . . . | . . . | . . . | . . . | . . . | . . . | . . . | . . . | . . . | . . . | . . . | . . . | . . . |
| ILES DE JAVA ET SUMATRA | 54,735 | 48,518 | . . . | 227,818 | 82,718 | 145,712 | . . . | 82,106 | 56. 0 | 62,994 | . . . | 76. 2 | 1. 1 | 1. 7 | . . . | 9. 3 | 2. 6 | 5. 2 |
| ILES PHILIPPINES | 77,785 | 45,134 | 11,821 | 114,364 | 62,276 | 2,000 | . . . | 112,364 | 98. 2 | . . . | 60,276 | 96. 8 | 1. 6 | 1. 6 | 0. 4 | 4. 6 | 2. 0 | 0. 1 |
| ÉTATS-UNIS | 292,899 | 715,369 | 923,807 | 120,441 | 513,107 | 162,471 | 42,050 | . . . | 34. 9 | . . . | 350,636 | 68. 3 | 5. 9 | 25. 6 | 34. 6 | 4. 9 | 15. 9 | 5. 8 |
| CUBA ET PORTO-RICO (possessions Espagnoles) | 274,047 | 120,400 | 455,414 | 156,947 | 241,205 | 119,079 | . . . | 17,868 | 13. 0 | . . . | 122,124 | 50. 7 | 5. 5 | 4. 3 | 16. 2 | 5. 6 | 7. 5 | 4. 2 |
| JAMAÏQUE | . . . | . . . | . . . | . . . | . . . | . . . | . . . | . . . | . . . | . . . | . . . | . . . | . . . | . . . | . . . | . . . | . . . | . . . |
| HAÏTI | 739,585 | 37,455 | 1,688 | 55,467 | 208,493 | 64,572 | 9,165 | . . . | 16. 4 | . . . | 143,921 | 69. 0 | 14. 9 | 1. 4 | 0. 1 | 2. 3 | 6. 5 | 2. 5 |
| BRÉSIL | 1,120,068 | 188,091 | 529,568 | 350,283 | 545,353 | 459,227 | 108,944 | . . . | 31. 1 | . . . | 86,026 | 15. 8 | 22. 5 | 6. 7 | 19. 5 | 14. 2 | 16. 9 | 16. 3 |
| RIO DE LA PLATA | . . . | . . . | . . . | . . . | . . . | . . . | . . . | . . . | . . . | . . . | . . . | . . . | . . . | . . . | . . . | . . . | . . . | . . . |
| CHILI | . . . | . . . | . . . | 36,600 | 9,150 | . . . | . . . | 36,600 | . . . | . . . | 9,150 | . . . | . . . | . . . | . . . | 1. 5 | 0. 5 | . . . |
| MEXIQUE | 46,538 | . . . | . . . | . . . | 11,589 | . . . | . . . | . . . | . . . | . . . | 11,589 | . . . | 0. 9 | . . . | . . . | . . . | 0. 4 | . . . |
| TOTAUX | 4,968,167 | 2,794,182 | 2,675,696 | 2,458,598 | 3,225,962 | 2,819,122 | 560,724 | . . . | 15. 6 | . . . | 404,840 | 12. 6 | 100. 0 | 100. 0 | 100. 0 | 100. 0 | 100. 0 | 100. 0 |

| PAYS DE PROVENANCE. | DENRÉES INDIGÈNES — VALEURS EN FRANCS. | | | | | | DENRÉES INDIGÈNES — COMPARAISON DE 1839 AVEC 1838. | | | DENRÉES INDIGÈNES — COMPARAISON DE 1839 AVEC LA MOYENNE QUATRIENNALE. | | | DENRÉES INDIGÈNES — PROPORTIONS POUR 100. | | | | | |
|---|---|---|---|---|---|---|---|---|---|---|---|---|---|---|---|---|---|---|
| | 1835. | 1836. | 1837. | 1838. | MOYENNE quatriennale. | 1839. | EN PLUS. | EN MOINS. | EN PLUS ou EN MOINS. | EN PLUS. | EN MOINS. | EN PLUS ou EN MOINS. | 1835. | 1836. | 1837. | 1838. | MOYENNE quatriennale. | 1839. |
| | Francs. | Francs. | Francs. | Francs. | Francs. | Francs. | Francs. | Francs. | p. °/° | Francs. | Francs. | p. °/° | | | | | | |
| FRANCE | 356,395 | . . . | 159. 1 | 484,605 | . . . | 539. 1 | 7. 0 | 0. 2 | 1. 9 | 12. 2 | 6. 0 | 20. 4 | | | | | | |
| PAYS-BAS | 105,928 | . . . | 15. 2 | 409,045 | . . . | 82. 4 | 56. 8 | 14. 5 | 22. 6 | 43. 7 | 31. 0 | 31. 8 | | | | | | |
| PRUSSE | . . . | 21,864 | 4. 6 | . . . | 410,141 | 47. 5 | 50. 8 | 79. 4 | 70. 4 | 26. 1 | 54. 0 | 15. 9 | | | | | | |
| VILLES ANSÉATIQUES | 10,598 | . . . | 19. 5 | 54,575 | . . . | 117. 0 | 0. 7 | 1. 5 | 2. 1 | 2. 9 | 1. 9 | 2. 2 | | | | | | |
| HANOVRE et OLDENBOURG | . . . | 29,759 | 27. 6 | 56,404 | . . . | 87. 5 | 1. 2 | 5. 0 | . . . | 5. 9 | 2. 6 | 2. 8 | | | | | | |
| LUBECK | . . . | . . . | . . . | . . . | . . . | . . . | . . . | . . . | . . . | . . . | . . . | . . . | | | | | | |
| AUTRICHE (y compris le Royaume Lombardo-Vénitien) | 55,006 | . . . | . . . | 54,251 | . . . | 3,957. 3 | . . . | 0. 3 | . . . | . . . | . . . | 1. 2 | | | | | | |
| SARDAIGNE et PIÉMONT | . . . | . . . | . . . | . . . | . . . | . . . | . . . | . . . | . . . | . . . | . . . | . . . | | | | | | |
| DANEMARCK | . . . | 2,270 | . . . | . . . | 2,724 | . . . | 0. 1 | 0. 5 | . . . | 0. 1 | 0. 1 | . . . | | | | | | |
| TOSCANE, ÉTATS ROMAINS, MODÈNE, PARME ET LUCQUES | . . . | 23,296 | . . . | . . . | 5,824 | . . . | . . . | . . . | . . . | 1. 3 | 0. 4 | . . . | | | | | | |
| DEUX-SICILES | 255 | . . . | . . . | 255 | . . . | . . . | . . . | . . . | . . . | . . . | . . . | . . . | | | | | | |
| RUSSIE | 621,787 | . . . | 758. 6 | 674,706 | . . . | 2,227. 4 | 0. 5 | . . . | 1. 7 | 4. 5 | 1. 8 | 24. 7 | | | | | | |
| MECKLENBOURG-SCHWERIN | . . . | 96 | . . . | . . . | 24 | . . . | . . . | . . . | . . . | . . . | . . . | . . . | | | | | | |
| SUÈDE et NORWÉGE | . . . | 8,540 | 97. 7 | . . . | 6,096 | 96. 9 | 0. 5 | 0. 1 | 0. 4 | 0. 4 | 0. 4 | . . . | | | | | | |
| ANGLETERRE (y compris Gibraltar, Malte et les îles Ioniennes) | 11,845 | . . . | 560. 0 | 12,809 | . . . | 567. 9 | . . . | . . . | 0. 3 | 0. 2 | 0. 2 | 0. 5 | | | | | | |
| ESPAGNE (y compris les îles Canaries) | . . . | . . . | . . . | . . . | 7 | . . . | . . . | . . . | . . . | . . . | . . . | . . . | | | | | | |
| PORTUGAL (y compris Madère, les îles du Cap-Vert et les Açores) | . . . | . . . | . . . | . . . | 655 | . . . | 0. 2 | . . . | . . . | . . . | . . . | . . . | | | | | | |
| GRÈCE (y compris les îles de l'Archipel) | . . . | . . . | . . . | . . . | . . . | . . . | . . . | . . . | . . . | . . . | . . . | . . . | | | | | | |
| TURQUIE (y compris les îles de l'Archipel) | 15,056 | . . . | . . . | 15,056 | . . . | . . . | . . . | . . . | . . . | . . . | . . . | 0. 5 | | | | | | |
| ÉGYPTE | . . . | . . . | . . . | . . . | . . . | . . . | . . . | . . . | . . . | . . . | . . . | . . . | | | | | | |
| ALGER | . . . | . . . | . . . | . . . | . . . | . . . | . . . | . . . | . . . | . . . | . . . | . . . | | | | | | |
| ILES DE JAVA ET SUMATRA | . . . | . . . | . . . | . . . | 277 | . . . | . . . | 0. 1 | . . . | . . . | . . . | . . . | | | | | | |
| ILES PHILIPPINES | . . . | . . . | . . . | . . . | 165 | . . . | . . . | . . . | . . . | . . . | . . . | . . . | | | | | | |
| ÉTATS-UNIS | . . . | 49,769 | 0. 2 | . . . | 25,949 | 99. 7 | 2. 2 | 0. 4 | 0. 6 | 2. 7 | 1. 6 | . . . | | | | | | |
| CUBA ET PORTO-RICO (possessions Espagnoles) | . . . | . . . | . . . | . . . | . . . | . . . | . . . | . . . | . . . | . . . | . . . | . . . | | | | | | |
| JAMAÏQUE | . . . | . . . | . . . | . . . | . . . | . . . | . . . | . . . | . . . | . . . | . . . | . . . | | | | | | |
| HAÏTI | . . . | . . . | . . . | . . . | . . . | . . . | . . . | . . . | . . . | . . . | . . . | . . . | | | | | | |
| BRÉSIL | . . . | . . . | . . . | . . . | . . . | . . . | . . . | . . . | . . . | . . . | . . . | . . . | | | | | | |
| RIO DE LA PLATA | . . . | . . . | . . . | . . . | . . . | . . . | . . . | . . . | . . . | . . . | . . . | . . . | | | | | | |
| CHILI | . . . | 213 | . . . | . . . | 53 | . . . | . . . | . . . | . . . | . . . | . . . | . . . | | | | | | |
| MEXIQUE | . . . | . . . | . . . | . . . | . . . | . . . | . . . | . . . | . . . | . . . | . . . | . . . | | | | | | |
| TOTAUX | 1,021,193 | . . . | 55. 8 | 1,249,705 | . . . | 78. 1 | 100. 0 | 100. 0 | 100. 0 | 100. 0 | 100. 0 | 100. 0 | | | | | | |

| PAYS DE PROVENANCE. | MATIÈRES NATURELLES. — VALEURS EN FRANCS. | | | | | | MATIÈRES NATURELLES. — COMPARAISON DE 1839 AVEC 1838. | | | MATIÈRES NATURELLES. — COMPARAISON DE 1839 AVEC LA MOYENNE QUATRIENNALE. | | | MATIÈRES NATURELLES. — PROPORTIONS POUR 100. | | | | | |
|---|---|---|---|---|---|---|---|---|---|---|---|---|---|---|---|---|---|---|
| | 1835. | 1836. | 1837. | 1838. | MOYENNE quatriennale. | 1839. | EN PLUS. | EN MOINS. | EN PLUS ou EN MOINS. | EN PLUS. | EN MOINS. | EN PLUS ou EN MOINS. | 1835. | 1836. | 1837. | 1838. | MOYENNE quatriennale. | 1839. |
| | Francs. | Francs. | Francs. | Francs. | Francs. | Francs. | Francs. | Francs. | p. °/° | Francs. | Francs. | p. °/° | | | | | | |
| FRANCE | 761,559 | 409,550 | 391,574 | 415,115 | 493,944 | 459,745 | 46,628 | . . . | 11. 3 | . . . | 54,201 | 6. 9 | 8. 8 | 4. 2 | 2. 8 | 1. 7 | 3. 5 | 2. 1 |
| PAYS-BAS | 406,508 | 971,988 | 1,340,785 | 4,455,906 | 1,700,147 | 4,179,535 | . . . | 256,151 | 5. 8 | 2,389,208 | . . . | 155. 5 | 4. 7 | 10. 1 | 9. 4 | 18. 5 | 12. 6 | 19. 6 |
| PRUSSE | 157,159 | 2,547,352 | 1,388,965 | 1,581,702 | 1,543,604 | 645,820 | . . . | 935,942 | 59. 2 | . . . | 697,784 | 52. 0 | 1. 8 | 24. 3 | 9. 0 | 6. 5 | 9. 5 | 3. 0 |
| VILLES ANSÉATIQUES | 29,071 | 16,080 | 7,100 | 110,051 | 38,472 | 205,459 | 92,828 | . . . | 85. 9 | 164,987 | . . . | 428. 9 | 0. 2 | 0. 2 | 0. 1 | 0. 4 | 0. 3 | 0. 9 |
| HANOVRE et OLDENBOURG | 3,237 | . . . | 45,495 | 411,455 | 114,546 | 128,591 | . . . | 285,064 | 68. 8 | 13,845 | . . . | 12. 0 | 0. 1 | . . . | 0. 3 | 1. 7 | 0. 8 | 0. 6 |
| LUBECK | . . . | . . . | . . . | 88,550 | 22,138 | . . . | . . . | 88,550 | . . . | . . . | 22,138 | . . . | . . . | . . . | . . . | 0. 4 | 0. 2 | . . . |
| AUTRICHE (y compris le Royaume Lombardo-Vénitien) | . . . | 15,951 | 7,687 | 96,222 | 29,815 | 26,849 | . . . | 69,373 | 72. 2 | . . . | 2,966 | 10. 0 | . . . | 0. 2 | . . . | 0. 4 | 0. 2 | 0. 1 |
| SARDAIGNE et PIÉMONT | . . . | . . . | . . . | . . . | . . . | . . . | . . . | . . . | . . . | . . . | . . . | . . . | . . . | . . . | . . . | . . . | . . . | . . . |
| DANEMARCK | . . . | . . . | 481,600 | 147,598 | 157,300 | 100,165 | . . . | 41,453 | 28. 1 | . . . | 51,135 | 33. 5 | . . . | . . . | 5. 4 | 0. 6 | 1. 1 | 0. 5 |
| TOSCANE, ÉTATS ROMAINS, MODÈNE, PARME ET LUCQUES | 46,691 | 6,509 | 657 | 2,637 | 14,123 | 5,220 | 585 | . . . | 22. 1 | . . . | 10,903 | 77. 2 | 0. 5 | 0. 1 | . . . | . . . | 0. 1 | . . . |
| DEUX-SICILES | . . . | 12,609 | . . . | 829 | 3,359 | 23,765 | 22,954 | . . . | 2,766. 4 | 20,404 | . . . | 607. 4 | . . . | 0. 1 | . . . | . . . | . . . | 0. 1 |
| RUSSIE | 211,056 | 566,585 | 960,205 | 1,451,076 | 798,731 | 2,228,550 | 777,454 | . . . | 53. 6 | 1,429,799 | . . . | 179. 0 | 2. 5 | 5. 8 | 6. 8 | 6. 0 | 5. 6 | 11. 1 |
| MECKLENBOURG-SCHWERIN | . . . | . . . | . . . | . . . | . . . | . . . | . . . | . . . | . . . | . . . | . . . | . . . | . . . | . . . | . . . | . . . | . . . | . . . |
| SUÈDE et NORWÉGE | 161,701 | 1,930 | 1,914 | 101,532 | 66,717 | 6,862 | . . . | 94,470 | 93. 2 | . . . | 59,855 | 89. 7 | 1. 9 | . . . | . . . | 0. 4 | 0. 5 | . . . |
| ANGLETERRE (y compris Gibraltar, Malte et les îles Ioniennes) | 2,147,413 | 1,110,000 | 3,008,844 | 10,514,707 | 4,420,243 | 9,254,882 | . . . | 1,159,825 | 11. 0 | 4,934,639 | . . . | 111. 7 | 24. 9 | 11. 5 | 27. 4 | 43. 5 | 31. 1 | 41. 5 |
| ESPAGNE (y compris les îles Canaries) | 3,710 | 1,800 | . . . | 2,905 | 2,119 | 10,208 | 7,345 | . . . | 244. 0 | 8,089 | . . . | 381. 7 | 0. 1 | . . . | . . . | . . . | . . . | 0. 1 |
| PORTUGAL (y compris Madère, les îles du Cap-Vert et les Açores) | . . . | 200 | . . . | 34,059 | 8,565 | . . . | . . . | 34,059 | . . . | . . . | 8,565 | . . . | . . . | . . . | . . . | . . . | 0. 1 | . . . |
| GRÈCE (y compris les îles de l'Archipel) | . . . | 800 | . . . | . . . | 200 | . . . | . . . | . . . | . . . | . . . | 200 | . . . | . . . | . . . | . . . | . . . | . . . | . . . |
| TURQUIE (y compris les îles de l'Archipel) | . . . | 16,449 | . . . | . . . | 4,112 | 60,355 | 60,355 | . . . | . . . | 56,125 | . . . | 1,364. 9 | . . . | 0. 2 | . . . | . . . | . . . | 0. 3 |
| ÉGYPTE | . . . | 4,200 | . . . | 23,455 | 7,408 | 6,005 | . . . | 19,450 | 76. 3 | . . . | 1,405 | 18. 9 | . . . | . . . | . . . | 0. 1 | . . . | . . . |
| ALGER | 74,254 | . . . | . . . | . . . | 18,563 | 6,993 | 6,993 | . . . | . . . | . . . | 11,570 | 62. 3 | 0. 9 | . . . | . . . | . . . | 0. 1 | . . . |
| ILES DE JAVA ET SUMATRA | 260,590 | 46,978 | 21,145 | 17,755 | 86,568 | 116,985 | 99,250 | . . . | 559. 0 | 30,415 | . . . | 35. 1 | 3. 0 | 0. 3 | 0. 2 | 0. 1 | 0. 6 | 0. 5 |
| ILES PHILIPPINES | 29,090 | 182,780 | 10,545 | 34,156 | 65,788 | 2,500 | . . . | 31,656 | 92. 7 | . . . | 65,288 | 96. 2 | 0. 4 | 1. 9 | 0. 1 | 0. 1 | 0. 5 | . . . |
| ÉTATS-UNIS | 600,587 | 438,857 | 841,421 | 870,749 | 689,349 | 669,909 | . . . | 206,840 | 23. 6 | . . . | 19,440 | 2. 8 | 7. 0 | 4. 6 | 5. 9 | 5. 6 | 4. 9 | 3. 1 |
| CUBA ET PORTO-RICO (possessions Espagnoles) | 8,446 | 12,535 | 9,084 | 76,356 | 26,605 | 722 | . . . | 75,634 | 99. 0 | . . . | 25,883 | 97. 3 | 0. 1 | 0. 1 | 0. 1 | 0. 5 | 0. 2 | . . . |
| JAMAÏQUE | . . . | . . . | . . . | . . . | . . . | 3,889 | 3,889 | . . . | . . . | . . . | 3,889 | . . . | . . . | . . . | . . . | . . . | . . . | . . . |
| HAÏTI | 8,009 | 32,795 | 47,059 | 80,113 | 41,998 | 111,281 | 31,169 | . . . | 38. 8 | 69,285 | . . . | 164. 9 | 0. 1 | 0. 3 | 0. 3 | 0. 3 | 0. 3 | 0. 5 |
| BRÉSIL | 2,586,502 | 2,448,015 | 1,670,168 | 334,892 | 1,759,894 | 782,954 | 448,082 | . . . | 133. 9 | . . . | 976,950 | 55. 5 | 30. 0 | 25. 5 | 11. 7 | 1. 4 | 12. 4 | 3. 6 |
| RIO DE LA PLATA | 1,000,513 | 1,005,691 | 3,213,900 | 3,461,572 | 2,184,869 | 2,867,490 | . . . | 595,882 | 17. 1 | 682,621 | . . . | 31. 2 | 12. 5 | 10. 4 | 22. 5 | 14. 5 | 15. 4 | 13. 0 |
| CHILI | . . . | 15,000 | . . . | 2,122 | 4,281 | . . . | . . . | 2,122 | . . . | . . . | 4,281 | . . . | . . . | 0. 2 | . . . | . . . | . . . | . . . |
| MEXIQUE | 64,734 | . . . | . . . | . . . | 16,181 | . . . | . . . | . . . | . . . | . . . | 16,181 | . . . | . . . | 0. 7 | . . . | . . . | 0. 1 | . . . |
| TOTAUX | 8,611,896 | 9,662,459 | 14,362,852 | 24,501,529 | 14,309,629 | 22,006,186 | . . . | 2,295,145 | 9. 4 | 7,796,357 | . . . | 54. 9 | 100. 0 | 100. 0 | 100. 0 | 100. 0 | 100. 0 | 100. 0 |

# (SUITE) COMMERCE DE TRANSIT.

## MARCHANDISES ÉTRANGÈRES EXPÉDIÉES EN TRANSIT PAR LA BELGIQUE.

### RÉSUMÉ PAR CLASSE DE MARCHANDISES.

PROVENANCE.

| PAYS DE PROVENANCE. | DÉCHETS DE FABRICATION, DE COMBUSTION ET DE VÉGÉTATION. | | |

# COMMERCE DE TRANSIT.

## MARCHANDISES ÉTRANGÈRES EXPÉDIÉES EN TRANSIT PAR LA BELGIQUE.

### RÉSUMÉ PAR CLASSE DE MARCHANDISES.

DESTINATION.

| PAYS DE DESTINATION. | DENRÉES EXOTIQUES. | | | | | | | | | | | | | | | | | | DENRÉES INDIGÈNES. | | | | | | | | | | | | | | | | | |
|---|---|---|---|---|---|---|---|---|---|---|---|---|---|---|---|---|---|---|---|---|---|---|---|---|---|---|---|---|---|---|---|---|---|---|---|---|
| | VALEURS EN FRANCS. | | | | | | COMPARAISON DE 1839 | | | | | | PROPORTIONS POUR 100. | | | | | | VALEURS EN FRANCS. | | | | | | COMPARAISON DE 1839 | | | | | | PROPORTIONS POUR 100. | | | | | |
| | | | | | | | AVEC 1838. | | | AVEC LA MOYENNE QUATRIENNALE. | | | | | | | | | | | | | | AVEC 1838. | | | AVEC LA MOYENNE QUATRIENNALE. | | | | | | | | | | |
| | 1835. | 1836. | 1837. | 1838. | MOYENNE quatriennale. | 1839. | EN PLUS. | EN MOINS. | EN PLUS ou EN MOINS. | EN PLUS. | EN MOINS. | EN PLUS ou EN MOINS. | 1835. | 1836. | 1837. | 1838. | MOYENNE quatriennale. | 1839. | 1835. | 1836. | 1837. | 1838. | MOYENNE quatriennale. | 1839. | EN PLUS. | EN MOINS. | EN PLUS ou EN MOINS. | EN PLUS. | EN MOINS. | EN PLUS ou EN MOINS. | 1835. | 1836. | 1837. | 1838. | MOYENNE quatriennale. | 1839. |
| | | | | | | | Francs. | Francs. | p. °/o | Francs. | Francs. | p. °/o | | | | | | | | | | | | | Francs. | Francs. | p. °/o | Francs. | Francs. | p. °/o | | | | | | |
| FRANCE | 1,490,251 | 270,232 | 241,090 | 101,995 | 525,892 | 150,090 | 28,095 | . . . | 2. 8 | . . . | 305,802 | 7. 6 | 30. 0 | 9. 7 | 9. 0 | 4. 2 | 16. 5 | 4. 6 | 613,940 | 142,510 | 211,451 | 750,217 | 429,537 | 795,864 | 45,67 | . . . | 6. 1 | 366,357 | . . . | 85. 3 | 54. 0 | 11. 2 | 14. 1 | 41. 0 | 26. 8 | 27. 9 |
| PAYS-BAS | 327,024 | 467,907 | 655,025 | 1,108,577 | 647,133 | 3,076,501 | 967,924 | . . . | 87. 5 | 1,429,568 | . . . | 220. 9 | 7. 6 | 16. 8 | 25. 8 | 45. 1 | 20. 1 | 75. 7 | 910,145 | 766,555 | 700,868 | 625,467 | 752,308 | 769,459 | 156,972 | . . . | 21. 9 | 10,321 | . . . | 1. 4 | 50. 7 | 69. 2 | 46. 9 | 54. 2 | 47. 0 | 26. 8 |
| PRUSSE | 1,449,675 | 1,520,862 | 824,510 | 738,048 | 1,080,574 | 385,720 | . . . | 342,328 | 47. 0 | . . . | 694,854 | 64. 3 | 29. 2 | 47. 3 | 30. 8 | 29. 6 | 35. 5 | 15. 7 | 164,219 | 59,957 | 60,147 | 52,329 | 76,958 | 137,867 | 75,538 | . . . | 145. 4 | 59,999 | . . . | 196. 1 | 9. 1 | 2. 4 | 4. 0 | 2. 9 | 4. 8 | 4. 5 |
| VILLES ANSÉATIQUES | 591,607 | 243,266 | 541,015 | 312,547 | 372,108 | 25,435 | . . . | 289,112 | 92. 5 | . . . | 348,673 | 93. 7 | 11. 9 | 8. 7 | 12. 8 | 12. 7 | 11. 6 | 0. 9 | 1,198 | 5,649 | 15,616 | 12,485 | 8,257 | 15,542 | 3,057 | . . . | 24. 5 | 7,505 | . . . | 88. 7 | 0. 1 | 0. 3 | 1. 0 | 0. 7 | 0. 5 | 0. 0 |
| HANOVRE et OLDENBOURG | 540,285 | 114,898 | 179,745 | 6,545 | 210,318 | 8,740 | 2,595 | . . . | 57. 7 | . . . | 201,578 | 95. 8 | 10. 9 | 4. 1 | 6. 7 | 0. 3 | 6. 5 | 0. 3 | 24 | . . . | 60 | . . . | 23 | . . . | . . . | . . . | . . . | . . . | . . . | . . . | . . . | . . . | . . . | . . . | . . . | . . . | . . . |
| AUTRICHE (y compris le Royaume Lombardo-Vénitien) | . . . | . . . | 76,250 | . . . | 19,062 | . . . | . . . | . . . | . . . | . . . | . . . | . . . | . . . | . . . | 2. 8 | . . . | 0. 6 | . . . | . . . | . . . | 1,911 | 5,058 | 1,742 | . . . | . . . | 5,058 | . . . | 1,742 | . . . | . . . | . . . | . . . | 0. 1 | 0. 3 | 0. 1 | . . . |
| SARDAIGNE et PIÉMONT | . . . | . . . | . . . | 84 | 21 | . . . | . . . | 84 | . . . | . . . | 21 | . . . | . . . | . . . | . . . | . . . | . . . | . . . | . . . | . . . | . . . | . . . | . . . | 104 | 104 | . . . | . . . | 104 | . . . | . . . | . . . | . . . | . . . | . . . | . . . | . . . |
| DANEMARCK | 475 | 84 | 14,227 | 60,477 | 18,815 | . . . | . . . | 60,477 | . . . | . . . | 18,815 | . . . | . . . | . . . | 0. 5 | 2. 5 | 0. 6 | . . . | . . . | 280 | . . . | 623 | 226 | 26 | . . . | 597 | 95. 8 | . . . | 200 | 88. 5 | . . . | . . . | . . . | . . . | . . . | . . . | . . . |
| TOSCANE, ÉTATS ROMAINS, MODÈNE, PARME ET LUCQUES | . . . | 5,116 | 11,299 | . . . | 4,104 | 555 | 555 | . . . | . . . | . . . | 3,571 | 87. 0 | . . . | 0. 2 | 0. 4 | . . . | 0. 1 | . . . | . . . | 5,477 | 811 | . . . | 1,572 | . . . | . . . | . . . | . . . | 1,572 | . . . | . . . | 0. 4 | 0. 1 | . . . | 0. 1 | . . . | . . . |
| DEUX-SICILES | . . . | 9,502 | 6,971 | . . . | 4,068 | 1,136 | 1,136 | . . . | . . . | . . . | 2,939 | 96. 7 | . . . | 0. 5 | 0. 3 | . . . | 0. 1 | . . . | 1,121 | 1,760 | 697 | . . . | 894 | 109 | 109 | . . . | . . . | . . . | 785 | 87. 8 | 0. 1 | 0. 1 | 0. 1 | . . . | 0. 1 | . . . |
| RUSSIE | 184,897 | 121,614 | 287,701 | 65,109 | 164,850 | 35,477 | . . . | 51,632 | 48. 6 | . . . | 151,555 | 79. 8 | 5. 7 | 4. 5 | 10. 7 | 2. 0 | 5. 1 | 1. 2 | 1,750 | 61 | 161 | 1,158 | 777 | 858 | . . . | 300 | 26. 4 | 61 | . . . | 7. 8 | 0. 1 | . . . | . . . | 0. 1 | . . . | . . . |
| MECKLENBOURG-SCHWERIN | . . . | 6,051 | . . . | 898 | 1,737 | 210 | . . . | 688 | 76. 7 | . . . | 1,527 | 87. 9 | . . . | 0. 2 | . . . | . . . | . . . | . . . | . . . | . . . | . . . | . . . | . . . | . . . | . . . | . . . | . . . | . . . | . . . | . . . | . . . | . . . | . . . | . . . | . . . | . . . |
| SUÈDE et NORWÉGE | 20,682 | 6,719 | 25,425 | 16,858 | 17,416 | 27,885 | 11,045 | . . . | 65. 6 | 10,467 | . . . | 60. 1 | 0. 4 | 0. 2 | 1. 0 | 0. 7 | 0. 6 | 1. 0 | 10,216 | 778 | 919 | 1,574 | 3,222 | 4,069 | 2,655 | . . . | 191. 8 | 687 | . . . | 20. 7 | 0. 5 | 0. 1 | 0. 1 | 0. 1 | 0. 2 | 0. 1 |
| ANGLETERRE (y compris Gibraltar, Malte et les îles Ioniennes) | 55,967 | 47,177 | 15,807 | 20,555 | 34,377 | 102,021 | 81,466 | . . . | 396. 5 | 67,644 | . . . | 196. 8 | 1. 1 | 1. 7 | 0. 5 | 0. 8 | 1. 1 | 3. 6 | 6,818 | 40,552 | 27,246 | 258,257 | 83,213 | 1,065,154 | 806,897 | . . . | 358. 7 | 981,921 | . . . | 1,180. 0 | 0. 4 | 3. 2 | 1. 8 | 14. 1 | 5. 2 | 37. 4 |
| ESPAGNE (y compris les îles Canaries) | 1,515 | 176 | . . . | . . . | 372 | . . . | . . . | . . . | . . . | . . . | 372 | . . . | . . . | . . . | . . . | . . . | . . . | . . . | 1,304 | 2,004 | 2,851 | 1,461 | 1,905 | 3,251 | 1,790 | . . . | 122. 5 | 1,546 | . . . | 70. 6 | 0. 1 | 0. 2 | 0. 2 | 0. 1 | 0. 1 | 0. 1 |
| PORTUGAL (y compris Madère, les îles du Cap-Vert et les Açores) | 332 | 711 | 264 | 77 | 346 | 1,017 | 940 | . . . | 1,220. 8 | 671 | . . . | 193. 9 | . . . | . . . | . . . | . . . | . . . | . . . | 7,316 | 185 | 2,105 | 906 | 2,628 | 9,952 | 9,026 | . . . | 996. 2 | 7,304 | . . . | 277. 9 | 0. 4 | . . . | 0. 1 | . . . | 0. 2 | 0. 4 |
| TURQUIE (y compris les îles de l'Archipel) | 8,634 | 4,194 | 4,859 | 490 | 4,537 | 3,005 | 2,515 | . . . | 512. 8 | . . . | 1,554 | 53. 8 | 0. 2 | 0. 3 | 0. 2 | . . . | 0. 1 | 0. 1 | 1,611 | 1,853 | 690 | 1,299 | 1,358 | 1,506 | 7 | . . . | 0. 5 | . . . | 52 | 3. 8 | 0. 1 | 0. 2 | 0. 1 | 0. 1 | 0. 1 | . . . |
| ÉGYPTE | . . . | 1,000 | . . . | 5,954 | 1,733 | 7,642 | 1,708 | . . . | 28. 8 | 5,909 | . . . | 341. 0 | . . . | . . . | . . . | 0. 2 | 0. 1 | 0. 3 | 595 | 282 | . . . | . . . | 219 | 660 | 660 | . . . | . . . | 441 | . . . | 201. 4 | . . . | . . . | . . . | . . . | . . . | . . . |
| ALGER | . . . | . . . | . . . | . . . | . . . | 168 | 168 | . . . | . . . | 168 | . . . | . . . | . . . | . . . | . . . | . . . | . . . | . . . | 3,429 | . . . | . . . | . . . | 857 | . . . | . . . | . . . | . . . | . . . | 857 | . . . | 0. 2 | . . . | . . . | . . . | 0. 1 |
| SYNGAPORE | . . . | . . . | . . . | . . . | . . . | 907 | 907 | . . . | . . . | 907 | . . . | . . . | . . . | . . . | . . . | . . . | . . . | . . . | . . . | . . . | . . . | . . . | . . . | 4,251 | 4,251 | . . . | . . . | 4,251 | . . . | . . . | . . . | . . . | . . . | . . . | . . . | 0. 2 |
| ILES DE JAVA ET SUMATRA | . . . | . . . | . . . | . . . | . . . | 8,007 | 8,007 | . . . | . . . | 8,007 | . . . | . . . | . . . | . . . | . . . | . . . | . . . | 0. 5 | 3,014 | 1,930 | . . . | 2,193 | 1,789 | 185 | . . . | 2,008 | 91. 6 | . . . | 1,604 | 89. 7 | 0. 2 | 0. 1 | . . . | 0. 1 | 0. 1 | . . |
| ILES PHILIPPINES | . . . | 1,000 | . . . | . . . | 250 | . . . | . . . | . . . | . . . | . . . | 250 | . . . | . . . | . . . | . . . | . . . | . . . | . . . | 3,350 | . . . | 1,514 | . . . | 1,216 | . . . | . . . | . . . | . . . | . . . | 1,216 | . . . | 0. 2 | . . . | 0. 1 | . . . | 0. 1 | . . . |
| ÉTATS-UNIS | 191,281 | 155,518 | 2,572 | 17,078 | 86,612 | 150 | . . . | 16,948 | 99. 2 | . . . | 86,482 | 99. 8 | 3. 9 | 4. 9 | 0. 1 | 0. 7 | 2. 7 | . . . | 46,722 | 275,141 | 407,916 | 65,305 | 188,394 | 8,761 | . . . | 54,654 | 86. 2 | . . . | 179,533 | 95. 3 | 2. 6 | 18. 5 | 27. 3 | 3. 5 | 11. 8 | 0. 3 |
| CUBA et PORTO-RICO | 14,170 | 2,420 | 755 | 1,007 | 4,588 | 3,514 | 2,507 | . . . | 249. 0 | . . . | 1,074 | 23. 4 | 0. 3 | 0. 1 | . . . | 0. 1 | 0. 2 | 0. 1 | 5,868 | 11,054 | 19,355 | 24,650 | 15,231 | 24,014 | . . . | 616 | 2. 5 | 8,795 | . . . | 57. 7 | 0. 3 | 0. 9 | 1. 3 | 1. 4 | 0. 9 | 0. 9 |
| HAÏTI | . . . | 714 | 267 | 300 | 345 | 267 | . . . | 123 | 31. 5 | . . . | 76 | 22. 1 | . . . | . . . | . . . | . . . | . . . | . . . | 5,147 | 5,365 | 2,127 | 2,499 | 3,282 | 3,378 | 888 | . . . | 55. 6 | 96 | . . . | 2. 9 | 0. 3 | 0. 3 | 0. 1 | 0. 1 | 0. 2 | 0. 1 |
| BRÉSIL | 53,746 | 20,372 | 4,751 | 4,788 | 15,910 | 1,450 | . . . | 3,538 | 69. 7 | . . . | 14,460 | 90. 9 | 0. 6 | 0. 7 | 0. 2 | 0. 2 | 0. 5 | 0. 1 | 4,969 | 11,422 | 25,606 | 18,936 | 15,151 | 17,849 | . . . | 677 | 5. 6 | 2,718 | . . . | 18. 0 | 0. 3 | 0. 9 | 1. 7 | 1. 0 | 1. 0 | 0. 6 |
| RIO DE LA PLATA | 2,757 | 1,652 | 741 | 514 | 1,411 | 315 | . . . | 201 | 19. 6 | . . . | 1,098 | 77. 8 | 0. 1 | 0. 1 | . . . | . . . | . . . | . . . | 1,740 | 4,091 | 8,115 | 578 | 3,608 | 192 | . . . | 586 | 66. 8 | . . . | 5,416 | 94. 7 | 0. 1 | 0. 3 | 0. 5 | . . . | 0. 2 | . . . |
| CHILI | . . . | 12,285 | 2,845 | . . . | 3,782 | . . . | . . . | . . . | . . . | . . . | 3,782 | . . . | . . . | . . . | 0. 4 | 0. 1 | . . . | 0. 1 | . . . | 3,021 | 2,315 | . . . | 1,334 | . . . | . . . | . . . | . . . | . . . | 1,334 | . . . | . . . | . . . | 0. 2 | 0. 2 | . . . | 0. 1 |
| PÉROU | . . . | . . . | . . . | . . . | . . . | . . . | . . . | . . . | . . . | . . . | . . . | . . . | . . . | . . . | . . . | . . . | . . . | . . . | . . . | . . . | 30 | . . . | 7 | . . . | . . . | . . . | . . . | . . . | 7 | . . . | . . . | . . . | . . . | . . . | . . . | . . . |
| MEXIQUE | 5,455 | . . . | 978 | 5,901 | 3,085 | 2,938 | . . . | 2,943 | 49. 9 | . . . | 125 | 4. 1 | 0. 1 | . . . | 0. 1 | 0. 3 | 0. 1 | 0. 1 | 2,470 | 714 | . . . | 1,977 | 1,290 | 3,704 | 1,737 | . . . | 87. 3 | 2,414 | . . . | 187. 1 | 0. 1 | 0. 1 | . . . | 0. 1 | 0. 1 | 0. 1 |
| L'AVENTURE | 270 | 894 | 248 | 746 | 539 | . . . | . . . | 746 | . . . | . . . | 539 | . . . | . . . | . . . | . . . | . . . | . . . | . . . | 1,880 | 5,690 | 5,397 | 4,542 | 5,777 | 905 | . . . | 3,639 | 80. 1 | . . . | 2,874 | 76. 1 | 0. 1 | 0. 4 | 0. 2 | 0. 2 | 0. 2 | . . . |
| TOTAUX | 4,968,167 | 2,794,182 | 2,675,009 | 2,458,598 | 3,223,961 | 2,819,129 | 360,724 | . . . | 14. 7 | . . . | 404,859 | 12. 6 | 100. 0 | 100. 0 | 100. 0 | 100. 0 | 100. 0 | 100. 0 | 1,804,844 | 1,272,419 | 1,406,073 | 1,839,125 | 1,600,615 | 2,850,518 | 1,021,193 | . . . | 68. 3 | 1,349,703 | . . . | 78. 1 | 100. 0 | 100. 0 | 100. 0 | 100. 0 | 100. 0 | 100. 0 |

| PAYS DE DESTINATION. | MATIÈRES NATURELLES. | | | | | | | | | | | | | | | | | |
|---|---|---|---|---|---|---|---|---|---|---|---|---|---|---|---|---|---|---|
| | VALEURS EN FRANCS. | | | | | | COMPARAISON DE 1839 | | | | | | PROPORTIONS POUR 100. | | | | | |
| | | | | | | | AVEC 1838. | | | AVEC LA MOYENNE QUATRIENNALE. | | | | | | | | |
| | 1835. | 1836. | 1837. | 1838. | MOYENNE quatriennale. | 1839. | EN PLUS. | EN MOINS. | EN PLUS ou EN MOINS. | EN PLUS. | EN MOINS. | EN PLUS ou EN MOINS. | 1835. | 1836. | 1837. | 1838. | MOYENNE quatriennale. | 1839. |
| | | | | | | | Francs. | Francs. | p. °/o | Francs. | Francs. | p. °/o | | | | | | |
| FRANCE | 1,612,289 | 4,464,935 | 8,351,163 | 19,060,938 | 8,367,336 | 16,595,266 | . . . | 2,465,672 | 12. 9 | 8,227,930 | . . . | 98. 3 | 18. 7 | 46. 2 | 58. 4 | 78. 5 | 59. 0 | 75. 4 |
| PAYS-BAS | 183,331 | 114,155 | 124,614 | 297,566 | 179,866 | 976,771 | 679,405 | . . . | 228. 5 | 796,905 | . . . | 443. 0 | 2. 1 | 1. 2 | 0. 9 | 1. 2 | 1. 3 | 4. 4 |
| PRUSSE | 4,889,910 | 5,409,822 | 4,816,379 | 5,617,956 | 4,200,017 | 3,247,018 | . . . | 370,938 | 10. 3 | . . . | 958,999 | 22. 8 | 56. 8 | 56. 2 | 53. 8 | 14. 9 | 29. 6 | 14. 8 |
| VILLES ANSÉATIQUES | 859,618 | 353,209 | 483,384 | 365,475 | 510,421 | 200,813 | . . . | 65,660 | 18. 0 | . . . | 210,608 | 41. 3 | 9. 8 | 3. 7 | 5. 4 | 1. 5 | 3. 6 | 1. 4 |
| HANOVRE et OLDENBOURG | 129,127 | 5,850 | . . . | 6,404 | 35,345 | 2,566 | . . . | 4,058 | 63. 0 | . . . | 52,979 | 93. 3 | 1. 5 | 0. 1 | . . . | . . . | 0. 2 | . . . |
| AUTRICHE (y compris le Royaume Lombardo-Vénitien) | . . . | . . . | 189 | . . . | 47 | 155,150 | 155,150 | . . . | . . . | 153,085 | . . . | 325,729. 8 | . . . | . . . | . . . | . . . | . . . | 0. 7 |
| SARDAIGNE et PIÉMONT | . . . | . . . | . . . | . . . | . . . | . . . | . . . | . . . | . . . | . . . | . . . | . . . | . . . | . . . | . . . | . . . | . . . | . . . |
| DANEMARCK | 24,045 | . . . | 84,588 | 57,774 | 41,552 | . . . | . . . | 57,774 | . . . | . . . | 41,552 | . . . | 0. 5 | . . . | 0. 6 | 0. 2 | 0. 5 | . . . |
| TOSCANE, ÉTATS ROMAINS, MODÈNE, PARME ET LUCQUES | . . . | . . . | 15 | . . . | 4 | 1,125 | 1,125 | . . . | . . . | 1,121 | . . . | 28,025. 0 | . . . | . . . | . . . | . . . | . . . | . . . |
| DEUX-SICILES | . . . | 7,965 | 52,968 | . . . | 10,233 | 557 | 557 | . . . | . . . | . . . | 9,676 | 94. 5 | . . . | 0. 1 | 0. 2 | . . . | 0. 1 | . . . |
| RUSSIE | 65,959 | 49,520 | 37,516 | 45,357 | 49,581 | 17,485 | . . . | 27,892 | 61. 4 | . . . | 32,096 | 64. 7 | 0. 8 | 0. 5 | 0. 2 | 0. 2 | 0. 3 | 0. 1 |
| MECKLENBOURG-SCHWERIN | . . . | 8,001 | . . . | . . . | 2,000 | . . . | . . . | . . . | . . . | . . . | 2,000 | . . . | . . . | 0. 1 | . . . | . . . | . . . | . . . |
| SUÈDE et NORWÉGE | 266,110 | 45,427 | 95,826 | 76,140 | 120,376 | 157,300 | 61,166 | . . . | 80. 5 | 16,950 | . . . | 14. 1 | 3. 1 | 0. 5 | 0. 7 | 0. 5 | 0. 8 | 0. 0 |
| ANGLETERRE (y compris Gibraltar, Malte et les îles Ioniennes) | 557,395 | 894,299 | 239,960 | 595,699 | 566,836 | 378,663 | . . . | 217,927 | 36. 4 | . . . | 188,173 | 33. 3 | 6. 2 | 9. 2 | 1. 7 | 2. 5 | 4. 0 | 1. 7 |
| ESPAGNE (y compris les îles Canaries) | . . . | 119 | 15 | 4,902 | 1,259 | . . . | . . . | 4,902 | . . . | . . . | 1,259 | . . . | . . . | . . . | . . . | . . . | . . . | . . . |
| PORTUGAL (y compris Madère, les îles du Cap-Vert et les Açores) | 600 | . . . | 82 | 300 | 246 | 13,398 | 13,098 | . . . | 4,366. 0 | 13,152 | . . . | 5,346. 3 | . . . | . . . | . . . | . . . | . . . | 0. 1 |
| TURQUIE (y compris les îles de l'Archipel) | . . . | 2,159 | 255 | 4,418 | 1,708 | 25,645 | 21,227 | . . . | 480. 2 | 23,937 | . . . | 1,401. 5 | . . . | . . . | . . . | . . . | . . . | 0. 1 |
| ÉGYPTE | . . . | . . . | . . . | . . . | . . . | 5,284 | 5,284 | . . . | . . . | 5,284 | . . . | . . . | . . . | . . . | . . . | . . . | . . . | . . . |
| ALGER | . . . | . . . | . . . | . . . | . . . | 60 | 60 | . . . | . . . | 60 | . . . | . . . | . . . | . . . | . . . | . . . | . . . | . . . |
| SYNGAPORE | . . . | . . . | . . . | . . . | . . . | 1,996 | 1,996 | . . . | . . . | 1,996 | . . . | . . . | . . . | . . . | . . . | . . . | . . . | . . . |
| ILES DE JAVA ET SUMATRA | . . . | . . . | . . . | 43 | 11 | . . . | . . . | 43 | . . . | . . . | 11 | . . . | . . . | . . . | . . . | . . . | . . . | . . . |
| ILES PHILIPPINES | . . . | . . . | . . . | . . . | . . . | . . . | . . . | . . . | . . . | . . . | . . . | . . . | . . . | . . . | . . . | . . . | . . . | . . . |
| ÉTATS-UNIS | 56,419 | 145,965 | 17,800 | 71,540 | 72,931 | 149,900 | 78,369 | . . . | 109. 5 | 70,978 | . . . | 105. 5 | 0. 6 | 1. 5 | 0. 1 | 0. 3 | 0. 5 | 0. 7 |
| CUBA et PORTO-RICO | . . . | . . . | 75 | 90 | 41 | 60 | . . . | 50 | 55. 3 | 21 | . . . | 51. 1 | . . . | . . . | . . . | . . . | . . . | . . . |
| HAÏTI | 173 | 30 | . . . | 75 | 69 | 153 | 78 | . . . | 104. 0 | 84 | . . . | 121. 7 | . . . | . . . | . . . | . . . | . . . | . . . |
| BRÉSIL | 59 | 8,685 | 85 | 299 | 2,275 | . . . | . . . | 299 | . . . | . . . | 2,275 | . . . | . . . | . . . | 0. 1 | . . . | . . . | . . . |
| RIO DE LA PLATA | . . . | 54,500 | 75 | 67 | 13,610 | 60 | . . . | 7 | 10. 5 | . . . | 13,550 | 99. 6 | . . . | 0. 5 | . . . | . . . | 0. 1 | . . . |
| CHILI | . . . | 8,000 | . . . | . . . | 2,000 | . . . | . . . | . . . | . . . | . . . | 2,000 | . . . | . . . | 0. 1 | . . . | . . . | . . . | . . . |
| PÉROU | . . . | . . . | 30 | . . . | 7 | . . . | . . . | . . . | . . . | . . . | 7 | . . . | . . . | . . . | . . . | . . . | . . . | . . . |
| MEXIQUE | 6,312 | . . . | . . . | 96,456 | 25,692 | 45 | . . . | 96,411 | 99. 9 | . . . | 25,647 | 99. 8 | 0. 1 | . . . | . . . | 0. 4 | 0. 2 | . . . |
| L'AVENTURE | 580 | . . . | 15 | 68 | 166 | 70 | 8 | . . . | 11. 8 | . . . | 90 | 54. 2 | . . . | . . . | . . . | . . . | . . . | . . . |
| TOTAUX | 8,611,896 | 9,662,459 | 14,263,852 | 24,501,329 | 14,260,629 | 22,006,186 | . . . | 2,295,143 | 9. 4 | 7,706,557 | . . . | 54. 0 | 100. 0 | 100. 0 | 100. 0 | 100. 0 | 100. 0 | 100. 0 |

# (SUITE) COMMERCE DE TRANSIT.

## MARCHANDISES ÉTRANGÈRES EXPÉDIÉES EN TRANSIT PAR LA BELGIQUE.

### RÉSUMÉ PAR CLASSE DE MARCHANDISES.

DESTI- NATION.

PAYS DE DESTINATION.

## DÉCHETS DE FABRICATION, DE COMBUSTION ET DE VÉGÉTATION.

### VALEURS EN FRANCS.

| | 1835. | 1836. | 1837. | 1838. | MOYENNE quatriennale. | 1839. |
|---|---|---|---|---|---|---|
| | Francs. | Francs. | Francs. | Francs. | Francs. | Francs. |
| FRANCE | 211,661 | 249,533 | 240,287 | 268,575 | 242,513 | 41,890 |
| PAYS-BAS | 6,951 | 2,550 | 58,055 | 129,746 | 49,260 | 139,052 |
| PRUSSE | 29,604 | 42,525 | 55,562 | 72,771 | 49,565 | 56,866 |
| VILLES ANSÉATIQUES | 42,969 | . . . | 17,416 | . . . | 15,096 | . . . |
| HANOVRE et OLDENBOURG | 5,120 | . . . | 5,855 | . . . | 2,744 | . . . |
| LUBECK | . . . | . . . | . . . | . . . | . . . | . . . |
| AUTRICHE (y compris le Royaume Lombardo-Vénitien) | . . . | . . . | . . . | . . . | . . . | . . . |
| SARDAIGNE et PIÉMONT | . . . | . . . | . . . | . . . | . . . | . . . |
| DANEMARCK | . . . | . . . | . . . | . . . | . . . | . . . |
| TOSCANE, ÉTATS-ROMAINS, MODÈNE, PARME ET LUCQUES | . . . | . . . | . . . | . . . | . . . | . . . |
| DEUX-SICILES | . . . | . . . | . . . | . . . | . . . | . . . |
| RUSSIE | . . . | . . . | 28 | . . . | 7 | . . . |
| MECKLENBOURG-SCHWERIN | . . . | . . . | . . . | . . . | . . . | . . . |
| SUÈDE et NORWÉGE | . . . | 100 | . . . | . . . | 25 | . . . |
| ANGLETERRE (y compris Gibraltar, Malte et les îles Ioniennes) | . . . | . . . | 4,500 | 5,171 | 1,868 | . . . |
| ESPAGNE (y compris les îles Canaries) | . . . | . . . | . . . | . . . | . . . | . . . |
| PORTUGAL (y compris Madère, les îles du Cap-Vert et les Açores) | . . . | . . . | . . . | . . . | . . . | . . . |
| TURQUIE (y compris les îles de l'Archipel) | . . . | . . . | . . . | 29 | 7 | . . . |
| ÉGYPTE | . . . | . . . | . . . | . . . | . . . | . . . |
| ALGER | . . . | . . . | . . . | . . . | . . . | . . . |
| SYNGAPORE | . . . | . . . | . . . | . . . | . . . | . . . |
| ILES DE JAVA ET SUMATRA | . . . | . . . | . . . | . . . | . . . | . . . |
| ILES PHILIPPINES | . . . | . . . | . . . | . . . | . . . | . . . |
| ÉTATS-UNIS | . . . | . . . | . . . | . . . | . . . | . . . |
| CUBA ET PORTO-RICO (possessions Espagnoles) | . . . | . . . | . . . | . . . | . . . | . . . |
| JAMAÏQUE | . . . | . . . | . . . | . . . | . . . | . . . |
| HAÏTI | . . . | . . . | . . . | . . . | . . . | . . . |
| BRÉSIL | . . . | . . . | . . . | . . . | . . . | . . . |
| RIO DE LA PLATA | . . . | . . . | . . . | . . . | . . . | . . . |
| CHILI | . . . | . . . | . . . | . . . | . . . | . . . |
| MEXIQUE | . . . | . . . | . . . | . . . | . . . | . . . |
| A L'AVENTURE | . . . | . . . | . . . | . . . | . . . | . . . |
| TOTAUX | 296,985 | 294,486 | 379,281 | 474,290 | 361,083 | 237,788 |

### COMPARAISON DE 1839 AVEC 1838.

| | EN PLUS. | EN MOINS. | EN PLUS OU EN MOINS. |
|---|---|---|---|
| | Francs. | Francs. | p. °/o |
| FRANCE | . . . | 226,685 | 85. 1 |
| PAYS-BAS | 29,386 | . . . | 22. 6 |
| PRUSSE | . . . | 15,905 | 21. 9 |
| VILLES ANSÉATIQUES | . . . | . . . | . . . |
| HANOVRE et OLDENBOURG | . . . | . . . | . . . |
| LUBECK | . . . | . . . | . . . |
| AUTRICHE (y compris le Royaume Lombardo-Vénitien) | . . . | . . . | . . . |
| SARDAIGNE et PIÉMONT | . . . | . . . | . . . |
| DANEMARCK | . . . | . . . | . . . |
| TOSCANE, ÉTATS-ROMAINS, MODÈNE, PARME ET LUCQUES | . . . | . . . | . . . |
| DEUX-SICILES | . . . | . . . | . . . |
| RUSSIE | . . . | . . . | . . . |
| MECKLENBOURG-SCHWERIN | . . . | . . . | . . . |
| SUÈDE et NORWÉGE | . . . | . . . | . . . |
| ANGLETERRE (y compris Gibraltar, Malte et les îles Ioniennes) | . . . | 3,171 | . . . |
| ESPAGNE (y compris les îles Canaries) | . . . | . . . | . . . |
| PORTUGAL (y compris Madère, les îles du Cap-Vert et les Açores) | . . . | . . . | . . . |
| TURQUIE (y compris les îles de l'Archipel) | . . . | 29 | . . . |
| ÉGYPTE | . . . | . . . | . . . |
| ALGER | . . . | . . . | . . . |
| SYNGAPORE | . . . | . . . | . . . |
| ILES DE JAVA ET SUMATRA | . . . | . . . | . . . |
| ILES PHILIPPINES | . . . | . . . | . . . |
| ÉTATS-UNIS | . . . | . . . | . . . |
| CUBA ET PORTO-RICO (possessions Espagnoles) | . . . | . . . | . . . |
| JAMAÏQUE | . . . | . . . | . . . |
| HAÏTI | . . . | . . . | . . . |
| BRÉSIL | . . . | . . . | . . . |
| RIO DE LA PLATA | . . . | . . . | . . . |
| CHILI | . . . | . . . | . . . |
| MEXIQUE | . . . | . . . | . . . |
| A L'AVENTURE | . . . | . . . | . . . |
| TOTAUX | . . . | 216,502 | 45. 6 |

### COMPARAISON DE 1839 AVEC LA MOYENNE QUATRIENNALE.

| | EN PLUS. | EN MOINS. | EN PLUS OU EN MOINS. |
|---|---|---|---|
| | Francs. | Francs. | p. °/o |
| FRANCE | . . . | 200,623 | 82. 7 |
| PAYS-BAS | 109,773 | . . . | 222. 9 |
| PRUSSE | 7,501 | . . . | 14. 8 |
| VILLES ANSÉATIQUES | . . . | 15,096 | . . . |
| HANOVRE et OLDENBOURG | . . . | 2,744 | . . . |
| LUBECK | . . . | . . . | . . . |
| AUTRICHE (y compris le Royaume Lombardo-Vénitien) | . . . | . . . | . . . |
| SARDAIGNE et PIÉMONT | . . . | . . . | . . . |
| DANEMARCK | . . . | . . . | . . . |
| TOSCANE, ÉTATS-ROMAINS, MODÈNE, PARME ET LUCQUES | . . . | . . . | . . . |
| DEUX-SICILES | . . . | . . . | . . . |
| RUSSIE | . . . | 7 | . . . |
| MECKLENBOURG-SCHWERIN | . . . | . . . | . . . |
| SUÈDE et NORWÉGE | . . . | 25 | . . . |
| ANGLETERRE (y compris Gibraltar, Malte et les îles Ioniennes) | . . . | 1,868 | . . . |
| ESPAGNE (y compris les îles Canaries) | . . . | . . . | . . . |
| PORTUGAL (y compris Madère, les îles du Cap-Vert et les Açores) | . . . | . . . | . . . |
| TURQUIE (y compris les îles de l'Archipel) | . . . | 7 | . . . |
| ÉGYPTE | . . . | . . . | . . . |
| ALGER | . . . | . . . | . . . |
| SYNGAPORE | . . . | . . . | . . . |
| ILES DE JAVA ET SUMATRA | . . . | . . . | . . . |
| ILES PHILIPPINES | . . . | . . . | . . . |
| ÉTATS-UNIS | . . . | . . . | . . . |
| CUBA ET PORTO-RICO (possessions Espagnoles) | . . . | . . . | . . . |
| JAMAÏQUE | . . . | . . . | . . . |
| HAÏTI | . . . | . . . | . . . |
| BRÉSIL | . . . | . . . | . . . |
| RIO DE LA PLATA | . . . | . . . | . . . |
| CHILI | . . . | . . . | . . . |
| MEXIQUE | . . . | . . . | . . . |
| A L'AVENTURE | . . . | . . . | . . . |
| TOTAUX | . . . | 103,297 | 28. 6 |

### PROPORTIONS POUR 100.

| | 1835. | 1836. | 1837. | 1838. | MOYENNE quatriennale. | 1839. |
|---|---|---|---|---|---|---|
| | 71. 5 | 84. 8 | 63. 5 | 56. 6 | 67. 2 | 15. 9 |
| | 2. 3 | 0. 8 | 15. 3 | 27. 4 | 13. 6 | 60. 5 |
| | 10. 0 | 14. 4 | 14. 1 | 15. 5 | 13. 7 | 21. 6 |
| | 14. 5 | . . . | 4. 6 | . . . | 4. 2 | . . . |
| | 1. 7 | . . . | 1. 6 | . . . | 0. 8 | . . . |
| | . . . | . . . | . . . | . . . | . . . | . . . |
| | . . . | . . . | . . . | . . . | . . . | . . . |
| | . . . | . . . | . . . | . . . | . . . | . . . |
| | . . . | . . . | . . . | . . . | . . . | . . . |
| | . . . | . . . | . . . | . . . | . . . | . . . |
| | . . . | . . . | . . . | . . . | . . . | . . . |
| | . . . | . . . | . . . | . . . | . . . | . . . |
| | . . . | . . . | . . . | . . . | . . . | . . . |
| | . . . | . . . | . . . | . . . | . . . | . . . |
| | 1. 1 | 0. 7 | 0. 5 | . . . | . . . | . . . |
| | . . . | . . . | . . . | . . . | . . . | . . . |
| | . . . | . . . | . . . | . . . | . . . | . . . |
| | . . . | . . . | . . . | . . . | . . . | . . . |
| | . . . | . . . | . . . | . . . | . . . | . . . |
| | . . . | . . . | . . . | . . . | . . . | . . . |
| | . . . | . . . | . . . | . . . | . . . | . . . |
| | . . . | . . . | . . . | . . . | . . . | . . . |
| | . . . | . . . | . . . | . . . | . . . | . . . |
| | . . . | . . . | . . . | . . . | . . . | . . . |
| | . . . | . . . | . . . | . . . | . . . | . . . |
| | . . . | . . . | . . . | . . . | . . . | . . . |
| | 100. 0 | 100. 0 | 100. 0 | 100. 0 | 100. 0 | 100. 0 |

## MATIÈRES APPRÊTÉES.

### VALEURS EN FRANCS.

| | 1835. | 1836. | 1837. | 1838. | MOYENNE quatriennale. | 1839. |
|---|---|---|---|---|---|---|
| | Francs. | Francs. | Francs. | Francs. | Francs. | Francs. |
| FRANCE | 692,722 | 829,704 | 1,445,792 | 500,506 | 867,181 | 553,003 |
| PAYS-BAS | 12,612 | 88,832 | 42,025 | 185,744 | 81,953 | 501,909 |
| PRUSSE | 120,549 | 101,604 | 117,553 | 101,877 | 110,541 | 99,133 |
| VILLES ANSÉATIQUES | 319,074 | 54,566 | 23,295 | 38,593 | 103,832 | 101,786 |
| HANOVRE et OLDENBOURG | 13,775 | 15,071 | . . . | . . . | 7,211 | . . . |
| LUBECK | . . . | . . . | . . . | . . . | . . . | . . . |
| AUTRICHE (y compris le Royaume Lombardo-Vénitien) | . . . | 400 | . . . | . . . | 100 | 5,757 |
| SARDAIGNE et PIÉMONT | . . . | . . . | . . . | . . . | . . . | . . . |
| DANEMARCK | . . . | . . . | . . . | . . . | . . . | . . . |
| TOSCANE, ÉTATS-ROMAINS, MODÈNE, PARME ET LUCQUES | . . . | . . . | . . . | . . . | . . . | 77,202 |
| DEUX-SICILES | 10,082 | 35 | 22,011 | . . . | 8,032 | 176,457 |
| RUSSIE | 50 | . . . | . . . | . . . | 12 | . . . |
| MECKLENBOURG-SCHWERIN | . . . | 5,275 | 140 | . . . | 1,354 | 19,120 |
| SUÈDE et NORWÉGE | 1,580 | 11,179 | 6,945 | . . . | 4,926 | 17,806 |
| ANGLETERRE (y compris Gibraltar, Malte et les îles Ioniennes) | 972,900 | 454,916 | 26,669 | 94,535 | 382,305 | 115,155 |
| ESPAGNE (y compris les îles Canaries) | . . . | . . . | 55 | . . . | 9 | . . . |
| PORTUGAL (y compris Madère, les îles du Cap-Vert et les Açores) | 34,500 | 6,098 | 2,215 | 2,121 | 11,236 | 10,245 |
| TURQUIE (y compris les îles de l'Archipel) | . . . | . . . | 3,61 1 | . . . | 903 | 173 |
| ÉGYPTE | . . . | . . . | . . . | . . . | . . . | 20 |
| ALGER | . . . | . . . | . . . | . . . | . . . | . . . |
| SYNGAPORE | . . . | . . . | . . . | . . . | . . . | 1,175 |
| ILES DE JAVA ET SUMATRA | . . . | . . . | . . . | . . . | . . . | 27,124 |
| ILES PHILIPPINES | . . . | . . . | . . . | . . . | . . . | . . . |
| ÉTATS-UNIS | 44,704 | 24,906 | 55,454 | 28,572 | 38,576 | 70,540 |
| CUBA ET PORTO-RICO (possessions Espagnoles) | . . . | . . . | . . . | . . . | . . . | . . . |
| JAMAÏQUE | . . . | . . . | . . . | . . . | . . . | . . . |
| HAÏTI | . . . | . . . | . . . | 115 | 29 | . . . |
| BRÉSIL | 73,877 | 4,454 | 10,622 | 9,240 | 24,545 | 4,172 |
| RIO DE LA PLATA | . . . | . . . | 1,345 | . . . | 311 | . . . |
| CHILI | . . . | . . . | 8,294 | . . . | 2,075 | . . . |
| MEXIQUE | . . . | . . . | 311 | 800 | 278 | . . . |
| A L'AVENTURE | . . . | . . . | . . . | . . . | . . . | . . . |
| TOTAUX | 2,296,605 | 1,557,020 | 1,766,571 | 959,512 | 1,644,927 | 1,560,636 |

### COMPARAISON DE 1839 AVEC 1838.

| | EN PLUS. | EN MOINS. | EN PLUS OU EN MOINS. |
|---|---|---|---|
| | Francs. | Francs. | p. °/o |
| FRANCE | 52,497 | . . . | 6. 5 |
| PAYS-BAS | 118,165 | . . . | 64. 5 |
| PRUSSE | . . . | 2,754 | 2. 7 |
| VILLES ANSÉATIQUES | 65,593 | . . . | 165. 1 |
| HANOVRE et OLDENBOURG | . . . | . . . | . . . |
| LUBECK | . . . | . . . | . . . |
| AUTRICHE (y compris le Royaume Lombardo-Vénitien) | 5,757 | . . . | . . . |
| SARDAIGNE et PIÉMONT | . . . | . . . | . . . |
| DANEMARCK | . . . | . . . | . . . |
| TOSCANE, ÉTATS-ROMAINS, MODÈNE, PARME ET LUCQUES | 77,202 | . . . | . . . |
| DEUX-SICILES | 176,457 | . . . | . . . |
| RUSSIE | 12 | . . . | . . . |
| MECKLENBOURG-SCHWERIN | 19,120 | . . . | . . . |
| SUÈDE et NORWÉGE | 17,806 | . . . | . . . |
| ANGLETERRE (y compris Gibraltar, Malte et les îles Ioniennes) | 20,820 | . . . | 22. 1 |
| ESPAGNE (y compris les îles Canaries) | . . . | . . . | . . . |
| PORTUGAL (y compris Madère, les îles du Cap-Vert et les Açores) | 8,124 | . . . | 383. 0 |
| TURQUIE (y compris les îles de l'Archipel) | 173 | . . . | . . . |
| ÉGYPTE | 20 | . . . | . . . |
| ALGER | . . . | . . . | . . . |
| SYNGAPORE | 1,175 | . . . | . . . |
| ILES DE JAVA ET SUMATRA | 27,124 | . . . | . . . |
| ILES PHILIPPINES | . . . | . . . | . . . |
| ÉTATS-UNIS | 41,968 | . . . | 147. 9 |
| CUBA ET PORTO-RICO (possessions Espagnoles) | . . . | . . . | . . . |
| JAMAÏQUE | . . . | . . . | . . . |
| HAÏTI | . . . | 115 | . . . |
| BRÉSIL | . . . | 5,077 | 54. 9 |
| RIO DE LA PLATA | . . . | . . . | . . . |
| CHILI | . . . | . . . | . . . |
| MEXIQUE | . . . | 800 | . . . |
| A L'AVENTURE | . . . | . . . | . . . |
| TOTAUX | 601,114 | . . . | 62. 6 |

### COMPARAISON DE 1839 AVEC LA MOYENNE QUATRIENNALE.

| | EN PLUS. | EN MOINS. | EN PLUS OU EN MOINS. |
|---|---|---|---|
| | Francs. | Francs. | p. °/o |
| FRANCE | . . . | 314,178 | 58. 5 |
| PAYS-BAS | 219,956 | . . . | 268. 4 |
| PRUSSE | . . . | 11,218 | 10. 2 |
| VILLES ANSÉATIQUES | . . . | 2,046 | 2. 0 |
| HANOVRE et OLDENBOURG | . . . | 7,211 | . . . |
| LUBECK | . . . | . . . | . . . |
| AUTRICHE (y compris le Royaume Lombardo-Vénitien) | . . . | 5,657 | . . . |
| SARDAIGNE et PIÉMONT | . . . | . . . | . . . |
| DANEMARCK | . . . | . . . | . . . |
| TOSCANE, ÉTATS-ROMAINS, MODÈNE, PARME ET LUCQUES | 77,202 | . . . | . . . |
| DEUX-SICILES | 168,425 | . . . | 2,006. 9 |
| RUSSIE | . . . | 12 | . . . |
| MECKLENBOURG-SCHWERIN | 17,766 | . . . | 1,512. 1 |
| SUÈDE et NORWÉGE | 12,880 | . . . | 261. 5 |
| ANGLETERRE (y compris Gibraltar, Malte et les îles Ioniennes) | . . . | 267,050 | 70. 0 |
| ESPAGNE (y compris les îles Canaries) | . . . | 9 | . . . |
| PORTUGAL (y compris Madère, les îles du Cap-Vert et les Açores) | . . . | 1,011 | 9. 0 |
| TURQUIE (y compris les îles de l'Archipel) | . . . | 751 | 80. 9 |
| ÉGYPTE | 20 | . . . | . . . |
| ALGER | . . . | . . . | . . . |
| SYNGAPORE | . . . | 1,175 | . . . |
| ILES DE JAVA ET SUMATRA | 27,124 | . . . | . . . |
| ILES PHILIPPINES | . . . | . . . | . . . |
| ÉTATS-UNIS | 31,964 | . . . | 85. 3 |
| CUBA ET PORTO-RICO (possessions Espagnoles) | . . . | . . . | . . . |
| JAMAÏQUE | . . . | . . . | . . . |
| HAÏTI | . . . | 29 | . . . |
| BRÉSIL | . . . | 20,575 | 85. 0 |
| RIO DE LA PLATA | . . . | 311 | . . . |
| CHILI | . . . | 2,075 | . . . |
| MEXIQUE | . . . | 278 | . . . |
| A L'AVENTURE | . . . | . . . | . . . |
| TOTAUX | . . . | 84,561 | 5. 1 |

### PROPORTIONS POUR 100.

| | 1835. | 1836. | 1837. | 1838. | MOYENNE quatriennale. | 1839. |
|---|---|---|---|---|---|---|
| | 50. 2 | 55. 3 | 81. 8 | 52. 2 | 59. 7 | 55. 5 |
| | 0. 5 | 5. 7 | 2. 4 | 19. 2 | 5. 0 | 19. 6 |
| | 5. 2 | 6. 5 | 6. 6 | 10. 6 | 6. 7 | 6. 4 |
| | 13. 9 | 2. 5 | 1. 3 | 4. 0 | 6. 3 | 6. 6 |
| | 0. 6 | 1. 0 | . . . | . . . | 0. 5 | . . . |
| | . . . | . . . | . . . | . . . | . . . | . . . |
| | . . . | . . . | . . . | . . . | . . . | 0. 4 |
| | . . . | . . . | . . . | . . . | . . . | . . . |
| | . . . | . . . | . . . | . . . | . . . | . . . |
| | . . . | . . . | . . . | . . . | . . . | 5. 0 |
| | 0. 4 | . . . | 1. 5 | . . . | 0. 5 | 11. 4 |
| | . . . | 12 | . . . | . . . | . . . | . . . |
| | . . . | . . . | 0. 3 | . . . | 0. 1 | 1. 2 |
| | 42. 4 | 27. 9 | 1. 5 | 0. 8 | 25. 2 | 7. 5 |
| | . . . | . . . | . . . | . . . | . . . | . . . |
| | 1. 5 | 0. 4 | 0. 2 | 0. 2 | 0. 7 | 0. 6 |
| | . . . | . . . | 0. 2 | . . . | 0. 1 | . . . |
| | . . . | . . . | . . . | . . . | . . . | 0. 1 |
| | . . . | . . . | . . . | . . . | . . . | 1. 7 |
| | . . . | . . . | . . . | . . . | . . . | . . . |
| | 2. 0 | 1. 6 | 3. 1 | 2. 9 | 2. 3 | 4. 6 |
| | . . . | . . . | . . . | . . . | . . . | . . . |
| | . . . | . . . | . . . | . . . | . . . | . . . |
| | 3. 2 | 0. 3 | 0. 6 | 1. 0 | 1. 5 | 0. 2 |
| | . . . | . . . | 0. 1 | . . . | . . . | . . . |
| | . . . | . . . | 0. 3 | . . . | 0. 1 | . . . |
| | . . . | 0. 1 | . . . | . . . | . . . | . . . |
| | 100. 0 | 100. 0 | 100. 0 | 100. 0 | 100. 0 | 100. 0 |

## MATIÈRES FABRIQUÉES.

### VALEURS EN FRANCS.

| | 1835. | 1836. | 1837. | 1838. | MOYENNE quatriennale. | 1839. |
|---|---|---|---|---|---|---|
| | Francs. | Francs. | Francs. | Francs. | Francs. | Francs. |
| FRANCE | 2,440,949 | 2,485,144 | 1,746,005 | 2,154,189 | 2,202,572 | 1,865,012 |
| PAYS-BAS | 619,012 | 829,089 | 1,016,511 | 2,499,578 | 1,241,148 | 2,784,460 |
| PRUSSE | 937,767 | 865,798 | 1,100,517 | 1,565,100 | 1,064,746 | 1,129,500 |
| VILLES ANSÉATIQUES | 155,351 | . . . | 235,600 | . . . | 97,988 | . . . |
| HANOVRE et OLDENBOURG | 15,529 | 56,247 | 50,489 | 59,511 | 30,594 | 174,542 |
| LUBECK | 107,890 | 11,295 | 26,655 | 3,599 | 37,355 | 1,515 |
| AUTRICHE (y compris le Royaume Lombardo-Vénitien) | . . . | . . . | 1,159 | . . . | 282 | . . . |
| SARDAIGNE et PIÉMONT | . . . | . . . | . . . | . . . | . . . | . . . |
| DANEMARCK | . . . | . . . | . . . | . . . | . . . | . . . |
| TOSCANE, ÉTATS-ROMAINS, MODÈNE, PARME ET LUCQUES | 4,254 | 138 | 2,803 | 429 | 1,918 | 758 |
| DEUX-SICILES | 318 | . . . | 75. 7 | . . . | 1,180 | 61. 5 |
| RUSSIE | . . . | 78 | 1,385 | . . . | 365 | . . . |
| MECKLENBOURG-SCHWERIN | . . . | . . . | . . . | . . . | . . . | . . . |
| SUÈDE et NORWÉGE | 736 | 22,961 | . . . | . . . | 5,922 | 500 |
| ANGLETERRE (y compris Gibraltar, Malte et les îles Ioniennes) | 500 | . . . | . . . | . . . | . . . | . . . |
| ESPAGNE (y compris les îles Canaries) | . . . | . . . | . . . | . . . | . . . | . . . |
| PORTUGAL (y compris Madère, les îles du Cap-Vert et les Açores) | 16,164 | 32,619 | 33,894 | 36,662 | 29,335 | 92,802 |
| TURQUIE (y compris les îles de l'Archipel) | . . . | 192 | . . . | . . . | 48 | . . . |
| ÉGYPTE | . . . | . . . | . . . | . . . | . . . | . . . |
| ALGER | . . . | . . . | . . . | . . . | . . . | . . . |
| SYNGAPORE | . . . | . . . | . . . | . . . | . . . | . . . |
| ILES DE JAVA ET SUMATRA | . . . | . . . | . . . | . . . | . . . | . . . |
| ILES PHILIPPINES | . . . | . . . | . . . | . . . | . . . | . . . |
| ÉTATS-UNIS | 102,725 | 196,846 | 3 93,464 | 267,657 | 255,173 | 538,499 |
| CUBA ET PORTO-RICO (possessions Espagnoles) | 9,777 | 5,925 | 1,593 | 1,925 | 4,285 | . . . |
| JAMAÏQUE | . . . | . . . | . . . | . . . | . . . | . . . |
| HAÏTI | . . . | . . . | . . . | . . . | . . . | . . . |
| BRÉSIL | 24,841 | 16,832 | 6,259 | 54,814 | 25,686 | 120,777 |
| RIO DE LA PLATA | 4,179 | 21,914 | 4,655 | 5,759 | 9,127 | 124,785 |
| CHILI | 7,718 | . . . | . . . | 100 | 1,955 | 29,773 |
| MEXIQUE | . . . | 330 | . . . | . . . | 82 | . . . |
| A L'AVENTURE | . . . | . . . | . . . | . . . | . . . | . . . |
| TOTAUX | 4,689,955 | 5,150,137 | 5,125,269 | 6,705,812 | 5,417,798 | 7,679,727 |

### COMPARAISON DE 1839 AVEC 1838.

| | EN PLUS. | EN MOINS. | EN PLUS OU EN MOINS. |
|---|---|---|---|
| | Francs. | Francs. | p. °/o |
| FRANCE | . . . | 289,177 | 12. 6 |
| PAYS-BAS | 285,082 | . . . | 11. 5 |
| PRUSSE | . . . | 235,600 | 17. 3 |
| VILLES ANSÉATIQUES | 155,351 | . . . | 544. 0 |
| HANOVRE et OLDENBOURG | 15,529 | 56,247 | 50,489 |
| LUBECK | 107,890 | 11,295 | 26,655 |
| AUTRICHE (y compris le Royaume Lombardo-Vénitien) | . . . | 1,159 | . . . |
| SARDAIGNE et PIÉMONT | . . . | . . . | . . . |
| DANEMARCK | . . . | . . . | . . . |
| TOSCANE, ÉTATS-ROMAINS, MODÈNE, PARME ET LUCQUES | . . . | . . . | . . . |
| DEUX-SICILES | . . . | . . . | . . . |
| RUSSIE | . . . | 78 | 1,385 |
| MECKLENBOURG-SCHWERIN | . . . | . . . | . . . |
| SUÈDE et NORWÉGE | . . . | . . . | . . . |
| ANGLETERRE (y compris Gibraltar, Malte et les îles Ioniennes) | 500 | 500 | . . . |
| ESPAGNE (y compris les îles Canaries) | . . . | . . . | . . . |
| PORTUGAL (y compris Madère, les îles du Cap-Vert et les Açores) | . . . | . . . | . . . |
| TURQUIE (y compris les îles de l'Archipel) | . . . | 48 | . . . |
| ÉGYPTE | . . . | . . . | . . . |
| ALGER | . . . | . . . | . . . |
| SYNGAPORE | . . . | . . . | . . . |
| ILES DE JAVA ET SUMATRA | . . . | . . . | . . . |
| ILES PHILIPPINES | . . . | . . . | . . . |
| ÉTATS-UNIS | . . . | . . . | . . . |
| CUBA ET PORTO-RICO (possessions Espagnoles) | . . . | . . . | . . . |
| JAMAÏQUE | . . . | . . . | . . . |
| HAÏTI | . . . | . . . | . . . |
| BRÉSIL | . . . | . . . | . . . |
| RIO DE LA PLATA | . . . | . . . | . . . |
| CHILI | . . . | . . . | . . . |
| MEXIQUE | . . . | . . . | . . . |
| A L'AVENTURE | . . . | . . . | . . . |
| TOTAUX | . . . | 2,361,929 | . . . |

### COMPARAISON DE 1839 AVEC LA MOYENNE QUATRIENNALE.

| | EN PLUS. | EN MOINS. | EN PLUS OU EN MOINS. |
|---|---|---|---|
| | Francs. | Francs. | p. °/o |
| FRANCE | . . . | 337,560 | 15. 5 |
| PAYS-BAS | 1,543,512 | . . . | 124. 5 |
| PRUSSE | . . . | 64,754 | . . . |
| VILLES ANSÉATIQUES | . . . | 144,148 | . . . |
| HANOVRE et OLDENBOURG | . . . | 30,594 | 174,542 |
| LUBECK | . . . | 37,355 | 1,515 |
| AUTRICHE (y compris le Royaume Lombardo-Vénitien) | . . . | 282 | . . . |
| SARDAIGNE et PIÉMONT | . . . | . . . | . . . |
| DANEMARCK | . . . | . . . | . . . |
| TOSCANE, ÉTATS-ROMAINS, MODÈNE, PARME ET LUCQUES | . . . | 1,180 | 61. 5 |
| DEUX-SICILES | . . . | . . . | . . . |
| RUSSIE | . . . | 365 | . . . |
| MECKLENBOURG-SCHWERIN | . . . | . . . | . . . |
| SUÈDE et NORWÉGE | . . . | 5,422 | 91. 6 |
| ANGLETERRE (y compris Gibraltar, Malte et les îles Ioniennes) | 500 | . . . | . . . |
| ESPAGNE (y compris les îles Canaries) | . . . | . . . | . . . |
| PORTUGAL (y compris Madère, les îles du Cap-Vert et les Açores) | . . . | 154. 8 | 62,967 |
| TURQUIE (y compris les îles de l'Archipel) | . . . | 48 | . . . |
| ÉGYPTE | . . . | . . . | . . . |
| ALGER | . . . | . . . | . . . |
| SYNGAPORE | . . . | . . . | . . . |
| ILES DE JAVA ET SUMATRA | . . . | . . . | . . . |
| ILES PHILIPPINES | . . . | . . . | . . . |
| ÉTATS-UNIS | 538,499 | 270,843 | . . . |
| CUBA ET PORTO-RICO (possessions Espagnoles) | . . . | . . . | 1,925 |
| JAMAÏQUE | . . . | . . . | . . . |
| HAÏTI | . . . | . . . | . . . |
| BRÉSIL | 120,777 | 65,965 | . . . |
| RIO DE LA PLATA | 124,785 | 119,024 | . . . |
| CHILI | 29,773 | 29,675 | . . . |
| MEXIQUE | . . . | 82 | . . . |
| A L'AVENTURE | . . . | . . . | . . . |
| TOTAUX | 7,679,727 | 975,915 | . . . |

### PROPORTIONS POUR 100.

| | 1835. | 1836. | 1837. | 1838. | MOYENNE quatriennale. | 1839. |
|---|---|---|---|---|---|---|
| | 52. 2 | 48. 2 | 34. 1 | 31. 8 | 40. 7 | 24. 3 |
| | 13. 2 | 16. 1 | 19. 8 | 37. 3 | 22. 9 | 36. 3 |
| | 19. 8 | 16. 8 | 21. 5 | 20. 4 | 19. 7 | 14. 7 |
| | 3. 3 | 0. 7 | 0. 6 | 0. 6 | 0. 6 | 2. 3 |
| | 0. 3 | 0. 2 | 0. 5 | 0. 1 | 0. 7 | . . . |
| | 2. 3 | 0. 2 | 0. 5 | . . . | 0. 2 | . . . |
| | . . . | . . . | . . . | . . . | . . . | 0. 4 |
| | . . . | . . . | . . . | . . . | . . . | . . . |
| | . . . | . . . | . . . | . . . | . . . | 1. 2 |
| | 0. 1 | . . . | . . . | . . . | . . . | . . . |
| | . . . | . . . | . . . | . . . | . . . | 1. 2 |
| | 0. 2 | . . . | . . . | . . . | . . . | . . . |
| | . . . | . . . | . . . | . . . | . . . | . . . |
| | . . . | . . . | . . . | . . . | . . . | . . . |
| | 0. 1 | . . . | . . . | . . . | . . . | . . . |
| | . . . | . . . | . . . | . . . | . . . | . . . |
| | 0. 5 | . . . | . . . | . . . | 0. 1 | . . . |
| | 0. 3 | 0. 6 | 0. 7 | 0. 5 | 0. 6 | 1. 2 |
| | . . . | . . . | . . . | . . . | . . . | . . . |
| | . . . | . . . | . . . | . . . | . . . | . . . |
| | . . . | . . . | . . . | . . . | . . . | . . . |
| | . . . | . . . | . . . | . . . | . . . | . . . |
| | . . . | . . . | . . . | . . . | . . . | . . . |
| | 16. 1 | 19. 8 | 37. 5 | 22. 9 | 36. 3 | |
| | 0. 5 | 0. 6 | 0. 6 | 0. 6 | 0. 6 | 2. 3 |
| | 0. 5 | 0. 3 | 0. 1 | 0. 8 | 0. 5 | 1. 6 |
| | 0. 1 | 0. 4 | 0. 1 | 0. 1 | 0. 2 | 1. 6 |
| | . . . | . . . | . . . | . . . | . . . | 0. 4 |
| | . . . | . . . | . . . | . . . | . . . | . . . |
| | . . . | . . . | . . . | . . . | . . . | 1. 2 |
| | . . . | . . . | . . . | . . . | 0. 2 | 1. 2 |
| | . . . | . . . | . . . | . . . | . . . | . . . |
| | 5. 5 | 3. 8 | 7. 7 | 4. 0 | 4 7 | 7. 0 |
| | 0. 2 | 0. 1 | . . . | . . . | 0. 1 | . . . |
| | 0. 5 | 0. 3 | 0. 1 | 0. 8 | 0. 5 | 1. 6 |
| | 0. 1 | 0. 4 | 0. 1 | 0. 1 | 0. 2 | 1. 6 |
| | 0. 2 | . . . | . . . | . . . | . . . | . . . |
| | . . . | . . . | . . . | . . . | . . . | . . . |
| | . . . | . . . | . . . | . . . | . . . | 1. 2 |
| | . . . | 0. 2 | 0. 5 | . . . | 0. 2 | 1. 2 |
| | . . . | . . . | . . . | . . . | . . . | . . . |
| | 3. 5 | 3. 8 | 0. 9 | 1. 2 | 2. 2 | 0. 4 |
| | 0. 2 | 0. 2 | 0. 5 | 0. 2 | 0. 3 | 1. 4 |
| | . . . | . . . | . . . | . . . | . . . | 0. 1 |
| | . . . | 0. 1 | 0. 1 | . . . | . . . | . . . |
| | 2. 7 | 4. 6 | 5. 4 | 1. 9 | 3. 3 | 2. 1 |
| | . . . | 1. 5 | 1. 8 | 0. 6 | 1. 1 | 0. 6 |
| | . . . | 0. 5 | 4. 7 | . . . | 1. 2 | . . . |
| | 0. 4 | . . . | 0. 4 | 0. 4 | 0. 3 | 3. 5 |
| | . . . | 0. 1 | . . . | . . . | . . . | . . . |
| | 100. 0 | 100. 0 | 100. 0 | 100. 0 | 100. 0 | 100. 0 |

# COMMERCE DE TRANSIT.

## MARCHANDISES ÉTRANGÈRES EXPÉDIÉES EN TRANSIT PAR LA BELGIQUE.

### RÉSUMÉ PAR ESPÈCE DE MARCHANDISES.

#### PRINCIPAUX ARTICLES.

| DÉSIGNATION DES MARCHANDISES. | UNITÉS. | 1834. | | 1835. | | 1836. | | 1837. | | 1838. | | MOYENNE quinquennale. | | 1839. | | COMPARAISON DE 1839 AVEC 1838. | | | COMPARAISON DE 1839 AVEC LA MOYENNE QUINQUENNALE. | | |
|---|---|---|---|---|---|---|---|---|---|---|---|---|---|---|---|---|---|---|---|---|---|
| | | Quantités. | Valeurs. | Quantités. | Valeurs. | Quantités. | Valeurs. | Quantités. | Valeurs. | Quantités. | Valeurs. | Quantités. | Valeurs. | Quantités. | Valeurs. | EN PLUS. | EN MOINS. | EN PLUS ou EN MOINS. | EN PLUS. | EN MOINS. | EN PLUS ou EN MOINS. |
| | | | Francs. | | Francs. | | Francs. | | Francs. | | Francs. | | Francs. | | Francs. | Francs. | Francs. | p. °/o | Francs. | Francs. | p. °/o |
| AIGUILLES | francs. | . . . | 146,406 | . . . | 154,566 | . . . | 186,873 | . . . | 151,440 | . . . | 116,173 | . . . | 151,092 | . . . | 92,708 | . . . | 23,465 | 20. 2 | . . . | 58,384 | 38. 7 |
| ARMES blanches et à feu, de guerre et de luxe | idem | . . . | 30,203 | . . . | 52,262 | . . . | 90,574 | . . . | 130,221 | . . . | 48,769 | . . . | 70,406 | . . . | 143,031 | 94,262 | . . . | 193. 5 | 72,625 | . . . | 103. 1 |
| BESTIAUX | têtes. | 5,347 | 318,419 | 9,361 | 661,268 | 3,953 | 66,913 | 8,361 | 163,548 | 190,016 | 189,990 | 43,407 | 280,028 | 7,822 | 189,704 | . . . | 286 | 0. 1 | . . . | 90,324 | 32. 4 |
| BEURRE | kilog. | 2,463 | 7,112 | 15,539 | 23,427 | 17,170 | 22,978 | 13,732 | 30,940 | 28,816 | 58,996 | 15,544 | 28,690 | 30,176 | 46,464 | . . . | 12,532 | 21. 5 | 17,774 | . . . | 61. 9 |
| BOIS d'ébénisterie | idem | . . . | 2,062 | . . . | 28,078 | . . . | 25,767 | . . . | 18,320 | . . . | 65,070 | . . . | 27,859 | . . . | 18,600 | . . . | 46,470 | 71. 4 | . . . | 9,259 | 33. 2 |
| BOIS de teinture | idem. | 245,008 | 51,458 | 330,880 | 69,231 | 570,461 | 185,511 | 252,462 | 86,260 | 1,807,551 | 500,768 | 641,272 | 178,646 | 1,299,103 | 465,254 | . . . | 33,514 | 7. 9 | 286,608 | . . . | 160. 4 |
| BOISSONS distillées et liqueurs | litres. | 162,584 | 167,451 | 82,894 | 46,811 | 76,298 | 37,574 | 100,552 | 36,768 | 113,940 | 34,243 | 107,250 | 64,569 | 111,648 | 59,085 | 24,842 | . . . | 72. 5 | . . . | 5,484 | 8. 5 |
| BONNETERIE de coton, de laine et de lin | francs. | . . . | 17,565 | . . . | 37,056 | . . . | 29,934 | . . . | 20,825 | . . . | 351,153 | . . . | 91,307 | . . . | 196,229 | . . . | 154,924 | 44. 1 | 104,922 | . . . | 114. 9 |
| CACHOU | idem. | . . . | . . . | . . . | . . . | . . . | 61,257 | . . . | 114,855 | . . . | 262,280 | . . . | 87,674 | . . . | 116,675 | . . . | 145,605 | 55. 5 | 29,001 | . . . | 33. 1 |
| CAFÉ | kilog. | 888,010 | 1,245,214 | 2,195,448 | 3,073,627 | 698,610 | 978,054 | 780,738 | 1,093,033 | 703,053 | 984,274 | 1,053,172 | 1,474,440 | 1,240,185 | 1,736,259 | 751,985 | . . . | 76. 4 | 261,819 | . . . | 17. 7 |
| CANNELLE | idem. | 6,771 | 13,542 | 17,266 | 38,690 | 32,151 | 70,462 | 1,928 | 9,664 | 1,620 | 4,098 | 11,947 | 27,291 | 1,820 | 10,625 | 6,527 | . . . | 159. 3 | . . . | 16,666 | 39. 1 |
| CARDES de fil d'archal | francs. | . . . | 10,710 | . . . | 7,451 | . . . | 22,934 | . . . | 52,777 | . . . | 67,397 | . . . | 28,250 | . . . | 52,660 | . . . | 14,737 | 21. 9 | 24,410 | . . . | 86. 4 |
| CARTHAME ou safranum | kilog. | . . . | . . . | 2,010 | 6,030 | . . . | . . . | . . . | . . . | . . . | . . . | . . . | 1,206 | 22,330 | 66,990 | 66,990 | . . . | . . . | 65,784 | . . . | 5,454. 7 |
| CENDRES gravelées dites potasse, perlasse et védasse | idem. | 87,421 | 55,949 | 442,756 | 283,363 | 451,639 | 276,249 | 263,778 | 168,818 | 416,196 | 266,365 | 328,358 | 210,149 | 294,810 | 188,678 | . . . | 77,687 | 29. 2 | . . . | 21,471 | 10. 2 |
| CENDRES de foyers, de savonneries et de salines | idem. | . . . | . . . | . . . | . . . | 834 | 27 | 3,825,000 | 114,750 | 1,428,000 | 42,840 | 850,767 | 31,524 | 2,589 | 78 | . . . | 42,762 | 99. 8 | . . . | 31,446 | 99. 7 |
| CHARBON de terre et houille | idem. | 12,473,693 | 187,105 | 6,617,100 | 99,256 | 9,292,505 | 139,388 | 11,566,126 | 173,492 | 11,440,321 | 171,605 | 10,277,949 | 154,169 | 10,689,900 | 160,348 | . . . | 11,257 | 6. 6 | 6,179 | . . . | 4. 0 |
| CHEVAUX et poulains | têtes. | 518 | 114,480 | 397 | 142,920 | 746 | 249,840 | 1,159 | 417,240 | 1,080 | 388,800 | 740 | 262,656 | 1,216 | 437,520 | 48,720 | . . . | 12. 5 | 174,864 | . . . | 66. 6 |
| COCHENILLE | kilog. | 82 | 1,968 | 1,031 | 24,744 | 1,255 | 30,120 | 1,350 | 32,400 | 2,276 | 54,624 | 1,199 | 28,771 | 2,157 | 51,768 | . . . | 2,856 | 5. 2 | 22,997 | . . . | 79. 9 |
| CORNES et bouts de cornes | francs. | . . . | 99,549 | . . . | 178,320 | . . . | 86,731 | . . . | 52,613 | . . . | 26,948 | . . . | 88,832 | . . . | 85,952 | 59,004 | . . . | 218. 9 | . . . | 2,880 | 3. 2 |
| COTON en laine | kilog. | 109,771 | 186,611 | 286,582 | 487,189 | 111,306 | 189,220 | 141,196 | 240,033 | 168,419 | 286,312 | 163,455 | 277,873 | 198,228 | 336,988 | 50,676 | . . . | 17. 7 | 59,115 | . . . | 21. 5 |
| COUTELLERIE | francs. | . . . | 34,055 | . . . | 43,659 | . . . | 52,897 | . . . | 96,087 | . . . | 23,684 | . . . | 50,077 | . . . | 56,427 | 32,743 | . . . | 138. 3 | 6,350 | . . . | 12. 7 |
| CUIRS verts, salés et secs et peaux non apprêtées | kilog. | 2,788,519 | 5,465,135 | 2,892,774 | 5,564,031 | 2,171,089 | 3,949,849 | 3,205,888 | 5,653,110 | 2,599,662 | 4,352,851 | 2,731,546 | 4,996,991 | 2,392,934 | 4,255,100 | . . . | 97,731 | 2. 2 | . . . | 741,891 | 14. 8 |
| CUIRS et peaux tannés, apprêtés, corroyés, passés en chamois ou en mégie | idem. | 32,522 | 162,370 | 6,348 | 57,266 | 10,486 | 31,193 | 11,092 | 34,556 | 26,924 | 71,522 | 17,474 | 71,381 | 53,546 | 156,207 | 64,685 | . . . | 90. 4 | 64,826 | . . . | 90. 8 |
| CUIRS (rognures de) | francs. | . . . | 25,250 | . . . | 11,550 | . . . | 520 | . . . | 86,195 | . . . | 88,305 | . . . | 42,364 | . . . | 42,789 | . . . | 45,516 | 51. 5 | 425 | . . . | 1. 0 |
| CUIVRE brut fondu en plaques et planches coulées | kilog. | 82,254 | 202,783 | 256,374 | 632,078 | 135,699 | 336,346 | 73,621 | 182,529 | 83,969 | 208,054 | 126,383 | 312,358 | 180,853 | 448,028 | 239,974 | . . . | 115. 3 | 135,670 | . . . | 43. 4 |
| CUIVRE battu en barreaux ronds ou carrés, en fonds de chaudières et de bassins | idem. | 6,928 | 19,883 | 55,022 | 157,913 | 13,636 | 39,135 | 24,485 | 70,272 | 4,797 | 13,767 | 20,974 | 60,194 | 26,220 | 75,251 | 61,484 | . . . | 446. 6 | 15,057 | . . . | 25. 0 |
| CUIVRE (fil de) | idem | 2,013 | 6,039 | 3,343 | 10,029 | 11,208 | 33,624 | 18,094 | 54,282 | 7,704 | 23,112 | 8,472 | 25,417 | 4,030 | 12,090 | . . . | 11,022 | 47. 7 | . . . | 13,327 | 52. 4 |
| CUIVRE (ouvrages de) | francs. | . . . | 21,054 | . . . | 15,087 | . . . | 93,122 | . . . | 123,627 | . . . | 117,076 | . . . | 73,993 | . . . | 59,168 | . . . | 57,908 | 51. 2 | . . . | 14,825 | 20. 0 |
| DENTS d'éléphant | kilog. | 39 | 320 | 4,476 | 36,703 | 6,034 | 49,479 | 3,738 | 30,652 | 6,262 | 51,348 | 4,110 | 33,700 | 972 ½ | 7,974 | . . . | 43,374 | 84. 5 | . . . | 25,726 | 76. 3 |
| DRAPS, casimirs et autres tissus similaires | idem. | 1,839 | 36,028 | 9,956 | 196,170 | 21,048 | 373,015 | 12,479 | 217,336 | 10,646 | 196,551 | 11,194 | 203,820 | 21,391 ½ | 470,613 | 274,062 | . . . | 159. 4 | 266,793 | . . . | 130. 9 |
| DROGUES non spécialement dénommées au tarif des douanes | francs. | . . . | 12,481 | . . . | 37,442 | . . . | 19,849 | . . . | 38,126 | . . . | 170,426 | . . . | 55,665 | . . . | 76,873 | . . . | 93,553 | 54. 9 | 21,208 | . . . | 38. 1 |
| ÉCAILLES de tortue brutes | idem. | . . . | . . . | . . . | 100,620 | . . . | 27,150 | . . . | 56,000 | . . . | 21,600 | . . . | 41,074 | . . . | 2,000 | . . . | 19,600 | 90. 7 | . . . | 39,074 | 95. 1 |
| ÉTAIN non ouvré | kilog. | 7,214 | 13,707 | 507,335 | 963,936 | 253,724 | 482,076 | 589,471 | 1,119,995 | 223,171 | 424,025 | 316,183 | 600,748 | 103,246 | 196,167 | . . . | 227,858 | 53. 7 | . . . | 404,581 | 67. 3 |
| FIL de lin | francs. | . . . | 652,316 | . . . | 760,971 | . . . | 624,298 | . . . | 527,108 | . . . | 342,653 | . . . | 581,469 | . . . | 500,282 | 157,629 | . . . | 46. 0 | . . . | 81,187 | 14. 0 |
| FIL de coton | kilog. | 14,662 | 80,001 | 5,618 | 30,511 | 4,464 | 24,148 | 12,844 | 60,814 | 6,955 | 38,573 | 8,909 | 46,810 | 13,603 | 74,520 | 35,947 | . . . | 93. 2 | 27,710 | . . . | 59. 2 |
| GARANCE | idem. | 77,046 | 77,046 | 109,764 | 109,764 | 121,952 | 121,952 | 76,180 | 76,180 | 105,881 | 105,881 | 98,165 | 98,165 | 361,413 | 361,413 | 255,532 | . . . | 241. 3 | 263,248 | . . . | 268. 2 |
| GOMMES ammoniac, assa fœtida, copale, galbanum et gutte | idem. | 993 | 2,979 | 2,803 | 8,409 | 2,606 | 7,818 | 15,352 | 46,056 | 36,054 | 108,102 | 11,558 | 34,673 | 23,225 | 69,675 | . . . | 38,427 | 35. 6 | 35,002 | . . . | 100. 9 |
| GRAINES oléagineuses | idem. | 231,507 | 80,905 | 345,937 ½ | 113,518 | 6,183,167 | 2,163,664 | 9,019,866 | 3,082,482 | 6,805,816 | 2,374,974 | 4,517,259 | 1,563,109 | 5,625,883 | 2,129,399 | . . . | 245,575 | 10. 4 | 566,290 | . . . | 36. 2 |
| GRAINS-céréales | idem. | 2,527,659 | 297,648 | 5,975,667 | 847,697 | 7,681,597 | 1,013,046 | 8,192,029 | 1,073,815 | 9,191,454 | 945,122 | 6,713,781 | 855,465 | 13,394,745 | 1,775,953 | 850,811 | . . . | 87. 9 | 940,468 | . . . | 111. 4 |
| HORLOGERIE | francs. | . . . | 29,708 | . . . | 17,239 | . . . | 9,969 | . . . | 23,625 | . . . | 23,728 | . . . | 20,854 | . . . | 74,605 | 50,877 | . . . | 214. 2 | 53,751 | . . . | 257. 7 |
| HUILES comestibles | litres. | 381,196 | 500,592 | 208,862 | 272,392 | 217,240 | 434,304 | 71,617 | 123,720 | 196,438 | 368,794 | 215,071 | 339,960 | 197,502 | 269,228 | . . . | 99,566 | 26. 9 | . . . | 70,732 | 20. 8 |
| HUILES pour les fabriques et les arts | francs. | . . . | 154,516 | . . . | 557,522 | . . . | 218,825 | . . . | 179,561 | . . . | 328,183 | . . . | 287,681 | . . . | 410,583 | 82,400 | . . . | 25. 1 | 122,902 | . . . | 42. 7 |
| INDIGO | kilog. | 13,546 | 217,940 | 8,309 | 135,686 | 9,854 | 160,589 | 7,898 | 128,974 | 6,736 | 109,999 | 92,244 | 150,638 | 9,344 | 152,588 | 42,589 | . . . | 38. 9 | 1,950 | . . . | 1. 3 |

# COMMERCE DE TRANSIT.

## MARCHANDISES ÉTRANGÈRES EXPÉDIÉES EN TRANSIT PAR LA BELGIQUE.

### RÉSUMÉ PAR ESPÈCE DE MARCHANDISES.

#### PRINCIPAUX ARTICLES.

| DÉSIGNATION DES MARCHANDISES. | UNITÉS. | 1834. | | 1835. | | 1836. | | 1837. | | 1838. | | MOYENNE quinquennale. | | 1839. | | COMPARAISON DE 1839 AVEC 1838. | | | COMPARAISON DE 1839 AVEC LA MOYENNE QUINQUENNALE. | | |
|---|---|---|---|---|---|---|---|---|---|---|---|---|---|---|---|---|---|---|---|---|---|
| | | Quantités. | Valeurs. | Quantités. | Valeurs. | Quantités. | Valeurs. | Quantités. | Valeurs. | Quantités. | Valeurs. | Quantités. | Valeurs. | Quantités. | Valeurs. | EN PLUS. | EN MOINS. | EN PLUS ou EN MOINS. | EN PLUS. | EN MOINS. | EN PLUS ou EN MOINS. |
| | | | Francs. | | Francs. | | Francs. | | Francs. | | Francs. | | Francs. | | Francs. | Francs. | Francs. | p. °/o | Francs. | Francs. | p. °/o |
| LAINES | kilog. | 4,088 | 16,351 | 5,164 | 20,655 | 283,537 | 1,134,150 | 916,368 | 3,665,472 | 3,623,640 | 14,494,560 | 966,559 | 3,866,237 | 3,173,700 | 12,694,800 | . . . | 1,799,760 | 12. 4 | 8,828,563 | . . . | 228. 4 |
| LAQUE de Venise en boules et en feuilles | idem. | 621 | 2,457 | 51 | 93 | 3,941 | 15,764 | 3,618 | 14,471 | 17,204 | 68,816 | 4,971 | 20,320 | 14,636 | 58,538 | . . . | 10,278 | 14. 9 | 38,218 | . . . | 188. 1 |
| LIBRAIRIE. | idem. | 11,205 | 68,844 | 3,390 ½ | 21,357 | 2,743 | 17,064 | 2,624 | 16,757 | 4,140 | 26,910 | 4,820 | 30,186 | 5,627 | 36,577 | 9,667 | . . . | 35. 9 | 6,391 | . . . | 21. 2 |
| LIN et chanvre | idem. | 8,981 | 18,057 | 41,244 | 61,072 | 122,499 | 99,860 | 21,188 | 23,215 | 67,772 | 54,486 | 52,357 | 51,338 | 28,821 | 23,114 | . . , | 31,372 | 57. 6 | . . . | 28,224 | 55. 0 |
| MACHINES et mécaniques. | idem. | 138,417 | 352,506 | 23,607 | 71,102 | 20,528 | 62,848 | 22,302 | 66,491 | 14,896 | 40,110 | 43,950 | 118,611 | 114,727 | 286,817 | 246,707 | . . . | 615. 1 | 168,206 | . . . | 141. 8 |
| MERCERIE. | francs. | . . . | 134,044 | . . . | 153,231 | . . . | 145,948 | . . . | 155,224 | . . . | 135,589 | . . . | 144,807 | . . . | 137,868 | 2,279 | . . . | 1. 7 | . . . | 6,939 | 4. 8 |
| MERCURE ou vif-argent | kilog. | . . . | . . . | . . . | . . . | . . . | . . . | . . . | . . . | 12,228 | 97,824 | 2,446 | 19,565 | . . . | . . . | . . . | 97,824 | . . . | . . . | 19,565 | . . . |
| MODES (ouvrages de) | francs. | . . . | 161,703 | . . . | 97,095 | . . . | 79,371 | . . . | 115,259 | . . . | 188,096 | . . . | 128,301 | . . . | 285,960 | 95,864 | . . . | 51. 0 | 155,659 | . . . | 121. 3 |
| ORFÉVRERIE et bijouterie y compris les pierres précieuses. | idem. | . . . | 58,935 | . . . | 29,728 | . . . | 59,451 | . . . | 50,451 | . . . | 96,489 | . . . | 59,011 | . . . | 62,966 | . . . | 33,523 | 34. 7 | 3,955 | . . . | 6. 7 |
| OR et argent battu ou filé. | idem. | . . . | 26,783 | . . . | 8,450 | . . . | 18,474 | . . . | 51,422 | . . . | 62,569 | . . . | 33,556 | . . . | 2,067 | . . . | 60,502 | 96. 7 | . . . | 31,469 | 93. 8 |
| PAPIER. | idem. | . . . | 39,675 | . . . | 101,400 | . . . | 85,492 | . . . | 65,034 | . . . | 109,311 | . . . | 80,183 | . . . | 100,457 | . . . | 8,874 | 8. 1 | 20,254 | . . . | 25. 2 |
| PIERRES — ARDOISES. | pièces. | 4,678,200 | 187,128 | 4,709,600 | 188,384 | 4,145,180 | 165,807 | 2,120,600 | 84,824 | 2,343,000 | 93,720 | 3,599,316 | 143,973 | 2,948,122 | 117,925 | 24,205 | . . . | 25. 8 | . . . | 26,048 | 18. 1 |
| PLUMES à écrire. | idem. | 10,363,400 | 104,908 | 13,361,100 | 134,518 | 18,062,600 | 182,867 | 5,892,550 | 60,431 | 10,707,300 | 112,840 | 11,677,390 | 119,113 | 15,819,600 | 163,972 | 51,132 | . . . | 45. 3 | 44,859 | . . . | 37. 7 |
| POILS. | kilog. | 2,491 | 11,097 | 33,389 ½ | 92,432 | 49,812 | 111,289 | 20,511 | 73,119 | 130,591 | 275,124 | 47,559 | 112,612 | 30,346 | 75,964 | . . . | 199,160 | 72. 4 | . . . | 36,648 | 32. 5 |
| POISSONS | francs. | . . . | 10,690 | . . . | 12,167 | . . . | 61,613 | . . . | 36,921 | . . . | 65,425 | . . . | 37,363 | . . . | 66,142 | 717 | . . . | 1. 1 | 28,779 | . . . | 77. 0 |
| POIVRE et piment | kilog. | 177,983 | 160,799 | 240,127 | 210,485 | 387,169 | 348,566 | 303,585 | 266,344 | 293,180 | 254,377 | 280,409 | 248,114 | 47,577 | 41,610 | . . . | 212,767 | 83. 6 | . . . | 206,504 | 83. 2 |
| PRODUITS chimiques | francs. | . . . | 7,315 | . . . | 62,293 | . . . | 24,578 | . . . | 8,916 | . . . | 78,646 | . . . | 36,350 | . . . | 54,107 | . . . | 44,539 | 56. 6 | . . . | 2,243 | 6. 2 |
| QUINQUINA. | kilog. | 479 | 3,832 | 4,671 | 37,368 | 92 | 736 | 1,068 | 8,544 | 8,486 | 67,870 | 2,959 | 23,670 | 9,210 ½ | 60,674 | . . . | 7,196 | 10. 6 | 37,004 | . . . | 156. 3 |
| RAISINS. | idem. | 19,155 | 12,854 | 134,079 | 90,519 | 212,402 | 142,612 | 62,560 | 43,863 | 136,941 | 94,965 | 112,987 | 76,959 | 47,195 | 32,379 | . . . | 62,586 | 65. 9 | . . . | 44,580 | 57. 9 |
| RÉSINEUX. | idem. | . . . | . . . | 42,657 | 102,376 | 127,379 | 305,710 | 128,083 | 307,399 | 175,436 | 421,046 | 94,711 | 227,306 | 22,054 | 52,930 | . . . | 368,116 | 87. 4 | . . . | 174,376 | 76. 7 |
| RIZ. | idem. | 32,250 | 16,125 | 43,737 | 21,869 | 13,333 | 6,667 | 6,026 | 3,013 | 35,984 | 17,992 | 26,266 | 13,133 | 306,114 | 153,057 | 135,065 | . . . | 750. 7 | 139,924 | . . . | 1,065. 4 |
| SALPÊTRE. | idem. | 18,126 | 15,407 | 18,032 | 15,709 | 8,302 | 7,122 | 15,517 | 13,281 | 115,994 | 98,840 | 35,194 | 30,072 | 24,868 | 21,212 | . . . | 77,628 | 78. 6 | . . . | 8,860 | 29. 4 |
| SIROPS de sucre et autres. | idem. | 25,325 | 7,597 | 4,466 | 1,340 | . . . | . . . | 156 | 47 | 473,256 | 141,977 | 100,641 | 30,192 | 663,268 | 198,980 | 57,003 | . . . | 40. 1 | 168,788 | . . . | 559. 0 |
| SOIES écrues | idem. | 16,536 | 992,160 | 6,586 | 395,160 | 5,413 | 324,780 | 1,511 | 90,660 | 880 | 52,800 | 6,185 | 371,112 | 59 | 3,540 | . . . | 49,260 | 93. 3 | . . . | 367,572 | 99. 0 |
| SUCRES bruts, têtes et terrés. | idem. | 37,724 | 26,407 | 663,019 | 464,114 | 168,446 | 117,912 | 453,531 | 317,472 | 383,506 | 268,314 | 341,205 | 238,844 | 100,892 | 70,624 | . . . | 197,690 | 73. 7 | . . . | 168,220 | 70. 4 |
| TABACS non fabriqués. | idem. | 40,329 | 21,402 | 304,642 | 398,764 | 198,065 | 224,062 | 150,242 | 177,079 | 75,323 | 110,772 | 153,720 | 186,416 | 333,482 | 420,073 | 309,301 | . . . | 279. 2 | 233,657 | . . . | 125. 3 |
| TABACS fabriqués | idem. | 3,512 | 16,607 | 952 | 11,636 | 1,453 | 15,251 | 3,560 | 15,538 | 6,376 | 38,325 | 3,171 | 19,471 | 18,364 | 77,970 | 39,645 | . . . | 103. 4 | 58,499 | . . . | 300. 4 |
| TEINTURES et couleurs non spécialement dénommées au tarif des douanes | francs. | . . . | 16,697 | . . . | 63,874 | . . . | 165,020 | . . . | 142,780 | . . . | 210,076 | . . . | 119,689 | . . . | 178,018 | . . . | 32,058 | 15. 2 | 58,329 | . . . | 48. 8 |
| TERRE (ouvrages de) porcelaine, fayence et poterie. | idem. | . . . | 68,770 | . . . | 48,502 | . . . | 68,733 | . . . | 95,792 | . . . | 193,110 | . . . | 94,981 | . . . | 255,645 | 62,535 | . . . | 32. 4 | 160,664 | . . . | 169. 1 |
| THÉ. | kilog. | 1,377 | 13,770 | 10,965 | 109,650 | 29,987 | 299,870 | 51,879 | 518,790 | 14,226 | 139,650 | 21,687 | 216,346 | 21,713 | 216,331 | 76,881 | . . . | 55. 0 | 185 | . . . | 0. 1 |
| TISSUS, toiles et étoffes de coton | idem. | 51,945 | 540,745 | 30,879 | 375,524 | 28,689 | 324,007 | 44,062 | 490,301 | 32,267 | 349,361 | 37,568 | 415,988 | 65,383 ½ | 707,613 | 358,252 | . . . | 102. 5 | 291,625 | . . . | 70. 1 |
| — et étoffes de laine et de poils non mélangés. | idem. | 8,179 | 179,958 | 6,346 | 139,612 | 4,694 | 103,268 | 7,076 | 155,672 | 13,364 | 307,436 | 7,932 | 177,185 | 26,858 ½ | 624,644 | 317,208 | . . . | 103. 2 | 447,459 | . . . | 252. 5 |
| — et étoffes de laine mélangés | idem. | 606 ½ | 24,260 | 1,027 | 41,080 | 1,138 | 45,520 | 1,084 | 43,360 | 1,233 | 49,320 | 1,018 | 40,708 | 1,688 ½ | 67,540 | 18,220 | . . . | 38. 8 | 26,832 | . . . | 65. 9 |
| — et étoffes de soie | idem. | 6,296 | 692,560 | 5,617 | 617,870 | 4,027 | 445,580 | 4,432 | 487,520 | 4,536 ½ | 499,015 | 4,982 | 548,469 | 5,190 | 570,900 | 71,885 | . . . | 14. 4 | 22,431 | . . . | 4. 0 |
| — dentelles et tulles. | francs. | . . . | 665,224 | . . . | 362,858 | . . . | 249,494 | . . . | 182,424 | . . . | 365,373 | . . . | 365,075 | . . . | 433,066 | 67,693 | . . . | 18. 5 | 67,991 | . . . | 18. 6 |
| — toiles et étoffes de lin, de chanvre et d'étoupes. | kilog. | 29,894 | 440,205 | 17,824 ½ | 263,790 | 26,204 | 429,159 | 20,489 | 337,094 | 34,356 | 459,862 | 25,755 | 386,022 | 20,605 | 265,121 | . . . | 194,741 | 42. 3 | . . . | 120,901 | 31. 3 |
| TOURTEAUX ou pains de navettes, de chenevis et de lin | idem. | 36,700 | 3,670 | 28,000 | 2,800 | 19,505 | 1,950 | 35,850 | 3,585 | 1,580,668 | 159,169 | 340,145 | 34,235 | 1,740,602 | 174,515 | 15,346 | . . . | 9. 7 | 140,280 | . . . | 409. 7 |
| VERRERIES et cristalleries | francs. | . . . | 19,005 | . . . | 17,589 | . . . | 22,379 | . . . | 33,029 | . . . | 340,128 | . . . | 86,426 | . . . | 172,912 | . . . | 167,216 | 49. 2 | 86,486 | . . . | 100. 0 |
| VIANDES, gibier et volaille | idem. | . . . | 2,739 | . . . | 73,418 | . . . | 30,415 | . . . | 35,811 | . . . | 47,632 | . . . | 58,005 | . . . | 123,704 | 76,072 | . . . | 161. 8 | 85,701 | . . . | 225. 5 |
| VINS | litres. | 928,011 | 576,663 | 867,099 | 645,500 | 381,374 | 289,993 | 418,576 | 254,507 | 371,924 | 225,154 | 593,397 | 397,963 | 423,752 | 254,251 | 31,097 | . . . | 13. 9 | . . . | 143,712 | 36. 1 |
| ZINC (toutenague). | kilog. | 91,905 | 82,714 | . . . | . . . | 129,885 | 116,896 | 115,526 | 103,973 | 25,221 | 22,699 | 72,507 | 65,256 | 32,500 | 29,250 | 6,551 | . . . | 28. 9 | . . . | 36,006 | 55. 2 |
| AUTRES ARTICLES | francs. | . . . | 702,526 | . . . | 1,007,926 | . . . | 1,363,373 | . . . | 916,181 | . . . | 1,365,673 | . . . | 1,071,136 | . . . | 1,709,225 | 343,552 | . . . | 25. 1 | 638,089 | . . . | 59. 6 |
| TOTAUX. | | . . . | 17,249,509 | . . . | 22,667,752 | . . . | 20,730,703 | . . . | 25,705,145 | . . . | 36,728,466 | . . . | 24,616,315 | . . . | 37,173,767 | 445,301 | . . . | 1. 2 | 12,557,452 | . . . | 51. 0 |

# MOUVEMENT GÉNÉRAL DE LA NAVIGATION DANS LES PORTS DE BELGIQUE.

## ENTRÉE ET SORTIE RÉUNIES DES BÂTIMENTS.

| PAYS DE PROVENANCE ET DE DESTINATION. | 1834. | | 1835. | | 1836. | | 1837. | | 1838. | | | MOYENNE QUINQUENNALE. | | 1839. | | |
|---|---|---|---|---|---|---|---|---|---|---|---|---|---|---|---|---|
| | Nombre. | Capacité. | Nombre. | Capacité. | Nombre. | Capacité. | Nombre. | Capacité. | Nombre. | Capacité. | Chargem[t]. | Nombre. | Capacité. | Nombre. | Capacité. | Chargem[t]. |
| | | Tonn. | | Tonn. | | Tonn. | | Tonn. | | Tonn. | Tonn. | | Tonn. | | Tonn. | Tonn. |
| FRANCE | 257 | 24,415 | 319 | 26,667 | 258 | 19,539 | 222 | 20,409 | 206 | 28,178 | 21,040 | 266 | 23,841 | 247 | 23,744 | 18,948 |
| PAYS-BAS | 197 | 15,092 | 241 | 15,275 | 263 | 15,505 | 233 | 16,870 | 290 | 21,250 | 18,104 | 245 | 16,598 | 199 | 16,149 | 15,115 |
| PRUSSE | 98 | 12,810 | 106 | 14,865 | 156 | 18,987 | 116 | 15,505 | 158 | 22,015 | 19,602 | 125 | 16,856 | 116 | 19,871 | 14,849 |
| VILLES ANSÉATIQUES | 195 | 12,750 | 256 | 14,837 | 250 | 16,069 | 206 | 13,446 | 192 | 11,861 | 10,899 | 217 | 13,707 | 155 | 14,598 | 12,285 |
| HANOVRE et OLDENBOURG | 279 | 15,208 | 289 | 17,485 | 211 | 10,591 | 201 | 9,897 | 310 | 14,780 | 13,521 | 258 | 13,592 | 59 | 5,661 | 2,107 |
| LUBECK | | | | | 2 | 135 | 2 | 91 | 5 | 339 | 339 | 2 | 111 | | | |
| AUTRICHE (y compris le Royaume Lombardo-Vénitien) | 2 | 315 | 7 | 1,517 | 11 | 1,601 | 10 | 1,608 | 21 | 4,039 | 3,781 | 10 | 1,816 | 7 | 1,080 | 1,047 |
| SARDAIGNE et PIÉMONT | 11 | 2,582 | 2 | 300 | 1 | 148 | 2 | 185 | 5 | 596 | 253 | 5 | 666 | 4 | 500 | 521 |
| DANEMARCK | 50 | 3,971 | 52 | 2,782 | 72 | 4,526 | 47 | 3,884 | 49 | 2,885 | 2,443 | 54 | 3,609 | 20 | 1,552 | 946 |
| TOSCANE, ÉTATS ROMAINS, MODÈNE, PARME ET LUCQUES | 6 | 1,298 | 9 | 970 | 6 | 740 | 8 | 1,108 | 9 | 1,356 | 1,255 | 8 | 1,094 | 7 | 1,107 | 859 |
| DEUX-SICILES | 17 | 2,232 | 16 | 2,502 | 22 | 3,541 | 21 | 2,281 | 26 | 2,909 | 2,427 | 20 | 2,625 | 25 | 2,855 | 2,540 |
| RUSSIE | 126 | 18,072 | 191 | 27,950 | 166 | 25,154 | 284 | 44,844 | 250 | 45,460 | 41,138 | 205 | 32,292 | 294 | 55,920 | 50,009 |
| MECKLENBOURG-SCHWERIN | | | 2 | 564 | 27 | 2,886 | 15 | 1,557 | 13 | 1,525 | 1,024 | 11 | 1,226 | 19 | 3,656 | 222 |
| SUÈDE et NORWÉGE | 250 | 32,694 | 198 | 29,888 | 186 | 25,199 | 537 | 47,954 | 268 | 36,911 | 20,521 | 246 | 34,525 | 502 | 49,503 | 25,989 |
| ANGLETERRE (y compris Gibraltar, Malte et les Iles Ioniennes) | 1,246 | 142,410 | 1,352 | 155,550 | 1,531 | 202,669 | 1,492 | 253,902 | 1,665 | 315,867 | 107,733 | 1,421 | 213,675 | 1,587 | 158,820 | 111,243 |
| ESPAGNE (y compris les Iles Canaries) | 41 | 5,291 | 32 | 5,092 | 31 | 3,581 | 22 | 2,491 | 24 | 2,525 | 2,271 | 30 | 3,796 | 24 | 3,751 | 1,699 |
| PORTUGAL (y compris Madère, les Iles du Cap-Vert et les Açores) | 34 | 4,264 | 37 | 4,760 | 35 | 3,397 | 46 | 4,581 | 47 | 6,716 | 2,044 | 40 | 4,745 | 77 | 12,178 | 3,597 |
| GRÈCE (y compris les Iles de l'Archipel) | | | 1 | 165 | 3 | 522 | | | 2 | 217 | 120 | 1 | 181 | 2 | 307 | 193 |
| TURQUIE (y compris les Iles de l'Archipel) | 5 | 1,151 | 11 | 2,322 | 17 | 2,922 | 10 | 1,601 | 18 | 3,161 | 2,607 | 12 | 2,087 | 22 | 4,595 | 3,468 |
| ÉGYPTE | 2 | 894 | 2 | 196 | 7 | 636 | | | 2 | 208 | 208 | 2 | 387 | 5 | 849 | 849 |
| MAROC | | | | | | | | | | | | | | 1 | 79 | 79 |
| ALGER | 3 | 208 | 2 | 314 | 2 | 305 | | | 1 | 34 | 34 | 3 | 172 | 1 | 63 | 63 |
| SYNGAPORE | | | | | | | | | | | | | | 1 | 336 | 336 |
| ILES DE JAVA ET SUMATRA | 10 | 2,983 | 6 | 2,070 | 3 | 1,205 | 1 | 345 | 2 | 710 | 575 | 4 | 1,465 | 8 | 5,082 | 2,864 |
| ILES PHILIPPINES | | | 2 | 541 | 3 | 1,537 | 3 | 1,625 | 1 | 405 | 405 | 2 | 780 | | | |
| ÉTATS-UNIS | 89 | 25,209 | 78 | 19,545 | 109 | 32,151 | 110 | 28,156 | 111 | 30,186 | 25,789 | 99 | 26,645 | 70 | 20,161 | 15,608 |
| CUBA ET PORTO-RICO (possessions Espagnoles) | 47 | 10,595 | 55 | 12,195 | 45 | 8,202 | 35 | 8,755 | 44 | 11,822 | 10,466 | 45 | 10,270 | 39 | 9,492 | 8,112 |
| JAMAÏQUE | | | | | | | | | | | | | | 4 | 744 | 685 |
| HAÏTI | 17 | 2,969 | 15 | 2,904 | 19 | 4,055 | 17 | 3,496 | 27 | 5,289 | 4,985 | 19 | 3,745 | 26 | 5,271 | 4,508 |
| BRÉSIL | 29 | 5,855 | 34 | 6,665 | 34 | 6,588 | 61 | 12,616 | 46 | 8,874 | 8,108 | 41 | 8,079 | 39 | 6,669 | 6,076 |
| RIO DE LA PLATA | 15 | 2,757 | 16 | 3,115 | 16 | 2,986 | 15 | 2,519 | 27 | 5,317 | 4,767 | 18 | 3,535 | 14 | 2,655 | 2,457 |
| CHILI | | | | | 4 | 897 | 3 | 453 | 1 | 115 | 115 | 2 | 271 | | | |
| PÉROU | | | | | | | 1 | 79 | | | | | 16 | | | |
| MEXIQUE | 11 | 2,148 | 6 | 1,148 | 1 | 90 | 3 | 687 | 2 | 246 | 246 | 5 | 864 | 4 | 549 | 549 |
| A L'AVENTURE | 285 | 49,252 | 372 | 58,458 | 395 | 52,619 | 500 | 77,529 | 651 | 84,480 | 276 | 457 | 64,447 | 288 | 50,044 | |
| TOTAUX. | 3,525 | 393,085 | 3,689 | 428,105 | 3,695 | 467,741 | 4,019 | 578,214 | 4,521 | 669,769 | 325,765 | 3,849 | 507,582 | 3,662 | 471,697 | 303,776 |

| COMPARAISON DE 1839 | | | | | | | | | | | | | | | | | PROPORTIONS POUR 100. | | | | | | | | | | | | | | | | | |
|---|---|---|---|---|---|---|---|---|---|---|---|---|---|---|---|---|---|---|---|---|---|---|---|---|---|---|---|---|---|---|---|---|---|---|
| AVEC 1838. | | | | | | | | | | AVEC LA MOYENNE QUINQUENNALE. | | | | | | | 1834. | | 1835. | | 1836. | | 1837. | | 1838. | | MOYENNE QUINQUENNALE. | | 1839. | | | |
| EN PLUS. | | | EN MOINS. | | | EN PLUS OU EN MOINS. | | | | EN PLUS. | | EN MOINS. | | EN PLUS OU EN MOINS. | | | | | | | | | | | | | | | | | | |
| Nombre. | Capacité. | Chargem[t]. | Nombre. | Capacité. | Chargem[t]. | Nombre. | Capacité. | Chargem[t]. | | Nombre. | Capacité. | Nombre. | Capacité. | Nombre. | Capacité. | | Nombre. | Capacité. | Nombre. | Capacité. | Nombre. | Capacité. | Nombre. | Capacité. | Nombre. | Capacité. | Chargem[t]. | Nombre. | Capacité. | Chargem[t]. | Nombre. | Capacité. | Chargem[t]. |
| | Tonn. | Tonn. | | Tonn. | Tonn. | p. °/₀ | p. °/₀ | p. °/₀ | | | Tonn. | | Tonn. | p. °/₀ | p. °/₀ | | | | | | | | | | | | | | | | | | |
| | | | 49 | 4,454 | 2,092 | 16. 5 | 15. 7 | 9. 9 | | | | 19 | 97 | 7. 1 | | | 7. 7 | 6. 2 | 8. 6 | 6. 2 | 6. 4 | 4. 2 | 5. 5 | 3. 5 | 6. 6 | 4. 2 | 6. 5 | 6. 0 | 4. 7 | 6. 7 | 5. 0 | 6. 2 |
| | | | 91 | 5,101 | 4,991 | 31. 4 | 24. 0 | 27. 0 | | | | 46 | 249 | 18. 8 | 1. 5 | | 5. 9 | 5. 3 | 6. 5 | 5. 6 | 7. 1 | 3. 5 | 5. 8 | 2. 9 | 6. 4 | 3. 2 | 5. 6 | 6. 4 | 3. 2 | 5. 4 | 3. 4 | 4. 3 |
| | | | 22 | 2,142 | 4,755 | 15. 9 | 9. 8 | 24. 2 | | | 5,035 | 7 | | 5. 7 | 18. 0 | | 3. 0 | 3. 3 | 2. 9 | 3. 5 | 4. 2 | 4. 0 | 3. 0 | 2. 7 | 3. 1 | 3. 3 | 6. 0 | 3. 2 | 3. 3 | 3. 2 | 4. 2 | 4. 9 |
| | 2,737 | 1,580 | 39 | | | 20. 3 | 25. 1 | 12. 8 | | | 801 | 64 | | 29. 5 | 5. 8 | | 5. 9 | 5. 2 | 6. 4 | 3. 5 | 7. 0 | 3. 4 | 5. 1 | 2. 3 | 4. 3 | 1. 8 | 3. 3 | 5. 4 | 2. 7 | 4. 2 | 3. 1 | 4. 0 |
| | | | 251 | 11,719 | 11,414 | 81. 0 | 70. 2 | 84. 4 | | | | 199 | 10,551 | 77. 1 | 77. 4 | | 8. 4 | 5. 9 | 7. 8 | 4. 1 | 5. 7 | 2. 3 | 5. 0 | 1. 7 | 6. 0 | 2. 2 | 4. 2 | 6. 7 | 2. 7 | 1. 6 | 0. 6 | 0. 7 |
| | | | 5 | 330 | 330 | | | | | | | 2 | 111 | | | | | | | | 0. 1 | | | | 0. 1 | 0. 1 | 0. 1 | | | | | |
| | | | 14 | 2,959 | 2,754 | 66. 7 | 75. 3 | 72. 3 | | | | 3 | 756 | 30. 0 | 40. 5 | | 0. 1 | 0. 1 | 0. 2 | 0. 3 | 0. 5 | 0. 3 | 0. 5 | 0. 3 | 0. 5 | 0. 6 | 1. 2 | 0. 3 | 0. 3 | 0. 2 | 0. 2 | 0. 4 |
| 1 | 284 | 268 | | | | 35. 3 | 92. 8 | 105. 9 | | | | 1 | 76 | 20. 0 | 11. 4 | | 0. 5 | 0. 6 | 0. 1 | 0. 1 | | | | | 0. 1 | | 0. 1 | 0. 1 | 0. 1 | 0. 1 | 0. 1 | 0. 2 |
| | | | 29 | 1,551 | 1,505 | 59. 2 | 46. 2 | 61. 5 | | | | 34 | 2,057 | 63. 0 | 57. 0 | | 1. 5 | 1. 0 | 1. 4 | 0. 6 | 2. 1 | 1. 0 | 1. 2 | 0. 7 | 1. 1 | 0. 4 | 0. 7 | 1. 4 | 0. 7 | 0. 6 | 0. 3 | 0. 3 |
| | | | 2 | 249 | 385 | 22. 2 | 18. 4 | 31. 2 | | | 15 | 1 | | 12. 5 | 1. 2 | | 0. 2 | 0. 3 | 0. 2 | 0. 2 | 0. 1 | 0. 2 | 0. 2 | 0. 2 | 0. 2 | 0. 2 | 0. 4 | 0. 2 | 0. 2 | 0. 2 | 0. 3 | 0. 3 |
| | | | 5 | 74 | 87 | 11. 5 | 2. 3 | 3. 6 | | 3 | 210 | | | 15. 0 | 8. 0 | | 0. 5 | 0. 6 | 0. 4 | 0. 5 | 0. 6 | 0. 7 | 0. 5 | 0. 4 | 0. 6 | 0. 4 | 0. 7 | 0. 5 | 0. 5 | 0. 7 | 0. 6 | 0. 8 |
| 44 | 8,460 | 8,871 | | | | 17. 6 | 18. 6 | 21. 6 | | 91 | 21,628 | | | 44. 8 | 67. 0 | | 3. 8 | 4. 6 | 5. 2 | 6. 3 | 4. 5 | 5. 4 | 7. 1 | 7. 7 | 5. 5 | 6. 8 | 12. 6 | 5. 0 | 6. 4 | 8. 0 | 11. 4 | 16. 5 |
| 6 | 2,551 | | | | 802 | 46. 1 | 175. 9 | 78. 3 | | 8 | 2,430 | | | 72. 7 | 198. 2 | | | | 0. 1 | 0. 1 | 0. 7 | 0. 6 | 0. 4 | 0. 3 | 0. 5 | 0. 2 | 0. 3 | 0. 5 | 0. 3 | 0. 6 | 0. 8 | 0. 1 |
| 54 | 13,592 | 5,468 | | | | 12. 7 | 55. 6 | 26. 6 | | 56 | 14,778 | | | 22. 7 | 42. 8 | | 7. 5 | 8. 3 | 5. 4 | 7. 0 | 5. 0 | 5. 4 | 8. 1 | 8. 3 | 5. 9 | 5. 5 | 6. 3 | 6. 4 | 6. 8 | 8. 2 | 10. 4 | 8. 6 |
| | | 5,510 | 78 | 157,047 | | 4. 7 | 40. 7 | 3. 2 | | 66 | | | 54,855 | 11. 6 | 25. 6 | | 57. 5 | 56. 2 | 56. 6 | 55. 9 | 56. 6 | 45. 3 | 57. 1 | 45. 9 | 56. 8 | 47. 2 | 55. 1 | 56. 9 | 42. 1 | 45. 3 | 55. 7 | 56. 6 |
| | 1,228 | | | | 572 | | 48. 7 | 25. 2 | | | | 6 | 45 | 29. 0 | 1. 2 | | 1. 2 | 1. 5 | 0. 9 | 1. 2 | 0. 8 | 0. 8 | 0. 5 | 0. 4 | 0. 5 | 0. 4 | 0. 7 | 1. 0 | 0. 8 | 0. 7 | 0. 8 | 0. 6 |
| 50 | 5,462 | 653 | | | | 65. 9 | 81. 3 | 22. 2 | | 57 | 7,455 | | | 92. 5 | 156. 7 | | 1. 0 | 1. 1 | 1. 0 | 1. 1 | 0. 9 | 0. 7 | 1. 1 | 0. 8 | 1. 0 | 1. 0 | 0. 9 | 1. 0 | 0. 9 | 2. 1 | 2. 6 | 1. 2 |
| | 90 | 73 | | | | | 41. 5 | 60. 8 | | 1 | 126 | | | | 60. 6 | | | | | | 0. 1 | 0. 1 | | | | | | | | 0. 1 | 0. 1 | |
| 4 | 1,452 | 861 | | | | 22. 2 | 45. 3 | 35. 0 | | 10 | 2,596 | | | 85. 3 | 120. 0 | | 0. 1 | 0. 3 | 0. 3 | 0. 5 | 0. 5 | 0. 5 | 0. 3 | 0. 3 | 0. 4 | 0. 4 | 0. 8 | 0. 3 | 0. 4 | 0. 6 | 1. 0 | 1. 1 |
| 3 | 641 | 641 | | | | 150. 0 | 508. 1 | 308. 2 | | 3 | 402 | | | 150. 0 | 119. 4 | | 0. 1 | 0. 2 | 0. 1 | | 0. 2 | 0. 1 | | | | | 0. 1 | 0. 1 | 0. 1 | 0. 1 | 0. 2 | 0. 2 |
| 1 | 79 | 79 | | | | | | | | 1 | 79 | | | | | | | | | | | | | | | | | | | | | |
| | 29 | 29 | | | | | 85. 3 | 85. 3 | | | | 2 | 109 | 66. 6 | 65. 4 | | 0. 1 | 0. 1 | 0. 1 | 0. 1 | 0. 1 | 0. 1 | | | | | 0. 1 | | | | | |
| 1 | 326 | 326 | | | | | | | | 1 | 326 | | | | | | | | | | | | | | | | | | 0. 1 | 0. 1 | |
| 6 | 2,072 | 2,489 | | | | 500. 0 | 421. 4 | 665. 8 | | 4 | 2,319 | | | 151. 7 | | | 0. 3 | 0. 8 | 0. 1 | 0. 5 | 0. 1 | 0. 5 | | 0. 1 | | 0. 1 | 0. 1 | 0. 1 | 0. 3 | 0. 2 | 0. 8 | 0. 9 |
| | | | 1 | 405 | 405 | | | | | | | 2 | 780 | | | | | | 0. 1 | 0. 1 | 0. 1 | 0. 3 | 0. 1 | 0. 3 | | 0. 1 | 0. 1 | 0. 1 | 0. 2 | | | |
| | | | 41 | 10,025 | 10,001 | 36. 9 | 33. 2 | 46. 6 | | | | 29 | 6,484 | 29. 2 | 24. 3 | | 2. 7 | 5. 9 | 2. 1 | 4. 6 | 3. 0 | 6. 9 | 2. 7 | 4. 9 | 2. 5 | 4. 5 | 7. 3 | 2. 6 | 5. 2 | 1. 9 | 4. 3 | 4. 3 |
| | | | 5 | 2,350 | 2,354 | 11. 4 | 11. 0 | 22. 5 | | | | 6 | 778 | 15. 3 | 7. 6 | | 1. 4 | 2. 7 | 1. 3 | 2. 8 | 1. 2 | 1. 7 | 0. 9 | 1. 5 | 1. 0 | 1. 8 | 3. 2 | 1. 2 | 2. 0 | 1. 1 | 2. 0 | 2. 7 |
| 4 | 744 | 685 | | | | | | | | 4 | 744 | | | | | | | | | | | | | | | | | | 0. 1 | 0. 2 | 0. 2 |
| | | | 1 | 18 | 587 | 3. 8 | 0. 3 | 0. 8 | | 7 | 1,528 | | | 36. 8 | 40. 8 | | 0. 3 | 0. 7 | 0. 4 | 0. 7 | 0. 3 | 0. 9 | 0. 4 | 0. 6 | 0. 6 | 0. 8 | 1. 3 | 0. 5 | 0. 8 | 0. 7 | 1. 1 | 1. 3 |
| | | | 7 | 2,205 | 2,052 | 15. 2 | 24. 8 | 25. 1 | | | | 2 | 1,410 | 4. 9 | 17. 9 | | 1. 0 | 1. 3 | 1. 0 | 1. 6 | 0. 9 | 1. 4 | 1. 3 | 2. 2 | 1. 0 | 1. 3 | 2. 3 | 1. 1 | 1. 6 | 1. 1 | 1. 4 | 2. 0 |
| | | | 15 | 2,664 | 2,310 | 48. 1 | 50. 1 | 48. 3 | | | | 4 | 682 | 22. 2 | 20. 4 | | 0. 4 | 0. 7 | 0. 4 | 0. 7 | 0. 4 | 0. 6 | 0. 4 | 0. 4 | 0. 6 | 0. 8 | 1. 3 | 0. 5 | 0. 7 | 0. 4 | 0. 6 | 0. 8 |
| | | | 1 | 115 | 115 | | | | | | | 2 | 271 | | | | | | | | 0. 1 | 0. 2 | 0. 1 | 0. 1 | | | | 0. 1 | 0. 1 | | | |
| | | | | | | | | | | | | | 16 | | | | | | | | | | | | | | | | | | | |
| 2 | 305 | 305 | | | | | 154. 1 | 154. 1 | | | | 1 | 315 | 20. 0 | 36. 4 | | 0. 3 | 0. 5 | 0. 1 | 0. 3 | | | 0. 1 | 0. 1 | | | 0. 1 | 0. 2 | 0. 2 | | 0. 1 | 0. 2 |
| | | | 345 | 54,456 | 276 | 54. 4 | 40. 8 | | | | | 149 | 14,405 | 54. 1 | 22. 3 | | 8. 6 | 12. 6 | 10. 1 | 15. 7 | 10. 7 | 11. 3 | 12. 6 | 15. 4 | 14. 0 | 12. 7 | 0. 1 | 11. 4 | 12. 7 | 7. 9 | 10. 6 | |
| | | | 899 | 198,072 | 21,980 | 19. 0 | 29. 7 | 6. 7 | | | | 187 | 35,085 | 4. 8 | 7. 0 | | 100. 0 | 100. 0 | 100. 0 | 100. 0 | 100. 0 | 100. 0 | 100. 0 | 100. 0 | 100. 0 | 100. 0 | 100. 0 | 100. 0 | 100. 0 | 100. 0 | 100. 0 | 100. 0 |

# MOUVEMENT GÉNÉRAL DE LA NAVIGATION DANS LES PORTS DE BELGIQUE.

## ENTRÉE ET SORTIE RÉUNIES DES BÂTIMENTS BELGES.

| PAYS DE PROVENANCE ET DE DESTINATION. | 1834. | | 1835. | | 1836. | | 1837. | | 1838. | | | MOYENNE QUINQUENNALE. | | 1839. | | |
|---|---|---|---|---|---|---|---|---|---|---|---|---|---|---|---|---|
| | Nombre. | Capacité. | Nombre. | Capacité. | Nombre. | Capacité. | Nombre. | Capacité. | Nombre. | Capacité. | Chargem[t]. | Nombre. | Capacité. | Nombre. | Capacité. | Chargem[t]. |
| | | Tonn. | | Tonn. | | Tonn. | | Tonn. | | Tonn. | Tonn. | | Tonn. | | Tonn. | Tonn. |
| FRANCE | 53 | 5,424 | 87 | 8,029 | 68 | 6,565 | 48 | 4,585 | 74 | 7,099 | 5,153 | 66 | 6,540 | 51 | 4,583 | 5,626 |
| PAYS-BAS | 9 | 622 | 81 | 5,460 | 90 | 6,278 | 165 | 12,162 | 177 | 15,083 | 10,693 | 105 | 7,521 | 147 | 11,279 | 9,371 |
| PRUSSE | 8 | 799 | 5 | 445 | | | 6 | 708 | 5 | 500 | 500 | 5 | 490 | 7 | 837 | 555 |
| VILLES ANSÉATIQUES | 41 | 3,688 | 31 | 2,986 | 28 | 2,351 | 25 | 1,780 | 20 | 1,652 | 1,402 | 29 | 2,465 | 46 | 7,584 | 5,822 |
| HANOVRE et OLDENBOURG | 10 | 563 | 26 | 1,620 | 9 | 616 | 5 | 545 | | | | 10 | 629 | 1 | 55 | |
| LUBECK | | | | | | | | | | | | | | | | |
| AUTRICHE (y compris le Royaume Lombardo-Vénitien) | | | 1 | 161 | 3 | 351 | 4 | 675 | 2 | 434 | 166 | 2 | 518 | 2 | 265 | 265 |
| SARDAIGNE et PIÉMONT | 2 | 384 | | | | | 1 | 105 | 1 | 105 | 52 | 1 | 119 | 1 | 75 | 75 |
| DANEMARCK | 1 | 76 | | | | | 2 | 200 | | | | 1 | 75 | | | |
| TOSCANE, ÉTATS ROMAINS, MODÈNE, PARME ET LUCQUES | | | 2 | 194 | 1 | 112 | 3 | 510 | 3 | 512 | 213 | 2 | 186 | | | |
| DEUX-SICILES | 3 | 742 | 2 | 258 | 7 | 946 | 7 | 700 | 7 | 644 | 365 | 6 | 658 | 7 | 867 | 650 |
| RUSSIE | 1 | 252 | 4 | 849 | | | 21 | 3,056 | 13 | 2,150 | 1,715 | 8 | 1,259 | 17 | 2,846 | 2,376 |
| MECKLENBOURG-SCHWERIN | | | | | | | | | | | | | | 4 | 710 | 853 |
| SUÈDE et NORWÈGE | 17 | 922 | 8 | 660 | 9 | 857 | 14 | 1,012 | 9 | 625 | 442 | 11 | 815 | 17 | 1,214 | 840 |
| ANGLETERRE (y compris Gibraltar, Malte et les îles Ioniennes) | 644 | 62,818 | 584 | 55,752 | 685 | 104,510 | 688 | 100,455 | 755 | 149,155 | 61,965 | 667 | 94,495 | 739 | 93,669 | 70,618 |
| ESPAGNE (y compris les îles Canaries) | 10 | 1,211 | 6 | 828 | 9 | 757 | 1 | 164 | 2 | 177 | 177 | 6 | 625 | 3 | 326 | 227 |
| PORTUGAL (y compris Madère, les îles du Cap-Vert et les Açores) | 21 | 1,756 | 24 | 3,134 | 25 | 2,414 | 58 | 5,718 | 30 | 4,245 | 2,174 | 27 | 3,035 | 42 | 5,294 | 3,659 |
| GRÈCE (y compris les îles de l'Archipel) | | | | | | | | | | | | | | | | |
| TURQUIE (y compris les îles de l'Archipel) | | | 1 | 200 | 6 | 753 | 4 | 716 | 10 | 1,392 | 1,396 | 4 | 648 | 11 | 2,088 | 1,824 |
| ÉGYPTE | 1 | 274 | | | | | | | | | | | 55 | 1 | 164 | 164 |
| MAROC | | | | | | | | | | | | | | 1 | 79 | 79 |
| ALGER | 3 | 208 | 2 | 514 | 1 | 211 | | | 1 | 54 | 54 | 1 | 153 | | | |
| ILES DE JAVA ET SUMATRA | 3 | 796 | | | | | | | | | | 1 | 150 | 1 | 272 | 79 |
| ILES PHILIPPINES | | | 1 | 200 | 1 | 183 | | | | | | | 77 | | | |
| ÉTATS-UNIS | | | 2 | 448 | 1 | 179 | 7 | 1,502 | 11 | 1,704 | 1,641 | 4 | 727 | 7 | 1,567 | 1,515 |
| CUBA ET PORTO-RICO (possessions Espagnoles) | 18 | 3,009 | 27 | 4,897 | 25 | 4,144 | 17 | 3,419 | 14 | 3,108 | 2,565 | 20 | 3,715 | 17 | 3,786 | 2,890 |
| JAMAÏQUE | | | | | | | | | | | | | | | | |
| HAITI | 3 | 749 | 3 | 755 | 5 | 1,319 | 5 | 1,319 | 4 | 1,140 | 1,005 | 4 | 1,016 | 4 | 1,141 | 656 |
| BRÉSIL | 14 | 2,005 | 18 | 2,544 | 20 | 3,586 | 25 | 4,442 | 20 | 3,520 | 3,143 | 19 | 3,197 | 18 | 3,567 | 2,774 |
| RIO DE LA PLATA | 1 | 102 | 1 | 124 | 1 | 165 | 1 | 165 | 4 | 719 | 298 | 2 | 255 | 4 | 750 | 554 |
| CHILI | | | | | 1 | 209 | 2 | 262 | 1 | 115 | 115 | 1 | 117 | | | |
| PÉROU | | | | | | | 1 | 79 | | | | | 16 | | | |
| MEXIQUE | 1 | 209 | 2 | 285 | 1 | 90 | 3 | 687 | 1 | 105 | 105 | 2 | 275 | 4 | 549 | 549 |
| A L'AVENTURE | 29 | 3,566 | 34 | 3,737 | 17 | 2,287 | 32 | 4,953 | 21 | 2,334 | 77 | 26 | 4,174 | 50 | 4,065 | |
| TOTAUX | 895 | 92,002 | 952 | 95,808 | 1,019 | 158,203 | 1,121 | 147,387 | 1,165 | 194,702 | 95,322 | 1,050 | 155,624 | 1,178 | 148,428 | 108,390 |

| COMPARAISON DE 1839 | | | | | | | | | | | | | | | | | PROPORTIONS POUR 100. | | | | | | | | | | | | | | | | | |
|---|---|---|---|---|---|---|---|---|---|---|---|---|---|---|---|---|---|---|---|---|---|---|---|---|---|---|---|---|---|---|---|---|---|---|
| AVEC 1838. | | | | | | | | | | AVEC LA MOYENNE QUINQUENNALE. | | | | | | | 1834. | | 1835. | | 1836. | | 1837. | | 1838. | | MOYENNE QUINQUENNALE. | | 1839. | | | |
| EN PLUS. | | | EN MOINS. | | | EN PLUS OU EN MOINS. | | | EN PLUS. | | EN MOINS. | | EN PLUS OU EN MOINS. | | | | | | | | | | | | | | | | | | | |
| Nombre. | Capacité. | Chargem[t]. | Nombre. | Capacité. | Chargem[t]. | Nombre. | Capacité. | Chargem[t]. | Nombre. | Capacité. | Nombre. | Capacité. | Nombre. | Capacité. | | Nombre. | Capacité. | Nombre. | Capacité. | Nombre. | Capacité. | Nombre. | Capacité. | Nombre. | Capacité. | Chargem[t]. | Nombre. | Capacité. | Nombre. | Capacité. | Chargem[t]. | | | |
| Tonn. | | Tonn. | | | Tonn. | p. °/o | p. °/o | p. °/o | Tonn. | | Tonn. | | p. °/o | p. °/o | | | | | | | | | | | | | | | | | | | |
| | | | | | | | | | | | | | | | | 5. 9 | 5. 9 | 9. 1 | 8. 4 | 6. 7 | 4. 7 | 5. 3 | 5. 1 | 6. 4 | 4. 7 | 4. 3 | 5. 1 | 5. 3 | | | | | |
| | | | | | | 23 | 2,516 | 1,507 | 31. 1 | 55. 5 | 29. 4 | | | | | | 1. 0 | 0. 7 | 8. 5 | 5. 7 | 9. 4 | 4. 5 | 14. 5 | 8. 3 | 15. 2 | 6. 7 | 11. 2 | 10. 2 | 5. 6 | 12. 4 | 7. 6 | 8. 3 | | | |
| | | | | | | 30 | 1,804 | 1,422 | 16. 9 | 15. 8 | 13. 3 | 42 | 3,758 | | | 40. 0 | 49. 0 | | | | | | | | | | | | | | | | | |
| | | | | | | | | | | | | | | | | 0. 0 | 0. 0 | 0. 5 | 0. 4 | | | 0. 5 | 0. 3 | 0. 4 | 0. 2 | 0. 5 | 0. 5 | 0. 4 | 0. 6 | 0. 6 | 0. 5 | | | |
| | | | | | | | | | | | | 2 | 357 | | | 40. 0 | 68. 8 | | | | | | | | | | | | | | | | | |
| 2 | 527 | 55 | | | | | | | 40. 0 | 65. 4 | 11. 0 | | | | | | | | | | | | | | | | | | | | | | | |
| 26 | 5,752 | 4,560 | | | | | | | 150. 0 | 55. 5 | 298. 2 | 17 | 4,921 | | | 38. 6 | 199. 8 | 4. 0 | 4. 0 | 3. 5 | 3. 1 | 2. 7 | 1. 6 | 2. 0 | 1. 3 | 1. 7 | 0. 8 | 1. 5 | 2. 8 | 1. 9 | 3. 9 | 4. 9 | 5. 3 | | | |
| | | | | | | | | | | | | | | | | 99. 0 | 91. 5 | 1. 1 | 0. 6 | 2. 8 | 1. 7 | 0. 9 | 0. 5 | 0. 4 | 0. 2 | | | | 1. 0 | 0. 4 | 0. 1 | | | |
| | | | | | | | | | | | | | | | | | | | | | | | | | | | | | | | | | | |
| | | | | | | | | | | | | | | | | 17. 5 | | | | 0. 1 | 0. 2 | 0. 3 | 0. 2 | 0. 4 | 0. 3 | 0. 2 | 0. 2 | 0. 2 | 0. 2 | 0. 2 | 0. 2 | 0. 2 | | | |
| | | | | | | | | | | | | | | | | 38. 6 | | 0. 2 | 0. 4 | | | | | | | | | | 0. 1 | 0. 1 | 0. 1 | | | |
| | | | | | | | | | | | | | | | | | | 0. 1 | 0. 1 | | | | | 0. 2 | 0. 2 | | | | 0. 1 | 0. 1 | | | | |
| | | | | | | | | | | | | | | | | | | | | 0. 2 | 0. 2 | 0. 1 | 0. 1 | 0. 3 | 0. 2 | 0. 3 | 0. 2 | 0. 2 | 0. 2 | 0. 1 | | | | |
| | | | | | | | | | | | | | | | | 22. 6 | | 0. 6 | 0. 8 | 0. 2 | 0. 3 | 0. 7 | 0. 7 | 0. 6 | 0. 4 | 0. 6 | 0. 5 | 0. 4 | 0. 6 | 0. 5 | 0. 6 | | | |
| | | | | | | | | | | | | | | | | 126. 1 | | 0. 1 | 0. 5 | 0. 4 | 0. 9 | | | 1. 9 | 2. 1 | 1. 1 | 1. 1 | 1. 8 | 0. 8 | 0. 9 | 1. 5 | 1. 9 | 2. 3 | |
| | | | | | | | | | | | | | | | | | | | | | | | | | | | | | | | | | | |
| | | | | | | | | | | | | | | | | 49. 0 | | 1. 9 | 1. 0 | 0. 8 | 0. 7 | 0. 9 | 0. 6 | 1. 2 | 0. 7 | 0. 8 | 0. 5 | 0. 5 | 1. 1 | 0. 7 | 1. 5 | 0. 8 | 0. 8 | | | |
| | | | | | | | | | | | | | | | | | | 72. 0 | 68. 2 | 61. 4 | 58. 1 | 67. 2 | 75. 5 | 61. 4 | 68. 2 | 65. 0 | 70. 6 | 65. 1 | 64. 7 | 70. 7 | 62. 7 | 64. 4 | 65. 0 | |
| | | | | | | | | | | | | | | | | | | 2. 4 | 1. 9 | 2. 5 | 3. 3 | 2. 4 | 1. 8 | 2. 4 | 2. 5 | 2. 6 | 2. 2 | 2. 3 | 2. 6 | 2. 3 | 3. 6 | 3. 6 | 2. 8 | |
| | | | | | | | | | | | | | | | | | | | | | | | | | | | | | | | | | | |
| | | | | | | | | | | | | | | | | 223. 2 | | | | 0. 1 | 0. 2 | 0. 0 | 0. 3 | 0. 4 | 0. 5 | 0. 9 | 0. 8 | 1. 5 | 0. 4 | 0. 5 | 0. 9 | 1. 3 | 1. 8 | |
| | | | | | | | | | | | | | | | | | | | | | | | | | | | | | | | | | | |
| | | | | | | | | | | | | | | | | | | 0. 1 | 0. 3 | | | | | | | | | | | | | | | |
| | | | | | | | | | | | | | | | | | | | | | | | | | | | | | | | | | | |
| | | | | | | | | | | | | | | | | | | 0. 3 | 0. 2 | 0. 2 | 0. 3 | 0. 1 | 0. 2 | | | | | | 0. 1 | 0. 1 | | | | |
| | | | | | | | | | | | | | | | | | | | | | | | | | | | | | | | | | | |
| | | | | | | | | | | | | | | | | | | | | 0. 1 | 0. 2 | | | | | | | | | | | | | |
| | | | | | | | | | | | | | | | | | | | | 0. 2 | 0. 3 | 0. 1 | 0. 1 | 0. 3 | 0. 3 | 0. 1 | 0. 1 | 0. 1 | 0. 2 | 0. 2 | 0. 2 | 0. 2 | 0. 2 | |
| | | | | | | | | | | | | | | | | | | 2. 0 | 3. 3 | 2. 9 | 5. 1 | 2. 4 | 3. 0 | 1. 5 | 2. 3 | 1. 2 | 1. 6 | 2. 5 | 1. 9 | 2. 8 | 1. 5 | 2. 5 | 2. 7 | |
| | | | | | | | | | | | | | | | | | | | | | | | | | | | | | | | | |

# MOUVEMENT GÉNÉRAL DE LA NAVIGATION DANS LES PORTS DE BELGIQUE.

## ENTRÉE DES BÂTIMENTS BELGES ET ÉTRANGERS RÉUNIS.

| PAYS DE PROVENANCE. | 1834. | | 1835. | | 1836. | | 1837. | | 1838. | | | MOYENNE QUINQUENNALE | | 1839. | | |
|---|---|---|---|---|---|---|---|---|---|---|---|---|---|---|---|---|
| | Nombre. | Capacité. | Nombre. | Capacité. | Nombre. | Capacité. | Nombre. | Capacité. | Nombre. | Capacité. | Chargem^t. | Nombre. | Capacité. | Nombre. | Capacité. | Chargem^t. |
| | | Tonn. | | Tonn. | | Tonn. | | Tonn. | | Tonn. | Tonn. | | Tonn. | | Tonn. | Tonn. |
| FRANCE | 150 | 15,640 | 207 | 18,745 | 155 | 15,529 | 155 | 15,457 | 176 | 17,616 | 15,589 | 169 | 16,197 | 152 | 15,065 | 15,795 |
| PAYS-BAS | 58 | 5,475 | 87 | 5,627 | 84 | 5,521 | 98 | 7,585 | 150 | 9,668 | 7,271 | 91 | 6,294 | 105 | 8,266 | 6,655 |
| PRUSSE | 72 | 9,405 | 75 | 10,552 | 115 | 15,406 | 92 | 12,158 | 115 | 17,911 | 17,911 | 94 | 12,642 | 81 | 13,120 | 13,090 |
| VILLES ANSÉATIQUES | 51 | 3,459 | 58 | 3,876 | 83 | 4,547 | 41 | 2,217 | 47 | 2,815 | 2,711 | 56 | 3,578 | 55 | 4,291 | 5,994 |
| HANOVRE et OLDENBOURG | 193 | 9,775 | 204 | 11,061 | 175 | 8,590 | 172 | 8,047 | 269 | 12,757 | 12,757 | 205 | 10,006 | 55 | 1,629 | 1,547 |
| LUBECK | | | | | 1 | 50 | 1 | 40 | 4 | 250 | 250 | 1 | 68 | | | |
| AUTRICHE (y compris le Royaume Lombardo-Vénitien) | | | 3 | 702 | 7 | 1,020 | 4 | 647 | 17 | 2,905 | 2,875 | 6 | 1,067 | 5 | 822 | 822 |
| SARDAIGNE et PIÉMONT | 10 | 2,225 | 1 | 154 | | | 1 | 80 | 1 | 97 | 97 | 3 | 511 | | | |
| DANEMARCK | 42 | 2,801 | 47 | 2,480 | 64 | 3,745 | 34 | 2,261 | 40 | 2,152 | 2,152 | 46 | 2,688 | 13 | 706 | 706 |
| TOSCANE, ÉTATS ROMAINS, MODÈNE, PARME ET LUCQUES | 6 | 1,398 | 6 | 615 | 2 | 297 | 4 | 576 | 8 | 1,252 | 1,209 | 5 | 807 | 4 | 607 | 607 |
| DEUX-SICILES | 14 | 1,895 | 12 | 1,856 | 15 | 2,379 | 15 | 1,668 | 18 | 1,842 | 1,791 | 15 | 1,924 | 14 | 1,667 | 1,667 |
| RUSSIE | 117 | 10,567 | 174 | 25,669 | 145 | 22,505 | 247 | 38,514 | 216 | 38,881 | 38,881 | 180 | 28,509 | 268 | 49,471 | 49,471 |
| MECKLENBOURG-SCHWERIN | | | | | 20 | 1,685 | 7 | 415 | 10 | 959 | 959 | 5 | 607 | | | |
| SUÈDE et NORWÉGE | 145 | 18,566 | 121 | 16,177 | 108 | 13,724 | 192 | 28,809 | 152 | 19,288 | 19,249 | 145 | 19,351 | 158 | 24,109 | 22,947 |
| ANGLETERRE (y compris Gibraltar, Malte et les îles Ioniennes) | 507 | 67,714 | 643 | 75,672 | 655 | 95,874 | 745 | 126,158 | 805 | 154,244 | 65,598 | 684 | 105,529 | 760 | 75,891 | 59,128 |
| ESPAGNE (y compris les îles Canaries) | 34 | 4,278 | 20 | 3,067 | 20 | 2,556 | 18 | 2,057 | 19 | 1,970 | 1,955 | 22 | 2,758 | 18 | 2,270 | 1,685 |
| PORTUGAL (y compris Madère, les îles du Cap-Vert et les Açores) | 9 | 700 | 24 | 2,456 | 23 | 2,241 | 27 | 2,572 | 24 | 2,908 | 2,679 | 22 | 2,135 | 51 | 3,587 | 3,415 |
| GRÈCE (y compris les îles de l'Archipel) | | | 1 | 165 | 1 | 171 | | | 1 | 120 | 120 | 1 | 91 | | | |
| TURQUIE (y compris les îles de l'Archipel) | | | 6 | 969 | 4 | 585 | 4 | 534 | 1 | 200 | 200 | 3 | 416 | 7 | 1,141 | 1,141 |
| ÉGYPTE | 1 | 620 | | | 5 | 492 | | | 1 | 104 | 104 | 1 | 255 | 2 | 558 | 558 |
| MAROC | | | | | | | | | | | | | | 1 | 79 | 79 |
| ALGER | 1 | 47 | | | | | | | | | | | | 9 | 1 | 65 | 65 |
| SYNGAPORE | | | | | | | | | | | | | | 1 | 326 | 326 |
| ILES DE JAVA ET SUMATRA | 8 | 2,590 | 4 | 1,392 | 2 | 820 | 1 | 345 | 1 | 355 | 355 | 3 | 1,062 | 6 | 2,785 | 2,785 |
| ILES PHILIPPINES | | | 2 | 341 | 4 | 1,544 | 2 | 1,009 | 1 | 405 | 405 | 2 | 652 | | | |
| ÉTATS-UNIS | 64 | 15,898 | 53 | 12,950 | 78 | 21,698 | 70 | 17,025 | 79 | 21,100 | 21,100 | 69 | 17,754 | 43 | 11,555 | 11,180 |
| CUBA ET PORTO-RICO (possessions Espagnoles) | 35 | 8,281 | 39 | 9,325 | 32 | 6,379 | 27 | 7,142 | 34 | 9,552 | 9,552 | 33 | 8,132 | 27 | 6,949 | 6,949 |
| JAMAÏQUE | | | | | | | | | | | | | | 4 | 744 | 685 |
| HAÏTI | 16 | 2,684 | 12 | 2,209 | 15 | 3,179 | 15 | 2,920 | 25 | 4,580 | 4,580 | 16 | 3,075 | 25 | 4,490 | 4,490 |
| BRÉSIL | 24 | 4,581 | 25 | 5,107 | 24 | 4,558 | 40 | 8,428 | 51 | 5,944 | 5,944 | 29 | 5,730 | 50 | 4,984 | 4,971 |
| RIO DE LA PLATA | 14 | 2,705 | 14 | 3,014 | 14 | 2,680 | 14 | 2,578 | 22 | 4,456 | 4,456 | 16 | 3,042 | 12 | 2,282 | 2,282 |
| CHILI | | | | | | | | | 1 | 115 | 115 | | 25 | | | |
| MEXIQUE | 5 | 866 | 4 | 861 | | | 1 | 229 | 1 | 105 | 105 | 2 | 412 | 2 | 246 | 246 |
| TOTAUX. | 1,670 | 195,854 | 1,842 | 212,798 | 1,827 | 252,553 | 2,025 | 288,971 | 2,247 | 334,347 | 258,488 | 1,922 | 252,904 | 1,836 | 237,294 | 216,071 |

### COMPARAISON DE 1839

| AVEC 1838. EN PLUS. Nombre. | Capacité. | Chargem^t. | EN MOINS. Nombre. | Capacité. | Chargem^t. | EN PLUS OU EN MOINS. Nombre. | Capacité. | Chargem^t. | AVEC LA MOYENNE QUINQUENNALE. EN PLUS. Nombre. | Capacité. | EN MOINS. Nombre. | Capacité. | EN PLUS OU EN MOINS. Nombre. | Capacité. |
|---|---|---|---|---|---|---|---|---|---|---|---|---|---|---|
| | Tonn. | Tonn. | | Tonn. | Tonn. | p. °/o | p. °/o | p. °/o | | Tonn. | | Tonn | p °/o | p °/o |
| | | | 24 | 2,551 | 1,594 | 13. 4 | 14. 5 | 10. 4 | | | 17 | 1,152 | 4. 2 | 6. 9 |
| | | | 27 | 1,402 | 616 | 20. 8 | 14. 5 | 8. 5 | 12 | 1,972 | | | 12. 9 | 31. 5 |
| | | | 54 | 4,791 | 4,821 | 29. 6 | 26. 7 | 26. 9 | | | 15 | | 15. 8 | 5. 8 |
| | 1,478 | 1,385 | 12 | | | 25. 5 | 52. 5 | 47. 5 | | | 915 | | 21 | 38. 0 | 27. 7 |
| | | | 254 | 11,128 | 11,210 | 87. 0 | 87. 2 | 88. 0 | | | 170 | 8,577 | 89. 2 | 85. 7 |
| | | | 4 | 250 | 250 | | | | | | 1 | 68 | | |
| | | | 12 | 2,145 | 2,055 | 70. 6 | 72. 3 | 71. 4 | | | 1 | 245 | 16. 6 | 22. 9 |
| | | | 1 | 97 | 97 | | | | | | 3 | 511 | | |
| | | | 27 | 1,446 | 1,446 | 67. 5 | 67. 2 | 67. 2 | | | 55 | 1,982 | 71. 7 | 280. 7 |
| | | | 4 | 645 | 602 | 50. 0 | 51. 5 | 49. 7 | | | 1 | 200 | 20. 0 | 24. 8 |
| | | | 4 | 175 | 124 | 22. 2 | 9. 5 | 6. 9 | | | 1 | 257 | 7. 0 | 15. 3 |
| | | | | | | 24. 1 | 27. 2 | 27. 2 | 88 | 21,072 | | | 48. 8 | 74. 2 |
| | | | 10 | 959 | 959 | | | | | | 5 | 607 | | |
| | 4,821 | 4,698 | | | | 3. 9 | 25. 0 | 24. 4 | 15 | 4,778 | | | 10. 5 | 24. 7 |
| | | | 45 | 78,555 | 4,470 | 5. 0 | 50. 8 | 7. 0 | 76 | | | 27,638 | 11. 1 | 26. 7 |
| | 300 | | 1 | | 252 | 5. 5 | 15. 2 | 15. 0 | | | 4 | 468 | 18. 2 | 17. 2 |
| | | | | | | 20. 2 | 25. 4 | 27. 5 | 9 | 1,459 | | | 41. 9 | 68. 0 |
| | | | 1 | 120 | 120 | | | | | | 1 | 91 | | |
| | 941 | 941 | | | | 600. 0 | 470. 5 | 470. 5 | 4 | 725 | | | 155. 5 | 174. 3 |
| | 254 | 254 | | | | | 244. 5 | 244. 5 | 1 | 125 | | | | 52. 5 |
| | 79 | 79 | | | | | | | 1 | 79 | | | | |
| | 65 | 65 | | | | | | | 1 | 54 | | | | 600. 0 |
| | 326 | 326 | | | | | | | 1 | 326 | | | | |
| 5 | 2,450 | 2,450 | | | | 500. 0 | 684. 4 | 684. 4 | 3 | 1,725 | | | 162. 2 | |
| | | | 1 | 405 | 405 | | | | | | 2 | 652 | | |
| | | | 36 | 9,745 | 9,929 | 45. 6 | 46. 2 | 47. 0 | | | 26 | 6,579 | 37. 7 | 35. 9 |
| | | | 7 | 2,592 | 2,592 | 20. 6 | 26. 1 | 26. 1 | | | 6 | 1,192 | 18. 2 | 14. 7 |
| 4 | 744 | 685 | | | | | | | 4 | 744 | | | | |
| | 110 | 110 | | | | | 2. 5 | 2. 5 | 7 | 1,415 | | | 45. 7 | 45. 7 |
| | | | 1 | 960 | 975 | 5. 2 | 16. 2 | 16. 4 | 1 | | | 756 | 5. 4 | 12. 9 |
| | | | 10 | 2,154 | 2,154 | 40. 8 | 48. 6 | 48. 6 | | | 4 | 760 | 25. 0 | 25. 0 |
| | | | 1 | 115 | 115 | | | | | | | 28 | | |
| | 141 | 141 | | | | | 154. 5 | 154. 5 | | | | 106 | | 40. 3 |
| | | | 411 | 97,055 | 22,417 | 18. 5 | 29. 0 | 9. 4 | | | 86 | 15,610 | 4. 5 | 6. 2 |

### PROPORTIONS POUR 100.

| 1834. Nombre. | Capacité | 1835. Nombre. | Capacité | 1836. Nombre. | Capacité | 1837. Nombre. | Capacité. | 1838. Nombre. | Capacité. | Chargem^t. | MOYENNE QUINQUENNALE. Nombre. | Capacité. | 1839. Nombre. | Capacité. | Chargem^t. |
|---|---|---|---|---|---|---|---|---|---|---|---|---|---|---|---|
| 9. 5 | 8. 0 | 11. 2 | 8. 8 | 8. 4 | 5. 8 | 7. 7 | 5. 4 | 7. 8 | 5. 4 | 6. 4 | 8. 8 | 6. 4 | 8. 5 | 6. 5 | 6. 4 |
| 3. 5 | 1. 8 | 4. 7 | 2. 6 | 4. 6 | 2. 5 | 4. 9 | 2. 5 | 5. 8 | 2. 9 | 3. 1 | 4. 7 | 2. 5 | 5. 6 | 3. 5 | 2. 8 |
| 4. 5 | 4. 8 | 4. 1 | 4. 7 | 6. 3 | 5. 7 | 4. 6 | 4. 2 | 5. 1 | 5. 5 | 7. 5 | 4. 9 | 5. 0 | 4. 4 | 3. 6 | 6. 1 |
| 3. 1 | 1. 8 | 5. 1 | 1. 8 | 4. 5 | 2. 0 | 2. 0 | 0. 8 | 2. 1 | 0. 8 | 1. 1 | 2. 9 | 1. 3 | 1. 9 | 1. 8 | 1. 9 |
| 11. 6 | 5. 0 | 11. 1 | 5. 4 | 9. 6 | 5. 7 | 8. 5 | 2. 8 | 12. 0 | 5. 8 | 5. 5 | 10. 6 | 5. 9 | 1. 9 | 6. 7 | 6. 7 |
| | | | | | | | | 0. 1 | | | 0. 2 | 0. 1 | 0. 1 | | |
| | | 0. 2 | 0. 3 | 0. 4 | 0. 4 | 0. 2 | 0. 2 | 0. 8 | 0. 9 | 1. 5 | 0. 4 | 0. 4 | 0. 3 | 0. 4 | 0. 4 |
| 0. 6 | 1. 1 | 0. 1 | 0. 1 | | | | | | | | 0. 2 | 0. 2 | | | |
| 2. 5 | 1. 4 | 2. 5 | 1. 2 | 3. 5 | 1. 6 | 1. 7 | 0. 8 | 1. 8 | 0. 6 | 0. 9 | 2. 4 | 1. 1 | 0. 7 | 0. 3 | 0. 3 |
| 0. 4 | 0. 7 | 0. 3 | 0. 3 | 0. 1 | 0. 1 | 0. 2 | 0. 2 | 0. 4 | 0. 3 | 0. 5 | 0. 4 | 0. 3 | 0. 2 | 0. 3 | 0. 3 |
| 0. 8 | 1. 0 | 0. 6 | 0. 8 | 0. 8 | 1. 0 | 0. 7 | 0. 6 | 0. 8 | 0. 6 | 0. 7 | 0. 8 | 0. 7 | 0. 8 | 0. 7 | 0. 8 |
| 7. 0 | 8. 5 | 9. 4 | 12. 1 | 7. 9 | 9. 6 | 12. 2 | 13. 4 | 9. 6 | 11. 6 | 16. 3 | 9. 4 | 11. 2 | 14. 6 | 20. 8 | 23. 0 |
| | | | | 1. 1 | 0. 7 | 0. 5 | 0. 1 | 0. 4 | 0. 2 | 0. 4 | 0. 4 | 0. 2 | | | |
| 8. 6 | 9. 4 | 6. 6 | 7. 6 | 5. 9 | 5. 9 | 9. 5 | 9. 9 | 6. 8 | 5. 8 | 8. 1 | 7. 4 | 7. 6 | 8. 6 | 10. 1 | 11. 1 |
| 35. 7 | 34. 6 | 35. 0 | 34. 6 | 34. 7 | 41. 2 | 36. 7 | 45. 7 | 35. 9 | 46. 2 | 26. 7 | 35. 6 | 40. 9 | 41. 5 | 31. 9 | 27. 4 |
| 2. 1 | 2. 2 | 1. 1 | 1. 5 | 1. 1 | 1. 0 | 0. 9 | 0. 7 | 0. 8 | 0. 6 | 0. 8 | 1. 1 | 1. 5 | 1. 0 | 0. 9 | 0. 8 |
| 0. 5 | 0. 3 | 1. 3 | 1. 2 | 1. 3 | 1. 0 | 1. 3 | 0. 8 | 1. 1 | 0. 9 | 1. 1 | 1. 1 | 0. 8 | 1. 7 | 1. 3 | 1. 0 |
| | | 0. 1 | 0. 1 | | 0. 1 | | | | | | | | 0. 1 | | |
| | | 0. 3 | 0. 3 | 0. 2 | 0. 2 | 0. 2 | 0. 2 | | 0. 1 | 0. 1 | 0. 2 | 0. 2 | 0. 4 | 0. 5 | 0. 5 |
| | | | 0. 3 | | 0. 3 | 0. 2 | | | 0. 1 | 0. 1 | 0. 1 | 0. 1 | 0. 1 | 0. 2 | 0. 2 |
| | | | | | | | | | | | | | | | |
| | | | | | | | | | | | | | | | |
| | | | | | | | | | | | | | | | |
| | | 0. 1 | | | | | | | | | | | | | |
| 0. 5 | 1. 2 | 0. 2 | 0. 6 | 0. 1 | 0. 3 | | 0. 1 | | 0. 1 | 0. 1 | 0. 2 | 0. 4 | 0. 5 | 1. 2 | 1. 5 |
| | | 0. 1 | 0. 2 | 0. 2 | 0. 6 | 0. 1 | 0. 4 | | 0. 1 | 0. 2 | 0. 1 | 0. 2 | | | |
| 3. 8 | 8. 1 | 2. 9 | 6. 1 | 4. 3 | 9. 5 | 5. 3 | 5. 9 | 3. 3 | 6. 3 | 8. 9 | 3. 5 | 7. 0 | 2. 3 | 4. 8 | 5. 1 |
| 2. 1 | 4. 2 | 2. 1 | 4. 3 | 1. 7 | 2. 7 | 1. 3 | 2. 5 | 1. 3 | 2. 9 | 4. 0 | 1. 7 | 3. 2 | 1. 5 | 2. 9 | 3. 2 |
| | | | | | | | | | | | | | 0. 2 | 0. 3 | 0. 3 |
| | | | | | | | | | | | | | 1. 5 | 1. 9 | 2. 1 |
| 1. 4 | 2. 3 | 1. 4 | 1. 4 | 1. 5 | 2. 0 | 2. 0 | 2. 9 | 1. 4 | 1. 8 | 2. 5 | 1. 5 | 2. 3 | 1. 6 | 2. 1 | 2. 5 |
| 0. 9 | 1. 4 | 0. 7 | 2. 4 | 0. 8 | 1. 2 | 0. 7 | 0. 8 | 1. 0 | 1. 3 | 1. 9 | 0. 8 | 1. 2 | 0. 7 | 1. 0 | 1. 1 |
| | | | | | | | | 0. 1 | | | | | | | |
| 0. 5 | 0. 5 | 0. 2 | 0. 4 | | | | | | 0. 1 | | | | 0. 1 | 0. 1 | 0. 1 |
| 100. 0 | 100. 0 | 100. 0 | 100. 0 | 100. 0 | 100. 0 | 100. 0 | 100. 0 | 100. 0 | 100. 0 | 100. 0 | 100. 0 | 100. 0 | 100. 0 | 100. 0 | 100. 0 |

# MOUVEMENT GÉNÉRAL DE LA NAVIGATION DANS LES PORTS DE BELGIQUE.



## ENTRÉE DES BÂTIMENTS BELGES.

| PAYS DE PROVENANCE. | 1834. | | 1835. | | 1836. | | 1837. | | 1838. | | | MOYENNE QUINQUENNALE. | | 1839. | | |
|---|---|---|---|---|---|---|---|---|---|---|---|---|---|---|---|---|
| | Nombre. | Capacité. | Nombre. | Capacité. | Nombre. | Capacité. | Nombre. | Capacité. | Nombre. | Capacité. | Chargem[t]. | Nombre. | Capacité. | Nombre. | Capacité. | Chargem[t]. |
| | | Tonn. | | Tonn. | | Tonn. | | Tonn. | | Tonn. | Tonn. | | Tonn. | | Tonn. | Tonn. |
| FRANCE | 51 | 3,538 | 55 | 5,214 | 44 | 4,359 | 36 | 3,481 | 50 | 4,914 | 4,184 | 43 | 4,201 | 30 | 3,351 | 3,193 |
| PAYS-BAS | 3 | 180 | 47 | 3,159 | 45 | 2,765 | 82 | 6,067 | 91 | 6,612 | 4,779 | 53 | 3,757 | 82 | 6,346 | 5,065 |
| PRUSSE | 7 | 690 | 4 | 548 | . | . | 5 | 561 | 4 | 429 | 429 | 4 | 407 | 5 | 555 | 533 |
| VILLES ANSÉATIQUES | 22 | 1,717 | 18 | 1,773 | 15 | 1,175 | 10 | 830 | 10 | 976 | 897 | 15 | 1,202 | 21 | 3,363 | 3,260 |
| HANOVRE et OLDENBOURG | 4 | 259 | 8 | 504 | 7 | 540 | 4 | 274 | . | . | . | 5 | 315 | 1 | 55 | . |
| AUTRICHE (y compris le Royaume Lombardo-Vénitien) | . | . | . | . | 2 | 226 | . | . | 1 | 225 | 153 | 1 | 90 | 1 | 201 | 201 |
| SARDAIGNE et PIÉMONT | 2 | 384 | . | . | . | . | . | . | . | . | . | . | 77 | . | . | . |
| DANEMARCK | . | . | . | . | . | . | 2 | 290 | . | . | . | . | 58 | . | . | . |
| TOSCANE, ÉTATS ROMAINS, MODÈNE, PARME ET LUCQUES | . | . | 1 | 79 | . | . | 2 | 206 | 2 | 208 | 187 | 1 | 99 | . | . | . |
| DEUX-SICILES | 4 | 659 | 2 | 258 | 5 | 690 | 5 | 554 | 4 | 261 | 261 | 4 | 482 | 4 | 463 | 463 |
| RUSSIE | 1 | 252 | 3 | 680 | . | . | 14 | 1,892 | 9 | 1,393 | 1,393 | 6 | 845 | 13 | 2,570 | 2,570 |
| SUÈDE et NORWÉGE | 8 | 568 | 7 | 619 | 8 | 810 | 11 | 878 | 5 | 441 | 402 | 8 | 663 | 12 | 871 | 840 |
| ANGLETERRE (y compris Gibraltar, Malte et les îles Ioniennes) | 315 | 51,052 | 287 | 28,146 | 323 | 30,220 | 341 | 50,618 | 352 | 75,979 | 59,137 | 325 | 46,623 | 356 | 46,790 | 58,835 |
| ESPAGNE (y compris les îles Canaries) | 9 | 1,098 | 4 | 656 | 5 | 592 | 1 | 164 | 1 | 105 | 105 | 4 | 505 | 2 | 327 | 327 |
| PORTUGAL (y compris Madère, les îles du Cap-Vert et les Açores) | 9 | 700 | 15 | 1,682 | 15 | 1,601 | 25 | 2,108 | 17 | 2,362 | 2,153 | 16 | 1,691 | 25 | 3,087 | 2,956 |
| TURQUIE (y compris les îles de l'Archipel) | . | . | . | . | 3 | 320 | 2 | 358 | 1 | 200 | 200 | 1 | 176 | 5 | 771 | 771 |
| MAROC | . | . | . | . | . | . | . | . | . | . | . | . | . | 1 | 79 | 79 |
| ALGER | 1 | 47 | . | . | . | . | . | . | . | . | . | . | 9 | . | . | . |
| ILES DE JAVA ET SUMATRA | 1 | 200 | . | . | . | . | . | . | . | . | . | . | 42 | . | . | . |
| ILES PHILIPPINES | . | . | 1 | 300 | . | . | . | . | . | . | . | . | 40 | . | . | . |
| ÉTATS-UNIS | . | . | 1 | 224 | . | . | 2 | 340 | 5 | 792 | 792 | 2 | 271 | 4 | 883 | 881 |
| CUBA et PORTO-RICO (possessions Espagnoles) | 9 | 1,608 | 13 | 2,410 | 15 | 2,545 | 10 | 1,954 | 7 | 1,463 | 1,463 | 11 | 1,996 | 9 | 1,954 | 1,954 |
| HAÏTI | 2 | 464 | 1 | 285 | 2 | 570 | 3 | 649 | 2 | 570 | 570 | 2 | 507 | 2 | 571 | 571 |
| BRÉSIL | 7 | 1,060 | 10 | 1,400 | 11 | 1,775 | 12 | 2,041 | 11 | 1,970 | 1,970 | 10 | 1,649 | 9 | 1,682 | 1,669 |
| RIO DE LA PLATA | . | . | . | . | . | . | 1 | 165 | . | . | . | . | 33 | 2 | 359 | 359 |
| CHILI | . | . | . | . | . | . | . | . | 1 | 113 | 113 | . | 22 | . | . | . |
| MEXIQUE | . | . | 1 | 180 | . | . | 1 | 229 | 1 | 105 | 105 | 1 | 105 | 2 | 246 | 246 |
| TOTAUX. | 455 | 44,291 | 478 | 47,817 | 498 | 68,102 | 567 | 75,629 | 574 | 96,216 | 59,253 | 510 | 66,011 | 597 | 74,825 | 64,702 |

### COMPARAISON DE 1839

| AVEC 1838. EN PLUS. Nombre. | Capacité. | Chargem[t]. | EN MOINS. Nombre. | Capacité. | Chargem[t]. | EN PLUS OU EN MOINS. Nombre. | Capacité. | Chargem[t]. | AVEC LA MOYENNE QUINQUENNALE. EN PLUS. Nombre. | Capacité. | EN MOINS. Nombre. | Capacité. | EN PLUS OU EN MOINS. Nombre. | Capacité. |
|---|---|---|---|---|---|---|---|---|---|---|---|---|---|---|
| | Tonn. | Tonn. | | Tonn. | Tonn. | p. °/o | p. °/o | p. °/o | | Tonn. | | Tonn. | p. °/o | p. °/o |
| . | . | . | 11 | 1,563 | 991 | 22. 0 | 27. 7 | 23. 7 | . | . | 4 | 710 | 9. 3 | 16. 9 |
| . | . | 286 | 9 | 266 | . | 9. 9 | 4. 0 | 5. 9 | 29 | 2,589 | . | . | 54. 7 | 68. 9 |
| 1 | 126 | 126 | . | . | . | 25. 0 | 29. 4 | 29. 4 | 1 | 148 | . | . | 25. 0 | 36. 4 |
| 11 | 2,587 | 2,569 | . | . | . | 110. 0 | 26. 5 | 264. 1 | 6 | 2,271 | . | . | 40. 0 | 175. 7 |
| 1 | 55 | . | . | . | . | . | . | . | . | . | 4 | 260 | 80. 0 | 82. 5 |
| . | . | 68 | . | 22 | . | . | 9. 9 | 51. 1 | . | 111 | . | . | . | 135. 5 |
| . | . | . | . | . | . | . | . | . | . | . | . | . | . | . |
| . | . | . | 2 | 208 | 187 | . | . | . | . | . | 1 | 99 | . | . |
| . | 302 | 302 | . | . | . | . | 77. 4 | 77. 4 | . | . | . | 19 | . | 5. 9 |
| 6 | 1,177 | 1,177 | . | . | . | 66. 0 | 84. 5 | 84. 5 | 9 | 1,737 | . | . | 150. 0 | 209. 6 |
| 7 | 450 | 458 | . | . | . | 140. 0 | 97. 5 | 109. 0 | 4 | 208 | . | . | 50. 0 | 31. 4 |
| 4 | . | . | . | 26,389 | 392 | 1. 1 | 56. 0 | 0. 8 | 55 | 107 | . | . | 10. 2 | 0. 4 |
| 1 | 122 | 122 | . | . | . | . | . | . | . | . | 2 | 278 | 50. 0 | 55. 0 |
| 8 | 725 | 825 | . | . | . | 47. 1 | 39. 7 | 58. 5 | 9 | 1,396 | . | . | 56. 2 | 82. 6 |
| 4 | 571 | 571 | . | . | . | 400. 0 | 285. 5 | 285. 5 | 4 | 595 | . | . | 400. 0 | 558. 1 |
| 1 | 79 | 79 | . | . | . | . | . | . | 1 | 79 | . | . | . | . |
| . | . | . | . | . | . | . | . | . | . | . | . | 9 | . | . |
| . | . | . | . | . | . | . | . | . | . | . | . | 42 | . | . |
| . | . | . | . | . | . | . | . | . | . | . | . | 40 | . | . |
| . | . | . | . | . | . | 20. 0 | 11. 4 | 11. 4 | 2 | 611 | . | . | . | 225. 5 |
| 2 | 491 | 491 | . | . | . | 38. 6 | 33. 6 | 33. 6 | . | . | 2 | 42 | 18. 2 | 2. 1 |
| . | 1 | 1 | . | . | . | . | 0. 2 | 0. 2 | . | 64 | . | . | . | 12. 6 |
| . | . | . | 2 | 288 | 301 | 18. 2 | 14. 6 | 15. 3 | . | 33 | 1 | . | 10. 0 | 2. 0 |
| . | . | . | . | . | . | . | . | . | 2 | 326 | . | . | . | 987. 0 |
| 2 | 359 | 359 | . | . | . | . | . | . | . | . | . | 22 | . | . |
| . | . | . | 1 | 115 | 115 | . | . | . | . | . | . | . | . | . |
| 1 | 141 | 141 | . | . | . | . | 500. 5 | 500. 5 | 1 | 143 | . | . | 100. 0 | 138. 8 |
| 25 | . | 5,449 | . | 21,395 | . | 4. 0 | 5. 7 | 56. 1 | 87 | 8,812 | . | . | 17. 1 | 15. 4 |

### PROPORTIONS POUR 100.

| 1834. Nombre. | Capacité. | 1835. Nombre. | Capacité. | 1836. Nombre. | Capacité. | 1837. Nombre. | Capacité. | 1838. Nombre. | Capacité. | Chargem[t]. | MOYENNE QUINQUENNALE. Nombre. | Capacité. | 1839. Nombre. | Capacité. | Chargem[t]. |
|---|---|---|---|---|---|---|---|---|---|---|---|---|---|---|---|
| 7. 2 | 7. 5 | 11. 5 | 10. 9 | 8. 8 | 6. 4 | 6. 3 | 4. 7 | 8. 7 | 5. 1 | 7. 1 | 8. 5 | 6. 5 | 6. 3 | 4. 8 | 4. 9 |
| 0. 7 | 0. 4 | 9. 9 | 6. 6 | 8. 7 | 4. 1 | 14. 5 | 8. 3 | 15. 8 | 6. 9 | 8. 1 | 10. 4 | 5. 7 | 13. 8 | 8. 5 | 7. 8 |
| 1. 6 | 1. 6 | 0. 8 | 0. 7 | . | . | 0. 9 | 0. 8 | 0. 7 | 0. 4 | 0. 7 | 0. 8 | 0. 6 | 0. 8 | 0. 8 | 0. 8 |
| 5. 1 | 5. 8 | 5. 8 | 5. 7 | 5. 0 | 1. 7 | 1. 8 | 1. 2 | 1. 7 | 1. 0 | 1. 5 | 3. 0 | 2. 0 | 3. 5 | 4. 8 | 5. 1 |
| 0. 9 | 0. 6 | 1. 6 | 1. 1 | 1. 4 | 0. 8 | 0. 7 | 0. 4 | . | . | . | 1. 0 | 0. 5 | 0. 2 | 0. 1 | . |
| . | . | . | . | . | . | . | . | 0. 2 | 0. 2 | 0. 2 | 0. 2 | 0. 1 | 0. 2 | 0. 2 | 0. 2 |
| . | . | . | . | 0. 4 | 0. 3 | . | . | . | . | . | . | . | . | . | . |
| . | . | . | . | . | . | . | . | . | . | . | . | . | . | . | . |
| . | . | . | . | . | . | . | . | 0. 3 | 0. 4 | . | . | . | . | . | . |
| . | . | 0. 2 | 0. 2 | . | . | . | . | 0. 3 | 0. 2 | 0. 3 | 0. 2 | 0. 2 | . | . | . |
| 0. 9 | 1. 3 | 0. 4 | 0. 5 | 1. 0 | 1. 0 | 0. 9 | 0. 7 | 0. 7 | 0. 5 | 0. 4 | 0. 7 | 0. 6 | 0. 7 | 0. 6 | 0. 7 |
| 0. 2 | 0. 6 | 0. 6 | 1. 4 | . | . | 2. 5 | 2. 5 | 1. 6 | 1. 4 | 2. 3 | 1. 1 | 1. 3 | 2. 5 | 3. 4 | 3. 9 |
| 1. 8 | 1. 3 | 1. 4 | 1. 3 | 1. 0 | 1. 2 | 1. 9 | 1. 2 | 0. 9 | 0. 5 | 0. 7 | 1. 5 | 1. 0 | 2. 0 | 1. 1 | 1. 3 |
| 72. 3 | 70. 1 | 60. 1 | 58. 9 | 64. 9 | 73. 8 | 60. 2 | 68. 7 | 61. 5 | 76. 0 | 66. 1 | 63. 3 | 70. 6 | 59. 6 | 62. 5 | 60. 6 |
| 2. 1 | 2. 5 | 0. 8 | 1. 4 | 1. 0 | 0. 7 | 0. 2 | 0. 2 | 0. 2 | 0. 1 | 0. 2 | 0. 8 | 0. 8 | 0. 4 | 0. 3 | 0. 4 |
| 2. 1 | 1. 6 | 5. 2 | 5. 5 | 5. 0 | 2. 3 | 4. 1 | 2. 8 | 3. 0 | 2. 5 | 3. 6 | 3. 1 | 2. 5 | 4. 2 | 4. 1 | 4. 6 |
| . | . | . | . | 0. 6 | 0. 5 | 0. 3 | 0. 5 | 0. 2 | 0. 2 | 0. 3 | 0. 2 | 0. 3 | 0. 8 | 1. 1 | 1. 2 |
| . | . | . | . | . | . | . | . | . | . | . | . | . | 0. 2 | 0. 1 | 0. 1 |
| 0. 2 | 0. 1 | . | . | . | . | . | . | . | . | . | . | . | . | . | . |
| 0. 2 | 0. 3 | . | . | . | . | . | . | . | . | . | . | . | . | . | . |
| . | . | 0. 2 | 0. 4 | . | . | . | . | . | . | . | . | . | . | . | . |
| . | . | . | . | . | . | 0. 3 | 0. 5 | 0. 9 | 0. 8 | 1. 3 | 0. 4 | 0. 4 | 0. 7 | 1. 2 | 1. 4 |
| . | . | 0. 2 | 0. 3 | . | . | . | . | 0. 2 | 0. 2 | 0. 2 | 0. 2 | 0. 2 | 0. 5 | 0. 5 | 1. 0 |
| 2. 1 | 5. 6 | 2. 8 | 5. 0 | 3. 0 | 3. 8 | 1. 8 | 2. 7 | 1. 2 | 1. 5 | 2. 5 | 2. 2 | 3. 0 | 1. 5 | 2. 6 | 3. 0 |
| 1. 6 | 2. 4 | 2. 1 | 2. 9 | 2. 2 | 2. 6 | 2. 1 | 2. 7 | 1. 9 | 2. 1 | 3. 3 | 2. 0 | 2. 5 | 1. 5 | 2. 3 | 2. 6 |
| . | . | . | . | . | . | 0. 2 | 0. 2 | . | . | . | . | . | 0. 1 | 0. 3 | 0. 5 |
| . | . | . | . | . | . | . | . | 0. 2 | 0. 1 | 0. 2 | . | . | . | . | . |
| . | . | 0. 2 | 0. 4 | . | . | 0. 2 | 0. 3 | 0. 2 | 0. 1 | 0. 2 | 0. 2 | 0. 2 | 0. 3 | 0. 3 | 0. 4 |
| 100. 0 | 100. 0 | 100. 0 | 100. 0 | 100. 0 | 100. 0 | 100. 0 | 100. 0 | 100. 0 | 100. 0 | 100. 0 | 100. 0 | 100. 0 | 100. 0 | 100. 0 | 100. 0 |

## ENTRÉE DES BÂTIMENTS ÉTRANGERS.

| PAYS DE PROVENANCE. | 1834. | | 1835. | | 1836. | | 1837. | | 1838. | | | MOYENNE QUINQUENNALE. | | 1839. | | |
|---|---|---|---|---|---|---|---|---|---|---|---|---|---|---|---|---|
| | Nombre | Capacité. | Nombre. | Capacité. | Nombre. | Capacité. | Nombre. | Capacité. | Nombre. | Capacité. | Chargem[t]. | Nombre. | Capacité. | Nombre. | Capacité. | Chargem[t]. |
| | | Tonn. | | Tonn. | | Tonn. | | Tonn. | | Tonn. | Tonn. | | Tonn. | | Tonn. | Tonn. |
| FRANCE | 125 | 12,502 | 152 | 15,551 | 109 | 9,170 | 119 | 11,976 | 126 | 12,702 | 11,905 | 126 | 11,956 | 113 | 11,514 | 10,602 |
| PAYS-BAS | 55 | 5,295 | 40 | 2,468 | 41 | 2,350 | 16 | 1,516 | 59 | 5,056 | 2,492 | 58 | 2,558 | 21 | 1,920 | 1,590 |
| PRUSSE | 65 | 8,709 | 71 | 9,084 | 115 | 13,400 | 87 | 11,597 | 111 | 17,482 | 17,482 | 90 | 12,235 | 76 | 12,565 | 12,535 |
| VILLES ANSÉATIQUES | 29 | 1,722 | 40 | 2,105 | 68 | 3,572 | 31 | 1,597 | 57 | 1,857 | 1,814 | 41 | 2,086 | 14 | 738 | 738 |
| HANOVRE et OLDENBOURG | 189 | 9,916 | 190 | 10,557 | 168 | 7,850 | 168 | 7,775 | 269 | 12,757 | 12,757 | 198 | 9,691 | 54 | 1,574 | 1,547 |
| LUBECK | . | . | . | . | 1 | 50 | 1 | 40 | 4 | 250 | 250 | 1 | 68 | . | . | . |
| AUTRICHE (y compris le Royaume Lombardo-Vénitien) | . | . | 3 | 702 | 5 | 794 | 4 | 647 | 16 | 2,742 | 2,742 | 6 | 977 | 4 | 621 | 621 |
| SARDAIGNE et PIÉMONT | 8 | 1,841 | 1 | 154 | . | . | 1 | 80 | 1 | 97 | 97 | 2 | 435 | . | . | . |
| DANEMARCK | 42 | 2,801 | 47 | 2,480 | 64 | 3,745 | 52 | 1,971 | 49 | 2,152 | 2,152 | 45 | 2,650 | 15 | 706 | 706 |
| TOSCANE, ÉTATS ROMAINS, MODÈNE, PARME ET LUCQUES | 6 | 1,298 | 5 | 554 | 2 | 207 | 2 | 370 | 6 | 1,044 | 1,022 | 4 | 708 | 4 | 607 | 607 |
| DEUX-SICILES | 10 | 1,256 | 10 | 1,578 | 10 | 1,685 | 10 | 1,154 | 14 | 1,981 | 1,550 | 11 | 1,442 | 10 | 1,304 | 1,304 |
| RUSSIE | 116 | 16,315 | 171 | 24,989 | 145 | 22,565 | 233 | 36,622 | 207 | 37,488 | 37,488 | 174 | 27,556 | 253 | 40,901 | 40,901 |
| MECKLENBOURG-SCHWERIN | . | . | . | . | 20 | 1,685 | 7 | 413 | 10 | 959 | 959 | 7 | 607 | . | . | . |
| SUÈDE ET NORWÉGE | 155 | 17,998 | 114 | 15,358 | 109 | 12,914 | 181 | 28,021 | 147 | 18,847 | 18,847 | 155 | 18,667 | 146 | 23,238 | 23,107 |
| ANGLETERRE (y compris Gibraltar, Malte et les îles Ioniennes) | 284 | 56,662 | 356 | 45,526 | 310 | 45,654 | 402 | 75,520 | 453 | 81,165 | 24,461 | 561 | 56,005 | 494 | 69,101 | 20,293 |
| ESPAGNE (y compris les îles Canaries) | 25 | 3,180 | 16 | 2,411 | 15 | 1,854 | 17 | 1,875 | 18 | 1,865 | 1,850 | 18 | 2,253 | 16 | 2,045 | 1,456 |
| PORTUGAL (y compris Madère, les îles du Cap-Vert et les Açores) | . | . | 9 | 774 | 8 | 640 | 4 | 264 | 7 | 546 | 546 | 6 | 445 | 6 | 590 | 437 |
| GRÈCE (y compris les îles de l'Archipel) | . | . | 1 | 165 | 1 | 171 | . | . | 1 | 120 | 120 | 1 | 91 | . | . | . |
| TURQUIE (y compris les îles de l'Archipel) | . | . | 6 | 969 | 1 | 65 | 2 | 166 | . | . | . | 2 | 240 | 2 | 370 | 370 |
| ÉGYPTE | 1 | 629 | . | . | 5 | 452 | . | . | 1 | 104 | 104 | 1 | 235 | 2 | 358 | 358 |
| ALGER | . | . | . | . | . | . | . | . | . | . | . | . | . | 1 | 65 | 65 |
| SYNGAPORE | . | . | . | . | . | . | . | . | . | . | . | . | . | 1 | 526 | 526 |
| ILES DE JAVA ET SUMATRA | 7 | 2,187 | 4 | 1,592 | 2 | 820 | 1 | 545 | 1 | 535 | 535 | 3 | 1,020 | 6 | 2,785 | 2,785 |
| ILES PHILIPPINES | . | . | 1 | 141 | 4 | 1,344 | 2 | 1,069 | 1 | 405 | 405 | 2 | 592 | . | . | . |
| ÉTATS-UNIS | 64 | 15,808 | 52 | 12,726 | 78 | 21,698 | 68 | 16,685 | 74 | 20,508 | 20,508 | 67 | 17,465 | 39 | 10,475 | 10,298 |
| CUBA et PORTO-RICO (possessions Espagnoles) | 26 | 6,675 | 26 | 6,915 | 17 | 3,856 | 17 | 5,188 | 27 | 8,069 | 8,069 | 23 | 6,156 | 18 | 4,986 | 4,986 |
| JAMAÏQUE | . | . | . | . | . | . | . | . | . | . | . | . | . | 4 | 744 | 685 |
| HAÏTI | 14 | 2,220 | 11 | 1,724 | 13 | 2,060 | 12 | 2,277 | 21 | 3,810 | 3,810 | 14 | 2,568 | 21 | 3,919 | 3,919 |
| BRÉSIL | 15 | 3,160 | 14 | 3,410 | 13 | 2,765 | 28 | 6,587 | 20 | 3,974 | 3,974 | 18 | 3,959 | 21 | 5,502 | 5,502 |
| RIO DE LA PLATA | 16 | 3,066 | 15 | 3,511 | 14 | 2,680 | 15 | 2,915 | 22 | 4,456 | 4,456 | 16 | 3,519 | 21 | 5,502 | 5,502 |
| MEXIQUE | 5 | 866 | 3 | 681 | . | . | . | . | . | . | . | 2 | 309 | . | . | . |
| TOTAUX. | 1,257 | 151,563 | 1,364 | 164,981 | 1,329 | 164,451 | 1,458 | 215,542 | 1,675 | 258,151 | 179,235 | 1,412 | 186,895 | 1,259 | 162,471 | 151,569 |

### COMPARAISON DE 1839

| AVEC 1838. EN PLUS. Nombre. | Capacité. | Chargem[t]. | EN MOINS. Nombre. | Capacité. | Chargem[t]. | EN PLUS OU EN MOINS. Nombre. | Capacité. | Chargem[t]. | AVEC LA MOYENNE QUINQUENNALE. EN PLUS. Nombre. | Capacité. | EN MOINS. Nombre. | Capacité. | EN PLUS OU EN MOINS. Nombre. | Capacité. |
|---|---|---|---|---|---|---|---|---|---|---|---|---|---|---|
| | Tonn. | Tonn. | | Tonn. | Tonn. | p. °/o | p. °/o | p. °/o | | Tonn. | | Tonn. | p. °/o | p. °/o |
| . | . | . | 15 | 1,188 | 603 | 10. 3 | 9. 4 | 5. 4 | . | . | . | 13 | 422 | 10. 3 | 3. 5 |
| . | . | . | 18 | 1,136 | 902 | 46. 2 | 57. 2 | 56. 2 | . | . | . | 17 | 618 | 44. 7 | 24. 3 |
| . | . | . | 55 | 4,917 | 4,947 | 31. 5 | 28. 1 | 28. 2 | . | . | 330 | 14 | . | 15. 5 | 2. 6 |
| . | . | . | 93 | 1,100 | 1,086 | 62. 3 | 60. 4 | 59. 9 | . | . | . | 27 | 1,558 | 65. 8 | 65. 1 |
| . | . | . | 235 | 11,185 | 11,210 | 86. 6 | 87. 8 | 87. 8 | . | . | . | 164 | 8,117 | 82. 8 | 85. 7 |
| . | . | . | 4 | 250 | 250 | . | . | . | . | . | . | 1 | 68 | . | . |
| . | . | . | 12 | 2,121 | 2,121 | 75. 0 | 77. 4 | 77. 4 | . | . | . | 2 | 356 | 33. 3 | 36. 4 |
| . | . | . | 1 | 97 | 97 | . | . | . | . | . | . | 2 | 435 | . | . |
| . | . | . | 27 | 1,440 | 1,446 | 67. 5 | 67. 2 | 67. 3 | . | . | . | 32 | 1,924 | 71. 7 | 73. 2 |
| . | . | . | 2 | 437 | 415 | 33. 3 | 41. 8 | 40. 6 | . | . | . | . | 101 | . | 14. 2 |
| . | . | . | 4 | 577 | 326 | 28. 6 | 25. 8 | 21. 5 | . | . | . | 1 | 238 | 9. 1 | 16. 5 |
| . | . | . | . | . | . | 23. 9 | 22. 6 | 22. 6 | 70 | 10,545 | . | . | . | 45. 4 | 70. 2 |
| . | . | . | 10 | 959 | 959 | . | . | . | . | . | . | 7 | 607 | . | . |
| . | . | . | . | . | . | 0. 7 | 25. 5 | 22. 5 | 11 | 4,571 | . | . | . | 8. 1 | 24. 5 |
| . | . | . | 49 | 32,064 | 4,168 | 10. 9 | 64. 1 | 17. 0 | 45 | . | . | . | 27,804 | 11. 6 | 48. 9 |
| . | . | . | 2 | . | 374 | 11. 1 | 9. 5 | 20. 4 | . | . | 2 | 190 | 11. 1 | 8. 5 |
| . | . | . | 1 | 46 | 89 | 14. 3 | 8. 5 | 16. 5 | . | . | . | . | . | . | 12. 4 |
| . | . | . | 1 | 120 | 120 | . | . | . | . | . | . | . | . | . | . |
| . | . | . | . | . | . | . | . | . | . | . | . | 1 | 91 | . | . |
| 2 | 370 | 370 | . | . | . | . | . | . | . | 150 | . | . | . | . | 52. 4 |
| 1 | 254 | 254 | . | . | . | . | 244. 4 | 244. 4 | 1 | 125 | . | . | 100. 0 | 52. 3 |
| 1 | 65 | 65 | . | . | . | . | . | . | 1 | 65 | . | . | . | . | . |
| 1 | 526 | 526 | . | . | . | . | . | . | 1 | 526 | . | . | . | . | . |
| 5 | 2,450 | 2,450 | . | . | . | 500. 0 | 684. 5 | 684. 5 | 5 | 1,765 | . | . | 100. 0 | 175. 0 |
| . | . | . | 1 | 405 | 405 | . | . | . | . | . | 2 | 592 | . | . |
| . | . | . | 35 | 9,855 | 10,010 | 47. 5 | 48. 4 | 49. 2 | . | . | 28 | 6,990 | 41. 7 | 40. 9 |
| . | . | . | 9 | 3,083 | 3,083 | 33. 3 | 38. 8 | 38. 8 | . | . | 5 | 1,150 | 21. 4 | 18. 7 |
| . | . | . | . | . | . | . | . | . | 4 | 744 | . | . | . | 50. 0 |
| 1 | . | . | . | 672 | 672 | 5. 0 | 16. 9 | 16. 9 | 5 | . | . | 657 | 16. 6 | 16. 2 |
| . | . | . | 12 | 2,513 | 2,513 | 54. 5 | 56. 7 | 56. 7 | . | . | 6 | 1,218 | 37. 5 | 38. 7 |
| . | . | . | . | . | . | . | . | . | . | . | 2 | 309 | . | . |
| . | . | . | 454 | 75,669 | 27,866 | 25. 9 | 51. 8 | 15. 5 | . | . | 173 | 24,422 | 12. 2 | 13. 1 |

### PROPORTIONS POUR 100.

| 1834. Nombre. | Capacité. | 1835. Nombre. | Capacité. | 1836. Nombre. | Capacité. | 1837. Nombre. | Capacité. | 1838. Nombre. | Capacité. | Chargem[t]. | MOYENNE QUINQUENNALE. Nombre. | Capacité. | 1839. Nombre. | Capacité. | Chargem[t]. |
|---|---|---|---|---|---|---|---|---|---|---|---|---|---|---|---|
| 10. 1 | 8. 1 | 11. 2 | 8. 3 | 8. 2 | 5. 6 | 8. 5 | 5. 6 | 7. 5 | 5. 3 | 6. 3 | 8. 9 | 6. 4 | 9. 1 | 7. 1 | 7. 0 |
| 5. 3 | 5. 7 | 5. 2 | 6. 0 | 8. 7 | 8. 2 | 5. 9 | 5. 4 | 6. 6 | 7. 3 | 9. 8 | 6. 4 | 6. 6 | 6. 1 | 7. 8 | 8. 3 |
| 2. 3 | 1. 1 | 2. 9 | 1. 5 | 5. 1 | 2. 0 | 2. 1 | 0. 6 | 2. 2 | 0. 8 | 1. 0 | 2. 9 | 1. 1 | 1. 2 | 0. 4 | 0. 5 |
| 15. 3 | 6. 3 | 14. 4 | 6. 4 | 12. 6 | 4. 8 | 11. 5 | 5. 6 | 16. 1 | 5. 4 | 7. 1 | 15. 9 | 5. 2 | 2. 8 | 1. 0 | 1. 0 |
| . | . | . | . | 0. 1 | . | 0. 1 | . | 0. 2 | 0. 1 | 0. 1 | 0. 1 | . | . | . | . |
| . | . | 0. 2 | 0. 4 | 0. 4 | 0. 5 | 0. 3 | 0. 3 | 1. 0 | 1. 1 | 1. 5 | 0. 4 | 0. 5 | 0. 3 | 0. 4 | 0. 4 |
| 0. 7 | 1. 2 | 0. 1 | 0. 1 | . | . | . | . | . | . | 0. 1 | 0. 2 | 0. 2 | . | . | . |
| 3. 4 | 1. 8 | 3. 4 | 1. 5 | 4. 8 | 2. 3 | 2. 2 | 0. 9 | 2. 4 | 0. 9 | 1. 2 | 3. 3 | 1. 4 | 1. 1 | 0. 4 | 0. 3 |
| 0. 6 | 0. 9 | 0. 4 | 0. 5 | 0. 2 | 0. 1 | 0. 2 | 0. 1 | 0. 3 | 0. 4 | 0. 6 | 0. 5 | 0. 4 | 0. 2 | 0. 4 | 0. 4 |
| 0. 8 | 0. 8 | 0. 7 | 0. 9 | 0. 7 | 1. 0 | 0. 7 | 0. 5 | 0. 8 | 0. 7 | 0. 9 | 0. 8 | 0. 8 | 0. 8 | 0. 8 | 0. 8 |
| 9. 4 | 10. 8 | 12. 5 | 15. 1 | 10. 9 | 15. 6 | 16. 0 | 17. 1 | 12. 5 | 15. 8 | 20. 9 | 12. 2 | 14. 7 | 20. 3 | 29. 1 | 30. 9 |
| . | . | . | . | 1. 5 | 1. 0 | 0. 5 | 0. 2 | 0. 6 | 0. 4 | 0. 5 | 0. 5 | 0. 3 | . | . | . |
| 10. 9 | 11. 9 | 8. 4 | 9. 4 | 7. 5 | 7. 8 | 12. 4 | 15. 1 | 8. 8 | 7. 9 | 10. 5 | 9. 5 | 10. 0 | 11. 7 | 14. 4 | 15. 5 |
| 23. 0 | 24. 2 | 26. 1 | 27. 6 | 25. 4 | 27. 8 | 27. 6 | 35. 0 | 27. 2 | 34. 1 | 15. 6 | 25. 5 | 30. 4 | 32. 4 | 18. 0 | 13. 4 |
| 2. 0 | 2. 1 | 1. 2 | 1. 5 | 1. 1 | 1. 1 | 1. 1 | 0. 9 | 1. 1 | 0. 8 | 1. 0 | 1. 3 | 1. 2 | 1. 3 | 1. 3 | 1. 6 |
| . | . | 0. 7 | 0. 5 | 0. 6 | 0. 4 | 0. 3 | 0. 1 | 0. 4 | 0. 2 | 0. 3 | 0. 5 | 0. 3 | 0. 5 | 0. 5 | 0. 3 |
| . | . | 0. 1 | 0. 1 | 0. 1 | . | . | . | 0. 1 | 0. 1 | 0. 1 | 0. 1 | 0. 1 | 0. 1 | 0. 1 | . |
| . | . | 0. 4 | 0. 6 | 0. 1 | . | 0. 1 | 0. 1 | . | . | . | . | . | 0. 2 | 0. 2 | 0. 3 |
| . | . | 0. 4 | 0. 3 | . | . | . | . | 0. 1 | . | 0. 1 | 0. 1 | . | . | . | . |
| . | . | . | . | . | . | . | . | . | . | . | . | . | 0. 1 | . | . |
| . | . | . | . | . | . | . | . | . | . | . | . | . | 0. 2 | 0. 5 | 0. 6 |
| . | . | 0. 2 | 0. 4 | . | . | . | . | . | . | . | . | . | . | . | . |
| . | . | . | . | . | . | 0. 3 | 0. 5 | 0. 9 | 0. 8 | 1. 3 | 0. 4 | 0. 4 | 0. 7 | 1. 2 | 1. 4 |
| . | . | 0. 2 | 0. 3 | . | . | . | . | 0. 2 | 0. 2 | 0. 2 | 0. 2 | 0. 2 | 0. 5 | 0. 5 | 1. 0 |
| 2. 1 | 5. 6 | 2. 8 | 5. 0 | 3. 0 | 3. 8 | 1. 8 | 2. 7 | 1. 2 | 1. 5 | 2. 5 | 2. 2 | 3. 0 | 1. 5 | 2. 6 | 3. 0 |
| 1. 6 | 2. 4 | 2. 1 | 2. 9 | 2. 2 | 2. 6 | 2. 1 | 2. 7 | 1. 9 | 2. 1 | 3. 3 | 2. 0 | 2. 5 | 1. 5 | 2. 3 | 2. 6 |
| . | . | . | . | . | . | 0. 2 | 0. 2 | . | . | . | . | . | 0. 1 | 0. 3 | 0. 5 |
| . | . | . | . | . | . | . | . | 0. 2 | 0. 1 | 0. 2 | . | . | . | . | . |
| . | . | 0. 2 | 0. 4 | . | . | 0. 2 | 0. 3 | 0. 2 | 0. 1 | 0. 2 | 0. 2 | 0. 2 | 0. 3 | 0. 3 | 0. 4 |
| 100. 0 | 100. 0 | 100. 0 | 100. 0 | 100. 0 | 100. 0 | 100. 0 | 100. 0 | 100. 0 | 100. 0 | 100. 0 | 100. 0 | 100. 0 | 100. 0 | 100. 0 | 100. 0 |

# MOUVEMENT GÉNÉRAL DE LA NAVIGATION DANS LES PORTS DE BELGIQUE.

## SORTIE DES BÂTIMENTS BELGES ET ÉTRANGERS RÉUNIS.

| PAYS DE DESTINATION. | 1834. Nombre. | 1834. Capacité. (Tonn.) | 1835. Nombre. | 1835. Capacité. (Tonn.) | 1836. Nombre. | 1836. Capacité. (Tonn.) | 1837. Nombre. | 1837. Capacité. (Tonn.) |
|---|---|---|---|---|---|---|---|---|
| FRANCE | 101 | 8,773 | 112 | 7,922 | 85 | 6,010 | 67 | 4,952 |
| PAYS-BAS | 139 | 9,619 | 154 | 9,648 | 179 | 10,182 | 135 | 9,487 |
| PRUSSE | 26 | 3,405 | 31 | 4,535 | 41 | 5,581 | 24 | 3,347 |
| VILLES ANSÉATIQUES | 144 | 9,311 | 178 | 10,981 | 176 | 11,522 | 165 | 11,229 |
| HANOVRE et OLDENBOURG | 86 | 5,433 | 85 | 6,422 | 36 | 2,201 | 29 | 1,850 |
| LUBECK | . . . | . . . | . . . | . . . | 1 | 85 | 1 | 51 |
| AUTRICHE (y compris le Royaume Lombardo-Vénitien) | 2 | 315 | 4 | 815 | 4 | 581 | 6 | 961 |
| SARDAIGNE et PIÉMONT | 1 | 157 | 1 | 155 | 1 | 148 | 1 | 105 |
| DANEMARCK | 8 | 1,170 | 5 | 302 | 8 | 781 | 13 | 1,623 |
| TOSCANE, ÉTATS-ROMAINS, MODÈNE, PARME ET LUCQUES | . . . | . . . | 3 | 357 | 4 | 443 | 4 | 532 |
| DEUX-SICILES | 3 | 337 | 4 | 526 | 7 | 962 | 6 | 613 |
| RUSSIE | 9 | 1,505 | 17 | 2,281 | 21 | 2,769 | 37 | 6,330 |
| MECKLENBOURG-SCHWERIN | . . . | . . . | 2 | 364 | 7 | 1,203 | 8 | 1,144 |
| SUÈDE et NORWÉGE | 107 | 14,128 | 77 | 13,711 | 78 | 11,475 | 135 | 19,035 |
| ANGLETERRE (y compris Gibraltar, Malte et les îles Ioniennes) | 649 | 74,696 | 709 | 79,858 | 718 | 106,795 | 749 | 127,764 |
| ESPAGNE (y compris les îles Canaries) | 7 | 1,013 | 12 | 2,025 | 11 | 1,245 | 4 | 454 |
| PORTUGAL (y compris Madère, les îles du Cap-Vert et les Açores) | 25 | 3,564 | 13 | 2,304 | 12 | 1,156 | 19 | 2,209 |
| GRÈCE (y compris les îles de l'Archipel) | . . . | . . . | . . . | . . . | 2 | 351 | . . . | . . . |
| TURQUIE (y compris les îles de l'Archipel) | 5 | 1,131 | 5 | 1,353 | 13 | 1,837 | 6 | 1,077 |
| ÉGYPTE | 1 | 274 | 2 | 196 | 2 | 184 | . . . | . . . |
| ALGER | 2 | 161 | 2 | 314 | 2 | 305 | . . . | . . . |
| ILES DE JAVA ET SUMATRA | 2 | 587 | 2 | 678 | 1 | 385 | . . . | . . . |
| ILES PHILIPPINES | . . . | . . . | . . . | . . . | 1 | 183 | 1 | 556 |
| ÉTATS-UNIS | 25 | 7,311 | 25 | 6,593 | 31 | 10,433 | 40 | 11,133 |
| CUBA ET PORTO-RICO (possessions Espagnoles) | 12 | 2,114 | 16 | 2,872 | 11 | 1,823 | 8 | 1,593 |
| HAÏTI | 1 | 285 | 3 | 695 | 4 | 876 | 2 | 570 |
| BRÉSIL | 7 | 795 | 11 | 1,657 | 10 | 1,850 | 21 | 4,188 |
| RIO DE LA PLATA | 2 | 511 | . . . | . . . | 2 | 306 | 1 | 141 |
| CHILI | . . . | . . . | . . . | . . . | 4 | 807 | 3 | 433 |
| PÉROU | . . . | . . . | . . . | . . . | . . . | . . . | 1 | 79 |
| MEXIQUE | 6 | 1,282 | 2 | 287 | 1 | 90 | 2 | 458 |
| A L'AVENTURE | 285 | 49,352 | 372 | 58,458 | 393 | 52,619 | 505 | 77,329 |
| TOTAUX. | 1,655 | 197,229 | 1,847 | 215,307 | 1,866 | 235,188 | 1,994 | 289,243 |

| PAYS DE DESTINATION. | 1838. Nombre. | 1838. Capacité. (Tonn.) | 1838. Chargem^t. (Tonn.) | Moyenne quinquennale. Nombre. | Moyenne quinquennale. Capacité. (Tonn.) | 1839. Nombre. | 1839. Capacité. (Tonn.) | 1839. Chargem^t. (Tonn.) |
|---|---|---|---|---|---|---|---|---|
| FRANCE | 120 | 10,562 | 5,651 | 95 | 7,644 | 95 | 8,679 | 5,153 |
| PAYS-BAS | 160 | 11,582 | 10,833 | 153 | 10,105 | 96 | 7,883 | 6,458 |
| PRUSSE | 23 | 4,102 | 1,691 | 25 | 4,194 | 35 | 6,751 | 1,759 |
| VILLES ANSÉATIQUES | 145 | 9,048 | 8,188 | 162 | 10,418 | 118 | 10,307 | 8,291 |
| HANOVRE et OLDENBOURG | 41 | 2,023 | 764 | 56 | 3,586 | 24 | 1,432 | 560 |
| LUBECK | 1 | 80 | 80 | 1 | 43 | . . . | . . . | . . . |
| AUTRICHE (y compris le Royaume Lombardo-Vénitien) | 4 | 1,074 | 906 | 5 | 749 | 2 | 258 | 225 |
| SARDAIGNE et PIÉMONT | 2 | 209 | 156 | 1 | 155 | 4 | 590 | 521 |
| DANEMARCK | 9 | 731 | 291 | 9 | 922 | 7 | 846 | 234 |
| TOSCANE, ÉTATS-ROMAINS, MODÈNE, PARME ET LUCQUES | 1 | 104 | 26 | 2 | 287 | 3 | 500 | 243 |
| DEUX-SICILES | 8 | 1,067 | 636 | 6 | 701 | 9 | 1,168 | 673 |
| RUSSIE | 34 | 6,579 | 2,257 | 24 | 3,893 | 26 | 4,449 | 538 |
| MECKLENBOURG-SCHWERIN | 3 | 386 | 85 | 4 | 619 | 19 | 3,656 | 222 |
| SUÈDE et NORWÉGE | 116 | 17,623 | 1,272 | 103 | 15,194 | 144 | 25,194 | 2,042 |
| ANGLETERRE (y compris Gibraltar, Malte et les îles Ioniennes) | 860 | 161,623 | 44,133 | 737 | 110,147 | 827 | 82,929 | 52,115 |
| ESPAGNE (y compris les îles Canaries) | 5 | 553 | 336 | 8 | 1,058 | 6 | 1,481 | 16 |
| PORTUGAL (y compris Madère, les îles du Cap-Vert et les Açores) | 23 | 3,808 | 265 | 18 | 2,608 | 46 | 8,591 | 184 |
| GRÈCE (y compris les îles de l'Archipel) | 1 | 97 | . . . | 1 | 90 | 2 | 307 | 195 |
| TURQUIE (y compris les îles de l'Archipel) | 17 | 2,961 | 2,407 | 9 | 1,670 | 15 | 3,452 | 2,327 |
| ÉGYPTE | 1 | 104 | 104 | 1 | 152 | 3 | 491 | 491 |
| ALGER | 1 | 34 | 34 | 1 | 163 | . . . | . . . | . . . |
| ILES DE JAVA ET SUMATRA | 1 | 355 | 20 | 1 | 401 | 2 | 897 | 79 |
| ILES PHILIPPINES | . . . | . . . | . . . | . . . | 148 | . . . | . . . | . . . |
| ÉTATS-UNIS | 32 | 9,086 | 2,689 | 31 | 8,911 | 27 | 8,806 | 2,518 |
| CUBA ET PORTO-RICO (possessions Espagnoles) | 10 | 2,290 | 934 | 16 | 2,138 | 12 | 2,552 | 1,172 |
| HAÏTI | 4 | 909 | 605 | 3 | 667 | 3 | 781 | 108 |
| BRÉSIL | 15 | 2,930 | 2,164 | 13 | 2,284 | 9 | 1,685 | 1,105 |
| RIO DE LA PLATA | 5 | 881 | 331 | 2 | 368 | 2 | 371 | 175 |
| CHILI | . . . | . . . | . . . | 1 | 248 | . . . | . . . | . . . |
| PÉROU | . . . | . . . | . . . | . . . | 16 | . . . | . . . | . . . |
| MEXIQUE | 1 | 141 | 141 | 2 | 452 | 2 | 303 | 303 |
| A L'AVENTURE | 631 | 84,480 | 276 | 437 | 64,447 | 288 | 50,044 | . . . |
| TOTAUX. | 2,274 | 335,422 | 87,277 | 1,927 | 254,478 | 1,826 | 234,403 | 87,705 |

COMPARAISON DE 1839

| PAYS DE DESTINATION. | Avec 1838. En plus. Nombre. | En plus. Capacité. (Tonn.) | En plus. Chargem^t. (Tonn.) | En moins. Nombre. | En moins. Capacité. (Tonn.) | En moins. Chargem^t. (Tonn.) | En plus ou en moins. Nombre. (p. %) | En plus ou en moins. Capacité. (p. %) | En plus ou en moins. Chargem^t. (p. %) | Avec la moyenne quinquennale. En plus. Nombre. | En plus. Capacité. (Tonn.) | En moins. Nombre. | En moins. Capacité. (Tonn.) | En plus ou en moins. Nombre. (p. %) | En plus ou en moins. Capacité. (p. %) |
|---|---|---|---|---|---|---|---|---|---|---|---|---|---|---|---|
| FRANCE | . . . | . . . | . . . | 25 | 1,883 | 498 | 20.8 | 17.8 | 8.8 | . . . | 1,035 | . . . | . . . | . . . | 13.5 |
| PAYS-BAS | . . . | . . . | . . . | 64 | 3,699 | 4,375 | 40.0 | 31.9 | 40.4 | . . . | . . . | 57 | 2,222 | 37.2 | 22.0 |
| PRUSSE | 12 | 2,649 | 68 | . . . | . . . | . . . | 52.2 | 64.6 | 4.0 | 10 | 2,557 | . . . | . . . | 40.0 | 60.9 |
| VILLES ANSÉATIQUES | . . . | 1,259 | 103 | 27 | . . . | . . . | 11.7 | 13.9 | 1.3 | . . . | . . . | 44 | 111 | 27.2 | 1.6 |
| HANOVRE et OLDENBOURG | . . . | . . . | . . . | 17 | 591 | 204 | 41.5 | 29.2 | 26.7 | . . . | . . . | 32 | 2,154 | 57.1 | 60.1 |
| LUBECK | . . . | . . . | . . . | 1 | 80 | 80 | . . . | . . . | . . . | . . . | . . . | 1 | 43 | . . . | . . . |
| AUTRICHE (y compris le Royaume Lombardo-Vénitien) | . . . | . . . | . . . | 2 | 816 | 681 | 50.0 | 75.9 | 75.2 | . . . | . . . | 3 | 491 | 60.0 | 65.7 |
| SARDAIGNE et PIÉMONT | 2 | 381 | 365 | . . . | . . . | . . . | 200.0 | 182.3 | 23.4 | 3 | 435 | . . . | . . . | 300.0 | 28.1 |
| DANEMARCK | . . . | 115 | . . . | 2 | . . . | 57 | 22.2 | 15.7 | 19.6 | . . . | . . . | 2 | 76 | 22.2 | 8.2 |
| TOSCANE, ÉTATS-ROMAINS, MODÈNE, PARME ET LUCQUES | 2 | 396 | 217 | . . . | . . . | . . . | 200.0 | 380.8 | 75.6 | 1 | 213 | . . . | . . . | 50.0 | 74.2 |
| DEUX-SICILES | 1 | 101 | 37 | . . . | . . . | . . . | 12.5 | 9.4 | 5.8 | 3 | 467 | . . . | . . . | 50.0 | 66.6 |
| RUSSIE | . . . | . . . | . . . | 8 | 2,130 | 1,719 | 23.5 | 32.4 | 76.2 | 2 | 556 | . . . | . . . | 4.2 | 14.3 |
| MECKLENBOURG-SCHWERIN | 16 | 3,270 | 137 | . . . | . . . | . . . | 533.3 | 847.1 | 161.2 | 15 | 3,037 | . . . | . . . | 375.0 | 490.6 |
| SUÈDE et NORWÉGE | 28 | 7,571 | 770 | . . . | . . . | . . . | 24.1 | 42.9 | 60.5 | 41 | 10,000 | . . . | . . . | 39.7 | 65.7 |
| ANGLETERRE (y compris Gibraltar, Malte et les îles Ioniennes) | . . . | . . . | 7,980 | 33 | 78,694 | . . . | 3.8 | 48.7 | 18.1 | 90 | . . . | . . . | 27,218 | 12.2 | 24.7 |
| ESPAGNE (y compris les îles Canaries) | 1 | 928 | . . . | . . . | . . . | 320 | 20.0 | 167.8 | 95.2 | . . . | 423 | 2 | . . . | 25.0 | 40.0 |
| PORTUGAL (y compris Madère, les îles du Cap-Vert et les Açores) | 23 | 4,783 | . . . | . . . | . . . | 81 | 100.0 | 125.6 | 30.6 | 28 | 5,983 | . . . | . . . | 155.5 | 22.9 |
| GRÈCE (y compris les îles de l'Archipel) | 1 | 210 | 195 | . . . | . . . | . . . | 100.0 | 216.5 | . . . | 1 | 217 | . . . | . . . | 100.0 | 66.4 |
| TURQUIE (y compris les îles de l'Archipel) | . . . | 491 | . . . | 2 | . . . | 80 | 11.8 | 16.6 | 3.3 | 6 | 1,782 | . . . | . . . | 66.6 | 106.7 |
| ÉGYPTE | 2 | 387 | 387 | . . . | . . . | . . . | 200.0 | 372.1 | 372.1 | 2 | 339 | . . . | . . . | 200.0 | 223.0 |
| ALGER | . . . | . . . | . . . | 1 | 34 | 34 | . . . | . . . | . . . | . . . | . . . | 1 | 163 | . . . | . . . |
| ILES DE JAVA ET SUMATRA | 1 | 542 | 59 | . . . | . . . | . . . | 100.0 | 152.7 | 250.0 | 1 | 496 | . . . | . . . | 100.0 | 123.7 |
| ILES PHILIPPINES | . . . | . . . | . . . | . . . | . . . | . . . | . . . | . . . | . . . | . . . | . . . | . . . | 148 | . . . | . . . |
| ÉTATS-UNIS | . . . | . . . | . . . | 5 | 280 | 171 | 15.6 | 3.1 | 6.4 | . . . | . . . | 4 | 105 | 12.9 | 1.2 |
| CUBA ET PORTO-RICO (possessions Espagnoles) | 2 | 262 | 238 | . . . | . . . | . . . | 20.0 | 11.4 | 24.4 | . . . | 414 | 4 | . . . | 20.0 | 19.3 |
| HAÏTI | . . . | . . . | . . . | 1 | 128 | 497 | 25.0 | 14.1 | 82.1 | . . . | 114 | . . . | . . . | . . . | 17.1 |
| BRÉSIL | . . . | . . . | . . . | 6 | 1,245 | 1,059 | 40.0 | 42.5 | 8.9 | . . . | . . . | 4 | 599 | 30.7 | 26.2 |
| RIO DE LA PLATA | . . . | . . . | . . . | 3 | 510 | 156 | 60.0 | 58.0 | 47.1 | . . . | 3 | . . . | . . . | . . . | 0.8 |
| CHILI | . . . | . . . | . . . | . . . | . . . | . . . | . . . | . . . | . . . | . . . | . . . | 1 | 248 | . . . | . . . |
| PÉROU | . . . | . . . | . . . | . . . | . . . | . . . | . . . | . . . | . . . | . . . | . . . | . . . | 16 | . . . | . . . |
| MEXIQUE | 1 | 162 | 162 | . . . | . . . | . . . | 100.0 | 114.9 | 114.8 | . . . | . . . | . . . | 149 | . . . | 33.0 |
| A L'AVENTURE | . . . | . . . | . . . | 343 | 34,436 | 276 | 55.2 | 40.8 | . . . | . . . | . . . | 149 | 14,403 | 34.1 | 22.3 |
| TOTAUX. | . . . | . . . | 428 | 448 | 101,019 | . . . | 18.8 | 30.1 | 0.5 | . . . | . . . | 101 | 20,075 | 5.2 | 8.0 |

PROPORTIONS POUR 100.

| PAYS DE DESTINATION. | 1834. Nombre. | 1834. Capacité. | 1835. Nombre. | 1835. Capacité. | 1836. Nombre. | 1836. Capacité. | 1837. Nombre. | 1837. Capacité. | 1838. Nombre. | 1838. Capacité. | 1838. Chargem^t. | Moyenne quinquennale. Nombre. | Moyenne quinquennale. Capacité. | 1839. Nombre. | 1839. Capacité. | 1839. Chargem^t. |
|---|---|---|---|---|---|---|---|---|---|---|---|---|---|---|---|---|
| FRANCE | 6.1 | 4.5 | 6.1 | 3.7 | 4.6 | 2.6 | 3.3 | 1.7 | 5.3 | 3.2 | 6.5 | 4.9 | 3.0 | 5.2 | 3.7 | 5.9 |
| PAYS-BAS | 8.4 | 4.9 | 8.3 | 4.5 | 9.6 | 4.3 | 6.8 | 3.3 | 7.0 | 3.5 | 12.4 | 7.9 | 4.0 | 5.2 | 3.4 | 7.4 |
| PRUSSE | 1.6 | 1.7 | 1.8 | 2.1 | 2.2 | 2.4 | 1.2 | 1.2 | 1.0 | 1.2 | 1.8 | 1.3 | 1.5 | 1.9 | 2.9 | 2.0 |
| VILLES ANSÉATIQUES | 8.7 | 4.7 | 9.6 | 5.1 | 9.4 | 4.9 | 8.3 | 3.9 | 6.4 | 2.7 | 9.4 | 8.4 | 4.1 | 6.5 | 4.4 | 9.5 |
| HANOVRE et OLDENBOURG | 5.2 | 2.7 | 4.6 | 3.0 | 1.9 | 0.9 | 1.5 | 0.6 | 1.8 | 0.6 | 0.9 | 2.9 | 1.4 | 1.3 | 0.6 | 0.6 |
| LUBECK | . . . | . . . | . . . | . . . | 0.1 | . . . | 0.1 | . . . | . . . | . . . | 0.1 | . . . | . . . | . . . | . . . | . . . |
| AUTRICHE (y compris le Royaume Lombardo-Vénitien) | 0.1 | 0.1 | 0.2 | 0.4 | 0.2 | 0.2 | 0.3 | 0.3 | 0.2 | 0.3 | 1.0 | 0.3 | 0.3 | 0.1 | 0.1 | 0.3 |
| SARDAIGNE et PIÉMONT | 0.1 | 0.1 | . . . | 0.1 | . . . | 0.1 | 0.1 | . . . | 0.1 | 0.1 | 0.2 | . . . | . . . | 0.2 | 0.3 | 0.6 |
| DANEMARCK | 0.5 | 0.6 | 0.3 | 0.1 | 0.4 | 0.3 | 0.6 | 0.6 | 0.4 | 0.2 | 0.3 | 0.5 | 0.3 | 0.4 | 0.4 | 0.3 |
| TOSCANE, ÉTATS-ROMAINS, MODÈNE, PARME ET LUCQUES | . . . | . . . | 0.2 | 0.2 | 0.2 | 0.2 | 0.2 | 0.2 | . . . | . . . | . . . | 0.1 | 1.1 | 0.2 | 0.2 | 0.3 |
| DEUX-SICILES | 0.2 | 0.2 | 0.2 | 0.2 | 0.4 | 0.4 | 0.3 | 0.2 | 0.4 | 0.3 | 0.7 | 0.3 | 0.2 | 0.5 | 0.5 | 0.8 |
| RUSSIE | 0.5 | 0.8 | 0.9 | 1.1 | 1.1 | 1.2 | 1.8 | 2.2 | 1.5 | 1.9 | 2.6 | 1.5 | 1.4 | 1.4 | 1.9 | 0.6 |
| MECKLENBOURG-SCHWERIN | . . . | . . . | 0.1 | 0.2 | 0.4 | 0.5 | 0.4 | 0.4 | 0.1 | 0.1 | 0.1 | 0.2 | 0.2 | 1.0 | 1.6 | 0.3 |
| SUÈDE et NORWÉGE | 6.5 | 7.2 | 4.2 | 6.4 | 4.2 | 4.9 | 6.8 | 6.6 | 5.1 | 5.2 | 1.5 | 5.4 | 6.0 | 7.9 | 10.7 | 2.3 |
| ANGLETERRE (y compris Gibraltar, Malte et les îles Ioniennes) | 39.2 | 37.9 | 38.4 | 37.1 | 38.5 | 45.4 | 37.6 | 44.2 | 37.8 | 48.2 | 50.6 | 38.3 | 43.3 | 45.5 | 35.3 | 59.4 |
| ESPAGNE (y compris les îles Canaries) | 0.4 | 0.5 | 0.6 | 0.9 | 0.6 | 0.5 | 0.2 | 0.2 | 0.2 | 0.2 | 0.4 | 0.4 | 0.4 | 0.3 | 0.6 | . . . |
| PORTUGAL (y compris Madère, les îles du Cap-Vert et les Açores) | 1.5 | 1.8 | 0.7 | 1.1 | 0.7 | 0.5 | 0.9 | 0.7 | 1.0 | 1.1 | 0.3 | 0.9 | 1.0 | 2.5 | 3.7 | 0.2 |
| GRÈCE (y compris les îles de l'Archipel) | . . . | . . . | . . . | . . . | 0.1 | 0.2 | . . . | . . . | . . . | . . . | . . . | . . . | . . . | 0.1 | 0.2 | 0.2 |
| TURQUIE (y compris les îles de l'Archipel) | 0.3 | 0.6 | 0.3 | 0.6 | 0.7 | 0.8 | 0.3 | 0.4 | 0.8 | 0.9 | 2.8 | 0.5 | 0.6 | 0.8 | 1.5 | 2.7 |
| ÉGYPTE | 0.1 | 0.1 | 0.1 | 0.1 | 0.1 | 0.1 | . . . | . . . | . . . | . . . | 0.1 | . . . | . . . | 0.2 | 0.2 | 0.5 |
| ALGER | 0.1 | 0.1 | 0.1 | 0.1 | 0.1 | 0.1 | . . . | . . . | 0.1 | . . . | . . . | . . . | . . . | . . . | . . . | . . . |
| ILES DE JAVA ET SUMATRA | 0.1 | 0.3 | 0.1 | 0.3 | . . . | 0.2 | . . . | . . . | . . . | 0.1 | . . . | . . . | 0.1 | 0.1 | 0.4 | 0.1 |
| ILES PHILIPPINES | . . . | . . . | . . . | . . . | . . . | 0.1 | . . . | 0.2 | . . . | . . . | . . . | . . . | . . . | . . . | . . . | . . . |
| ÉTATS-UNIS | 1.5 | 3.7 | 1.4 | 3.1 | 1.7 | 4.4 | 2.0 | 3.8 | 1.4 | 2.7 | 3.1 | 1.6 | 3.5 | 1.4 | 3.8 | 2.9 |
| CUBA ET PORTO-RICO (possessions Espagnoles) | 0.7 | 1.1 | 0.9 | 1.3 | 0.6 | 0.8 | 0.4 | 0.6 | 0.4 | 0.7 | 1.1 | 0.8 | 0.8 | 0.6 | 1.1 | 1.3 |
| HAÏTI | 0.1 | 0.1 | 0.1 | 0.3 | 0.2 | 0.4 | 0.1 | 0.2 | 0.2 | 0.3 | 0.7 | 0.2 | 0.2 | 0.2 | 0.3 | 0.1 |
| BRÉSIL | 0.4 | 0.4 | 0.6 | 0.8 | 0.5 | 0.8 | 1.0 | 1.4 | 0.7 | 0.9 | 2.5 | 0.7 | 0.9 | 0.5 | 0.7 | 1.2 |
| RIO DE LA PLATA | 0.1 | 0.3 | . . . | . . . | 0.1 | 0.1 | 0.1 | . . . | 0.2 | 0.3 | 0.4 | 0.1 | 0.1 | 0.1 | 0.1 | 0.2 |
| CHILI | . . . | . . . | . . . | . . . | 0.2 | 0.3 | 0.1 | 0.2 | . . . | . . . | . . . | . . . | 0.1 | . . . | . . . | . . . |
| PÉROU | . . . | . . . | . . . | . . . | . . . | . . . | 0.1 | . . . | . . . | . . . | . . . | . . . | . . . | . . . | . . . | . . . |
| MEXIQUE | 0.4 | 0.7 | 0.1 | 0.1 | 0.1 | . . . | 0.1 | 0.2 | 0.1 | . . . | 0.2 | 0.1 | 0.2 | 0.1 | 0.1 | 0.3 |
| A L'AVENTURE | 17.2 | 24.9 | 20.1 | 27.1 | 21.1 | 22.4 | 25.4 | 26.7 | 27.8 | 25.3 | 0.3 | 22.7 | 25.3 | 15.8 | 21.3 | . . . |
| TOTAUX. | 100.0 | 100.0 | 100.0 | 100.0 | 100.0 | 100.0 | 100.0 | 100.0 | 100.0 | 100.0 | 100.0 | 100.0 | 100.0 | 100.0 | 100.0 | 100.0 |

# MOUVEMENT GÉNÉRAL DE LA NAVIGATION DANS LES PORTS DE BELGIQUE.

## SORTIE DES BÂTIMENTS BELGES.

| PAYS DE DESTINATION. | 1834. | | 1835. | | 1836. | | 1837. | | 1838. | | | MOYENNE QUINQUENNALE. | | 1839. | | |
|---|---|---|---|---|---|---|---|---|---|---|---|---|---|---|---|---|
| | Nombre. | Capacité. | Nombre. | Capacité. | Nombre. | Capacité. | Nombre. | Capacité. | Nombre. | Capacité. | Chargem[t]. | Nombre. | Capacité. | Nombre. | Capacité. | Chargem[t]. |
| | | Tonn. | | Tonn. | | Tonn. | | Tonn. | | Tonn. | Tonn. | | Tonn. | | Tonn. | Tonn. |
| FRANCE | 22 | 2,086 | 52 | 2,815 | 24 | 2,206 | 12 | 1,102 | 24 | 2,185 | 949 | 23 | 2,079 | 12 | 1,052 | 453 |
| PAYS-BAS | 6 | 442 | 34 | 2,301 | 53 | 3,513 | 81 | 6,095 | 86 | 6,471 | 5,914 | 52 | 3,764 | 65 | 4,935 | 4,206 |
| PRUSSE | 1 | 103 | 1 | 97 | | | 1 | 147 | 1 | 71 | 71 | 1 | 84 | 2 | 272 | |
| VILLES ANSÉATIQUES | 19 | 1,971 | 15 | 1,215 | 13 | 1,056 | 15 | 960 | 10 | 656 | 565 | 15 | 1,171 | 25 | 3,821 | 2,556 |
| HANOVRE et OLDENBOURG | 6 | 305 | 18 | 1,116 | 2 | 76 | 1 | 71 | | | | 6 | 315 | | | |
| AUTRICHE (y compris le Royaume Lombardo-Vénitien) | | | 1 | 161 | 1 | 105 | 4 | 675 | 1 | 201 | 33 | 1 | 228 | 1 | 62 | 62 |
| SARDAIGNE et PIÉMONT | | | | | | | 1 | 105 | 1 | 105 | 52 | | 42 | 1 | 73 | 73 |
| DANEMARCK | 1 | 76 | | | | | | | | | | | 15 | | | |
| TOSCANE, ÉTATS ROMAINS, MODÈNE, PARME ET LUCQUES | | | 1 | 115 | 1 | 112 | 1 | 104 | 1 | 104 | 26 | 1 | 87 | | | |
| DEUX-SICILES | 1 | 83 | 2 | 250 | 2 | 166 | 3 | 385 | 104 | 2 | 176 | 5 | 344 | 187 | | |
| RUSSIE | | | 1 | 169 | | | 7 | 1,164 | 4 | 745 | 522 | 2 | 415 | 2 | 276 | |
| SUÈDE et NORWÉGE | 9 | 554 | 1 | 41 | 1 | 47 | 3 | 134 | 4 | 182 | 40 | 4 | 152 | 5 | 343 | |
| ANGLETERRE (y compris Gibraltar, Malte et les îles Ioniennes) | 331 | 31,706 | 297 | 27,606 | 362 | 34,090 | 347 | 29,815 | 581 | 76,074 | 22,826 | 544 | 47,870 | 385 | 48,879 | 31,783 |
| ESPAGNE (y compris les îles Canaries) | 1 | 115 | 2 | 172 | 4 | 235 | | | 1 | 72 | 72 | 2 | 118 | 1 | 99 | |
| PORTUGAL (y compris Madère, les îles du Cap-Vert et les Açores) | 12 | 1,066 | 9 | 1,432 | 10 | 813 | 15 | 1,610 | 13 | 1,883 | 41 | 13 | 1,565 | 17 | 2,207 | 83 |
| TURQUIE (y compris les îles de l'Archipel) | | | 1 | 200 | 3 | 413 | 2 | 358 | 9 | 1,292 | 1,106 | 5 | 472 | 6 | 1,317 | 1,053 |
| ÉGYPTE | 1 | 274 | | | | | | | | | | 1 | 55 | 1 | 164 | 164 |
| ALGER | 2 | 161 | 2 | 314 | 1 | 211 | | | 1 | 54 | 54 | 1 | 144 | | | |
| ILES DE JAVA ET SUMATRA | 2 | 587 | | | | | | | | | | | 117 | 1 | 272 | 79 |
| ILES PHILIPPINES | | | | | 1 | 183 | | | | | | | 37 | | | |
| ÉTATS-UNIS | 1 | 224 | 1 | 179 | 5 | 962 | 6 | 912 | 849 | 5 | 835 | 5 | 685 | 651 | | |
| CUBA ET PORTO-RICO (possessions Espagnoles) | 9 | 1,401 | 14 | 2,487 | 10 | 1,601 | 7 | 1,465 | 7 | 1,645 | 992 | 9 | 1,720 | 8 | 1,832 | 956 |
| HAÏTI | 7 | 795 | 9 | 1,268 | 9 | 1,611 | 13 | 2,401 | 9 | 1,550 | 1,173 | 9 | 1,525 | 9 | 1,685 | 1,103 |
| BRÉSIL | 1 | 340 | | | 1 | 165 | | | 4 | 719 | 298 | 1 | 245 | 2 | 371 | 175 |
| RIO DE LA PLATA | | | | | 1 | 209 | 2 | 262 | | | | 1 | 94 | | | |
| CHILI | | | | | | | 1 | 79 | | | | | 16 | | | |
| PÉROU | 1 | 209 | 1 | 105 | 1 | 90 | 2 | 458 | | | | 1 | 179 | 2 | 505 | 505 |
| MEXIQUE | 29 | 5,566 | 54 | 5,727 | 17 | 2,387 | 32 | 4,955 | 21 | 2,554 | 77 | 27 | 4,174 | 50 | 4,005 | |
| A L'AVENTURE | | | | | | | | | | | | | | | | |
| TOTAUX. | 462 | 47,771 | 474 | 48,051 | 521 | 70,101 | 554 | 73,658 | 589 | 98,486 | 35,979 | 530 | 67,615 | 581 | 75,605 | 45,894 |

### COMPARAISON DE 1839

| AVEC 1838. EN PLUS. Nombre. | Capacité. | Chargem[t]. | EN MOINS. Nombre. | Capacité. | Chargem[t]. | EN PLUS OU EN MOINS. Nombre. | Capacité. | Chargem[t]. | AVEC LA MOYENNE QUINQUENNALE. EN PLUS. Nombre. | Capacité. | EN MOINS. Nombre. | Capacité. | EN PLUS OU EN MOINS. Nombre. | Capacité. |
|---|---|---|---|---|---|---|---|---|---|---|---|---|---|---|
| | Tonn. | Tonn. | | Tonn. | Tonn. | p. °/o | p. °/o | p. °/o | | Tonn. | | Tonn. | p. °/o | p. °/o |
| | | | 12 | 1,153 | 510 | 50. 0 | 52. 8 | 54. 4 | | | 11 | 1,047 | 47. 8 | 50. 4 |
| | | | 21 | 1,538 | 1,708 | 24. 4 | 25. 6 | 28. 9 | 15 | 1,169 | | | 25. 0 | 31. 1 |
| 1 | 201 | | | | 71 | 100. 0 | 28. 3 | | 1 | 188 | | | 100. 0 | 225. 8 |
| 15 | 3,165 | 1,991 | | | | 150. 0 | 497. 7 | 252. 4 | 12 | 2,650 | | | 92. 5 | 226. 5 |
| | | | | | | | | | | | 6 | 315 | | |
| | | 29 | | 139 | | | 60. 2 | 87. 9 | | | | 166 | | 72. 8 |
| | | 21 | | 32 | | | 30. 5 | 40. 4 | 1 | 31 | | | | 73. 8 |
| | | | | | | | | | | | | 15 | | |
| | | | | 104 | 26 | | | | | | 1 | 87 | | |
| | | 83 | | 20 | | | 10. 2 | 79. 8 | 1 | 168 | | 120 | 50. 0 | 95. 4 |
| | | | 2 | 467 | 329 | 50. 0 | 62. 8 | | | | | | 25. 0 | 125. 8 |
| 1 | 161 | | | | 40 | 25. 0 | 88. 4 | | 1 | 191 | | | 25. 0 | 125. 8 |
| 2 | | 8,057 | | 27,195 | | 0. 5 | 35. 7 | 39. 2 | 59 | 1,009 | | | 11. 5 | 2. 5 |
| | | | | | 73 | | 37. 5 | | | | 1 | 19 | 50. 0 | 19. 0 |
| 4 | 324 | 42 | | | | 50. 8 | 17. 2 | 102. 4 | 5 | 844 | | | 41. 7 | 61. 9 |
| | | | 5 | 75 | 145 | 55. 5 | 5. 4 | 12. 0 | 5 | 845 | | | | 198. 2 |
| 1 | 164 | 164 | | | | | | | 1 | 109 | | | | |
| | | | 1 | 54 | 54 | | | | | | 1 | 144 | | |
| 1 | 272 | 79 | | | | | | | 1 | 155 | | | | 132. 5 |
| | | | | | | | | | | | | 57 | | |
| | | | 3 | 227 | 218 | 50. 0 | 24. 9 | 25. 8 | | 230 | | | | 50. 5 |
| | | | | | | 14. 3 | 11. 4 | 3. 8 | | 110 | 1 | | 11. 1 | 6. 1 |
| 1 | 187 | 54 | | | 570 | | | 85. 1 | | 62 | | | | 12. 2 |
| | | | | | | | 8. 7 | 3. 8 | | 160 | | | | 10. 5 |
| | 135 | | | | 68 | | | | | | | | | 51. 4 |
| | | | 2 | 548 | 123 | 50. 0 | 48. 4 | 38. 7 | 1 | 126 | | | | |
| | | | | | | | | | | | 1 | 94 | | |
| | | | | | | | | | | | | 16 | | |
| 2 | 305 | 305 | | | | | | | 1 | 151 | | | 100. 0 | 76. 2 |
| 9 | 1,551 | | | | 77 | 42. 9 | 60. 4 | | 5 | | | 109 | 11. 1 | 2. 6 |
| | | 7,915 | 8 | 24,881 | | 1. 4 | 25. 2 | 22. 0 | 61 | 5,992 | | | 11. 7 | 8. 9 |

### PROPORTIONS POUR 100.

| 1834. Nombre. | Capacité. | 1835. Nombre. | Capacité. | 1836. Nombre. | Capacité. | 1837. Nombre. | Capacité. | 1838. Nombre. | Capacité. | Chargem[t]. | MOYENNE QUINQUENNALE. Nombre. | Capacité. | 1839. Nombre. | Capacité. | Chargem[t]. |
|---|---|---|---|---|---|---|---|---|---|---|---|---|---|---|---|
| 4. 8 | 4. 4 | 6. 8 | 5. 9 | 4. 6 | 3. 1 | 2. 2 | 1. 5 | 4. 1 | 2. 2 | 2. 7 | 4. 4 | 3. 0 | 2. 1 | 1. 4 | 1. 0 |
| 1. 3 | 0. 9 | 7. 2 | 4. 8 | 10. 2 | 5. 6 | 14. 6 | 8. 3 | 14. 6 | 6. 6 | 10. 4 | 10. 0 | 5. 5 | 11. 2 | 6. 7 | 9. 6 |
| 0. 2 | 0. 2 | 0. 2 | 0. 2 | | | | | 0. 2 | 0. 2 | 0. 1 | 0. 2 | 0. 1 | 0. 3 | 0. 4 | |
| 4. 1 | 4. 1 | 2. 8 | 2. 5 | 2. 5 | 1. 5 | 2. 3 | 1. 3 | 1. 7 | 0. 7 | 1. 6 | 2. 3 | 1. 7 | 4. 3 | 5. 2 | 3. 8 |
| 1. 3 | 0. 6 | 3. 8 | 2. 3 | 0. 4 | 0. 1 | 0. 2 | 0. 1 | | | | 1. 2 | 0. 5 | | | |
| | | 0. 2 | 0. 3 | 0. 2 | 0. 1 | 0. 7 | 0. 9 | 0. 2 | 0. 2 | 0. 1 | 0. 2 | 0. 5 | 0. 2 | | 0. 1 |
| | | | | | | 0. 2 | 0. 1 | 0. 2 | 0. 1 | 0. 1 | | | 0. 2 | 0. 1 | 0. 2 |
| | | | | | | | | | | | | | | | |
| 0. 2 | 0. 2 | | | | | | | | | | 0. 1 | | | | |
| | | 0. 2 | 0. 2 | 0. 2 | 0. 2 | 0. 2 | 0. 2 | 0. 2 | 0. 2 | 0. 1 | 0. 2 | 0. 1 | | | |
| | | 0. 2 | 0. 4 | 0. 4 | 0. 2 | 0. 5 | 0. 4 | 0. 5 | 0. 4 | 0. 5 | 0. 4 | 0. 5 | 0. 5 | 0. 5 | 0. 5 |
| 0. 2 | 0. 2 | | | | | | | | | | | | | | |
| | | 0. 2 | 0. 4 | | | 1. 5 | 1. 0 | 0. 7 | 0. 7 | 0. 9 | 0. 4 | 0. 6 | 0. 5 | 0. 4 | |
| 2. 0 | 0. 8 | 0. 2 | 0. 1 | 0. 2 | 0. 1 | 0. 5 | 0. 2 | 0. 7 | 0. 2 | 0. 1 | 0. 8 | 0. 2 | 0. 8 | 0. 5 | |
| 71. 6 | 66. 5 | 62. 6 | 57. 6 | 69. 5 | 77. 2 | 62. 6 | 67. 6 | 64. 7 | 77. 5 | 63. 5 | 66. 1 | 70. 8 | 65. 8 | 66. 4 | 72. 4 |
| 0. 2 | 0. 2 | 0. 4 | 0. 4 | 0. 7 | 0. 5 | | | 0. 1 | 0. 1 | 0. 2 | 0. 4 | 0. 7 | 0. 2 | 0. 1 | |
| 2. 6 | 2. 2 | 1. 9 | 3. 0 | 1. 9 | 3. 0 | 2. 7 | 2. 2 | 2. 2 | 1. 9 | 3. 1 | 2. 3 | 2. 0 | 3. 3 | 3. 0 | 0. 2 |
| | | 0. 2 | 0. 2 | 0. 5 | 0. 6 | 0. 3 | 0. 5 | 1. 5 | 1. 4 | 3. 3 | 0. 6 | 0. 7 | 1. 0 | 1. 8 | 2. 4 |
| | | | | | | | | | | | 0. 1 | 0. 2 | 0. 2 | 0. 2 | 0. 4 |
| 0. 4 | 0. 4 | 0. 4 | 0. 6 | 0. 2 | 0. 3 | | | 0. 2 | | 0. 1 | 0. 2 | 0. 2 | | | |
| | 1. 2 | | | | | | | | | | | | 0. 1 | 0. 2 | 0. 4 |
| | | | | | | 0. 2 | 0. 5 | | | | | | | | |
| 2. 0 | 2. 9 | 3. 0 | 5. 2 | 1. 9 | 2. 3 | 1. 3 | 2. 9 | 1. 2 | 1. 7 | 2. 5 | 1. 7 | 2. 5 | 1. 4 | 2. 5 | 2. 1 |
| | | 0. 2 | 0. 2 | 0. 6 | 0. 9 | 0. 4 | 0. 8 | 0. 3 | 0. 6 | 1. 2 | 0. 4 | 0. 7 | 0. 3 | 0. 8 | 0. 2 |
| 0. 2 | 0. 6 | 0. 4 | 1. 6 | 0. 6 | 0. 9 | | | 1. 2 | 1. 6 | 3. 2 | 1. 7 | 2. 3 | 1. 5 | 2. 3 | 2. 5 |
| 1. 5 | 1. 7 | 1. 9 | 2. 6 | 1. 7 | 2. 3 | 2. 3 | 3. 2 | 1. 5 | 1. 6 | 3. 2 | 1. 7 | 2. 3 | 1. 5 | 2. 3 | 2. 5 |
| | | | | 0. 2 | 0. 2 | | | 0. 6 | 0. 7 | 0. 8 | 0. 2 | 0. 3 | 0. 3 | 0. 5 | 0. 4 |
| 0. 3 | 0. 7 | | | 0. 2 | 0. 3 | 0. 4 | 0. 4 | | | | 0. 2 | 0. 1 | | | |
| | | | | | | 0. 2 | 0. 1 | | | | | | | | |
| 0. 2 | 0. 4 | 0. 2 | 0. 2 | 0. 2 | 0. 1 | 0. 3 | 0. 6 | | | | 0. 2 | 0. 5 | 0. 3 | 0. 4 | 0. 7 |
| 6. 3 | 11. 2 | 7. 2 | 11. 8 | 5. 2 | 5. 2 | 5. 8 | 6. 7 | 3. 6 | 2. 5 | 0. 2 | 5. 1 | 6. 1 | 5. 2 | 5. 5 | |
| 100. 0 | 100. 0 | 100. 0 | 100. 0 | 100. 0 | 100. 0 | 100. 0 | 100. 0 | 100. 0 | 100. 0 | 100. 0 | 100. 0 | 100. 0 | 100. 0 | 100. 0 | 100. 0 |

## SORTIE DES BÂTIMENTS ÉTRANGERS.

| PAYS DE DESTINATION. | 1834. | | 1835. | | 1836. | | 1837. | | 1838. | | | MOYENNE QUINQUENNALE. | | 1839. | | |
|---|---|---|---|---|---|---|---|---|---|---|---|---|---|---|---|---|
| | Nombre. | Capacité. | Nombre. | Capacité. | Nombre. | Capacité. | Nombre. | Capacité. | Nombre. | Capacité. | Chargem[t]. | Nombre. | Capacité. | Nombre. | Capacité. | Chargem[t]. |
| | | Tonn. | | Tonn. | | Tonn. | | Tonn. | | Tonn. | Tonn. | | Tonn. | | Tonn. | Tonn. |
| FRANCE | 79 | 6,687 | 80 | 5,107 | 61 | 3,804 | 55 | 3,850 | 96 | 8,377 | 4,702 | 74 | 5,565 | 83 | 7,647 | 4,720 |
| PAYS-BAS | 153 | 9,177 | 120 | 7,547 | 126 | 6,669 | 54 | 3,592 | 74 | 5,111 | 4,919 | 102 | 6,339 | 51 | 2,950 | 2,252 |
| PRUSSE | 25 | 3,302 | 30 | 4,456 | 41 | 5,581 | 25 | 3,300 | 22 | 4,051 | 1,620 | 28 | 4,110 | 35 | 6,479 | 1,759 |
| VILLES ANSÉATIQUES | 125 | 7,340 | 103 | 9,768 | 163 | 10,466 | 153 | 10,369 | 135 | 8,393 | 7,693 | 148 | 9,247 | 93 | 6,486 | 5,735 |
| HANOVRE et OLDENBOURG | 80 | 5,150 | 67 | 5,506 | 34 | 2,125 | 28 | 1,779 | 41 | 2,025 | 764 | 50 | 3,275 | 24 | 1,432 | 560 |
| LUBECK | | | | | 1 | 85 | 1 | 51 | 1 | 80 | 80 | 1 | 45 | | | |
| AUTRICHE (y compris le Royaume Lombardo-Vénitien) | 2 | 315 | 3 | 654 | 3 | 476 | 2 | 286 | 3 | 873 | 873 | 2 | 321 | 1 | 196 | 163 |
| SARDAIGNE et PIÉMONT | 1 | 157 | 1 | 155 | 1 | 148 | | | 1 | 104 | 104 | 1 | 115 | 3 | 517 | 448 |
| DANEMARCK | 7 | 1,094 | 5 | 502 | 8 | 781 | 15 | 1,625 | 9 | 731 | 291 | 8 | 906 | 7 | 846 | 254 |
| TOSCANE, ÉTATS ROMAINS, MODÈNE, PARME ET LUCQUES | | | 2 | 242 | 3 | 351 | 3 | 438 | | | | 2 | 200 | 3 | 500 | 245 |
| DEUX-SICILES | 2 | 254 | 4 | 526 | 5 | 719 | 4 | 447 | 3 | 684 | 532 | 4 | 525 | 6 | 834 | 486 |
| RUSSIE | 9 | 1,505 | 16 | 2,112 | 21 | 2,769 | 30 | 5,166 | 30 | 5,836 | 1,935 | 21 | 3,478 | 24 | 4,173 | 558 |
| MECKLENBOURG-SCHWERIN | | | 2 | 364 | 7 | 1,203 | 8 | 1,144 | 3 | 586 | 85 | 4 | 619 | 19 | 3,656 | 222 |
| SUÈDE et NORWÉGE | 98 | 15,774 | 76 | 15,670 | 77 | 11,428 | 132 | 18,901 | 112 | 17,441 | 1,232 | 99 | 15,043 | 159 | 24,851 | 2,042 |
| ANGLETERRE (y compris Gibraltar, Malte et les îles Ioniennes) | 318 | 42,950 | 412 | 52,252 | 356 | 32,705 | 402 | 77,949 | 479 | 85,549 | 21,509 | 393 | 62,277 | 444 | 54,050 | 20,532 |
| ESPAGNE (y compris les îles Canaries) | 6 | 900 | 10 | 1,835 | 7 | 1,010 | 4 | 454 | 4 | 481 | 264 | 6 | 940 | 5 | 1,582 | 16 |
| PORTUGAL (y compris Madère, les îles du Cap-Vert et les Açores) | 13 | 2,508 | 4 | 832 | 2 | 343 | 4 | 599 | 10 | 1,925 | 224 | 7 | 1,245 | 29 | 6,384 | 101 |
| GRÈCE (y compris les îles de l'Archipel) | | | | | 2 | 351 | | | 1 | 97 | 1 | 1 | 99 | 2 | 597 | 193 |
| TURQUIE (y compris les îles de l'Archipel) | 5 | 1,151 | 4 | 1,135 | 10 | 1,494 | 4 | 719 | 8 | 1,569 | 1,211 | 6 | 1,199 | 9 | 2,135 | 1,374 |
| ÉGYPTE | | | 2 | 196 | 2 | 184 | | | 1 | 104 | 104 | 1 | 97 | 2 | 337 | 337 |
| ALGER | | | | | 1 | 94 | | | | | | | 19 | | | |
| ILES DE JAVA ET SUMATRA | | | 2 | 678 | 1 | 385 | | | 1 | 355 | 20 | 1 | 283 | 1 | 625 | |
| ILES PHILIPPINES | | | | | | | 1 | 556 | | | | | 111 | | | |
| ÉTATS-UNIS | 25 | 7,511 | 24 | 6,569 | 50 | 10,254 | 35 | 10,171 | 26 | 8,174 | 1,840 | 28 | 8,456 | 24 | 8,121 | 1,887 |
| CUBA ET PORTO-RICO (possessions Espagnoles) | 5 | 715 | 2 | 585 | 1 | 222 | 1 | 128 | 3 | 645 | 32 | 2 | 418 | 4 | 720 | 256 |
| HAÏTI | | | 2 | 389 | 1 | 227 | | | 2 | 359 | 170 | 1 | 199 | 1 | 211 | 45 |
| BRÉSIL | | | | | 1 | 239 | 8 | 1,787 | 6 | 1,380 | 991 | 3 | 759 | | | |
| RIO DE LA PLATA | | | | | 1 | 141 | 1 | 141 | 1 | 162 | 33 | 1 | 123 | | | |
| CHILI | | | | | | | 1 | 171 | | | | 1 | 154 | | | |
| PÉROU | | | | | | | | | | | | 1 | 209 | | | |
| MEXIQUE | 5 | 1,075 | 1 | 182 | | | | | | | | | | | | |
| A L'AVENTURE | 256 | 43,986 | 338 | 52,751 | 376 | 50,332 | 474 | 72,374 | 610 | 81,946 | 199 | 411 | 60,274 | 258 | 43,979 | |
| TOTAUX. | 1,193 | 149,458 | 1,373 | 167,256 | 1,545 | 165,087 | 1,440 | 215,585 | 1,685 | 256,956 | 51,298 | 1,407 | 186,865 | 1,245 | 160,798 | 43,811 |

### COMPARAISON DE 1839

| AVEC 1838. EN PLUS. Nombre. | Capacité. | Chargem[t]. | EN MOINS. Nombre. | Capacité. | Chargem[t]. | EN PLUS OU EN MOINS. Nombre. | Capacité. | Chargem[t]. | AVEC LA MOYENNE QUINQUENNALE. EN PLUS. Nombre. | Capacité. | EN MOINS. Nombre. | Capacité. | EN PLUS OU EN MOINS. Nombre. | Capacité. |
|---|---|---|---|---|---|---|---|---|---|---|---|---|---|---|
| | Tonn. | Tonn. | | Tonn. | Tonn. | p. °/o | p. °/o | p. °/o | | Tonn. | | Tonn. | p. °/o | p. °/o |
| | | | 15 | 750 | | 15. 5 | 8. 7 | 0. 4 | 9 | 2,082 | | | 12. 2 | 37. 4 |
| | | | 43 | 2,161 | 2,667 | 58. 1 | 42. 5 | 54. 2 | | | 71 | 5,589 | 60. 6 | 53. 5 |
| 11 | 2,448 | 159 | | | | 50. 0 | 60. 7 | 8. 6 | 5 | 2,259 | | | 17. 8 | 57. 6 |
| | | | 43 | 1,906 | 1,888 | 31. 1 | 22. 7 | 24. 8 | | | 55 | 2,761 | 37. 2 | 29. 8 |
| | | | 17 | 591 | 204 | 41. 5 | 29. 2 | 26. 7 | | | 26 | 1,841 | 52. 0 | 56. 2 |
| | | | 1 | 80 | 80 | | | | | | 1 | 43 | | |
| | | | 2 | 677 | 710 | 66. 6 | 77. 5 | 81. 5 | | | 1 | 525 | 50. 0 | 62. 5 |
| | | | | | | 200. 0 | 397. 1 | 550. 8 | 2 | 404 | | | 200. 0 | 357. 5 |
| 2 | 413 | 344 | | | | | | | | | | | | |
| | 115 | | 2 | | 57 | 22. 2 | 14. 4 | 19. 6 | | | 1 | 60 | 12. 5 | 6. 7 |
| | | | | | | | | | 1 | 500 | | | 50. 0 | 150. 0 |
| 3 | 500 | 245 | | | | | | | 1 | 500 | | | 50. 0 | 57. 0 |
| 1 | 140 | | | | 46 | 20. 0 | 20. 5 | 8. 6 | 2 | 299 | | | 14. 3 | 20. 9 |
| | | | 6 | 1,665 | 1,397 | 20. 0 | 28. 5 | 72. 2 | 3 | 695 | | | 40. 4 | 65. 2 |
| 16 | 3,270 | 157 | | | | 533. 3 | 847. 1 | 161. 2 | 15 | 3,057 | | | 375. 0 | 490. 6 |
| 27 | 7,410 | 810 | | | | 24. 1 | 42. 5 | 65. 7 | 40 | 9,808 | | | 40. 4 | 65. 2 |
| | | | 35 | 51,499 | 977 | 7. 3 | 60. 2 | 4. 1 | 51 | | | 28,227 | 15. 0 | 45. 3 |
| 1 | 901 | | | | 248 | 25. 0 | 187. 5 | 93. 9 | | 442 | 1 | | 16. 7 | 47. 1 |
| 19 | 4,459 | | | | 123 | 190. 0 | 251. 6 | 54. 9 | 22 | 5,159 | | | 514. 3 | 412. 8 |
| 1 | 210 | 193 | | | | | | | 1 | 217 | | | | 241. 1 |
| 1 | 566 | 63 | | | | 12. 2 | 36. 1 | 5. 2 | 3 | 956 | | | 50. 0 | 78. 1 |
| 1 | 223 | 223 | | | | 100. 0 | 214. 4 | 214. 4 | 1 | 250 | | | | 237. 1 |
| | | | | | | | | | | | | 19 | | |
| | 270 | | | | 20 | | 70. 1 | | | 542 | | | | 132. 5 |
| | | | | | | | | | | | | 57 | | |
| | | | | | | | | | | | | | 0. 2 | 0. 5 |
| | | | 3 | 227 | 218 | 50. 0 | 24. 9 | 25. 8 | | 230 | | | 0. 2 | 0. 5 |
| | | | | | | 14. 3 | 11. 4 | 3. 8 | | 110 | 1 | | 11. 1 | 6. 1 |
| 1 | 187 | 54 | | | 570 | | | 85. 1 | | 62 | | | | 12. 2 |
| | | | | | | | 8. 7 | 3. 8 | | 160 | | | | 10. 5 |
| | 135 | | | | 68 | | | | | | | | | 51. 4 |
| | | | 2 | 548 | 123 | 50. 0 | 48. 4 | 38. 7 | 1 | 126 | | | | |
| | | | | | | | | | | | 1 | 94 | | |
| | | | | | | | | | | | | 16 | | |
| 2 | 305 | 305 | | | | | | | 1 | 151 | | | 100. 0 | 76. 2 |
| 9 | 1,551 | | | | 77 | 42. 9 | 60. 4 | | 5 | | | 109 | 11. 1 | 2. 6 |
| | | 7,915 | 8 | 24,881 | | 1. 4 | 25. 2 | 22. 0 | 61 | 5,992 | | | 11. 7 | 8. 9 |

### PROPORTIONS POUR 100.

| 1834. Nombre. | Capacité. | 1835. Nombre. | Capacité. | 1836. Nombre. | Capacité. | 1837. Nombre. | Capacité. | 1838. Nombre. | Capacité. | Chargem[t]. | MOYENNE QUINQUENNALE. Nombre. | Capacité. | 1839. Nombre. | Capacité. | Chargem[t]. |
|---|---|---|---|---|---|---|---|---|---|---|---|---|---|---|---|
| 6. 6 | 4. 5 | 5. 8 | 3. 0 | 4. 5 | 2. 3 | 3. 8 | 1. 8 | 5. 7 | 3. 5 | 9. 2 | 5. 3 | 3. 0 | 6. 7 | 4. 8 | 10. 8 |
| 11. 1 | 6. 2 | 8. 7 | 4. 4 | 9. 4 | 4. 0 | 3. 8 | 1. 6 | 4. 4 | 2. 2 | 9. 6 | 7. 2 | 3. 4 | 2. 5 | 1. 8 | 5. 1 |
| 2. 1 | 2. 2 | 2. 2 | 2. 7 | 3. 1 | 3. 4 | 1. 7 | 1. 5 | 1. 5 | 1. 7 | 3. 1 | 1. 9 | 2. 2 | 2. 7 | 4. 0 | 4. 0 |
| 10. 5 | 4. 9 | 12. 0 | 5. 8 | 12. 1 | 6. 3 | 10. 6 | 4. 8 | 8. 0 | 3. 5 | 14. 9 | 10. 5 | 5. 0 | 7. 7 | 4. 0 | 15. 2 |
| 6. 7 | 5. 4 | 4. 9 | 3. 2 | 2. 5 | 1. 5 | 1. 9 | 0. 9 | 2. 4 | 0. 8 | 1. 5 | 3. 5 | 1. 7 | 1. 9 | 0. 9 | 1. 2 |
| | | | | 0. 1 | | | | 0. 1 | | 0. 1 | | | | | |
| | | | | | | | | | | | | | | | |
| 0. 2 | 0. 2 | 0. 2 | 0. 4 | 0. 2 | 0. 5 | 0. 1 | 0. 1 | 0. 5 | 0. 4 | 1. 7 | 0. 1 | 0. 5 | 0. 1 | 0. 1 | 0. 5 |
| | | 0. 2 | 0. 1 | 0. 1 | 0. 1 | 0. 1 | 0. 1 | 0. 1 | | 0. 2 | 0. 1 | | 0. 2 | 0. 3 | 1. 0 |
| | | 0. 1 | 0. 1 | 0. 2 | 0. 2 | 0. 2 | 0. 2 | | | | | | | | |
| 0. 2 | 0. 2 | | | | | | | | | | | | | | |
| | | 0. 2 | 0. 2 | 0. 4 | 0. 4 | 0. 5 | 0. 2 | 0. 5 | 0. 3 | 1. 0 | 0. 3 | 0. 5 | 0. 6 | 1. 1 | |
| 0. 2 | 0. 2 | 0. 3 | 0. 3 | 0. 4 | 0. 4 | 0. 5 | 0. 2 | 0. 2 | 0. 2 | 0. 2 | 0. 3 | 0. 5 | 0. 3 | 0. 5 | 0. 5 |
| 0. 7 | 1. 0 | 1. 2 | 1. 3 | 1. 6 | 1. 7 | 2. 1 | 2. 4 | 1. 8 | 2. 3 | 3. 8 | 1. 5 | 1. 8 | 1. 9 | 2. 6 | 1. 2 |
| | | 0. 2 | 0. 2 | 0. 5 | 0. 7 | 0. 5 | 0. 5 | 0. 2 | 0. 2 | 0. 2 | 0. 2 | 0. 2 | 0. 5 | 0. 5 | 0. 5 |
| 8. 2 | 9. 2 | 5. 5 | 8. 2 | 5. 7 | 6. 9 | 9. 2 | 8. 8 | 6. 6 | 7. 4 | 2. 4 | 7. 0 | 8. 0 | 11. 1 | 15. 5 | 4. 7 |
| 26. 7 | 28. 7 | 30. 0 | 31. 5 | 20. 5 | 31. 9 | 27. 9 | 30. 1 | 28. 4 | 36. 1 | 41. 5 | 27. 9 | 33. 3 | 35. 5 | 21. 2 | 46. 7 |
| 0. 5 | 0. 6 | 0. 7 | 1. 1 | 0. 5 | 0. 7 | 0. 5 | 0. 2 | 0. 2 | 0. 2 | 0. 5 | 0. 4 | 0. 5 | 0. 4 | 0. 9 | |
| 1. 1 | 1. 7 | 0. 3 | 0. 5 | 0. 1 | 0. 2 | 0. 3 | 0. 3 | 0. 6 | 0. 8 | 0. 4 | 0. 5 | 0. 7 | 2. 3 | 3. 9 | 0. 2 |
| | | | | 0. 1 | 0. 2 | | | | | | 0. 1 | 0. 2 | 0. 2 | 0. 2 | 0. 4 |
| 0. 4 | 0. 8 | 0. 5 | 0. 7 | 0. 8 | 0. 9 | 0. 3 | 0. 3 | 0. 5 | 0. 7 | 2. 4 | 0. 4 | 0. 6 | 0. 7 | 1. 3 | 2. 9 |
| | | 0. 1 | 0. 1 | 0. 1 | 0. 1 | | | 0. 1 | 0. 1 | 0. 2 | | | 0. 2 | 0. 2 | 0. 7 |
| | | | | 0. 1 | 0. 1 | | | | | | | | | | |
| | | | | | | | | | | | | | | | |
| | | 0. 2 | 0. 4 | | | 0. 2 | 0. 1 | | | | 0. 1 | 0. 2 | 0. 2 | 0. 4 | |
| | | | | 0. 2 | 0. 2 | | | | | | | | | | |
| | | | | | | 0. 2 | 0. 5 | | | | | | | | |
| 2. 1 | 4. 9 | 1. 8 | 3. 7 | 2. 2 | 6. 2 | 2. 4 | 4. 7 | 1. 5 | 3. 4 | 3. 6 | 3. 0 | 4. 3 | 1. 9 | 5. 0 | 4. 3 |
| 0. 2 | 0. 5 | 0. 1 | 0. 2 | 0. 1 | 0. 1 | 0. 1 | 0. 1 | 0. 2 | 0. 3 | 0. 1 | 0. 1 | 0. 2 | 0. 5 | 0. 5 | 0. 5 |
| | | 0. 1 | 0. 2 | 0. 1 | 0. 1 | | | 0. 1 | 0. 2 | 0. 3 | | | 0. 1 | 0. 1 | 0. 1 |
| | | 0. 1 | 0. 2 | 0. 1 | 0. 1 | 0. 5 | 0. 8 | 0. 3 | 0. 6 | 1. 9 | 0. 2 | 0. 4 | | | |
| 0. 1 | 0. 1 | | | 0. 1 | 0. 1 | 0. 1 | 0. 1 | 0. 1 | 0. 1 | 0. 1 | | | 0. 1 | | |
| | | | | 0. 2 | 0. 4 | 0. 1 | 0. 1 | | | | | | 0. 2 | | |
| 0. 4 | 0. 7 | 0. 1 | | | | | | 0. 1 | 0. 1 | 0. 5 | | | | | |
| 21. 5 | 29. 4 | 24. 6 | 31. 6 | 28. 0 | 50. 5 | 52. 9 | 35. 5 | 36. 2 | 34. 6 | 0. 4 | 29. 2 | 32. 2 | 20. 7 | 28. 6 | |
| 100. 0 | 100. 0 | 100. 0 | 100. 0 | 100. 0 | 100. 0 | 100. 0 | 100. 0 | 100. 0 | 100. 0 | 100. 0 | 100. 0 | 100. 0 | 100. 0 | 100. 0 | 100. 0 |

# MOUVEMENT SPÉCIAL DE LA NAVIGATION DANS LES PORTS DE BELGIQUE.

## ENTRÉE DES BÂTIMENTS CHARGÉS.

| PAYS DE PROVENANCE. | 1834. | | 1835. | | 1836. | | 1837. | | 1838. | | | MOYENNE QUINQUENNALE. | | 1839. | | |
|---|---|---|---|---|---|---|---|---|---|---|---|---|---|---|---|---|
| | Nombre. | Capacité. | Nombre. | Capacité. | Nombre. | Capacité. | Nombre. | Capacité. | Nombre. | Capacité. | Chargem^t. | Nombre. | Capacité. | Nombre. | Capacité. | Chargem^t. |
| | | Tonn. | | Tonn. | | Tonn. | | Tonn. | | Tonn. | Tonn. | | Tonn. | | Tonn. | Tonn. |
| FRANCE | 130 | 13,887 | 184 | 17,320 | 141 | 13,170 | 148 | 15,075 | 155 | 16,365 | 15,589 | 152 | 15,164 | 140 | 14,271 | 13,795 |
| PAYS-BAS | 55 | 3,259 | 84 | 5,335 | 83 | 5,266 | 78 | 5,883 | 104 | 7,645 | 7,271 | 81 | 5,478 | 87 | 6,970 | 6,655 |
| PRUSSE | 72 | 9,405 | 74 | 10,274 | 115 | 13,406 | 92 | 12,158 | 115 | 17,911 | 17,911 | 94 | 12,632 | 81 | 13,120 | 13,090 |
| VILLES ANSÉATIQUES | 50 | 3,349 | 57 | 3,818 | 83 | 4,547 | 41 | 2,217 | 47 | 2,813 | 2,711 | 55 | 3,349 | 35 | 4,291 | 3,994 |
| HANOVRE et OLDENBOURG | 191 | 9,660 | 204 | 11,061 | 175 | 8,390 | 172 | 8,047 | 269 | 12,757 | 12,757 | 202 | 9,985 | 34 | 1,574 | 1,547 |
| LUBECK | ... | ... | ... | ... | 1 | 50 | 1 | 40 | 4 | 250 | 250 | 1 | 68 | ... | ... | ... |
| AUTRICHE (y compris le Royaume Lombardo-Vénitien) | ... | ... | 3 | 702 | 7 | 1,020 | 4 | 647 | 17 | 2,965 | 2,875 | 6 | 1,067 | 5 | 822 | 822 |
| SARDAIGNE et PIÉMONT | 10 | 2,225 | 1 | 154 | ... | ... | 1 | 80 | 1 | 97 | 97 | 3 | 511 | ... | ... | ... |
| DANEMARCK | 42 | 2,801 | 47 | 2,480 | 64 | 3,745 | 33 | 2,209 | 40 | 2,152 | 2,152 | 45 | 2,677 | 13 | 706 | 706 |
| TOSCANE, ÉTATS ROMAINS, MODÈNE, PARME ET LUCQUES | 6 | 1,298 | 6 | 613 | 2 | 297 | 4 | 576 | 8 | 1,252 | 1,209 | 5 | 807 | 4 | 607 | 607 |
| DEUX-SICILES | 14 | 1,895 | 12 | 1,836 | 15 | 2,379 | 15 | 1,668 | 18 | 1,842 | 1,791 | 15 | 1,924 | 14 | 1,667 | 1,667 |
| RUSSIE | 117 | 16,567 | 174 | 25,669 | 145 | 22,365 | 247 | 38,514 | 216 | 38,881 | 38,881 | 180 | 28,399 | 268 | 49,471 | 49,471 |
| MECKLENBOURG-SCHWERIN | ... | ... | ... | ... | 20 | 1,683 | 7 | 413 | 10 | 939 | 939 | 7 | 607 | ... | ... | ... |
| SUÈDE et NORWÉGE | 141 | 18,460 | 119 | 16,095 | 108 | 13,724 | 192 | 28,899 | 152 | 19,288 | 19,249 | 142 | 19,293 | 158 | 24,109 | 23,947 |
| ANGLETERRE (y compris Gibraltar, Malte et les îles Ioniennes) | 564 | 64,478 | 621 | 70,572 | 602 | 91,962 | 729 | 125,122 | 771 | 147,093 | 63,598 | 658 | 99,845 | 709 | 72,527 | 50,128 |
| ESPAGNE (y compris les îles Canaries) | 34 | 4,278 | 20 | 3,067 | 19 | 2,295 | 18 | 2,037 | 19 | 1,970 | 1,935 | 22 | 2,729 | 18 | 2,270 | 1,683 |
| PORTUGAL (y compris Madère, les îles du Cap-Vert et les Açores) | 9 | 700 | 22 | 2,186 | 23 | 2,241 | 27 | 2,372 | 24 | 2,908 | 2,679 | 21 | 2,081 | 31 | 3,587 | 3,413 |
| GRÈCE (y compris les îles de l'Archipel) | ... | ... | 1 | 165 | 1 | 171 | ... | ... | 1 | 120 | 120 | 1 | 91 | ... | ... | ... |
| TURQUIE (y compris les îles de l'Archipel) | ... | ... | 6 | 969 | 4 | 385 | 4 | 524 | 1 | 200 | 200 | 3 | 415 | 7 | 1,141 | 1,141 |
| ÉGYPTE | 1 | 620 | ... | ... | 5 | 452 | ... | ... | 1 | 104 | 104 | 1 | 235 | 2 | 358 | 358 |
| MAROC | ... | ... | ... | ... | ... | ... | ... | ... | ... | ... | ... | ... | ... | 1 | 79 | 79 |
| ALGER | 1 | 47 | ... | ... | ... | ... | ... | ... | ... | ... | ... | | 9 | 1 | 63 | 63 |
| SYNGAPORE | ... | ... | ... | ... | ... | ... | ... | ... | ... | ... | ... | ... | ... | 1 | 326 | 326 |
| ILES DE JAVA ET SUMATRA | 8 | 2,396 | 4 | 1,392 | 2 | 820 | 1 | 345 | 1 | 355 | 355 | 3 | 1,062 | 6 | 2,785 | 2,785 |
| ILES PHILIPPINES | ... | ... | 2 | 341 | 4 | 1,344 | 2 | 1,069 | 1 | 405 | 405 | 2 | 632 | ... | ... | ... |
| ÉTATS-UNIS | 64 | 15,898 | 53 | 12,950 | 78 | 21,698 | 70 | 17,023 | 79 | 21,100 | 21,100 | 69 | 17,734 | 41 | 11,180 | 11,180 |
| CUBA ET PORTO-RICO (possessions Espagnoles) | 35 | 8,281 | 39 | 9,323 | 32 | 6,379 | 27 | 7,142 | 34 | 9,532 | 9,532 | 33 | 8,131 | 27 | 6,940 | 6,940 |
| JAMAÏQUE | ... | ... | ... | ... | ... | ... | ... | ... | ... | ... | ... | ... | ... | 4 | 744 | 685 |
| HAÏTI | 16 | 2,684 | 12 | 2,209 | 15 | 3,179 | 15 | 2,926 | 23 | 4,380 | 4,380 | 16 | 3,076 | 23 | 4,490 | 4,490 |
| BRÉSIL | 24 | 4,581 | 25 | 5,106 | 24 | 4,538 | 40 | 8,428 | 31 | 5,944 | 5,944 | 29 | 5,719 | 30 | 4,984 | 4,971 |
| RIO DE LA PLATA | 14 | 2,705 | 14 | 3,015 | 14 | 2,680 | 14 | 2,378 | 22 | 4,436 | 4,436 | 16 | 3,043 | 12 | 2,282 | 2,282 |
| CHILI | ... | ... | ... | ... | ... | ... | ... | ... | 1 | 113 | 113 | ... | 23 | ... | ... | ... |
| MEXIQUE | 5 | 866 | 4 | 861 | ... | ... | 1 | 229 | 1 | 105 | 105 | 2 | 412 | 2 | 246 | 246 |
| TOTAUX. | 1,603 | 190,340 | 1,788 | 207,513 | 1,782 | 228,186 | 1,983 | 286,021 | 2,166 | 323,922 | 238,488 | 1,864 | 247,196 | 1,754 | 251,610 | 216,071 |

| PAYS DE PROVENANCE. | COMPARAISON DE 1839 AVEC 1838. EN PLUS. | | | EN MOINS. | | | EN PLUS OU EN MOINS. | | | AVEC LA MOYENNE QUINQUENNALE. EN PLUS. | | EN MOINS. | | EN PLUS OU EN MOINS. | |
|---|---|---|---|---|---|---|---|---|---|---|---|---|---|---|---|
| | Nombre. | Capacité. | Chargem^t. | Nombre. | Capacité. | Chargem^t. | Nombre. | Capacité. | Chargem^t. | Nombre. | Capacité. | Nombre. | Capacité. | Nombre. | Capacité. |
| | | Tonn. | Tonn. | | Tonn. | Tonn. | p. % | p. % | p. % | | Tonn. | | Tonn. | p. % | p. % |
| FRANCE | ... | ... | ... | 15 | 2,094 | 1,594 | 9.7 | 12.8 | 10.5 | ... | ... | 12 | 893 | 78.9 | 5.9 |
| PAYS-BAS | ... | ... | ... | 17 | 675 | 616 | 16.3 | 8.8 | 8.5 | 6 | 1,492 | ... | ... | 7.4 | 27.2 |
| PRUSSE | ... | ... | ... | 34 | 4,791 | 4,821 | 29.6 | 26.7 | 21.3 | ... | 488 | 13 | ... | 13.8 | 3.9 |
| VILLES ANSÉATIQUES | ... | 1,478 | 1,283 | 12 | ... | ... | 25.5 | 52.5 | 47.3 | ... | 942 | 20 | ... | 37.5 | 28.1 |
| HANOVRE et OLDENBOURG | ... | ... | ... | 235 | 11,183 | 11,210 | 87.3 | 87.7 | 89.4 | ... | ... | 168 | 8,409 | 83.2 | 84.2 |
| LUBECK | ... | ... | ... | 4 | 250 | 250 | ... | ... | ... | ... | ... | 1 | 68 | ... | ... |
| AUTRICHE (y compris le Royaume Lombardo-Vénitien) | ... | ... | ... | 12 | 2,143 | 2,053 | 70.6 | 72.3 | 71.4 | ... | ... | 1 | 245 | 16.7 | 23.0 |
| SARDAIGNE et PIÉMONT | ... | ... | ... | 1 | 97 | 97 | ... | ... | ... | ... | ... | 3 | 511 | ... | ... |
| DANEMARCK | ... | ... | ... | 27 | 1,446 | 1,446 | 67.5 | 67.2 | 67.2 | ... | ... | 32 | 1,971 | 71.1 | 73.6 |
| TOSCANE, ÉTATS ROMAINS, MODÈNE, PARME ET LUCQUES | ... | ... | ... | 4 | 645 | 602 | 50.0 | 51.5 | 58.0 | ... | ... | 1 | 200 | 20.0 | 24.5 |
| DEUX-SICILES | ... | ... | ... | 4 | 175 | 124 | 22.2 | 9.5 | 6.9 | ... | ... | 1 | 257 | 8.9 | 13.3 |
| RUSSIE | 52 | 10,590 | 10,590 | ... | ... | ... | 24.1 | 27.2 | 27.2 | 88 | 21,072 | ... | ... | 48.9 | 74.2 |
| MECKLENBOURG-SCHWERIN | ... | ... | ... | 10 | 939 | 939 | ... | ... | ... | ... | ... | 7 | 607 | ... | ... |
| SUÈDE et NORWÉGE | 6 | 4,821 | 4,698 | ... | ... | ... | 4.0 | 25.0 | 24.4 | 16 | 4,816 | ... | ... | 11.3 | 25.0 |
| ANGLETERRE (y compris Gibraltar, Malte et les îles Ioniennes) | ... | ... | ... | 62 | 74,566 | 4,470 | 8.0 | 50.1 | 7.0 | 51 | ... | ... | 27,318 | 7.8 | 27.4 |
| ESPAGNE (y compris les îles Canaries) | ... | 300 | ... | 1 | ... | 252 | 5.3 | 15.2 | 13.0 | ... | ... | 4 | 459 | 18.2 | 16.8 |
| PORTUGAL (y compris Madère, les îles du Cap-Vert et les Açores) | 7 | 679 | 734 | ... | ... | ... | 29.2 | 23.3 | 27.4 | 10 | 1,506 | ... | ... | 47.6 | 72.4 |
| GRÈCE (y compris les îles de l'Archipel) | ... | ... | ... | 1 | 120 | 120 | ... | ... | ... | ... | ... | 1 | 91 | ... | ... |
| TURQUIE (y compris les îles de l'Archipel) | 6 | 941 | 941 | ... | ... | ... | 600.0 | 470.5 | 470.5 | 4 | 726 | ... | ... | 133.3 | 174.3 |
| ÉGYPTE | 1 | 254 | 254 | ... | ... | ... | ... | 244.2 | 244.2 | 1 | 123 | ... | ... | ... | 52.3 |
| MAROC | 1 | 79 | 79 | ... | ... | ... | ... | ... | ... | 1 | 79 | ... | ... | ... | ... |
| ALGER | 1 | 63 | 63 | ... | ... | ... | ... | ... | ... | 1 | 54 | ... | ... | ... | 600.0 |
| SYNGAPORE | 1 | 326 | 326 | ... | ... | ... | ... | ... | ... | 1 | 326 | ... | ... | ... | ... |
| ILES DE JAVA ET SUMATRA | 5 | 2,430 | 2,430 | ... | ... | ... | 500.0 | 684.5 | 684.5 | 3 | 1,723 | ... | ... | 100.0 | 162.2 |
| ILES PHILIPPINES | ... | ... | ... | 1 | 405 | 405 | ... | ... | ... | ... | ... | 2 | 632 | ... | ... |
| ÉTATS-UNIS | ... | ... | ... | 38 | 9,920 | 9,920 | 48.1 | 47.1 | 47.1 | ... | ... | 28 | 6,554 | 40.6 | 37.0 |
| CUBA ET PORTO-RICO (possessions Espagnoles) | ... | ... | ... | 7 | 2,592 | 2,592 | 20.6 | 27.2 | 27.2 | ... | ... | 6 | 1,191 | 18.2 | 14.6 |
| JAMAÏQUE | 4 | 744 | 685 | ... | ... | ... | ... | ... | ... | 4 | 744 | ... | ... | ... | ... |
| HAÏTI | ... | 110 | 110 | ... | ... | ... | ... | 2.5 | 2.5 | 7 | 1,414 | ... | ... | 43.7 | 46.0 |
| BRÉSIL | ... | ... | ... | 1 | 960 | 973 | 32.3 | 16.1 | 16.4 | 1 | ... | ... | 735 | 3.4 | 12.8 |
| RIO DE LA PLATA | ... | ... | ... | 10 | 2,154 | 2,154 | 45.4 | 48.5 | 48.5 | ... | ... | 4 | 761 | 25.0 | 25.0 |
| CHILI | ... | ... | ... | 1 | 113 | 113 | ... | ... | ... | ... | ... | ... | 23 | ... | ... |
| MEXIQUE | 1 | 141 | 141 | ... | ... | ... | 100.0 | 134.3 | 134.3 | ... | ... | ... | 166 | ... | 40.3 |
| TOTAUX. | ... | ... | ... | 412 | 92,312 | 22,417 | 19.0 | 28.5 | 9.4 | ... | ... | 110 | 15,586 | 5.9 | 6.3 |

| PAYS DE PROVENANCE. | PROPORTIONS POUR 100. 1834. | | 1835. | | 1836. | | 1837. | | 1838. | | | MOYENNE QUINQUENNALE. | | 1839. | | |
|---|---|---|---|---|---|---|---|---|---|---|---|---|---|---|---|---|
| | Nombre. | Capacité. | Nombre. | Capacité. | Nombre. | Capacité. | Nombre. | Capacité. | Nombre. | Capacité. | Chargem^t. | Nombre. | Capacité. | Nombre. | Capacité. | Chargem^t. |
| FRANCE | 8.1 | 7.3 | 10.3 | 8.3 | 7.9 | 5.8 | 7.5 | 5.3 | 7.2 | 5.0 | 6.5 | 8.1 | 6.1 | 8.0 | 6.2 | 6.4 |
| PAYS-BAS | 3.4 | 1.7 | 4.7 | 2.6 | 4.7 | 2.3 | 3.9 | 2.1 | 4.8 | 2.4 | 2.1 | 4.3 | 2.2 | 5.0 | 3.0 | 3.1 |
| PRUSSE | 4.5 | 4.9 | 4.1 | 4.9 | 6.4 | 5.9 | 4.6 | 4.3 | 5.3 | 5.5 | 7.5 | 5.0 | 5.1 | 4.6 | 5.7 | 6.0 |
| VILLES ANSÉATIQUES | 3.1 | 1.8 | 3.2 | 1.8 | 4.7 | 2.0 | 2.1 | 0.8 | 2.2 | 0.9 | 1.1 | 3.0 | 1.4 | 2.0 | 1.9 | 1.8 |
| HANOVRE et OLDENBOURG | 11.9 | 5.1 | 11.4 | 5.3 | 9.8 | 3.7 | 8.7 | 2.8 | 12.4 | 3.9 | 5.3 | 10.8 | 4.0 | 1.9 | 0.7 | 0.7 |
| LUBECK | ... | ... | ... | ... | 0.1 | ... | ... | ... | 0.2 | 0.1 | 0.1 | ... | ... | ... | ... | ... |
| AUTRICHE (y compris le Royaume Lombardo-Vénitien) | ... | ... | 0.2 | 0.3 | 0.4 | 0.5 | 0.2 | 0.2 | 0.8 | 0.9 | 1.2 | 0.3 | 0.4 | 0.3 | 0.4 | 0.4 |
| SARDAIGNE et PIÉMONT | 0.6 | 1.2 | 0.1 | 0.1 | ... | ... | ... | ... | ... | ... | ... | 0.2 | 0.2 | ... | ... | ... |
| DANEMARCK | 2.6 | 1.5 | 2.6 | 1.2 | 3.6 | 1.6 | 1.7 | 0.8 | 1.9 | 0.7 | 0.9 | 2.4 | 1.1 | 0.8 | 0.3 | 0.3 |
| TOSCANE, ÉTATS ROMAINS, MODÈNE, PARME ET LUCQUES | 0.4 | 0.7 | 0.3 | 0.3 | 0.1 | 0.1 | 0.2 | 0.2 | 0.4 | 0.4 | 0.5 | 0.3 | 0.3 | 0.2 | 0.3 | 0.3 |
| DEUX-SICILES | 0.9 | 1.0 | 0.7 | 0.9 | 0.8 | 1.0 | 0.8 | 0.6 | 0.8 | 0.6 | 0.8 | 0.8 | 0.8 | 0.8 | 0.7 | 0.8 |
| RUSSIE | 7.3 | 8.7 | 9.7 | 12.4 | 8.1 | 9.8 | 12.5 | 13.5 | 10.0 | 12.0 | 16.3 | 9.7 | 11.5 | 15.3 | 21.4 | 22.9 |
| MECKLENBOURG-SCHWERIN | ... | ... | ... | ... | 1.1 | 0.7 | 0.3 | 0.1 | 0.5 | 0.3 | 0.4 | 0.4 | 0.3 | ... | ... | ... |
| SUÈDE et NORWÉGE | 8.8 | 9.7 | 6.7 | 7.8 | 6.0 | 6.0 | 9.7 | 10.1 | 7.0 | 6.0 | 8.1 | 7.6 | 7.8 | 9.0 | 10.4 | 11.1 |
| ANGLETERRE (y compris Gibraltar, Malte et les îles Ioniennes) | 35.2 | 33.9 | 34.7 | 34.0 | 33.8 | 40.3 | 36.8 | 43.7 | 35.6 | 45.4 | 26.7 | 35.3 | 40.4 | 40.4 | 31.3 | 27.4 |
| ESPAGNE (y compris les îles Canaries) | 2.1 | 2.2 | 1.1 | 1.5 | 1.1 | 1.0 | 0.9 | 0.7 | 0.9 | 0.6 | 0.8 | 1.2 | 1.1 | 1.0 | 1.0 | 0.8 |
| PORTUGAL (y compris Madère, les îles du Cap-Vert et les Açores) | 0.6 | 0.3 | 1.2 | 1.0 | 1.3 | 1.0 | 1.4 | 0.8 | 1.1 | 0.9 | 1.1 | 1.1 | 0.9 | 1.8 | 1.5 | 1.6 |
| GRÈCE (y compris les îles de l'Archipel) | ... | ... | 0.1 | 0.1 | 0.1 | 0.1 | ... | ... | ... | ... | ... | ... | ... | ... | ... | ... |
| TURQUIE (y compris les îles de l'Archipel) | ... | ... | 0.3 | 0.5 | 0.2 | 0.2 | 0.2 | 0.2 | ... | 0.1 | 0.1 | 0.2 | 0.2 | 0.4 | 0.5 | 0.5 |
| ÉGYPTE | 0.1 | 0.3 | ... | ... | 0.3 | 0.2 | ... | ... | ... | ... | ... | ... | 0.1 | 0.1 | 0.1 | 0.2 |
| MAROC | ... | ... | ... | ... | ... | ... | ... | ... | ... | ... | ... | ... | ... | 0.1 | ... | ... |
| ALGER | 0.1 | ... | ... | ... | ... | ... | ... | ... | ... | ... | ... | ... | ... | 0.1 | ... | ... |
| SYNGAPORE | ... | ... | ... | ... | ... | ... | ... | ... | ... | ... | ... | ... | ... | 0.1 | 0.1 | 0.2 |
| ILES DE JAVA ET SUMATRA | 0.5 | 1.3 | 0.2 | 0.7 | 0.1 | 0.3 | ... | 0.1 | ... | 0.1 | 0.2 | 0.2 | 0.4 | 0.3 | 1.2 | 1.3 |
| ILES PHILIPPINES | ... | ... | 0.1 | 0.2 | 0.2 | 0.6 | 0.1 | 0.4 | ... | 0.1 | 0.2 | 0.1 | 0.2 | ... | ... | ... |
| ÉTATS-UNIS | 4.0 | 8.4 | 3.0 | 6.2 | 4.4 | 9.5 | 3.5 | 6.0 | 3.7 | 6.5 | 8.9 | 3.7 | 7.2 | 2.3 | 4.9 | 5.2 |
| CUBA ET PORTO-RICO (possessions Espagnoles) | 2.2 | 4.4 | 2.2 | 4.5 | 1.8 | 2.8 | 1.4 | 2.5 | 1.6 | 3.0 | 4.0 | 1.8 | 3.3 | 1.5 | 3.0 | 3.2 |
| JAMAÏQUE | ... | ... | ... | ... | ... | ... | ... | ... | ... | ... | ... | ... | ... | 0.2 | 0.3 | 0.3 |
| HAÏTI | 1.0 | 1.4 | 0.7 | 1.1 | 0.8 | 1.4 | 0.8 | 1.0 | 1.1 | 1.4 | 1.8 | 0.9 | 1.3 | 1.3 | 1.9 | 2.1 |
| BRÉSIL | 1.4 | 2.4 | 1.3 | 2.5 | 1.4 | 2.0 | 2.0 | 2.9 | 1.5 | 1.8 | 2.5 | 1.6 | 2.3 | 1.7 | 2.1 | 2.3 |
| RIO DE LA PLATA | 0.9 | 1.4 | 0.9 | 1.4 | 0.8 | 1.2 | 0.7 | 0.8 | 1.0 | 1.4 | 1.9 | 0.9 | 1.2 | 0.7 | 1.0 | 1.0 |
| CHILI | ... | ... | ... | ... | ... | ... | ... | ... | ... | ... | ... | ... | ... | ... | ... | ... |
| MEXIQUE | 0.3 | 0.4 | 0.2 | 0.4 | ... | ... | ... | 0.1 | ... | ... | ... | 0.1 | 0.2 | 0.1 | 0.1 | 0.1 |
| TOTAUX. | 100.0 | 100.0 | 100.0 | 100.0 | 100.0 | 100.0 | 100.0 | 100.0 | 100.0 | 100.0 | 100.0 | 100.0 | 100.0 | 100.0 | 100.0 | 100.0 |

# MOUVEMENT SPÉCIAL DE LA NAVIGATION DANS LES PORTS DE BELGIQUE.



## ENTRÉE DES BÂTIMENTS BELGES CHARGÉS.

| PAYS DE PROVENANCE. | 1834. | | 1835. | | 1836. | | 1837. | | 1838. | | | MOYENNE QUINQUENNALE. | | 1839. | | |
|---|---|---|---|---|---|---|---|---|---|---|---|---|---|---|---|---|
| | Nombre. | Capacité. | Nombre. | Capacité. | Nombre. | Capacité. | Nombre. | Capacité. | Nombre. | Capacité. | Chargem.ts | Nombre. | Capacité. | Nombre. | Capacité. | Chargem.ts |
| | | Tonn. | | Tonn. | | Tonn. | | Tonn. | | Tonn. | Tonn. | | Tonn. | | Tonn. | Tonn. |
| FRANCE | 28 | 3,050 | 54 | 5,150 | 44 | 4,539 | 54 | 5,338 | 48 | 4,750 | 4,184 | 42 | 4,119 | 38 | 3,478 | 3,195 |
| PAYS-BAS | 2 | 90 | 40 | 2,995 | 42 | 2,710 | 63 | 4,581 | 60 | 4,858 | 4,779 | 45 | 3,048 | 68 | 5,251 | 5,065 |
| PRUSSE | 7 | 696 | 4 | 548 | | | 5 | 561 | 4 | 429 | 429 | 4 | 407 | 5 | 555 | 555 |
| VILLES ANSÉATIQUES | 21 | 1,627 | 18 | 1,775 | 15 | 1,175 | 10 | 820 | 10 | 976 | 897 | 15 | 1,274 | 21 | 3,503 | 3,366 |
| HANOVRE et OLDENBOURG | 4 | 259 | 8 | 504 | 7 | 540 | 4 | 274 | | | | 5 | 315 | | | |
| AUTRICHE (y compris le Royaume Lombardo-Vénitien) | | | | | 2 | 226 | | | 1 | 225 | 135 | 1 | 90 | 1 | 201 | 201 |
| SARDAIGNE et PIÉMONT | 2 | 384 | | | | | | | | | | | 77 | | | |
| DANEMARCK | | | | | | | 2 | 290 | | | | | 58 | | | |
| TOSCANE, ÉTATS ROMAINS, MODÈNE, PARME ET LUCQUES | | | 1 | 79 | | | 2 | 206 | 2 | 208 | 187 | 1 | 99 | | | |
| DEUX-SICILES | 4 | 659 | 2 | 358 | 5 | 696 | 5 | 554 | 4 | 361 | 361 | 4 | 481 | 4 | 463 | 463 |
| RUSSIE | 1 | 252 | 3 | 680 | | | 14 | 1,892 | 9 | 1,593 | 1,593 | 5 | 845 | 15 | 2,570 | 2,570 |
| SUÈDE et NORWÉGE | 7 | 527 | 5 | 537 | 8 | 810 | 11 | 878 | 5 | 441 | 402 | 7 | 658 | 12 | 871 | 849 |
| ANGLETERRE (y compris Gibraltar, Malte et les îles Ioniennes) | 309 | 50,860 | 285 | 28,068 | 320 | 50,922 | 335 | 49,990 | 348 | 72,570 | 39,157 | 319 | 40,234 | 347 | 46,293 | 38,835 |
| ESPAGNE (y compris les îles Canaries) | 9 | 1,098 | 4 | 696 | 4 | 461 | 1 | 164 | 1 | 105 | 105 | 4 | 497 | 2 | 227 | 227 |
| PORTUGAL (y compris Madère, les îles du Cap-Vert et les Açores) | 9 | 799 | 15 | 1,682 | 15 | 1,601 | 25 | 2,108 | 17 | 2,562 | 2,135 | 16 | 1,691 | 25 | 3,087 | 2,956 |
| TURQUIE (y compris les îles de l'Archipel) | | | | | 3 | 320 | 2 | 358 | 1 | 200 | 200 | 1 | 176 | 5 | 771 | 771 |
| MAROC | | | | | | | | | | | | | | 1 | 179 | 179 |
| ALGER | 1 | 47 | | | | | | | | | | | 9 | | | |
| ILES DE JAVA ET SUMATRA | 1 | 209 | | | | | | | | | | | 42 | | | |
| ILES PHILIPPINES | | | 1 | 209 | | | | | | | | | 40 | | | |
| ÉTATS-UNIS | | | 1 | 224 | | | 2 | 340 | 5 | 792 | 792 | 2 | 271 | 4 | 882 | 882 |
| CUBA ET PORTO-RICO (possessions Espagnoles) | 9 | 1,608 | 15 | 2,410 | 15 | 2,545 | 10 | 1,954 | 7 | 1,465 | 1,465 | 11 | 1,996 | 9 | 1,954 | 1,954 |
| HAÏTI | 7 | 1,060 | 9 | 1,295 | 11 | 1,775 | 12 | 2,041 | 11 | 1,970 | 1,970 | 10 | 1,628 | 9 | 1,682 | 1,660 |
| BRÉSIL | | | 1 | 105 | | | 1 | 165 | | | | | 54 | 2 | 359 | 359 |
| RIO DE LA PLATA | | | | | | | | | 1 | 115 | 115 | | 25 | | | |
| CHILI | | | 1 | 180 | | | 1 | 229 | 1 | 105 | 105 | 1 | 105 | 2 | 246 | 246 |
| MEXIQUE | | | | | | | | | | | | | | | | |
| TOTAUX | 423 | 43,576 | 472 | 47,409 | 493 | 67,808 | 540 | 71,282 | 546 | 95,478 | 59,253 | 495 | 64,711 | 572 | 75,055 | 64,702 |

### COMPARAISON DE 1839

| AVEC 1838. EN PLUS. Nombre. | Capacité. | Chargem.ts | EN MOINS. Nombre. | Capacité. | Chargem.ts | EN PLUS OU EN MOINS. Nombre. | Capacité. | Chargem.ts | AVEC LA MOYENNE QUINQUENNALE. EN PLUS. Nombre. | Capacité. | EN MOINS. Nombre. | Capacité. | EN PLUS OU EN MOINS. Nombre. | Capacité. |
|---|---|---|---|---|---|---|---|---|---|---|---|---|---|---|
| | Tonn. | Tonn. | | Tonn. | Tonn. | p. °/o | p. °/o | p. °/o | | Tonn. | | Tonn. | p. °/o | p. °/o |
| | | | 10 | 1,261 | 991 | 20. 8 | 26. 6 | 23. 7 | | | 4 | 641 | 9. 5 | 18. 5 |
| | 393 | 286 | 1 | | | 1. 4 | 8. 1 | 6. 0 | 25 | 2,205 | | | 51. 1 | 42. 0 |
| 1 | 126 | 126 | | | | 25. 0 | 29. 4 | 29. 4 | 1 | 148 | | | 25. 0 | 26. 7 |
| 11 | 2,587 | 2,560 | | | | 110. 0 | 265. 1 | 264. 1 | 6 | 2,389 | | | 40. 0 | 64. 2 |
| | | | | | | | | | | | 5 | 315 | | |
| | | 68 | | 22 | | | 9. 9 | 51. 1 | | 111 | | | 55. 2 | |
| | | | | | | | | | | | | 77 | | |
| | | | | | | | | | | | | 58 | | |
| | | | 2 | 208 | 187 | | | | | | 1 | 99 | | |
| | 202 | 202 | | | | | 77. 4 | 77. 4 | | | | 18 | 5. 9 | |
| 6 | 1,177 | 1,177 | | | | 150. 0 | 84. 5 | 84. 5 | 10 | 1,727 | | | 200. 0 | 67. 2 |
| 7 | 450 | 458 | | | | 140. 0 | 97. 5 | 100. 0 | 5 | 953 | | | 71. 4 | 26. 7 |
| | | | 1 | 26,947 | 302 | 0. 3 | 36. 0 | 0. 8 | 28 | | | | 9. 0 | |
| 1 | 122 | 122 | | | | | 116. 2 | 116. 2 | | | 2 | 270 | 50. 0 | 119. 0 |
| 8 | 725 | 825 | | | | 47. 0 | 30. 7 | 38. 6 | 9 | 1,396 | | | 56. 2 | 45. 2 |
| 4 | 571 | 571 | | | | 400. 0 | 285. 5 | 285. 5 | 4 | 595 | | | 400. 0 | 77. 2 |
| 1 | 179 | 179 | | | | | | | 1 | 179 | | | | |
| | | | | | | | | | | | | 9 | | |
| | | | | | | | | | | | | 42 | | |
| | | | | | | | | | | | | 40 | | |
| | 90 | 90 | 1 | | | 20. 0 | 11. 4 | 11. 4 | 2 | 611 | | | 100. 0 | 225. 5 |
| 2 | 491 | 491 | | | | 38. 5 | 35. 6 | 35. 6 | | | 2 | 42 | 18. 2 | 2. 1 |
| | 1 | 1 | | | | | 0. 2 | 0. 2 | | 65 | | | | 12. 4 |
| | | | 2 | 288 | 501 | 18. 2 | 14. 6 | 15. 5 | | 54 | 1 | | 10. 0 | 5. 5 |
| 2 | 359 | 359 | | | | | | | 2 | 505 | | | | 56. 5 |
| | | | 1 | 115 | 115 | | | | | | | 25 | | |
| 1 | 141 | 141 | | | | | 134. 5 | 134. 3 | 1 | 143 | | | | 141. 7 |
| 26 | | 5,449 | | 20,445 | | | 4. 8 | 21. 9 | 9. 2 | 77 | 8,532 | | | 15. 5 | 12. 9 |

### PROPORTIONS POUR 100.

| 1834. Nombre. | Capacité. | 1835. Nombre. | Capacité. | 1836. Nombre. | Capacité. | 1837. Nombre. | Capacité. | 1838. Nombre. | Capacité. | Chargem.ts | MOYENNE QUINQUENNALE. Nombre. | Capacité. | 1839. Nombre. | Capacité. | Chargem.ts |
|---|---|---|---|---|---|---|---|---|---|---|---|---|---|---|---|
| 6. 6 | 7. 6 | 11. 4 | 10. 8 | 8. 9 | 6. 4 | 6. 3 | 4. 7 | 8. 8 | 5. 1 | 7. 1 | 8. 5 | 6. 4 | 6. 7 | 4. 8 | 4. 9 |
| 0. 5 | 0. 2 | 0. 8 | 0. 3 | 8. 5 | 4. 0 | 11. 7 | 6. 4 | 12. 6 | 5. 2 | 8. 1 | 9. 1 | 4. 7 | 11. 9 | 7. 2 | 7. 8 |
| 1. 6 | 1. 6 | 0. 8 | 0. 7 | | | 0. 9 | 0. 8 | 0. 7 | 0. 5 | 0. 7 | 0. 8 | 0. 6 | 0. 9 | 0. 7 | 0. 9 |
| 5. 0 | 5. 7 | 5. 8 | 5. 7 | 5. 1 | 1. 7 | 1. 8 | 1. 1 | 1. 8 | 1. 0 | 1. 5 | 3. 0 | 2. 0 | 5. 7 | 4. 9 | 5. 0 |
| 1. 0 | 0. 6 | 1. 7 | 1. 1 | 1. 4 | 0. 9 | 0. 7 | 0. 4 | | | | 1. 0 | 0. 5 | | | |
| | | | | 0. 4 | 0. 3 | | | 0. 2 | 0. 2 | 0. 2 | 0. 2 | 0. 1 | 0. 2 | 0. 3 | 0. 2 |
| 0. 5 | 0. 9 | | | | | | | | | | | 0. 1 | | | |
| | | | | | | | | | | | | 0. 1 | | | |
| | | 0. 2 | 0. 2 | | | | | | | | | | | | |
| | | 0. 4 | 0. 4 | | | | | | | | | | | | |
| 1. 0 | 1. 3 | 0. 4 | 0. 6 | 1. 0 | 1. 0 | 0. 9 | 0. 8 | 0. 7 | 0. 5 | 0. 4 | 0. 8 | 0. 7 | 0. 7 | 0. 6 | 0. 7 |
| 0. 2 | 0. 0 | 0. 7 | 1. 4 | | | 2. 6 | 2. 7 | 1. 7 | 1. 5 | 2. 4 | 1. 0 | 1. 3 | 2. 6 | 3. 5 | 4. 0 |
| 1. 6 | 1. 2 | 1. 1 | 1. 1 | 1. 6 | 1. 2 | 2. 0 | 1. 2 | 0. 9 | 0. 5 | 0. 7 | 1. 4 | 1. 0 | 2. 1 | 1. 2 | 1. 3 |
| 75. 1 | 70. 8 | 60. 4 | 59. 2 | 64. 9 | 73. 8 | 62. 0 | 70. 0 | 65. 7 | 77. 3 | 66. 0 | 64. 5 | 71. 4 | 60. 8 | 65. 3 | 60. 0 |
| 2. 1 | 2. 5 | 0. 8 | 1. 4 | 0. 8 | 0. 7 | 0. 2 | 0. 2 | 0. 2 | 0. 1 | 0. 2 | 0. 8 | 0. 5 | 0. 5 | 0. 3 | 0. 3 |
| 2. 1 | 1. 6 | 3. 2 | 3. 6 | 3. 1 | 2. 4 | 4. 3 | 3. 0 | 3. 1 | 2. 3 | 3. 6 | 3. 3 | 2. 6 | 4. 4 | 4. 2 | 4. 6 |
| 4. 1 | 2. 9 | 2. 4 | 2. 4 | 0. 6 | 0. 4 | 0. 4 | 0. 5 | 0. 2 | 0. 2 | 0. 3 | 0. 3 | 0. 3 | 0. 9 | 1. 0 | 1. 1 |
| | | | | | | | | | | | | | 0. 2 | 0. 2 | 0. 3 |
| | | | | | | | | | | | | | | | |
| 0. 2 | 0. 1 | | | | | | | | | | | 0. 1 | | | |
| 0. 2 | 0. 5 | | | | | | | | | | | | | | |
| | | 0. 2 | 0. 4 | | | | | | | | | 0. 1 | | | |
| 0. 9 | 0. 9 | 0. 2 | 0. 3 | 0. 9 | 0. 9 | 0. 4 | 0. 3 | 0. 5 | 0. 3 | 0. 4 | 0. 4 | 0. 4 | 0. 7 | 1. 2 | 1. 4 |
| 5. 6 | 1. 6 | 5. 0 | 2. 3 | 2. 2 | 0. 9 | 2. 2 | 0. 9 | 2. 5 | 0. 9 | 1. 2 | 3. 5 | 1. 4 | 11. 9 | 7. 2 | 7. 8 |
| 0. 4 | 0. 5 | 0. 4 | 0. 5 | 0. 3 | 0. 1 | 0. 1 | 0. 2 | 0. 4 | 0. 5 | 0. 6 | 0. 3 | 0. 4 | 0. 5 | 0. 4 | 0. 4 |
| 0. 7 | 1. 2 | 0. 1 | 0. 1 | | | 0. 1 | 0. 2 | 0. 1 | 0. 2 | 0. 1 | 0. 1 | 0. 2 | | | |
| 15. 0 | 11. 1 | 15. 0 | 15. 0 | 11. 2 | 14. 0 | 16. 2 | 17. 1 | 12. 8 | 16. 3 | 20. 9 | 12. 7 | 15. 1 | 21. 4 | 29. 6 | 51. 0 |
| | | | | 1. 5 | 1. 0 | 0. 5 | 0. 2 | 0. 6 | 0. 4 | 0. 5 | 0. 5 | 0. 3 | | | |
| 8. 6 | 9. 7 | 7. 8 | 8. 1 | 12. 5 | 13. 1 | 9. 0 | 8. 2 | 10. 5 | 9. 9 | 10. 2 | 12. 4 | 14. 7 | 15. 3 | | |
| 21. 6 | 22. 9 | 25. 5 | 26. 6 | 21. 0 | 20. 2 | 27. 5 | 35. 0 | 26. 1 | 32. 5 | 15. 7 | 24. 7 | 29. 4 | 50. 6 | 16. 6 | 15. 4 |
| 2. 1 | 2. 2 | 1. 2 | 1. 5 | 1. 2 | 1. 1 | 1. 2 | 0. 9 | 1. 1 | 0. 8 | 1. 0 | 1. 5 | 1. 2 | 1. 4 | 1. 5 | 1. 0 |
| | | 0. 5 | 0. 3 | 0. 6 | 0. 4 | 0. 3 | 0. 1 | 0. 4 | 0. 2 | 0. 3 | 0. 4 | 0. 2 | 0. 5 | 0. 3 | 0. 5 |
| | | 0. 1 | 0. 1 | 0. 1 | | | | 0. 1 | 0. 1 | | 0. 1 | 0. 1 | | | |
| | | 0. 4 | 0. 6 | 0. 1 | | 0. 1 | | | | | 0. 1 | 0. 1 | 0. 2 | 0. 2 | 0. 2 |
| | | | | | | | | | | | 0. 1 | 0. 1 | | | |
| | | | | 0. 4 | 0. 3 | | | 0. 1 | | 0. 1 | 0. 1 | 0. 1 | 0. 2 | 0. 2 | 0. 2 |
| | | | | | | | | | | | | | 0. 1 | 0. 2 | 0. 2 |
| | | | | | | | | | | | | | 0. 1 | 0. 1 | |
| 0. 6 | 1. 5 | 0. 3 | 0. 9 | 0. 2 | 0. 5 | 0. 1 | 0. 2 | 0. 1 | 0. 2 | 0. 2 | 0. 2 | 0. 5 | 0. 5 | 1. 8 | 1. 8 |
| | | 0. 1 | 0. 1 | 0. 3 | 0. 9 | 0. 1 | 0. 5 | 0. 1 | 0. 2 | 0. 2 | 0. 1 | 0. 3 | | | |
| 5. 4 | 10. 8 | 4. 0 | 8. 0 | 6. 0 | 15. 5 | 4. 7 | 7. 8 | 4. 6 | 8. 8 | 11. 5 | 4. 9 | 9. 6 | 5. 1 | 6. 5 | 6. 8 |
| 2. 2 | 4. 6 | 2. 0 | 4. 3 | 1. 3 | 2. 4 | 1. 2 | 2. 4 | 1. 6 | 3. 5 | 4. 5 | 1. 7 | 3. 4 | 1. 5 | 3. 1 | 3. 3 |
| | | | | | | | | | | | | | 0. 5 | 0. 4 | 0. 5 |
| 1. 3 | 1. 5 | 0. 8 | 1. 2 | 1. 0 | 1. 6 | 0. 8 | 1. 0 | 1. 5 | 1. 7 | 2. 1 | 1. 1 | 1. 4 | 1. 8 | 2. 5 | 2. 6 |
| 1. 3 | 2. 2 | 1. 5 | 3. 0 | 1. 0 | 1. 7 | 1. 9 | 3. 0 | 1. 2 | 1. 7 | 2. 2 | 1. 4 | 2. 4 | 1. 8 | 2. 1 | 2. 2 |
| 1. 3 | 2. 0 | 0. 7 | 1. 1 | 1. 1 | 1. 7 | 0. 9 | 1. 0 | 1. 3 | 1. 9 | 2. 5 | 1. 1 | 1. 6 | 0. 9 | 1. 2 | 1. 3 |
| 0. 4 | 0. 6 | 0. 2 | 0. 4 | | | | | | | | 0. 1 | 0. 2 | | | |
| 100. 0 | 100. 0 | 100. 0 | 100. 0 | 100. 0 | 100. 0 | 100. 0 | 100. 0 | 100. 0 | 100. 0 | 100. 0 | 100. 0 | 100. 0 | 100. 0 | 100. 0 | 100. 0 |

## ENTRÉE DES BÂTIMENTS ÉTRANGERS CHARGÉS.

| PAYS DE PROVENANCE. | 1834. | | 1835. | | 1836. | | 1837. | | 1838. | | | MOYENNE QUINQUENNALE. | | 1839. | | |
|---|---|---|---|---|---|---|---|---|---|---|---|---|---|---|---|---|
| | Nombre. | Capacité. | Nombre. | Capacité. | Nombre. | Capacité. | Nombre. | Capacité. | Nombre. | Capacité. | Chargem.ts | Nombre. | Capacité. | Nombre. | Capacité. | Chargem.ts |
| | | Tonn. | | Tonn. | | Tonn. | | Tonn. | | Tonn. | Tonn. | | Tonn. | | Tonn. | Tonn. |
| FRANCE | 102 | 10,857 | 130 | 12,190 | 97 | 8,811 | 114 | 11,757 | 107 | 11,636 | 11,205 | 110 | 11,044 | 102 | 10,795 | 10,602 |
| PAYS-BAS | 53 | 5,165 | 38 | 2,540 | 41 | 2,556 | 15 | 1,502 | 35 | 2,787 | 2,492 | 36 | 2,450 | 19 | 1,719 | 1,596 |
| PRUSSE | 63 | 8,709 | 70 | 9,926 | 115 | 15,406 | 87 | 11,597 | 111 | 17,482 | 17,482 | 89 | 12,224 | 76 | 12,563 | 12,355 |
| VILLES ANSÉATIQUES | 29 | 1,722 | 39 | 2,045 | 68 | 5,372 | 51 | 1,597 | 37 | 1,837 | 1,814 | 41 | 2,075 | 14 | 738 | 728 |
| HANOVRE et OLDENBOURG | 187 | 9,401 | 196 | 10,557 | 168 | 7,850 | 168 | 7,773 | 209 | 13,757 | 13,757 | 198 | 9,668 | 54 | 1,574 | 1,547 |
| LUBECK | | | | | 1 | 50 | 1 | 40 | 4 | 250 | 250 | 1 | 68 | | | |
| AUTRICHE (y compris le Royaume Lombardo-Vénitien) | | | 3 | 702 | 5 | 794 | 4 | 647 | 16 | 2,742 | 2,742 | 6 | 977 | 4 | 621 | 621 |
| SARDAIGNE et PIÉMONT | 8 | 1,841 | 1 | 154 | | | 1 | 80 | 1 | 97 | 97 | 2 | 454 | | | |
| DANEMARCK | 42 | 2,801 | 47 | 2,480 | 64 | 5,745 | 51 | 1,919 | 40 | 2,152 | 2,152 | 45 | 2,619 | 15 | 706 | 706 |
| TOSCANE, ÉTATS-ROMAINS, MODÈNE, PARME ET LUCQUES | 6 | 1,298 | 5 | 554 | 2 | 297 | 2 | 370 | 6 | 1,044 | 1,022 | 4 | 708 | 4 | 607 | 607 |
| DEUX-SICILES | 10 | 1,356 | 10 | 1,578 | 10 | 1,685 | 10 | 1,154 | 14 | 1,581 | 1,539 | 11 | 1,442 | 10 | 1,204 | 1,204 |
| RUSSIE | 116 | 16,515 | 171 | 24,989 | 145 | 22,265 | 235 | 36,622 | 207 | 37,488 | 37,488 | 174 | 27,556 | 253 | 40,901 | 40,901 |
| MECKLENBOURG-SCHWERIN | | | | | 20 | 1,685 | 7 | 415 | 10 | 939 | 939 | 7 | 667 | | | |
| SUÈDE et NORWÉGE | 154 | 17,953 | 114 | 13,558 | 100 | 12,914 | 181 | 28,021 | 147 | 18,847 | 18,847 | 135 | 18,654 | 146 | 23,238 | 23,107 |
| ANGLETERRE (y compris Gibraltar, Malte et les îles Ioniennes) | 255 | 35,618 | 336 | 42,304 | 282 | 41,940 | 394 | 75,222 | 425 | 74,825 | 24,461 | 358 | 55,621 | 362 | 36,504 | 20,295 |
| ESPAGNE (y compris les îles Canaries) | 25 | 3,180 | 16 | 2,411 | 15 | 1,854 | 17 | 1,875 | 18 | 1,865 | 1,850 | 18 | 2,253 | 16 | 2,045 | 1,456 |
| PORTUGAL (y compris Madère, les îles du Cap-Vert et les Açores) | | | 7 | 504 | 8 | 640 | 4 | 264 | 7 | 546 | 546 | 5 | 391 | 6 | 500 | 457 |
| GRÈCE (y compris les îles de l'Archipel) | | | 1 | 105 | 1 | 171 | | | 1 | 120 | 120 | 1 | 91 | | | |
| TURQUIE (y compris les îles de l'Archipel) | | | 6 | 969 | 1 | 65 | 2 | 106 | | | | 2 | 240 | 2 | 370 | 370 |
| ÉGYPTE | 1 | 620 | | | 5 | 452 | | | 1 | 104 | 104 | 1 | 253 | 2 | 358 | 358 |
| ALGER | | | | | | | | | | | | | | 1 | 63 | 63 |
| SYNGAPORE | | | | | | | | | | | | | | 1 | 326 | 326 |
| ILES DE JAVA ET SUMATRA | 7 | 2,187 | 4 | 1,592 | 2 | 820 | 1 | 345 | 1 | 355 | 355 | 3 | 1,020 | 6 | 2,785 | 2,785 |
| ILES PHILIPPINES | | | 1 | 141 | 4 | 1,544 | 2 | 1,069 | 1 | 405 | 405 | 2 | 592 | | | |
| ÉTATS-UNIS | 64 | 15,898 | 52 | 12,726 | 78 | 21,698 | 68 | 16,685 | 74 | 20,308 | 20,308 | 67 | 17,455 | 57 | 10,398 | 10,398 |
| CUBA ET PORTO-RICO (possessions Espagnoles) | 26 | 6,675 | 26 | 6,915 | 17 | 5,836 | 17 | 5,188 | 27 | 8,069 | 8,069 | 23 | 6,156 | 18 | 4,986 | 4,986 |
| JAMAÏQUE | | | | | | | | | | | | | | 4 | 744 | 685 |
| HAÏTI | 14 | 2,220 | 11 | 1,924 | 13 | 2,099 | 12 | 2,377 | 21 | 3,810 | 3,810 | 14 | 2,568 | 21 | 3,919 | 3,919 |
| BRÉSIL | 15 | 3,161 | 19 | 4,991 | 15 | 2,765 | 28 | 6,387 | 20 | 3,974 | 3,974 | 19 | 4,355 | 21 | 3,502 | 3,502 |
| RIO DE LA PLATA | 16 | 3,065 | 9 | 1,730 | 14 | 2,680 | 15 | 2,215 | 22 | 4,456 | 4,456 | 15 | 2,825 | 10 | 1,923 | 1,923 |
| MEXIQUE | 5 | 806 | 3 | 681 | | | | | | | | 2 | 309 | | | |
| TOTAUX | 1,180 | 146,764 | 1,316 | 169,104 | 1,289 | 160,378 | 1,445 | 214,739 | 1,620 | 230,444 | 179,255 | 1,569 | 182,485 | 1,182 | 158,577 | 151,569 |

### COMPARAISON DE 1839

| AVEC 1838. EN PLUS. Nombre. | Capacité. | Chargem.ts | EN MOINS. Nombre. | Capacité. | Chargem.ts | EN PLUS OU EN MOINS. Nombre. | Capacité. | Chargem.ts | AVEC LA MOYENNE QUINQUENNALE. EN PLUS. Nombre. | Capacité. | EN MOINS. Nombre. | Capacité. | EN PLUS OU EN MOINS. Nombre. | Capacité. |
|---|---|---|---|---|---|---|---|---|---|---|---|---|---|---|
| | Tonn. | Tonn. | | Tonn. | Tonn. | p. °/o | p. °/o | p. °/o | | Tonn. | | Tonn. | p. °/o | p. °/o |
| | | | 5 | 853 | 603 | 4. 7 | 7. 2 | 5. 4 | | | 8 | 251 | 7. 5 | 2. 3 |
| | | | 16 | 1,068 | 902 | 42. 8 | 38. 4 | 36. 2 | | | 17 | 711 | 47. 2 | 29. 3 |
| | | | 35 | 4,917 | 4,947 | 31. 5 | 28. 1 | 28. 3 | | | 541 | 13 | 15. 1 | 27. 9 |
| | | | 23 | 1,109 | 1,080 | 62. 2 | 66. 4 | 59. 9 | | | | 27 | 1,547 | 66. 0 | 64. 9 |
| | | | 235 | 11,185 | 11,210 | 87. 3 | 87. 7 | 87. 9 | | | | 104 | 8,694 | 82. 8 | 83. 7 |
| | | | 1 | 97 | 97 | | | | | | | 2 | 454 | | |
| | | | 27 | 1,446 | 1,446 | 67. 5 | 67. 2 | 67. 2 | | | | 52 | 1,915 | 71. 1 | 75. 0 |
| | | | 2 | 457 | 415 | 33. 3 | 41. 8 | 40. 6 | | | | 1 | 101 | 14. 3 | |
| | | | 4 | 577 | 526 | 28. 6 | 25. 9 | 20. 6 | | | | 1 | 268 | 9. 1 | 16. 5 |
| | | | | | | 22. 2 | 25. 1 | 25. 1 | 79 | 19,545 | | | 43. 5 | 70. 2 |
| | | | 10 | 959 | 959 | | | | | | | 7 | 667 | | |
| | | | 1 | | | 0. 7 | 25. 3 | 22. 6 | 11 | 4,584 | | | 8. 1 | 24. 6 |
| | | | 61 | 48,519 | 4,168 | 14. 4 | 64. 8 | 17. 0 | 24 | | | | 27,517 | 7. 1 | 50. 9 |
| | 178 | | 2 | | 374 | 11. 1 | 9. 1 | 20. 4 | | | 2 | 190 | 11. 1 | 8. 5 |
| | | | 1 | 46 | 89 | 14. 3 | 8. 4 | 16. 3 | 1 | 109 | | | 20. 0 | 27. 9 |
| | | | 1 | 120 | 120 | | | | | | 1 | 91 | | |
| | | | | | | | | | | | | | | |
| | | | | | | | | | | | | | | |
| 2 | 370 | 370 | | | | | | | | | | | | |
| 1 | 254 | 254 | | | | | | | 1 | 125 | | | 100. 0 | 52. 3 |
| 1 | 63 | 63 | | | | | | | 1 | 65 | | | | |
| 1 | 326 | 326 | | | | | | | 1 | 326 | | | | |
| 5 | 2,450 | 2,450 | | | | 500. 0 | 68. 4 | 68. 4 | 3 | 1,765 | | | 100. 0 | 175. 0 |
| | | | 1 | 405 | 405 | | | | | | 2 | 592 | | |
| | | | 37 | 10,010 | 10,010 | 50. 0 | 49. 2 | 49. 2 | | | | 50 | 7,165 | 44. 8 |
| | | | 9 | 3,083 | 3,083 | 35. 3 | 38. 2 | 38. 2 | | | | 5 | 1,159 | 21. 7 |
| 4 | 744 | 685 | | | | | | | 4 | 744 | | | | |
| | 109 | 109 | | | | | 2. 9 | 2. 9 | 7 | 1,531 | | | 50. 0 | 52. 6 |
| 1 | | | | 672 | 672 | 5. 6 | 16. 9 | 16. 9 | 2 | | | | 955 | 10. 1 |
| | | | 12 | 2,513 | 2,513 | 54. 5 | 56. 7 | 56. 7 | | | | | 5,902 | 33. 3 |
| | | | | | | | | | | | | | | |
| | | | 458 | 71,867 | 27,866 | 27. 6 | 31. 2 | 15. 5 | | | | 187 | 23,908 | 15. 7 |

### PROPORTIONS POUR 100.

| 1834. Nombre. | Capacité. | 1835. Nombre. | Capacité. | 1836. Nombre. | Capacité. | 1837. Nombre. | Capacité. | 1838. Nombre. | Capacité. | Chargem.ts | MOYENNE QUINQUENNALE. Nombre. | Capacité. | 1839. Nombre. | Capacité. | Chargem.ts |
|---|---|---|---|---|---|---|---|---|---|---|---|---|---|---|---|
| 8. 6 | 7. 4 | 9. 9 | 7. 6 | 7. 5 | 5. 5 | 7. 9 | 5. 5 | 6. 6 | 5. 0 | 6. 2 | 8. 0 | 6. 1 | 8. 6 | 6. 8 | 7. 0 |
| 4. 5 | 2. 2 | 2. 9 | 1. 5 | 3. 2 | 1. 6 | 1. 0 | 0. 6 | 2. 2 | 1. 2 | 1. 4 | 2. 0 | 1. 3 | 1. 6 | 1. 1 | 1. 6 |
| 5. 5 | 6. 0 | 5. 3 | 6. 2 | 8. 9 | 8. 4 | 6. 0 | 5. 4 | 6. 8 | 7. 6 | 9. 8 | 6. 6 | 6. 7 | 6. 4 | 7. 9 | 8. 3 |
| 2. 5 | 1. 2 | 5. 0 | 1. 3 | 5. 3 | 2. 1 | 2. 2 | 0. 6 | 2. 3 | 0. 8 | 1. 0 | 3. 0 | 1. 1 | 1. 2 | 0. 5 | 0. 5 |
| 15. 9 | 6. 4 | 14. 9 | 6. 6 | 13. 0 | 4. 9 | 11. 6 | 3. 6 | 16. 6 | 5. 5 | 7. 1 | 14. 5 | 5. 5 | 2. 9 | 1. 0 | 1. 6 |
| | | | | 0. 1 | | 0. 1 | | 0. 2 | 0. 1 | 0. 1 | 0. 1 | | | | |
| | | 0. 2 | 0. 4 | 0. 4 | 0. 5 | 0. 3 | 0. 1 | 1. 0 | 1. 2 | 1. 5 | 0. 4 | 0. 6 | 0. 3 | 0. 4 | 0. 4 |
| 0. 7 | 1. 2 | 0. 1 | 0. 1 | | | 0. 1 | | 0. 1 | | 0. 1 | 0. 1 | 0. 2 | | | |
| 5. 6 | 1. 9 | 5. 6 | 1. 6 | 5. 0 | 2. 3 | 2. 2 | 0. 9 | 2. 5 | 0. 9 | 1. 2 | 3. 5 | 1. 4 | 1. 1 | 0. 4 | 0. 5 |
| 0. 5 | 0. 9 | 0. 4 | 0. 5 | 0. 1 | 0. 2 | 0. 1 | 0. 2 | 0. 4 | 0. 5 | 0. 6 | 0. 3 | 0. 4 | 0. 5 | 0. 4 | 0. 4 |
| 0. 8 | 0. 8 | 0. 8 | 1. 0 | 0. 8 | 1. 0 | 0. 7 | 0. 3 | 0. 9 | 0. 7 | 0. 9 | 0. 8 | 0. 8 | 0. 8 | 0. 8 | 0. 8 |
| 9. 8 | 11. 1 | 15. 0 | 15. 0 | 11. 2 | 14. 0 | 16. 2 | 17. 1 | 12. 8 | 16. 3 | 20. 9 | 12. 7 | 15. 1 | 21. 4 | 29. 6 | 51. 0 |
| | | | | 1. 5 | 1. 0 | 0. 5 | 0. 2 | 0. 6 | 0. 4 | 0. 5 | 0. 5 | 0. 3 | | | |
| | | | | | | | | | | | | | | | |
| 11. 4 | 12. 2 | 8. 6 | 9. 7 | 7. 8 | 8. 1 | 12. 5 | 13. 1 | 9. 0 | 8. 2 | 10. 5 | 9. 9 | 10. 2 | 12. 4 | 14. 7 | 15. 3 |
| 21. 6 | 22. 9 | 25. 5 | 26. 6 | 21. 0 | 20. 2 | 27. 5 | 35. 0 | 26. 1 | 32. 5 | 15. 7 | 24. 7 | 29. 4 | 50. 6 | 16. 6 | 15. 4 |
| 2. 1 | 2. 2 | 1. 2 | 1. 5 | 1. 2 | 1. 1 | 1. 2 | 0. 9 | 1. 1 | 0. 8 | 1. 0 | 1. 5 | 1. 2 | 1. 4 | 1. 5 | 1. 0 |
| | | 0. 5 | 0. 3 | 0. 6 | 0. 4 | 0. 3 | 0. 1 | 0. 4 | 0. 2 | 0. 3 | 0. 4 | 0. 2 | 0. 5 | 0. 3 | 0. 5 |
| | | 0. 1 | 0. 1 | 0. 1 | | | | 0. 1 | 0. 1 | | 0. 1 | 0. 1 | | | |
| | | 0. 4 | 0. 6 | 0. 1 | | 0. 1 | | | | | 0. 1 | 0. 1 | 0. 2 | 0. 2 | 0. 2 |
| | | | | | | | | | | | 0. 1 | 0. 1 | | | |
| | | | | 0. 4 | 0. 3 | | | 0. 1 | | 0. 1 | 0. 1 | 0. 1 | 0. 2 | 0. 2 | 0. 2 |
| | | | | | | | | | | | | | 0. 1 | 0. 2 | 0. 2 |
| | | | | | | | | | | | | | 0. 1 | 0. 1 | |
| 0. 6 | 1. 5 | 0. 3 | 0. 9 | 0. 2 | 0. 5 | 0. 1 | 0. 2 | 0. 1 | 0. 2 | 0. 2 | 0. 2 | 0. 5 | 0. 5 | 1. 8 | 1. 8 |
| | | 0. 1 | 0. 1 | 0. 3 | 0. 9 | 0. 1 | 0. 5 | 0. 1 | 0. 2 | 0. 2 | 0. 1 | 0. 3 | | | |
| 5. 4 | 10. 8 | 4. 0 | 8. 0 | 6. 0 | 15. 5 | 4. 7 | 7. 8 | 4. 6 | 8. 8 | 11. 5 | 4. 9 | 9. 6 | 5. 1 | 6. 5 | 6. 8 |
| 2. 2 | 4. 6 | 2. 0 | 4. 3 | 1. 3 | 2. 4 | 1. 2 | 2. 4 | 1. 6 | 3. 5 | 4. 5 | 1. 7 | 3. 4 | 1. 5 | 3. 1 | 3. 3 |
| | | | | | | | | | | | | | 0. 5 | 0. 4 | 0. 5 |
| 1. 3 | 1. 5 | 0. 8 | 1. 2 | 1. 0 | 1. 6 | 0. 8 | 1. 0 | 1. 5 | 1. 7 | 2. 1 | 1. 1 | 1. 4 | 1. 8 | 2. 5 | 2. 6 |
| 1. 3 | 2. 2 | 1. 5 | 3. 0 | 1. 0 | 1. 7 | 1. 9 | 3. 0 | 1. 2 | 1. 7 | 2. 2 | 1. 4 | 2. 4 | 1. 8 | 2. 1 | 2. 2 |
| 1. 3 |

# MOUVEMENT SPÉCIAL DE LA NAVIGATION DANS LES PORTS DE BELGIQUE.

## SORTIE DES BÂTIMENTS CHARGÉS.

| PAYS DE DESTINATION. | 1834. Nombre. | 1834. Capacité. | 1835. Nombre. | 1835. Capacité. | 1836. Nombre. | 1836. Capacité. | 1837. Nombre. | 1837. Capacité. | 1838. Nombre. | 1838. Capacité. | 1838. Chargemt. | MOYENNE QUINQUENNALE. Nombre. | MOYENNE QUINQUENNALE. Capacité. | 1839. Nombre. | 1839. Capacité. | 1839. Chargemt. |
|---|---|---|---|---|---|---|---|---|---|---|---|---|---|---|---|---|
| | | Tonn. | | Tonn. | | Tonn. | | Tonn. | | Tonn. | Tonn. | | Tonn. | | Tonn. | Tonn. |
| FRANCE | 94 | 8,050 | 90 | 6,311 | 65 | 4,634 | 60 | 4,426 | 87 | 7,586 | 5,651 | 79 | 6,161 | 73 | 6,408 | 5,153 |
| PAYS-BAS | 138 | 9,525 | 154 | 9,648 | 176 | 10,050 | 135 | 9,487 | 160 | 11,582 | 10,833 | 152 | 10,058 | 80 | 6,528 | 6,458 |
| PRUSSE | 22 | 2,906 | 29 | 4,136 | 39 | 5,199 | 16 | 2,303 | 13 | 2,194 | 1,691 | 24 | 3,348 | 17 | 2,873 | 1,759 |
| VILLES ANSÉATIQUES | 144 | 9,311 | 177 | 10,927 | 175 | 11,462 | 165 | 11,229 | 142 | 8,890 | 8,188 | 161 | 10,364 | 115 | 9,754 | 8,291 |
| HANOVRE et OLDENBOURG | 83 | 5,152 | 79 | 6,103 | 34 | 2,091 | 24 | 1,507 | 20 | 952 | 764 | 48 | 3,161 | 12 | 607 | 560 |
| LUBECK | ... | ... | ... | ... | 1 | 85 | 1 | 51 | 1 | 80 | 80 | 1 | 43 | ... | ... | ... |
| AUTRICHE (y compris le Royaume Lombardo-Vénitien) | 2 | 515 | 4 | 815 | 4 | 581 | 6 | 961 | 4 | 1,074 | 906 | 4 | 749 | 2 | 258 | 225 |
| SARDAIGNE et PIÉMONT | 1 | 157 | 1 | 155 | 1 | 148 | 1 | 105 | 2 | 209 | 156 | 1 | 155 | 4 | 590 | 521 |
| DANEMARCK | 7 | 975 | 5 | 502 | 6 | 702 | 11 | 1,339 | 5 | 457 | 291 | 7 | 755 | 4 | 552 | 254 |
| TOSCANE, ÉTATS ROMAINS, MODÈNE, PARME ET LUCQUES | ... | ... | 3 | 357 | 4 | 445 | 4 | 532 | 1 | 104 | 26 | 2 | 287 | 3 | 500 | 245 |
| DEUX-SICILES | 2 | 245 | 4 | 526 | 7 | 962 | 6 | 615 | 6 | 824 | 636 | 5 | 634 | 4 | 744 | 675 |
| RUSSIE | 7 | 1,254 | 15 | 2,034 | 16 | 2,007 | 23 | 4,075 | 24 | 4,059 | 2,257 | 17 | 2,681 | 7 | 853 | 538 |
| MECKLENBOURG-SCHWERIN | ... | ... | ... | ... | 5 | 894 | 6 | 940 | 2 | 255 | 85 | 3 | 418 | 3 | 507 | 222 |
| SUÈDE et NORWÉGE | 86 | 11,042 | 70 | 12,768 | 44 | 7,249 | 77 | 11,577 | 26 | 4,361 | 1,272 | 61 | 9,399 | 32 | 5,546 | 2,042 |
| ANGLETERRE (y compris Gibraltar, Malte et les îles Ioniennes) | 544 | 64,828 | 582 | 70,780 | 608 | 94,105 | 588 | 110,183 | 586 | 115,256 | 44,135 | 582 | 91,031 | 632 | 64,322 | 52,115 |
| ESPAGNE (y compris les îles Canaries) | 5 | 773 | 11 | 1,868 | 10 | 1,182 | 4 | 454 | 5 | 553 | 336 | 7 | 966 | 1 | 167 | 16 |
| PORTUGAL (y compris Madère, les îles du Cap-Vert et les Açores) | 14 | 1,998 | 11 | 2,176 | 6 | 452 | 11 | 1,376 | 6 | 1,257 | 265 | 10 | 1,452 | 4 | 451 | 184 |
| GRÈCE (y compris les îles de l'Archipel) | ... | ... | ... | ... | 1 | 171 | ... | ... | ... | ... | ... | ... | 34 | 2 | 307 | 193 |
| TURQUIE (y compris les îles de l'Archipel) | 5 | 1,131 | 5 | 1,553 | 13 | 1,837 | 6 | 1,077 | 17 | 2,961 | 2,407 | 9 | 1,672 | 14 | 3,218 | 2,327 |
| ÉGYPTE | 1 | 274 | 2 | 196 | 2 | 184 | ... | ... | 1 | 104 | 104 | 1 | 151 | 3 | 491 | 491 |
| ALGER | 2 | 161 | 2 | 314 | 2 | 305 | ... | ... | 1 | 34 | 34 | 1 | 163 | ... | ... | ... |
| ILES DE JAVA ET SUMATRA | 2 | 587 | 2 | 678 | 1 | 385 | ... | ... | 1 | 355 | 20 | 1 | 401 | 1 | 272 | 79 |
| ILES PHILIPPINES | ... | ... | ... | ... | 1 | 183 | 1 | 556 | ... | ... | ... | ... | 148 | ... | ... | ... |
| ÉTATS-UNIS | 25 | 7,311 | 24 | 6,385 | 28 | 9,251 | 40 | 11,133 | 22 | 5,622 | 2,689 | 28 | 7,940 | 14 | 4,169 | 2,518 |
| CUBA ET PORTO-RICO (possessions Espagnoles) | 12 | 2,114 | 15 | 2,701 | 10 | 1,601 | 8 | 1,593 | 8 | 1,746 | 934 | 11 | 1,951 | 8 | 1,566 | 1,172 |
| HAÏTI | 1 | 285 | 3 | 695 | 4 | 876 | 2 | 570 | 4 | 909 | 605 | 3 | 667 | 3 | 781 | 108 |
| BRÉSIL | 7 | 795 | 11 | 1,657 | 10 | 1,850 | 21 | 4,188 | 14 | 2,692 | 2,164 | 13 | 2,236 | 8 | 1,442 | 1,105 |
| RIO DE LA PLATA | 2 | 511 | ... | ... | 2 | 306 | 1 | 146 | 5 | 881 | 331 | 2 | 369 | 2 | 371 | 175 |
| CHILI | ... | ... | ... | ... | 4 | 807 | 3 | 433 | ... | ... | ... | 1 | 248 | ... | ... | ... |
| MEXIQUE | 5 | 1,098 | 2 | 287 | 1 | 90 | 2 | 458 | 1 | 141 | 141 | 2 | 415 | 2 | 303 | 303 |
| A L'AVENTURE | 54 | 7,654 | 17 | 3,897 | 11 | 1,797 | 43 | 7,138 | 5 | 933 | 276 | 22 | 4,284 | ... | ... | ... |
| TOTAUX. | 1,245 | 138,432 | 1,318 | 147,067 | 1,291 | 161,889 | 1,265 | 188,443 | 1,169 | 175,871 | 87,277 | 1,258 | 162,341 | 1,050 | 113,640 | 87,705 |

**COMPARAISON DE 1839**

| PAYS DE DESTINATION. | Avec 1838. En plus. Nombre. | Avec 1838. En plus. Capacité. | Avec 1838. En plus. Chargemt. | Avec 1838. En moins. Nombre. | Avec 1838. En moins. Capacité. | Avec 1838. En moins. Chargemt. | Avec 1838. En plus ou en moins. Nombre. | Avec 1838. En plus ou en moins. Capacité. | Avec 1838. En plus ou en moins. Chargemt. | Avec la moyenne quinquennale. En plus. Nombre. | Avec la moyenne quinquennale. En plus. Capacité. | Avec la moyenne quinquennale. En moins. Nombre. | Avec la moyenne quinquennale. En moins. Capacité. | Avec la moyenne quinquennale. En plus ou en moins. Nombre. | Avec la moyenne quinquennale. En plus ou en moins. Capacité. |
|---|---|---|---|---|---|---|---|---|---|---|---|---|---|---|---|
| | | Tonn. | Tonn. | | Tonn. | Tonn. | p. % | p. % | p. % | | Tonn. | | Tonn. | p. % | p. % |
| FRANCE | ... | ... | ... | 14 | 918 | 498 | 16. 1 | 12. 4 | 8. 8 | ... | 307 | 6 | ... | 7. 6 | 5. 0 |
| PAYS-BAS | ... | ... | ... | 80 | 5,054 | 4,375 | 50. 0 | 43. 6 | 40. 4 | ... | ... | 72 | 3,530 | 47. 4 | 35. 1 |
| PRUSSE | 4 | 679 | 68 | ... | ... | ... | 30. 8 | 30. 9 | 4. 0 | ... | ... | 7 | 475 | 29. 2 | 14. 2 |
| VILLES ANSÉATIQUES | ... | 864 | 103 | 27 | ... | ... | 19. 0 | 9. 7 | 1. 3 | ... | ... | 46 | 610 | 45. 4 | 6. 0 |
| HANOVRE et OLDENBOURG | ... | ... | ... | 8 | 345 | 204 | 40. 0 | 36. 2 | 26. 7 | ... | ... | 36 | 2,554 | 75. 0 | 80. 8 |
| LUBECK | ... | ... | ... | 1 | 80 | 80 | ... | ... | ... | ... | ... | 1 | 43 | ... | ... |
| AUTRICHE (y compris le Royaume Lombardo-Vénitien) | ... | ... | ... | 2 | 816 | 681 | 50. 0 | 76. 0 | 75. 2 | ... | ... | 2 | 491 | 50. 0 | 65. 5 |
| SARDAIGNE et PIÉMONT | 2 | 381 | 365 | ... | ... | ... | 100. 0 | 182. 3 | 234. 0 | 3 | 435 | ... | ... | 300. 0 | 280. 6 |
| DANEMARCK | ... | 95 | ... | 1 | ... | 57 | 20. 0 | 20. 8 | 19. 6 | ... | ... | 3 | 203 | 42. 9 | 26. 9 |
| TOSCANE, ÉTATS ROMAINS, MODÈNE, PARME ET LUCQUES | 2 | 396 | 217 | ... | ... | ... | 200. 0 | 380. 8 | 834. 6 | 1 | 213 | ... | ... | 50. 0 | 74. 2 |
| DEUX-SICILES | ... | ... | 37 | 2 | 80 | ... | 33. 3 | 9. 7 | 5. 8 | ... | 110 | 1 | ... | 20. 0 | 17. 5 |
| RUSSIE | ... | ... | ... | 17 | 3,206 | 1,719 | 70. 8 | 79. 0 | 76. 2 | ... | ... | 10 | 1,828 | 58. 8 | 68. 2 |
| MECKLENBOURG-SCHWERIN | 1 | 252 | 137 | ... | ... | ... | 50. 0 | 98. 8 | 161. 2 | ... | 89 | ... | ... | ... | 21. 3 |
| SUÈDE et NORWÉGE | 6 | 1,185 | 770 | ... | ... | ... | 23. 1 | 27. 2 | 60. 5 | ... | ... | 29 | 3,853 | 47. 5 | 41. 0 |
| ANGLETERRE (y compris Gibraltar, Malte et les îles Ioniennes) | 46 | ... | 7,980 | ... | 50,934 | ... | 7. 8 | 44. 2 | 18. 1 | 50 | ... | ... | 26,709 | 8. 6 | 29. 3 |
| ESPAGNE (y compris les îles Canaries) | ... | ... | ... | 4 | 586 | 320 | 80. 0 | 69. 8 | 95. 2 | ... | ... | 6 | 799 | 85. 7 | 82. 7 |
| PORTUGAL (y compris Madère, les îles du Cap-Vert et les Açores) | ... | ... | ... | 2 | 806 | 81 | 33. 3 | 64. 1 | 30. 6 | ... | ... | 6 | 1,001 | 60. 0 | 68. 9 |
| GRÈCE (y compris les îles de l'Archipel) | 2 | 307 | 193 | ... | ... | ... | ... | ... | ... | 2 | 273 | ... | ... | ... | 802. 9 |
| TURQUIE (y compris les îles de l'Archipel) | ... | 257 | ... | 3 | ... | 80 | 17. 6 | 8. 7 | 3. 3 | 5 | 1,546 | ... | ... | 55. 5 | 92. 5 |
| ÉGYPTE | 2 | 387 | 387 | ... | ... | ... | 200. 0 | 372. 1 | 372. 1 | 2 | 340 | ... | ... | 200. 0 | 225. 1 |
| ALGER | ... | ... | ... | 1 | 34 | 34 | ... | ... | ... | ... | ... | 1 | 163 | ... | ... |
| ILES DE JAVA ET SUMATRA | ... | ... | 59 | ... | 83 | ... | ... | 23. 4 | 293. 0 | ... | ... | ... | 129 | ... | 32. 2 |
| ILES PHILIPPINES | ... | ... | ... | ... | ... | ... | ... | ... | ... | ... | ... | ... | 148 | ... | ... |
| ÉTATS-UNIS | ... | ... | ... | 8 | 1,453 | 171 | 36. 4 | 25. 8 | 6. 4 | ... | ... | 14 | 3,771 | 50. 0 | 47. 5 |
| CUBA ET PORTO-RICO (possessions Espagnoles) | ... | ... | 238 | ... | 180 | ... | ... | 10. 3 | 25. 5 | ... | ... | 3 | 385 | 27. 3 | 20. 1 |
| HAÏTI | ... | ... | ... | 1 | 128 | 497 | 25. 0 | 14. 1 | 82. 3 | ... | 114 | ... | ... | ... | 17. 1 |
| BRÉSIL | ... | ... | ... | 6 | 1,250 | 1,059 | 42. 9 | 46. 4 | 48. 9 | ... | ... | 5 | 794 | 38. 5 | 35. 5 |
| RIO DE LA PLATA | ... | ... | ... | 3 | 510 | 156 | 60. 0 | 57. 9 | 47. 1 | ... | 2 | ... | ... | ... | 0. 5 |
| CHILI | ... | ... | ... | ... | ... | ... | ... | ... | ... | ... | ... | 1 | 248 | ... | ... |
| MEXIQUE | 1 | 162 | 162 | ... | ... | ... | 100. 0 | 114. 9 | 114. 9 | ... | ... | ... | 112 | ... | 27. 0 |
| A L'AVENTURE | ... | ... | ... | 5 | 933 | 276 | ... | ... | ... | ... | ... | 22 | 4,284 | ... | ... |
| TOTAUX. | ... | ... | 428 | 119 | 62,231 | ... | 10. 2 | 35. 4 | 0. 5 | ... | ... | 208 | 48,701 | 16. 5 | 30. 0 |

**PROPORTIONS POUR 100.**

| PAYS DE DESTINATION. | 1834. Nombre. | 1834. Capacité. | 1835. Nombre. | 1835. Capacité. | 1836. Nombre. | 1836. Capacité. | 1837. Nombre. | 1837. Capacité. | 1838. Nombre. | 1838. Capacité. | 1838. Chargemt. | MOYENNE QUINQUENNALE. Nombre. | MOYENNE QUINQUENNALE. Capacité. | 1839. Nombre. | 1839. Capacité. | 1839. Chargemt. |
|---|---|---|---|---|---|---|---|---|---|---|---|---|---|---|---|---|
| FRANCE | 7. 6 | 5. 8 | 6. 8 | 4. 3 | 5. 0 | 2. 9 | 4. 7 | 2. 4 | 7. 4 | 4. 2 | 6. 5 | 6. 3 | 3. 8 | 6. 9 | 5. 7 | 5. 9 |
| PAYS-BAS | 11. 1 | 6. 9 | 11. 7 | 6. 6 | 13. 6 | 6. 2 | 10. 7 | 5. 0 | 13. 7 | 6. 6 | 12. 4 | 12. 1 | 6. 2 | 7. 6 | 5. 8 | 7. 4 |
| PRUSSE | 1. 8 | 2. 1 | 2. 2 | 2. 8 | 3. 0 | 3. 2 | 1. 3 | 1. 2 | 1. 1 | 1. 2 | 1. 9 | 1. 9 | 2. 1 | 1. 6 | 2. 5 | 1. 9 |
| VILLES ANSÉATIQUES | 11. 6 | 6. 7 | 13. 4 | 7. 4 | 13. 6 | 7. 1 | 13. 0 | 6. 0 | 12. 2 | 5. 1 | 9. 4 | 12. 8 | 6. 4 | 10. 9 | 8. 6 | 9. 5 |
| HANOVRE et OLDENBOURG | 6. 7 | 3. 7 | 6. 0 | 4. 1 | 2. 6 | 1. 3 | 1. 9 | 0. 8 | 1. 7 | 0. 5 | 0. 9 | 3. 8 | 1. 9 | 1. 1 | 0. 5 | 0. 6 |
| LUBECK | ... | ... | ... | ... | 0. 1 | 0. 1 | 0. 1 | ... | 0. 1 | 0. 1 | 0. 1 | 0. 1 | ... | ... | ... | ... |
| AUTRICHE (y compris le Royaume Lombardo-Vénitien) | 0. 1 | 0. 2 | 0. 3 | 0. 6 | 0. 3 | 0. 4 | 0. 5 | 0. 5 | 0. 3 | 0. 6 | 1. 0 | 0. 3 | 0. 5 | 0. 2 | 0. 2 | 0. 3 |
| SARDAIGNE et PIÉMONT | 0. 1 | 0. 1 | 0.1 | 0. 1 | 0. 1 | 0. 1 | 0. 1 | 0. 1 | 0. 2 | 0. 1 | 0. 2 | 0. 1 | 0. 1 | 0. 4 | 0. 5 | 0. 6 |
| DANEMARCK | 0. 6 | 0. 7 | 0. 4 | 0. 2 | 0. 5 | 0. 4 | 0. 8 | 0. 7 | 0. 4 | 0. 3 | 0. 3 | 0. 6 | 0. 5 | 0. 4 | 0. 5 | 0. 3 |
| TOSCANE, ÉTATS ROMAINS, MODÈNE, PARME ET LUCQUES | ... | ... | 0. 2 | 0. 2 | 0. 3 | 0. 3 | 0. 3 | 0. 3 | 0. 1 | 0. 1 | ... | 0. 1 | 0. 2 | 0. 3 | 0. 4 | 0. 3 |
| DEUX-SICILES | 0.1 | 0. 2 | 0. 3 | 0. 4 | 0. 5 | 0. 6 | 0. 5 | 0. 3 | 0. 5 | 0. 5 | 0. 7 | 0. 4 | 0. 4 | 0. 4 | 0. 7 | 0. 8 |
| RUSSIE | 0. 6 | 0. 9 | 1. 1 | 1. 4 | 1. 2 | 1. 2 | 1. 8 | 2. 2 | 2. 1 | 2. 3 | 2. 6 | 1. 4 | 1. 6 | 0. 7 | 0. 8 | 0. 6 |
| MECKLENBOURG-SCHWERIN | ... | ... | ... | ... | 0. 4 | 0. 6 | 0. 5 | 0. 5 | 0. 2 | 0. 1 | 0. 1 | 0. 2 | 0. 3 | 0. 3 | 0. 4 | 0. 3 |
| SUÈDE et NORWÉGE | 6. 9 | 8. 0 | 5. 3 | 8. 7 | 3. 4 | 4. 5 | 6. 1 | 6. 1 | 2. 2 | 2. 5 | 1. 5 | 4. 8 | 5. 8 | 3. 0 | 4. 9 | 2. 3 |
| ANGLETERRE (y compris Gibraltar, Malte et les îles Ioniennes) | 43. 7 | 46. 8 | 44. 2 | 48. 1 | 47. 1 | 58. 1 | 46. 5 | 58. 5 | 50. 1 | 65. 5 | 50· 6 | 46. 3 | 56. 1 | 60. 2 | 56. 6 | 59. 4 |
| ESPAGNE (y compris les îles Canaries) | 0. 4 | 0. 6 | 0. 8 | 1. 3 | 0. 8 | 0. 7 | 0. 3 | 0. 2 | 0. 4 | 0. 3 | 0. 4 | 0. 6 | 0. 6 | 0. 1 | 0. 1 | ... |
| PORTUGAL (y compris Madère, les îles du Cap-Vert et les Açores) | 1. 1 | 1. 5 | 0. 8 | 1. 5 | 0. 5 | 0. 3 | 0. 9 | 0. 7 | 0. 5 | 0. 7 | 0. 3 | 0. 8 | 0. 9 | 0. 4 | 0. 4 | 0. 2 |
| GRÈCE (y compris les îles de l'Archipel) | ... | ... | ... | ... | 0. 1 | 0. 1 | ... | ... | ... | ... | ... | ... | ... | 0. 2 | 0. 3 | 0. 2 |
| TURQUIE (y compris les îles de l'Archipel) | 0. 4 | 0. 8 | 0. 4 | 0. 9 | 1. 0 | 1. 1 | 0. 5 | 0. 6 | 1. 5 | 1. 7 | 2. 8 | 0. 7 | 1. 0 | 1. 3 | 2. 8 | 2. 7 |
| ÉGYPTE | 0. 1 | 0. 2 | 0. 2 | 0. 1 | 0. 1 | 0. 1 | ... | ... | 0. 1 | 0. 1 | 0. 1 | 0. 1 | 0. 1 | 0. 3 | 0. 4 | 0. 6 |
| ALGER | 0. 1 | 0. 1 | 0. 2 | 0. 2 | 0. 1 | 0. 2 | ... | ... | 0. 1 | ... | ... | 0. 1 | 0. 1 | ... | ... | ... |
| ILES DE JAVA ET SUMATRA | 0. 1 | 0. 4 | 0. 2 | 0. 5 | 0. 1 | 0. 2 | ... | ... | 0. 1 | 0. 2 | ... | 0. 1 | 0. 2 | 0. 1 | 0. 2 | 0. 1 |
| ILES PHILIPPINES | ... | ... | ... | ... | 0. 1 | 0. 1 | 0. 1 | 0. 3 | ... | ... | ... | ... | 0. 1 | ... | ... | ... |
| ÉTATS-UNIS | 2. 0 | 5. 3 | 1. 8 | 4. 3 | 2. 2 | 5. 7 | 3. 2 | 5. 9 | 1. 9 | 3. 2 | 3. 1 | 2. 2 | 4. 9 | 1. 3 | 3. 7 | 2. 9 |
| CUBA ET PORTO-RICO (possessions Espagnoles) | 1. 0 | 1. 5 | 1. 1 | 1. 8 | 0. 8 | 1. 0 | 0. 6 | 0. 9 | 0. 7 | 1. 0 | 1. 1 | 0. 9 | 1. 2 | 0. 8 | 1. 4 | 1. 3 |
| HAÏTI | 0. 1 | 0. 2 | 0. 2 | 0. 5 | 0. 3 | 0. 5 | 0. 1 | 0. 3 | 0. 3 | 0. 5 | 0. 7 | 0. 2 | 0. 4 | 0. 3 | 0. 7 | 0. 1 |
| BRÉSIL | 0. 6 | 0. 6 | 0. 8 | 1. 1 | 0. 8 | 1. 1 | 1. 7 | 2. 2 | 1. 2 | 1. 5 | 2. 5 | 1. 0 | 1. 4 | 0. 8 | 1. 3 | 1. 2 |
| RIO DE LA PLATA | 0. 1 | 0. 4 | ... | ... | 0. 1 | 0. 2 | 0. 1 | 0. 1 | 0. 4 | 0. 5 | 0. 4 | 0. 1 | 0. 2 | 0. 2 | 0. 3 | 0. 2 |
| CHILI | ... | ... | ... | ... | 0. 3 | 0. 5 | 0. 2 | 0. 2 | ... | ... | ... | 0. 1 | 0. 1 | ... | ... | ... |
| MEXIQUE | 0. 4 | 0. 8 | 0. 2 | 0. 2 | 0. 1 | 0. 1 | 0. 1 | 0. 2 | 0. 1 | 0. 1 | 0. 1 | 0. 1 | 0. 3 | 0. 2 | 0. 3 | 0. 3 |
| A L'AVENTURE | 2. 7 | 5. 5 | 1. 3 | 2. 7 | 0. 9 | 1. 1 | 3. 4 | 3. 8 | 0. 4 | 0. 5 | 0. 3 | 1. 8 | 2. 6 | ... | ... | ... |
| TOTAUX. | 100. 0 | 100. 0 | 100. 0 | 100. 0 | 100. 0 | 100. 0 | 100. 0 | 100. 0 | 100. 0 | 100. 0 | 100. 0 | 100. 0 | 100. 0 | 100. 0 | 100. 0 | 100. 0 |

# MOUVEMENT SPÉCIAL DE LA NAVIGATION DANS LES PORTS DE BELGIQUE.



## SORTIE DES BÂTIMENTS BELGES CHARGÉS.

| PAYS DE DESTINATION. | 1834. Nombre. | 1834. Capacité. Tonn. | 1835. Nombre. | 1835. Capacité. Tonn. | 1836. Nombre. | 1836. Capacité. Tonn. | 1837. Nombre. | 1837. Capacité. Tonn. | 1838. Nombre. | 1838. Capacité. Tonn. | 1838. Chargemt. Tonn. | Moyenne quinquennale. Nombre. | Moyenne quinquennale. Capacité. Tonn. | 1839. Nombre. | 1839. Capacité. Tonn. | 1839. Chargemt. Tonn. |
|---|---|---|---|---|---|---|---|---|---|---|---|---|---|---|---|---|
| FRANCE | 20 | 1,813 | 17 | 1,723 | 8 | 878 | 11 | 997 | 12 | 1,130 | 949 | 15 | 1,308 | 7 | 621 | 433 |
| PAYS-BAS | 6 | 442 | 34 | 2,301 | 52 | 3,458 | 81 | 6,095 | 86 | 6,471 | 5,914 | 52 | 3,754 | 56 | 4,276 | 4,206 |
| PRUSSE | 1 | 103 | 1 | 97 | ... | ... | ... | ... | 1 | 71 | 71 | 1 | 54 | ... | ... | ... |
| VILLES ANSÉATIQUES | 19 | 1,971 | 13 | 1,213 | 13 | 1,056 | 13 | 960 | 10 | 656 | 565 | 14 | 1,171 | 25 | 3,821 | 2,556 |
| HANOVRE et OLDENBOURG | 6 | 303 | 17 | 1,064 | 2 | 76 | 1 | 71 | ... | ... | ... | 5 | 303 | ... | ... | ... |
| AUTRICHE (y compris le Royaume Lombardo-Vénitien) | ... | ... | 1 | 161 | 1 | 105 | 4 | 675 | 1 | 201 | 33 | 2 | 228 | 1 | 62 | 62 |
| SARDAIGNE et PIÉMONT | ... | ... | ... | ... | ... | ... | 1 | 105 | 1 | 105 | 52 | ... | 42 | 1 | 75 | 73 |
| DANEMARCK | 1 | 76 | ... | ... | ... | ... | ... | ... | ... | ... | ... | ... | 15 | ... | ... | ... |
| TOSCANE, ÉTATS ROMAINS, MODÈNE, PARME ET LUCQUES | ... | ... | 1 | 115 | 1 | 112 | 1 | 104 | 1 | 104 | 26 | 1 | 87 | ... | ... | ... |
| DEUX-SICILES | 1 | 83 | ... | ... | 2 | 250 | 2 | 166 | 2 | 227 | 104 | 1 | 145 | 1 | 187 | 187 |
| RUSSIE | ... | ... | 1 | 169 | ... | ... | 4 | 671 | 2 | 322 | 322 | 1 | 232 | ... | ... | ... |
| SUÈDE et NORWÉGE | 9 | 354 | 1 | 41 | ... | ... | ... | ... | 1 | 40 | 40 | 2 | 87 | ... | ... | ... |
| ANGLETERRE (y compris Gibraltar, Malte et les îles Ioniennes) | 274 | 26,145 | 267 | 25,617 | 298 | 44,294 | 275 | 39,559 | 261 | 43,263 | 22,826 | 275 | 35,776 | 298 | 37,133 | 31,783 |
| ESPAGNE (y compris les îles Canaries) | ... | ... | 2 | 172 | 4 | 235 | ... | ... | 1 | 72 | 72 | 1 | 96 | ... | ... | ... |
| PORTUGAL (y compris Madère, les îles du Cap-Vert et les Açores) | 7 | 705 | 8 | 1,398 | 6 | 452 | 9 | 1,007 | 1 | 119 | 41 | 6 | 736 | 2 | 283 | 83 |
| TURQUIE (y compris les îles de l'Archipel) | ... | ... | 1 | 200 | 3 | 413 | 2 | 358 | 9 | 1,392 | 1,196 | 3 | 473 | 6 | 1,317 | 1,053 |
| ÉGYPTE | 1 | 274 | ... | ... | ... | ... | ... | ... | ... | ... | ... | ... | 55 | 1 | 164 | 164 |
| ALGER | 2 | 161 | 2 | 314 | 1 | 211 | ... | ... | 1 | 34 | 34 | 1 | 144 | ... | ... | ... |
| ILES DE JAVA ET SUMATRA | 2 | 587 | ... | ... | ... | ... | ... | ... | ... | ... | ... | ... | 117 | 1 | 272 | 79 |
| ILES PHILIPPINES | ... | ... | ... | ... | 1 | 183 | ... | ... | ... | ... | ... | ... | 37 | ... | ... | ... |
| ÉTATS-UNIS | ... | ... | 1 | 224 | 1 | 179 | 5 | 962 | 6 | 912 | 849 | 3 | 455 | 5 | 685 | 631 |
| CUBA et PORTO-RICO (possessions Espagnoles) | 9 | 1,401 | 13 | 2,316 | 10 | 1,601 | 7 | 1,465 | 7 | 1,645 | 902 | 9 | 1,686 | 6 | 1,330 | 936 |
| HAÏTI | 1 | 285 | 2 | 468 | 3 | 649 | 2 | 570 | 2 | 570 | 435 | 2 | 508 | 2 | 570 | 65 |
| BRÉSIL | 7 | 795 | 9 | 1,268 | 9 | 1,611 | 13 | 2,401 | 9 | 1,550 | 1,173 | 10 | 1,525 | 8 | 1,442 | 1,105 |
| RIO DE LA PLATA | 1 | 340 | ... | ... | 1 | 165 | ... | ... | 4 | 719 | 298 | 1 | 245 | 2 | 371 | 175 |
| CHILI | ... | ... | ... | ... | 1 | 209 | 2 | 262 | ... | ... | ... | 1 | 94 | ... | ... | ... |
| MEXIQUE | 1 | 209 | 1 | 105 | 1 | 90 | 2 | 458 | ... | ... | ... | 1 | 172 | 2 | 303 | 303 |
| A L'AVENTURE | 3 | 1,157 | 10 | 2,556 | 4 | 438 | 3 | 469 | 1 | 77 | 77 | 4 | 940 | ... | ... | ... |
| TOTAUX. | 371 | 37,204 | 402 | 41,522 | 422 | 56,665 | 438 | 57,355 | 419 | 59,680 | 35,979 | 411 | 50,485 | 422 | 52,910 | 43,894 |

### COMPARAISON DE 1839

| PAYS DE DESTINATION. | Avec 1838. En plus. Nombre. | Avec 1838. En plus. Capacité. Tonn. | Avec 1838. En plus. Chargemt. Tonn. | Avec 1838. En moins. Nombre. | Avec 1838. En moins. Capacité. Tonn. | Avec 1838. En moins. Chargemt. Tonn. | Avec 1838. En plus ou en moins. Nombre. p. % | Avec 1838. En plus ou en moins. Capacité. p. % | Avec 1838. En plus ou en moins. Chargemt. p. % | Avec la moyenne quinquennale. En plus. Nombre. | Avec la moyenne quinquennale. En plus. Capacité. Tonn. | Avec la moyenne quinquennale. En moins. Nombre. | Avec la moyenne quinquennale. En moins. Capacité. Tonn. | Avec la moyenne quinquennale. En plus ou en moins. Nombre. p. % | Avec la moyenne quinquennale. En plus ou en moins. Capacité. p. % |
|---|---|---|---|---|---|---|---|---|---|---|---|---|---|---|---|
| FRANCE | ... | ... | ... | 5 | 509 | 516 | 41. 7 | 44. 9 | 54. 4 | ... | ... | 8 | 687 | 50. 0 | 52. 5 |
| PAYS-BAS | ... | ... | ... | 30 | 2,195 | 1,708 | 34. 9 | 33. 9 | 28. 9 | 4 | 522 | ... | ... | 7. 7 | 13. 9 |
| PRUSSE | ... | ... | ... | 1 | 71 | 71 | ... | ... | ... | ... | ... | 1 | 54 | ... | ... |
| VILLES ANSÉATIQUES | 15 | 3,165 | 1,991 | ... | ... | ... | 150. 0 | 482. 5 | 352. 4 | 11 | 2,650 | ... | ... | 78. 6 | 226. 3 |
| HANOVRE et OLDENBOURG | ... | ... | ... | ... | ... | ... | ... | ... | ... | ... | ... | 5 | 303 | ... | ... |
| AUTRICHE | ... | ... | 29 | ... | 139 | ... | ... | 69. 1 | 87. 9 | ... | ... | 1 | 166 | 50. 0 | 72. 8 |
| SARDAIGNE et PIÉMONT | ... | ... | 21 | ... | 32 | ... | ... | 30. 5 | 40. 4 | 1 | 31 | ... | ... | ... | ... |
| DANEMARCK | ... | ... | ... | ... | ... | ... | ... | ... | ... | ... | ... | ... | 15 | ... | ... |
| TOSCANE, ÉTATS ROMAINS, MODÈNE, PARME ET LUCQUES | ... | ... | ... | 1 | 104 | 26 | ... | ... | ... | ... | ... | 1 | 87 | ... | ... |
| DEUX-SICILES | ... | ... | 83 | 1 | 40 | ... | 50. 0 | 17. 6 | 80. 0 | ... | 42 | ... | ... | ... | 29. 0 |
| RUSSIE | ... | ... | ... | 2 | 322 | 322 | ... | ... | ... | ... | ... | 1 | 232 | ... | ... |
| SUÈDE et NORWÉGE | ... | ... | ... | 1 | 40 | 40 | ... | ... | ... | ... | ... | 2 | 87 | ... | ... |
| ANGLETERRE | 37 | ... | 8,957 | ... | 6,130 | ... | 14. 1 | 14. 2 | 39. 2 | 23 | 1,357 | ... | ... | 8. 4 | 3. 8 |
| ESPAGNE | ... | ... | ... | 1 | 72 | 72 | ... | ... | ... | ... | ... | 1 | 96 | ... | ... |
| PORTUGAL | 1 | 164 | 42 | ... | ... | ... | 100. 0 | 137. 7 | 102. 4 | ... | ... | 4 | 453 | 66. 7 | 61. 5 |
| TURQUIE | ... | ... | ... | 3 | 75 | 143 | 33. 3 | 5. 4 | 11. 9 | 3 | 844 | ... | ... | 100. 0 | 178. 4 |
| ÉGYPTE | 1 | 164 | 164 | ... | ... | ... | ... | ... | ... | 1 | 109 | ... | ... | ... | 198. 2 |
| ALGER | ... | ... | ... | 1 | 34 | 34 | ... | ... | ... | ... | ... | 1 | 144 | ... | ... |
| ILES DE JAVA ET SUMATRA | 1 | 272 | 79 | ... | ... | ... | ... | ... | ... | 1 | 155 | ... | ... | ... | 132. 5 |
| ILES PHILIPPINES | ... | ... | ... | ... | ... | ... | ... | ... | ... | ... | ... | ... | 37 | ... | ... |
| ÉTATS-UNIS | ... | ... | ... | 3 | 227 | 218 | 50. 0 | 24. 9 | 25. 7 | ... | 230 | ... | ... | ... | 50. 5 |
| CUBA et PORTO-RICO | ... | ... | 34 | 1 | 315 | ... | 14. 3 | 19. 2 | 34. 9 | ... | ... | 3 | 356 | 33. 3 | 21. 1 |
| HAÏTI | ... | ... | ... | ... | ... | 370 | ... | ... | 85. 0 | ... | 62 | ... | ... | ... | 122. 0 |
| BRÉSIL | ... | ... | ... | 1 | 108 | 68 | 11. 1 | 7. 0 | 5. 8 | ... | ... | 2 | 83 | 20. 0 | 5. 4 |
| RIO DE LA PLATA | ... | ... | ... | 2 | 348 | 123 | 50. 0 | 48. 4 | 41. 3 | 1 | 126 | ... | ... | ... | 51. 4 |
| CHILI | ... | ... | ... | ... | ... | ... | ... | ... | ... | ... | ... | 1 | 94 | ... | ... |
| MEXIQUE | 2 | 303 | 303 | ... | ... | ... | ... | ... | ... | 1 | 131 | ... | ... | 100. 0 | 76. 2 |
| A L'AVENTURE | ... | ... | ... | 1 | 77 | 77 | ... | ... | ... | ... | ... | 4 | 940 | ... | ... |
| TOTAUX. | 3 | ... | 7,915 | ... | 6,770 | ... | 0. 7 | 11. 3 | 22. 0 | 11 | 2,425 | ... | ... | 2. 9 | 4. 8 |

### PROPORTIONS POUR 100.

| PAYS DE DESTINATION. | 1834. Nombre. | 1834. Capacité. | 1835. Nombre | 1835. Capacité. | 1836. Nombre. | 1836. Capacité. | 1837. Nombre. | 1837. Capacité. | 1838. Nombre. | 1838. Capacité. | 1838. Chargemt. | Moyenne quinquennale. Nombre. | Moyenne quinquennale. Capacité. | 1839. Nombre | 1839. Capacité. | 1839. Chargemt. |
|---|---|---|---|---|---|---|---|---|---|---|---|---|---|---|---|---|
| FRANCE | 5. 4 | 4. 9 | 4. 2 | 4. 1 | 1. 9 | 1. 6 | 2. 5 | 1. 7 | 2. 9 | 1. 9 | 2. 7 | 3. 4 | 2. 6 | 1. 7 | 1. 2 | 1. 0 |
| PAYS-BAS | 1. 6 | 1. 2 | 8. 4 | 5. 5 | 12. 3 | 6. 1 | 18. 5 | 10. 6 | 20. 6 | 10. 9 | 16. 4 | 12. 7 | 7. 4 | 13. 3 | 8. 1 | 9. 6 |
| PRUSSE | 0. 3 | 0. 3 | 0. 3 | 0. 2 | ... | ... | ... | ... | 0. 2 | 0. 1 | 0. 2 | 0. 3 | 0. 1 | ... | ... | ... |
| VILLES ANSÉATIQUES | 5. 1 | 5. 3 | 3. 2 | 2. 9 | 3. 1 | 1. 9 | 3. 0 | 1. 7 | 2. 4 | 1. 1 | 1. 6 | 3. 4 | 2. 3 | 5. 9 | 7. 2 | 5. 8 |
| HANOVRE et OLDENBOURG | 1. 6 | 0. 8 | 4. 2 | 2. 6 | 0. 5 | 0. 1 | 0. 2 | 0. 1 | ... | ... | ... | 1. 2 | 0. 6 | ... | ... | ... |
| AUTRICHE | ... | ... | 0. 3 | 0. 4 | 0. 2 | 0. 2 | 0. 9 | 1. 2 | 0. 2 | 0. 3 | 0. 1 | 0. 5 | 0. 5 | 0. 2 | 0. 1 | 0. 1 |
| SARDAIGNE et PIÉMONT | ... | ... | ... | ... | ... | ... | 0. 2 | 0. 2 | 0. 2 | 0. 2 | 0. 1 | ... | 0. 1 | 0. 2 | 0. 1 | 0. 2 |
| DANEMARCK | 0. 3 | 0. 2 | ... | ... | ... | ... | ... | ... | ... | ... | ... | ... | ... | ... | ... | ... |
| TOSCANE, ÉTATS ROMAINS, MODÈNE, PARME ET LUCQUES | ... | ... | 0. 3 | 0. 3 | 0. 2 | 0. 2 | 0. 2 | 0. 2 | 0. 2 | 0. 2 | 0. 1 | 0. 3 | 0. 2 | ... | ... | ... |
| DEUX-SICILES | 0. 3 | 0. 2 | ... | ... | 0. 5 | 0. 4 | 0. 5 | 0. 3 | 0. 5 | 0. 4 | 0. 3 | 0. 3 | 0. 3 | 0. 2 | 0. 4 | 0. 4 |
| RUSSIE | ... | ... | 0. 3 | 0. 4 | ... | ... | 0. 9 | 1. 1 | 0. 5 | 0. 5 | 0. 9 | 0. 3 | 0. 5 | ... | ... | ... |
| SUÈDE et NORWÉGE | 2. 4 | 0. 9 | 0. 3 | 0. 1 | ... | ... | ... | ... | 0. 2 | 0. 1 | 0. 1 | 0. 5 | 0. 2 | ... | ... | ... |
| ANGLETERRE | 73. 8 | 70. 3 | 66. 4 | 61. 7 | 70. 6 | 78. 2 | 62. 8 | 69. 0 | 62. 3 | 72. 5 | 63. 4 | 67. 1 | 70. 9 | 70. 6 | 70. 2 | 72. 4 |
| ESPAGNE | ... | ... | 0. 5 | 0. 4 | 1. 0 | 0. 4 | ... | ... | 0. 2 | 0. 1 | 0. 2 | 0. 2 | 0. 2 | ... | ... | ... |
| PORTUGAL | 1. 9 | 1. 9 | 1. 9 | 3. 4 | 1. 4 | 0. 8 | 2. 0 | 1. 8 | 0. 2 | 0. 2 | 0. 1 | 1. 5 | 1. 4 | 0. 5 | 0. 5 | 0. 2 |
| TURQUIE | ... | ... | 0. 3 | 0. 5 | 0. 7 | 0. 7 | 0. 5 | 0. 6 | 2. 2 | 2. 3 | 3. 3 | 0. 7 | 0. 9 | 1. 5 | 2. 5 | 2. 4 |
| ÉGYPTE | 0. 3 | 0. 7 | ... | ... | ... | ... | ... | ... | ... | ... | ... | ... | 0. 1 | 0. 2 | 0. 3 | 0. 4 |
| ALGER | 0. 5 | 0. 4 | 0. 5 | 0. 8 | 0. 2 | 0. 4 | ... | ... | 0. 2 | 0. 1 | 0. 1 | 0. 2 | 0. 3 | ... | ... | ... |
| ILES DE JAVA ET SUMATRA | 0. 5 | 1. 6 | ... | ... | ... | ... | ... | ... | ... | ... | ... | ... | 0. 2 | 0. 2 | 0. 5 | 0. 2 |
| ILES PHILIPPINES | ... | ... | ... | ... | 0. 2 | 0. 3 | ... | ... | ... | ... | ... | ... | 0. 1 | ... | ... | ... |
| ÉTATS-UNIS | ... | ... | 0. 3 | 0. 5 | 0. 2 | 0. 3 | 1. 1 | 1. 7 | 1. 4 | 1. 5 | 2. 4 | 0. 7 | 0. 9 | 0. 7 | 1. 3 | 1. 4 |
| CUBA et PORTO-RICO | 2. 4 | 3. 8 | 3. 2 | 5. 6 | 2. 4 | 2. 8 | 1. 6 | 2. 5 | 1. 7 | 2. 8 | 2. 5 | 2. 2 | 3. 3 | 1. 4 | 2. 5 | 2. 1 |
| HAÏTI | 0. 3 | 0. 8 | 0. 5 | 1. 1 | 0. 8 | 1. 1 | 0. 5 | 1. 0 | 0. 5 | 0. 9 | 1. 2 | 0. 5 | 1. 0 | 0. 5 | 1. 1 | 0. 2 |
| BRÉSIL | 1. 9 | 2. 1 | 2. 2 | 3. 0 | 2. 2 | 2. 8 | 2. 9 | 4. 2 | 2. 2 | 2. 6 | 3. 3 | 2. 4 | 3. 0 | 1. 9 | 2. 7 | 2. 5 |
| RIO DE LA PLATA | 0. 3 | 0. 9 | ... | ... | 0. 2 | 0. 3 | ... | ... | 1. 0 | 1. 2 | 0. 8 | 0. 2 | 0. 5 | 0. 5 | 0. 7 | 0. 4 |
| CHILI | ... | ... | ... | ... | 0. 2 | 0. 4 | 0. 5 | 0. 5 | ... | ... | ... | 0. 2 | 0. 2 | ... | ... | ... |
| MEXIQUE | 0. 3 | 0. 6 | 0. 3 | 0. 3 | 0. 2 | 0. 2 | 0. 5 | 0. 8 | ... | ... | ... | 0. 2 | 0. 3 | 0. 5 | 0. 6 | 0. 7 |
| A L'AVENTURE | 0. 8 | 3. 1 | 2. 4 | 6. 2 | 1. 0 | 0. 8 | 0. 7 | 0. 8 | 0. 2 | 0. 1 | 0. 2 | 1. 0 | 1. 9 | ... | ... | ... |
| TOTAUX. | 100. 0 | 100. 0 | 100. 0 | 100. 0 | 100. 0 | 100. 0 | 100. 0 | 100. 0 | 100. 0 | 100.0 | 100. 0 | 100. 0 | 100. 0 | 100. 0 | 100. 0 | 100. 0 |

## SORTIE DES BÂTIMENTS ÉTRANGERS CHARGÉS.

| PAYS DE DESTINATION. | 1834. Nombre | 1834. Capacité. Tonn. | 1835. Nombre. | 1835. Capacité. Tonn. | 1836. Nombre. | 1836. Capacité. Tonn. | 1837. Nombre. | 1837. Capacité. Tonn. | 1838. Nombre. | 1838. Capacité. Tonn. | 1838. Chargemt. Tonn. | Moyenne quinquennale. Nombre. | Moyenne quinquennale. Capacité. Tonn. | 1839. Nombre. | 1839. Capacité. Tonn. | 1839. Chargemt. Tonn. |
|---|---|---|---|---|---|---|---|---|---|---|---|---|---|---|---|---|
| FRANCE | 74 | 6,237 | 73 | 4,588 | 57 | 3,756 | 49 | 3,429 | 75 | 6,256 | 4,702 | 65 | 4,853 | 66 | 5,847 | 4,720 |
| PAYS-BAS | 132 | 9,083 | 120 | 7,347 | 124 | 6,592 | 54 | 3,592 | 74 | 5,111 | 4,919 | 101 | 6,305 | 24 | 2,252 | 2,252 |
| PRUSSE | 21 | 2,803 | 28 | 4,039 | 39 | 5,199 | 16 | 2,503 | 12 | 2,123 | 1,620 | 23 | 3,293 | 17 | 2,873 | 1,759 |
| VILLES ANSÉATIQUES | 125 | 7,340 | 164 | 9,714 | 162 | 10,406 | 152 | 10,269 | 132 | 8,234 | 7,623 | 147 | 9,195 | 90 | 5,933 | 5,735 |
| HANOVRE et OLDENBOURG | 77 | 4,849 | 62 | 5,039 | 32 | 2,015 | 23 | 1,436 | 20 | 952 | 764 | 43 | 2,858 | 12 | 607 | 560 |
| LUBECK | ... | ... | ... | ... | 1 | 85 | 1 | 51 | 1 | 80 | 80 | 1 | 43 | ... | ... | ... |
| AUTRICHE (y compris le Royaume Lombardo-Vénitien) | 2 | 315 | 3 | 654 | 3 | 476 | 2 | 286 | 3 | 873 | 873 | 3 | 521 | 1 | 196 | 163 |
| SARDAIGNE et PIÉMONT | 1 | 157 | 1 | 155 | 1 | 148 | ... | ... | 1 | 104 | 104 | 1 | 113 | 3 | 517 | 448 |
| DANEMARCK | 6 | 899 | 5 | 302 | 6 | 702 | 11 | 1,339 | 5 | 457 | 291 | 7 | 740 | 4 | 552 | 234 |
| TOSCANE, ÉTATS ROMAINS, MODÈNE, PARME ET LUCQUES | ... | ... | 2 | 242 | 3 | 331 | 3 | 428 | ... | ... | ... | 2 | 200 | 3 | 500 | 243 |
| DEUX-SICILES | 1 | 162 | 4 | 526 | 5 | 712 | 4 | 447 | 4 | 597 | 532 | 4 | 489 | 3 | 557 | 486 |
| RUSSIE | 7 | 1,234 | 14 | 1,865 | 16 | 2,007 | 19 | 3,402 | 22 | 3,737 | 1,935 | 15 | 2,449 | 7 | 853 | 538 |
| MECKLENBOURG-SCHWERIN | ... | ... | ... | ... | 5 | 894 | 6 | 940 | 2 | 255 | 85 | 3 | 418 | 3 | 507 | 222 |
| SUÈDE ET NORWÉGE | 77 | 10,688 | 69 | 12,727 | 44 | 7,249 | 77 | 11,577 | 25 | 4,321 | 1,232 | 58 | 9,312 | 32 | 5,546 | 2,042 |
| ANGLETERRE (y compris Gibraltar, Malte et les îles Ioniennes) | 270 | 38,683 | 315 | 45,163 | 310 | 49,811 | 313 | 70,624 | 325 | 71,993 | 21,309 | 306 | 55,255 | 334 | 27,189 | 20,332 |
| ESPAGNE (y compris les îles Canaries) | 5 | 773 | 9 | 1,696 | 6 | 947 | 4 | 454 | 4 | 481 | 264 | 6 | 870 | 1 | 167 | 16 |
| PORTUGAL (y compris Madère, les îles du Cap-Vert et les Açores) | 7 | 1,293 | 3 | 778 | ... | ... | 2 | 369 | 5 | 1,138 | 224 | 3 | 716 | 2 | 168 | 101 |
| GRÈCE (y compris les îles de l'Archipel) | ... | ... | ... | ... | 1 | 171 | ... | ... | ... | ... | ... | ... | 34 | 2 | 307 | 193 |
| TURQUIE (y compris les îles de l'Archipel) | 5 | 1,131 | 4 | 1,153 | 10 | 1,424 | 4 | 719 | 8 | 1,569 | 1,211 | 6 | 1,199 | 8 | 1,901 | 1,274 |
| ÉGYPTE | ... | ... | 2 | 196 | 2 | 184 | ... | ... | 1 | 104 | 104 | 1 | 97 | 2 | 327 | 327 |
| ALGER | ... | ... | ... | ... | 1 | 94 | ... | ... | ... | ... | ... | ... | 19 | ... | ... | ... |
| ILES DE JAVA ET SUMATRA | ... | ... | 2 | 678 | 1 | 385 | ... | ... | 1 | 355 | 20 | 1 | 284 | ... | ... | ... |
| ILES PHILIPPINES | ... | ... | ... | ... | ... | ... | 1 | 556 | ... | ... | ... | ... | 111 | ... | ... | ... |
| ÉTATS-UNIS | 25 | 7,311 | 23 | 6,159 | 27 | 9,072 | 35 | 10,171 | 16 | 4,710 | 1,840 | 25 | 7,485 | 11 | 3,484 | 1,887 |
| CUBA et PORTO-RICO (possessions Espagnoles) | 3 | 713 | 2 | 385 | ... | ... | 1 | 128 | 1 | 101 | 32 | 1 | 266 | 2 | 236 | 236 |
| HAÏTI | ... | ... | 1 | 227 | 1 | 227 | ... | ... | 2 | 339 | 170 | 1 | 159 | 1 | 211 | 43 |
| BRÉSIL | ... | ... | 2 | 389 | 1 | 239 | 8 | 1,787 | 5 | 1,142 | 991 | 3 | 711 | ... | ... | ... |
| RIO DE LA PLATA | 1 | 171 | ... | ... | 1 | 141 | 1 | 141 | 1 | 162 | 33 | 1 | 123 | ... | ... | ... |
| CHILI | ... | ... | ... | ... | 3 | 598 | 1 | 171 | ... | ... | ... | 1 | 154 | ... | ... | ... |
| MEXIQUE | 4 | 889 | 1 | 182 | ... | ... | ... | ... | 1 | 141 | 141 | 1 | 242 | ... | ... | ... |
| A L'AVENTURE | 31 | 6,497 | 7 | 1,341 | 7 | 1,359 | 40 | 6,669 | 4 | 856 | 199 | 18 | 3,344 | ... | ... | ... |
| TOTAUX. | 874 | 101,228 | 916 | 105,545 | 869 | 105,224 | 827 | 131,088 | 750 | 116,191 | 51,298 | 847 | 111,856 | 628 | 60,730 | 43,811 |

### COMPARAISON DE 1839

| PAYS DE DESTINATION. | Avec 1838. En plus. Nombre. | Avec 1838. En plus. Capacité. Tonn. | Avec 1838. En plus. Chargemt. Tonn. | Avec 1838. En moins. Nombre. | Avec 1838. En moins. Capacité. Tonn. | Avec 1838. En moins. Chargemt. Tonn. | Avec 1838. En plus ou en moins. Nombre p. % | Avec 1838. En plus ou en moins. Capacité. p. % | Avec 1838. En plus ou en moins. Chargemt. p % | Avec la moyenne quinquennale. En plus. Nombre. | Avec la moyenne quinquennale. En plus. Capacité. Tonn. | Avec la moyenne quinquennale. En moins. Nombre. | Avec la moyenne quinquennale. En moins. Capacité. Tonn. | Avec la moyenne quinquennale. En plus ou en moins. Nombre. p % | Avec la moyenne quinquennale. En plus ou en moins. Capacité. p. % |
|---|---|---|---|---|---|---|---|---|---|---|---|---|---|---|---|
| FRANCE | ... | ... | 18 | 9 | 409 | ... | 12. 0 | 6. 3 | 0. 4 | 1 | 994 | ... | ... | 1. 5 | 20. 5 |
| PAYS-BAS | ... | ... | ... | 50 | 2,859 | 2,667 | 67. 6 | 55. 9 | 54. 2 | ... | ... | 77 | 4,053 | 76. 6 | 64. 3 |
| PRUSSE | 5 | 750 | 139 | ... | ... | ... | 50. 0 | 35. 3 | 8. 6 | ... | ... | 6 | 420 | 26. 1 | 12. 8 |
| VILLES ANSÉATIQUES | ... | ... | ... | 42 | 2,301 | 1,888 | 31. 8 | 27. 9 | 24. 8 | ... | ... | 57 | 3,260 | 38. 8 | 35. 5 |
| HANOVRE et OLDENBOURG | ... | ... | ... | 8 | 345 | 204 | 40. 0 | 36. 2 | 26. 7 | ... | ... | 31 | 2,251 | 72. 1 | 78. 7 |
| LUBECK | ... | ... | ... | 1 | 80 | 80 | ... | ... | ... | ... | ... | 1 | 43 | ... | ... |
| AUTRICHE | ... | ... | ... | 2 | 677 | 710 | 66. 7 | 77. 5 | 81. 3 | ... | ... | 2 | 325 | 66. 7 | 61. 8 |
| SARDAIGNE et PIÉMONT | 2 | 413 | 344 | ... | ... | ... | 200. 0 | 397. 1 | 330. 8 | 2 | 404 | ... | ... | 200. 0 | 357. 5 |
| DANEMARCK | ... | 95 | ... | 1 | ... | 57 | 20. 0 | 20. 8 | 19. 6 | ... | ... | 3 | 188 | 42. 8 | 25. 4 |
| TOSCANE, ÉTATS ROMAINS, MODÈNE, PARME ET LUCQUES | 3 | 500 | 243 | ... | ... | ... | ... | ... | ... | 1 | 300 | ... | ... | 50. 0 | 150. 0 |
| DEUX-SICILES | ... | ... | ... | 1 | 40 | 46 | 25. 0 | 6. 7 | 8. 6 | ... | 68 | 1 | ... | 25. 0 | 13. 9 |
| RUSSIE | ... | ... | ... | 15 | 2,884 | 1,397 | 68. 2 | 77. 2 | 72. 2 | ... | ... | 8 | 1,596 | 53. 3 | 65. 2 |
| MECKLENBOURG-SCHWERIN | 1 | 252 | 137 | ... | ... | ... | 50. 0 | 98. 8 | 161. 2 | ... | 89 | ... | ... | ... | 21. 3 |
| SUÈDE ET NORWÉGE | 7 | 1,225 | 810 | ... | ... | ... | 28. 0 | 28. 3 | 65. 7 | ... | ... | 26 | 3,766 | 44. 8 | 40. 4 |
| ANGLETERRE | 9 | ... | ... | ... | 44,804 | 977 | 27. 7 | 62. 2 | 4. 6 | 28 | ... | ... | 28,066 | 9. 1 | 50. 8 |
| ESPAGNE | ... | ... | ... | 3 | 314 | 248 | 75. 0 | 65. 3 | 93. 9 | ... | ... | 5 | 703 | 83. 3 | 80. 8 |
| PORTUGAL | ... | ... | ... | 3 | 970 | 123 | 60. 0 | 85. 2 | 54. 9 | ... | ... | 1 | 548 | 33. 3 | 76. 5 |
| GRÈCE | 2 | 307 | 193 | ... | ... | ... | ... | ... | ... | 2 | 273 | ... | ... | ... | 80. 5 |
| TURQUIE | ... | 332 | 63 | ... | ... | ... | ... | 21. 2 | 5. 2 | 2 | 702 | ... | ... | 66. 7 | 58. 5 |
| ÉGYPTE | 1 | 223 | 223 | ... | ... | ... | 100. 0 | 214. 4 | 214. 4 | 1 | 230 | ... | ... | ... | 237. 1 |
| ALGER | ... | ... | ... | ... | ... | ... | ... | ... | ... | ... | ... | ... | 19 | ... | ... |
| ILES DE JAVA ET SUMATRA | ... | ... | ... | 1 | 355 | 20 | ... | ... | ... | ... | ... | 1 | 284 | ... | ... |
| ILES PHILIPPINES | ... | ... | ... | ... | ... | ... | ... | ... | ... | ... | ... | ... | 111 | ... | ... |
| ÉTATS-UNIS | ... | ... | 47 | 5 | 1,226 | ... | 31. 2 | 26. 0 | 2. 5 | ... | ... | 14 | 4,001 | 56. 0 | 53. 3 |
| CUBA et PORTO-RICO | 1 | 135 | 204 | ... | ... | ... | 100. 0 | 133. 6 | 637. 5 | 1 | ... | ... | 30 | 100. 0 | 10. 9 |
| HAÏTI | ... | ... | ... | 1 | 128 | 127 | 50. 0 | 37. 7 | 74. 7 | ... | 52 | ... | ... | ... | 32. 7 |
| BRÉSIL | ... | ... | ... | 5 | 1,142 | 991 | ... | ... | ... | ... | ... | 3 | 711 | ... | ... |
| RIO DE LA PLATA | ... | ... | ... | 1 | 162 | 33 | ... | ... | ... | ... | ... | 1 | 123 | ... | ... |
| CHILI | ... | ... | ... | ... | ... | ... | ... | ... | ... | ... | ... | 1 | 154 | ... | ... |
| MEXIQUE | ... | ... | ... | 1 | 141 | 141 | ... | ... | ... | ... | ... | 1 | 242 | ... | ... |
| A L'AVENTURE | ... | ... | ... | 4 | 856 | 199 | ... | ... | ... | ... | ... | 18 | 3,344 | ... | ... |
| TOTAUX. | ... | ... | ... | 122 | 55,461 | 7,487 | 16. 3 | 47. 7 | 14. 6 | ... | ... | 219 | 51,126 | 25. 7 | 45. 7 |

### PROPORTIONS POUR 100.

| PAYS DE DESTINATION. | 1834. Nombre. | 1834. Capacité. | 1835. Nombre. | 1835. Capacité. | 1836. Nombre. | 1836. Capacité. | 1837. Nombre | 1837. Capacité. | 1838. Nombre. | 1838. Capacité. | 1838. Chargemt. | Moyenne quinquennale. Nombre. | Moyenne quinquennale. Capacité | 1839. Nombre. | 1839. Capacité. | 1839. Chargemt. |
|---|---|---|---|---|---|---|---|---|---|---|---|---|---|---|---|---|
| FRANCE | 8. 5 | 6. 2 | 8. 0 | 4. 3 | 6. 6 | 3. 6 | 5. 9 | 2. 6 | 10. 0 | 5. 4 | 9. 2 | 7. 7 | 4. 3 | 10. 5 | 9. 6 | 10. 8 |
| PAYS-BAS | 15. 1 | 9. 0 | 13. 1 | 7. 0 | 14. 3 | 6. 3 | 6. 5 | 2. 6 | 9. 9 | 4. 4 | 9. 6 | 11. 9 | 5. 5 | 3. 8 | 3. 7 | 5. 2 |
| PRUSSE | 2. 4 | 2. 8 | 3. 1 | 3. 8 | 4. 5 | 4. 9 | 2. 0 | 1. 8 | 1. 6 | 1. 8 | 3. 1 | 2. 7 | 3. 0 | 2. 7 | 4. 7 | 4. 0 |
| VILLES ANSÉATIQUES | 14. 3 | 7. 2 | 17. 9 | 9. 2 | 18. 6 | 9. 9 | 18. 4 | 7. 8 | 17. 6 | 7. 1 | 14. 9 | 17. 4 | 8. 2 | 14. 3 | 9. 8 | 13. 1 |
| HANOVRE et OLDENBOURG | 8. 8 | 4. 8 | 6. 8 | 4. 8 | 3. 7 | 1. 9 | 2. 8 | 1. 1 | 2. 7 | 0. 8 | 1. 5 | 5. 1 | 2. 6 | 1. 9 | 1. 0 | 1. 3 |
| LUBECK | ... | ... | ... | ... | 0. 1 | 0. 1 | 0. 1 | ... | 0. 1 | 0. 1 | 0. 1 | 0. 1 | ... | ... | ... | ... |
| AUTRICHE | 0. 2 | 0. 3 | 0. 3 | 0. 6 | 0. 3 | 0. 4 | 0. 2 | 0. 2 | 0. 4 | 0. 8 | 1. 7 | 0. 4 | 0. 5 | 0. 2 | 0. 3 | 0. 4 |
| SARDAIGNE et PIÉMONT | 0. 1 | 0. 1 | 0. 1 | 0. 1 | 0. 1 | 0. 1 | ... | ... | 0. 1 | 0. 1 | 0. 2 | 0. 1 | 0. 1 | 0. 5 | 0. 9 | 1. 0 |
| DANEMARCK | 0. 7 | 0. 9 | 0. 6 | 0. 3 | 0. 7 | 0. 7 | 1. 3 | 1. 0 | 0. 7 | 0. 4 | 0. 6 | 0. 8 | 0. 7 | 0. 6 | 0. 9 | 0. 5 |
| TOSCANE, ÉTATS ROMAINS, MODÈNE, PARME ET LUCQUES | ... | ... | 0. 2 | 0. 2 | 0. 3 | 0. 3 | 0. 4 | 0. 3 | ... | ... | ... | 0. 2 | 0. 2 | 0. 5 | 0. 8 | 0. 6 |
| DEUX-SICILES | 0. 1 | 0. 1 | 0. 4 | 0. 5 | 0. 6 | 0. 7 | 0. 5 | 0. 4 | 0. 5 | 0. 5 | 1. 0 | 0. 5 | 0. 5 | 0. 5 | 0. 9 | 1. 1 |
| RUSSIE | 0. 8 | 1. 2 | 1. 5 | 1. 8 | 1. 8 | 1. 9 | 2. 3 | 2. 6 | 2. 9 | 3. 2 | 3. 8 | 1. 8 | 2. 2 | 1. 1 | 1. 4 | 1. 2 |
| MECKLENBOURG-SCHWERIN | ... | ... | ... | ... | 0. 6 | 0. 9 | 0. 7 | 0. 7 | 0. 3 | 0. 2 | 0. 2 | 0. 4 | 0. 4 | 0. 5 | 0. 8 | 0. 5 |
| SUÈDE ET NORWÉGE | 8. 8 | 10. 6 | 7. 5 | 12. 1 | 5. 1 | 6. 9 | 9. 3 | 8. 8 | 3. 4 | 3. 7 | 2. 4 | 6. 8 | 8. 3 | 5. 1 | 9. 1 | 4. 7 |
| ANGLETERRE | 30. 9 | 38. 2 | 34. 4 | 42. 8 | 35. 7 | 47. 3 | 37. 9 | 53. 9 | 43. 4 | 62. 0 | 41. 5 | 36. 1 | 49. 4 | 53. 2 | 44. 8 | 46. 4 |
| ESPAGNE | 0. 6 | 0. 8 | 1. 0 | 1. 6 | 0. 7 | 0. 9 | 0. 5 | 0. 4 | 0. 5 | 0. 4 | 0. 5 | 0. 7 | 0. 8 | 0. 2 | 0. 3 | ... |
| PORTUGAL | 0. 8 | 1. 3 | 0. 3 | 0. 7 | ... | ... | 0. 2 | 0. 2 | 0. 7 | 1. 0 | 0. 4 | 0. 4 | 0. 7 | 0 3 | 0. 3 | 0. 2 |
| GRÈCE | ... | ... | ... | ... | 0. 1 | 0. 2 | ... | ... | ... | ... | ... | ... | ... | 0. 3 | 0. 5 | 0. 4 |
| TURQUIE | 0. 6 | 1. 1 | 0. 4 | 1. 1 | 1. 2 | 1. 3 | 0. 5 | 0. 6 | 1. 1 | 1. 3 | 2. 4 | 0. 7 | 1. 1 | 1. 3 | 3. 1 | 2. 9 |
| ÉGYPTE | ... | ... | 0. 2 | 0. 2 | 0. 3 | 0. 2 | ... | ... | 0. 1 | 0. 1 | 0. 2 | 0. 1 | 0. 1 | 0. 3 | 0. 5 | 0. 8 |
| ALGER | ... | ... | ... | ... | 0. 1 | 0. 1 | ... | ... | ... | ... | ... | ... | ... | ... | ... | ... |
| ILES DE JAVA ET SUMATRA | ... | ... | 0. 2 | 0. 6 | 0. 1 | 0. 4 | ... | ... | 0. 1 | 0. 3 | ... | 0. 1 | 0. 3 | ... | ... | ... |
| ILES PHILIPPINES | ... | ... | ... | ... | ... | ... | 0. 1 | 0. 4 | ... | ... | ... | ... | 0. 1 | ... | ... | ... |
| ÉTATS-UNIS | 2. 9 | 7. 2 | 2. 6 | 5. 8 | 3. 1 | 8. 6 | 4. 2 | 7. 8 | 2. 1 | 4. 1 | 3. 6 | 3. 0 | 6. 7 | 1. 7 | 5. 8 | 4. 3 |
| CUBA et PORTO-RICO | 0. 3 | 0. 7 | 0. 2 | 0. 4 | ... | ... | 0. 1 | 0. 1 | 0. 1 | 0. 1 | 0. 1 | 0. 1 | 0. 2 | 0. 3 | 0. 4 | 0. 5 |
| HAÏTI | ... | ... | 0. 1 | 0. 2 | 0. 1 | 0. 2 | ... | ... | 0. 3 | 0. 3 | 0. 3 | 0. 1 | 0. 1 | 0. 2 | 0. 4 | 0. 1 |
| BRÉSIL | ... | ... | 0. 2 | 0. 4 | 0. 1 | 0. 2 | 1. 0 | 1. 4 | 0. 7 | 1. 0 | 1. 9 | 0. 4 | 0. 6 | ... | ... | ... |
| RIO DE LA PLATA | 0 1 | 0. 2 | ... | ... | 0. 1 | 0. 1 | 0. 1 | 0. 1 | 0. 1 | 0. 1 | 0. 1 | 0. 1 | 0. 1 | ... | ... | ... |
| CHILI | ... | ... | ... | ... | 0. 3 | 0. 6 | 0. 1 | 0. 1 | ... | ... | ... | 0. 1 | 0. 1 | ... | ... | ... |
| MEXIQUE | 0. 5 | 0. 9 | 1 | 0. 2 | ... | ... | ... | ... | 0. 1 | 0. 1 | 0. 3 | 0. 1 | 0. 2 | ... | ... | ... |
| A L'AVENTURE | 3. 5 | 6. 4 | 0. 8 | 1. 3 | 0. 8 | 1. 3 | 4. 9 | 5. 1 | 0. 5 | 0. 7 | 0. 4 | 2. 1 | 3. 0 | ... | ... | ... |
| TOTAUX. | 100. 0 | 100. 0 | 100. 0 | 100. 0 | 100. 0 | 100. 0 | 100. 0 | 100. 0 | 100. 0 | 100. 0 | 100 0 | 100. 0 | 100. 0 | 100. 0 | 100. 0 | 100. 0 |

# MOUVEMENT SPÉCIAL DE LA NAVIGATION DANS LES PORTS DE BELGIQUE.

## ENTRÉE DES BÂTIMENTS SUR LEST.

| PAYS DE PROVENANCE. | 1834. Nombre. | 1834. Capacité. | 1835. Nombre. | 1835. Capacité. | 1836. Nombre. | 1836. Capacité. | 1837. Nombre. | 1837. Capacité. | 1838. Nombre. | 1838. Capacité. | Moyenne quinquennale. Nombre. | Moyenne quinquennale. Capacité. | 1839. Nombre. | 1839. Capacité. |
|---|---|---|---|---|---|---|---|---|---|---|---|---|---|---|
| | | Tonn. | | Tonn. | | Tonn. | | Tonn. | | Tonn. | | Tonn. | | Tonn. |
| FRANCE | 26 | 1,753 | 23 | 1,425 | 12 | 359 | 7 | 382 | 21 | 1,251 | 18 | 1,034 | 12 | 794 |
| PAYS-BAS | 3 | 214 | 3 | 292 | 1 | 55 | 20 | 1,500 | 26 | 2,023 | 11 | 817 | 16 | 1,296 |
| PRUSSE | ... | ... | 1 | 58 | ... | ... | ... | ... | ... | ... | | 12 | ... | ... |
| VILLES ANSÉATIQUES | 1 | 90 | 1 | 58 | ... | ... | ... | ... | ... | ... | | 29 | ... | ... |
| HANOVRE et OLDENBOURG | 2 | 115 | ... | ... | ... | ... | ... | ... | ... | ... | | 23 | 1 | 55 |
| DANEMARCK | ... | ... | ... | ... | ... | ... | 1 | 52 | ... | ... | | 10 | ... | ... |
| SUÈDE et NORWÉGE | 2 | 106 | 2 | 82 | ... | ... | ... | ... | ... | ... | 1 | 38 | ... | ... |
| ANGLETERRE (y compris Gibraltar, Malte et les îles Ioniennes) | 33 | 3,236 | 22 | 3,100 | 31 | 3,912 | 14 | 1,016 | 34 | 7,151 | 27 | 3,683 | 51 | 3,364 |
| ESPAGNE (y compris les îles Canaries) | ... | ... | ... | ... | 1 | 41 | ... | ... | ... | ... | | 8 | ... | ... |
| PORTUGAL (y compris Madère, les îles du Cap-Vert et les Açores) | ... | ... | 2 | 270 | ... | ... | ... | ... | ... | ... | 1 | 54 | ... | ... |
| ÉTATS-UNIS | ... | ... | ... | ... | ... | ... | ... | ... | ... | ... | ... | ... | 2 | 175 |
| TOTAUX | 67 | 5,514 | 54 | 5,285 | 45 | 4,367 | 42 | 2,950 | 81 | 10,425 | 58 | 5,708 | 82 | 5,684 |

| PAYS DE PROVENANCE. | COMPARAISON DE 1839 avec 1838. En plus. Nombre. | En plus. Capacité. | En moins. Nombre. | En moins. Capacité. | En plus ou en moins. Nombre. | En plus ou en moins. Capacité. | Avec la moyenne quinquennale. En plus. Nombre. | En plus. Capacité. | En moins. Nombre. | En moins. Capacité. | En plus ou en moins. Nombre. | En plus ou en moins. Capacité. |
|---|---|---|---|---|---|---|---|---|---|---|---|---|
| | | Tonn. | | Tonn. | p. % | p. % | | Tonn. | | Tonn. | p. % | p. % |
| FRANCE | ... | ... | 9 | 457 | 42.9 | 36.5 | ... | ... | 6 | 240 | 33.3 | 23.2 |
| PAYS-BAS | ... | ... | 10 | 727 | 38.5 | 35.9 | 5 | 479 | ... | ... | 45.5 | 58.6 |
| PRUSSE | ... | ... | ... | ... | ... | ... | ... | ... | ... | 12 | ... | ... |
| VILLES ANSÉATIQUES | ... | ... | ... | ... | ... | ... | ... | ... | ... | 29 | ... | ... |
| HANOVRE et OLDENBOURG | 1 | 55 | ... | ... | ... | ... | 1 | 32 | ... | ... | ... | 139.1 |
| DANEMARCK | ... | ... | ... | ... | ... | ... | ... | ... | ... | 10 | ... | ... |
| SUÈDE et NORWÉGE | ... | ... | ... | ... | ... | ... | ... | ... | 1 | 38 | ... | ... |
| ANGLETERRE (y compris Gibraltar, Malte et les îles Ioniennes) | 17 | ... | ... | 3,787 | 50.0 | 52.9 | 24 | ... | ... | 319 | 88.9 | 8.7 |
| ESPAGNE (y compris les îles Canaries) | ... | ... | ... | ... | ... | ... | ... | ... | ... | 8 | ... | ... |
| PORTUGAL (y compris Madère, les îles du Cap-Vert et les Açores) | ... | ... | ... | ... | ... | ... | ... | ... | 1 | 54 | ... | ... |
| ÉTATS-UNIS | 2 | 175 | ... | ... | ... | ... | 2 | 175 | ... | ... | ... | ... |
| TOTAUX | 1 | ... | ... | 4,741 | 1.2 | 45.5 | 24 | ... | ... | 24 | 41.4 | 0.4 |

| PAYS DE PROVENANCE. | PROPORTIONS POUR 100. 1834. Nombre. | 1834. Capacité. | 1835. Nombre. | 1835. Capacité. | 1836. Nombre. | 1836. Capacité. | 1837. Nombre. | 1837. Capacité. | 1838. Nombre. | 1838. Capacité. | Moyenne quinquennale. Nombre. | Moyenne quinquennale. Capacité. | 1839. Nombre. | 1839. Capacité. |
|---|---|---|---|---|---|---|---|---|---|---|---|---|---|---|
| FRANCE | 38.8 | 31.8 | 42.6 | 27.0 | 26.7 | 8.2 | 16.7 | 12.9 | 25.9 | 12.0 | 31.0 | 18.1 | 14.7 | 14.0 |
| PAYS-BAS | 4.5 | 3.9 | 5.6 | 5.5 | 2.2 | 1.3 | 47.6 | 50.9 | 32.1 | 19.4 | 19.0 | 14.3 | 19.5 | 22.8 |
| PRUSSE | ... | ... | 1.9 | 1.1 | ... | ... | ... | ... | ... | ... | ... | 0.2 | ... | ... |
| VILLES ANSÉATIQUES | 1.5 | 1.6 | 1.8 | 1.1 | ... | ... | ... | ... | ... | ... | ... | 0.5 | ... | ... |
| HANOVRE et OLDENBOURG | 3.0 | 2.1 | ... | ... | ... | ... | ... | ... | ... | ... | ... | 0.4 | 1.2 | 1.0 |
| DANEMARCK | ... | ... | ... | ... | ... | ... | 2.4 | 1.8 | ... | ... | ... | 0.2 | ... | ... |
| SUÈDE et NORWÉGE | 3.0 | 1.9 | 3.7 | 1.5 | ... | ... | ... | ... | ... | ... | 1.7 | 0.7 | ... | ... |
| ANGLETERRE (y compris Gibraltar, Malte et les îles Ioniennes) | 49.2 | 58.7 | 40.7 | 58.7 | 68.9 | 89.6 | 33.3 | 34.4 | 42.0 | 68.6 | 46.6 | 64.5 | 62.2 | 59.2 |
| ESPAGNE (y compris les îles Canaries) | ... | ... | ... | ... | 2.2 | 0.9 | ... | ... | ... | ... | ... | 0.1 | ... | ... |
| PORTUGAL (y compris Madère, les îles du Cap-Vert et les Açores) | ... | ... | 3.7 | 5.1 | ... | ... | ... | ... | ... | ... | 1.7 | 1.0 | ... | ... |
| ÉTATS-UNIS | ... | ... | ... | ... | ... | ... | ... | ... | ... | ... | ... | ... | 2.4 | 3.0 |
| TOTAUX | 100.0 | 100.0 | 100.0 | 100.0 | 100.0 | 100.0 | 100.0 | 100.0 | 100.0 | 100.0 | 100.0 | 100.0 | 100.0 | 100.0 |

## ENTRÉE DES BÂTIMENTS BELGES SUR LEST.

| PAYS DE PROVENANCE. | 1834. Nombre. | 1834. Capacité. | 1835. Nombre. | 1835. Capacité. | 1836. Nombre. | 1836. Capacité. | 1837. Nombre. | 1837. Capacité. | 1838. Nombre. | 1838. Capacité. | Moyenne quinquennale. Nombre. | Moyenne quinquennale. Capacité. | 1839. Nombre. | 1839. Capacité. |
|---|---|---|---|---|---|---|---|---|---|---|---|---|---|---|
| | | Tonn. | | Tonn. | | Tonn. | | Tonn. | | Tonn. | | Tonn. | | Tonn. |
| FRANCE | 3 | 308 | 1 | 84 | ... | ... | 2 | 143 | 2 | 175 | 2 | 142 | 1 | 73 |
| PAYS-BAS | 1 | 84 | 1 | 164 | 1 | 55 | 19 | 1,486 | 22 | 1,754 | 9 | 709 | 14 | 1,095 |
| VILLES ANSÉATIQUES | 1 | 90 | ... | ... | ... | ... | ... | ... | ... | ... | | 18 | ... | ... |
| HANOVRE et OLDENBOURG | ... | ... | ... | ... | ... | ... | ... | ... | ... | ... | ... | ... | 1 | 55 |
| SUÈDE et NORWÉGE | 1 | 41 | 2 | 82 | ... | ... | ... | ... | ... | ... | 1 | 24 | ... | ... |
| ANGLETERRE (y compris Gibraltar, Malte et les îles Ioniennes) | 4 | 192 | 2 | 78 | 3 | 198 | 6 | 718 | 4 | 809 | 3 | 399 | 9 | 567 |
| ESPAGNE (y compris les îles Canaries) | ... | ... | ... | ... | 1 | 41 | ... | ... | ... | ... | | 8 | ... | ... |
| TOTAUX | 10 | 715 | 6 | 408 | 5 | 294 | 27 | 2,347 | 28 | 2,738 | 15 | 1,500 | 25 | 1,790 |

| PAYS DE PROVENANCE. | COMPARAISON DE 1839 avec 1838. En plus. Nombre. | En plus. Capacité. | En moins. Nombre. | En moins. Capacité. | En plus ou en moins. Nombre. | En plus ou en moins. Capacité. | Avec la moyenne quinquennale. En plus. Nombre. | En plus. Capacité. | En moins. Nombre. | En moins. Capacité. | En plus ou en moins. Nombre. | En plus ou en moins. Capacité. |
|---|---|---|---|---|---|---|---|---|---|---|---|---|
| | | Tonn. | | Tonn. | p. % | p. % | | Tonn. | | Tonn. | p. % | p. % |
| FRANCE | ... | ... | 1 | 102 | 50.0 | 58.3 | ... | ... | 1 | 69 | 50.0 | 48.6 |
| PAYS-BAS | ... | ... | 8 | 659 | 36.4 | 37.6 | 5 | 386 | ... | ... | 55.5 | 54.4 |
| VILLES ANSÉATIQUES | ... | ... | ... | ... | ... | ... | ... | ... | ... | 18 | ... | ... |
| HANOVRE et OLDENBOURG | 1 | 55 | ... | ... | ... | ... | 1 | 55 | ... | ... | ... | ... |
| SUÈDE et NORWÉGE | ... | ... | ... | ... | ... | ... | ... | ... | 1 | 24 | ... | ... |
| ANGLETERRE (y compris Gibraltar, Malte et les îles Ioniennes) | 5 | ... | ... | 242 | 125.0 | 30.0 | 6 | 168 | ... | ... | 200.0 | 42.1 |
| ESPAGNE (y compris les îles Canaries) | ... | ... | ... | ... | ... | ... | ... | ... | ... | 8 | ... | ... |
| TOTAUX | ... | ... | 3 | 948 | 10.8 | 34.6 | 10 | 490 | ... | ... | 66.7 | 37.7 |

| PAYS DE PROVENANCE. | PROPORTIONS POUR 100. 1834. Nombre. | 1834. Capacité. | 1835. Nombre. | 1835. Capacité. | 1836. Nombre. | 1836. Capacité. | 1837. Nombre. | 1837. Capacité. | 1838. Nombre. | 1838. Capacité. | Moyenne quinquennale. Nombre. | Moyenne quinquennale. Capacité. | 1839. Nombre. | 1839. Capacité. |
|---|---|---|---|---|---|---|---|---|---|---|---|---|---|---|
| FRANCE | 30.0 | 43.1 | 16.7 | 20.6 | ... | ... | 7.4 | 6.1 | 7.1 | 6.4 | 13.3 | 10.9 | 4.0 | 4.1 |
| PAYS-BAS | 10.0 | 11.8 | 16.7 | 40.2 | 20.0 | 18.7 | 70.4 | 63.3 | 78.6 | 64.1 | 60.0 | 54.6 | 56.0 | 61.1 |
| VILLES ANSÉATIQUES | 10.0 | 12.6 | ... | ... | ... | ... | ... | ... | ... | ... | ... | 1.4 | ... | ... |
| HANOVRE et OLDENBOURG | ... | ... | ... | ... | ... | ... | ... | ... | ... | ... | ... | ... | 4.0 | 3.1 |
| SUÈDE et NORWÉGE | 10.0 | 5.7 | 33.3 | 20.1 | ... | ... | ... | ... | ... | ... | 6.7 | 1.8 | ... | ... |
| ANGLETERRE (y compris Gibraltar, Malte et les îles Ioniennes) | 40.0 | 26.8 | 33.3 | 19.1 | 60.0 | 67.3 | 22.2 | 30.6 | 14.3 | 29.5 | 20.0 | 30.7 | 36.0 | 31.7 |
| ESPAGNE (y compris les îles Canaries) | ... | ... | ... | ... | 20.0 | 14.0 | ... | ... | ... | ... | ... | 0.6 | ... | ... |
| TOTAUX | 100.0 | 100.0 | 100.0 | 100.0 | 100.0 | 100.0 | 100.0 | 100.0 | 100.0 | 100.0 | 100.0 | 100.0 | 100.0 | 100.0 |

## ENTRÉE DES BÂTIMENTS ÉTRANGERS SUR LEST.

| PAYS DE PROVENANCE. | 1834. Nombre. | 1834. Capacité. | 1835. Nombre. | 1835. Capacité. | 1836. Nombre. | 1836. Capacité. | 1837. Nombre. | 1837. Capacité. | 1838. Nombre. | 1838. Capacité. | Moyenne quinquennale. Nombre. | Moyenne quinquennale. Capacité. | 1839. Nombre. | 1839. Capacité. |
|---|---|---|---|---|---|---|---|---|---|---|---|---|---|---|
| | | Tonn. | | Tonn. | | Tonn. | | Tonn. | | Tonn. | | Tonn. | | Tonn. |
| FRANCE | 23 | 1,445 | 22 | 1,341 | 12 | 359 | 5 | 239 | 19 | 1,076 | 16 | 892 | 11 | 721 |
| PAYS-BAS | 2 | 130 | 2 | 128 | ... | ... | 1 | 14 | 4 | 269 | 2 | 108 | 2 | 201 |
| PRUSSE | ... | ... | 1 | 58 | ... | ... | ... | ... | ... | ... | | 12 | ... | ... |
| VLLES ANSÉATIQUES | ... | ... | 1 | 58 | ... | ... | ... | ... | ... | ... | | 12 | ... | ... |
| HANOVRE et OLDENBOURG | 2 | 115 | ... | ... | ... | ... | ... | ... | ... | ... | 1 | 23 | ... | ... |
| DANEMARCK | ... | ... | ... | ... | ... | ... | 1 | 52 | ... | ... | | 10 | ... | ... |
| SUÈDE et NORWÉGE | 1 | 65 | ... | ... | ... | ... | ... | ... | ... | ... | | 13 | ... | ... |
| ANGLETERRE (y compris Gibraltar, Malte et les îles Ioniennes) | 29 | 3,044 | 20 | 3,022 | 28 | 3,714 | 8 | 298 | 30 | 6,342 | 23 | 3,284 | 42 | 2,797 |
| PORTUGAL (y compris Madère, les îles du Cap-Vert et les Açores) | ... | ... | 2 | 270 | ... | ... | ... | ... | ... | ... | 1 | 54 | ... | ... |
| ÉTATS-UNIS | ... | ... | ... | ... | ... | ... | ... | ... | ... | ... | ... | ... | 2 | 175 |
| TOTAUX | 57 | 4,799 | 48 | 4,877 | 40 | 4,073 | 15 | 603 | 53 | 7,687 | 43 | 4,408 | 57 | 3,894 |

| PAYS DE PROVENANCE. | COMPARAISON DE 1839 avec 1838. En plus. Nombre. | En plus. Capacité. | En moins. Nombre. | En moins. Capacité. | En plus ou en moins. Nombre. | En plus ou en moins. Capacité. | Avec la moyenne quinquennale. En plus. Nombre. | En plus. Capacité. | En moins. Nombre. | En moins. Capacité. | En plus ou en moins. Nombre. | En plus ou en moins. Capacité. |
|---|---|---|---|---|---|---|---|---|---|---|---|---|
| | | Tonn. | | Tonn. | p. % | p. % | | Tonn. | | Tonn. | p. % | p. % |
| FRANCE | ... | ... | 8 | 355 | 42.1 | 33.0 | ... | ... | 5 | 171 | 31.2 | 19.2 |
| PAYS-BAS | ... | ... | 2 | 68 | 50.0 | 25.3 | ... | 93 | ... | ... | ... | 86.1 |
| PRUSSE | ... | ... | ... | ... | ... | ... | ... | ... | ... | 12 | ... | ... |
| VLLES ANSÉATIQUES | ... | ... | ... | ... | ... | ... | ... | ... | ... | 12 | ... | ... |
| HANOVRE et OLDENBOURG | ... | ... | ... | ... | ... | ... | ... | ... | 1 | 23 | ... | ... |
| DANEMARCK | ... | ... | ... | ... | ... | ... | ... | ... | ... | 10 | ... | ... |
| SUÈDE et NORWÉGE | ... | ... | ... | ... | ... | ... | ... | ... | ... | 13 | ... | ... |
| ANGLETERRE (y compris Gibraltar, Malte et les îles Ioniennes) | 12 | ... | ... | 3,545 | 40.0 | 55.9 | 19 | ... | ... | 487 | 82.6 | 14.8 |
| PORTUGAL (y compris Madère, les îles du Cap-Vert et les Açores) | ... | ... | ... | ... | ... | ... | ... | ... | 1 | 54 | ... | ... |
| ÉTATS-UNIS | 2 | 175 | ... | ... | ... | ... | 2 | 175 | ... | ... | ... | ... |
| TOTAUX | 4 | ... | ... | 3,793 | 9.4 | 49.3 | 14 | ... | ... | 514 | 32.5 | 11.7 |

| PAYS DE PROVENANCE. | PROPORTIONS POUR 100. 1834. Nombre. | 1834. Capacité. | 1835. Nombre. | 1835. Capacité. | 1836. Nombre. | 1836. Capacité. | 1837. Nombre. | 1837. Capacité. | 1838. Nombre. | 1838. Capacité. | Moyenne quinquennale. Nombre. | Moyenne quinquennale. Capacité. | 1839. Nombre. | 1839. Capacité. |
|---|---|---|---|---|---|---|---|---|---|---|---|---|---|---|
| FRANCE | 40.4 | 30.1 | 45.8 | 27.5 | 30.0 | 8.8 | 33.3 | 39.6 | 35.8 | 14.0 | 37.2 | 20.2 | 19.3 | 18.5 |
| PAYS-BAS | 3.5 | 2.7 | 4.2 | 2.6 | ... | ... | 6.7 | 2.4 | 7.6 | 3.5 | 4.7 | 2.5 | 3.5 | 5.2 |
| PRUSSE | ... | ... | 2.1 | 1.2 | ... | ... | ... | ... | ... | ... | ... | 0.3 | ... | ... |
| VLLES ANSÉATIQUES | ... | ... | 2.1 | 1.2 | ... | ... | ... | ... | ... | ... | ... | 0.3 | ... | ... |
| HANOVRE et OLDENBOURG | 3.5 | 2.4 | ... | ... | ... | ... | ... | ... | ... | ... | 2.3 | 0.5 | ... | ... |
| DANEMARCK | ... | ... | ... | ... | ... | ... | 6.7 | 8.6 | ... | ... | ... | 0.2 | ... | ... |
| SUÈDE et NORWÉGE | 1.7 | 1.4 | ... | ... | ... | ... | ... | ... | ... | ... | ... | 0.3 | ... | ... |
| ANGLETERRE (y compris Gibraltar, Malte et les îles Ioniennes) | 50.9 | 63.4 | 41.6 | 62.0 | 70.0 | 91.2 | 53.3 | 49.4 | 56.6 | 82.5 | 53.5 | 74.5 | 73.7 | 7.8 |
| PORTUGAL (y compris Madère, les îles du Cap-Vert et les Açores) | ... | ... | 4.2 | 5.5 | ... | ... | ... | ... | ... | ... | 2.3 | 1.2 | ... | ... |
| ÉTATS-UNIS | ... | ... | ... | ... | ... | ... | ... | ... | ... | ... | ... | ... | 3.5 | 4.5 |
| TOTAUX | 100.0 | 100.0 | 100.0 | 100.0 | 100.0 | 100.0 | 100.0 | 100.0 | 100.0 | 100.0 | 100.0 | 100.0 | 100.0 | 100.0 |

# MOUVEMENT SPÉCIAL DE LA NAVIGATION DANS LES PORTS DE BELGIQUE.



## SORTIE DES BÂTIMENTS SUR LEST.

| PAYS DE DESTINATION. | 1834. | | 1835. | | 1836. | | 1837. | | 1838. | | MOYENNE QUINQUENNALE. | | 1839. | |
|---|---|---|---|---|---|---|---|---|---|---|---|---|---|---|
| | Nombre. | Capacité. | Nombre. | Capacité. | Nombre. | Capacité. | Nombre. | Capacité. | Nombre. | Capacité. | Nombre. | Capacité. | Nombre. | Capacité. |
| | | Tonn. | | Tonn. | | Tonn. | | Tonn. | | Tonn. | | Tonn. | | Tonn. |
| FRANCE | 7 | 735 | 22 | 1,611 | 20 | 1,376 | 7 | 520 | 33 | 3,176 | 20 | 1,482 | 22 | 2,211 |
| PAYS-BAS | 1 | 94 | . . | . . | 3 | 152 | . . | . . | . . | . . | 1 | 43 | 16 | 1,535 |
| PRUSSE | 4 | 499 | 2 | 397 | 2 | 382 | 8 | 1,044 | 10 | 1,908 | 5 | 846 | 18 | 5,878 |
| VILLES ANSÉATIQUES | . . | . . | 1 | 54 | 1 | 60 | . . | . . | 3 | 158 | 1 | 54 | 3 | 355 |
| HANOVRE et OLDENBOURG | 3 | 281 | 6 | 319 | 2 | 110 | 5 | 345 | 21 | 1,071 | 7 | 423 | 12 | 895 |
| DANEMARCK | 1 | 195 | . . | . . | 2 | 79 | 2 | 284 | 4 | 274 | 2 | 166 | 3 | 294 |
| DEUX-SICILES | 1 | 92 | . . | . . | . . | . . | . . | . . | 2 | 245 | 1 | 67 | 5 | 424 |
| RUSSIE | 2 | 271 | 2 | 247 | 5 | 762 | 14 | 2,257 | 10 | 2,520 | 6 | 1,311 | 19 | 3,596 |
| MECKLENBOURG-SCHWERIN | . . | . . | 2 | 364 | 2 | 309 | 2 | 204 | 1 | 151 | 1 | 202 | 10 | 3,149 |
| SUÈDE et NORWÉGE | 21 | 3,086 | 7 | 945 | 34 | 4,226 | 58 | 7,458 | 90 | 13,202 | 42 | 5,795 | 112 | 19,648 |
| ANGLETERRE (y compris Gibraltar, Malte et les îles Ioniennes) | 105 | 9,868 | 127 | 9,078 | 110 | 12,690 | 161 | 17,581 | 274 | 46,367 | 155 | 19,117 | 105 | 18,607 |
| ESPAGNE (y compris les îles Canaries) | 2 | 240 | 1 | 157 | 1 | 63 | . . | . . | . . | . . | 1 | 92 | 5 | 1,314 |
| PORTUGAL (y compris Madère les îles du Cap-Vert et les Açores) | 11 | 1,566 | 2 | 128 | 6 | 704 | 8 | 853 | 17 | 2,551 | 9 | 1,137 | 42 | 8,140 |
| GRÈCE (y compris les îles de l'archipel) | . . | . . | . . | . . | 1 | 180 | . . | . . | 1 | 97 | . . | 55 | . . | . . |
| TURQUIE (y compris les îles de l'Archipel) | . . | . . | . . | . . | . . | . . | . . | . . | . . | . . | . . | . . | 1 | 254 |
| ILES DE JAVA ET SUMATRA | . . | . . | . . | . . | . . | . . | . . | . . | . . | . . | . . | . . | 1 | 625 |
| ÉTATS-UNIS | . . | . . | 1 | 210 | 3 | 1,182 | . . | . . | 10 | 3,464 | 3 | 971 | 13 | 4,637 |
| CUBA ET PORTO-RICO (possessions Espagnoles) | . . | . . | 1 | 171 | 1 | 222 | . . | . . | 2 | 544 | 1 | 187 | 4 | 986 |
| BRESIL | . . | . . | . . | . . | . . | . . | . . | . . | 1 | 258 | . . | 48 | 1 | 245 |
| PÉROU | . . | . . | . . | . . | . . | . . | 1 | 79 | . . | . . | . . | 16 | . . | . . |
| MEXIQUE | 1 | 184 | . . | . . | . . | . . | . . | . . | . . | . . | . . | 37 | . . | . . |
| A L'AVENTURE | 251 | 41,698 | 355 | 54,561 | 382 | 50,822 | 463 | 70,191 | 636 | 85,547 | 415 | 60,164 | 288 | 50,044 |
| TOTAUX | 410 | 58,797 | 529 | 68,240 | 575 | 75,299 | 739 | 100,800 | 1,105 | 159,551 | 670 | 92,137 | 776 | 120,765 |

### COMPARAISON DE 1839

| AVEC 1838. EN PLUS. | | AVEC 1838. EN MOINS. | | AVEC 1838. EN PLUS OU EN MOINS. | | AVEC LA MOYENNE QUINQUENNALE. EN PLUS. | | AVEC LA MOYENNE QUINQUENNALE. EN MOINS. | | AVEC LA MOYENNE QUINQUENNALE. EN PLUS OU EN MOINS. | |
|---|---|---|---|---|---|---|---|---|---|---|---|
| Nombre. | Capacité. | Nombre. | Capacité. | Nombre. | Capacité. | Nombre. | Capacité. | Nombre. | Capacité. | Nombre. | Capacité. |
| | Tonn. | | Tonn. | p. °/o | p. °/o | | Tonn. | | Tonn. | p. °/o | p. °/o |
| . . | . . | 11 | 965 | 55. 3 | 36. 4 | 2 | 720 | . . | . . | 10. 0 | 49. 2 |
| 10 | 1,535 | . . | . . | . . | . . | 15 | 1,510 | . . | . . | 1,500. 0 | 2,911. 1 |
| 8 | 1,070 | . . | . . | 80. 0 | 103. 2 | 13 | 5,032 | . . | . . | 260. 0 | 338. 4 |
| . . | 595 | . . | . . | . . | 250. 0 | 2 | 499 | . . | . . | 200. 0 | 924. 1 |
| . . | . . | 9 | 246 | 42. 8 | 25. 0 | 5 | 400 | . . | . . | 71. 4 | 94. 1 |
| . . | 20 | 1 | . . | 25. 0 | 7. 5 | 1 | 128 | . . | . . | 50. 0 | 77. 1 |
| 5 | 181 | . . | . . | 150. 0 | 74. 5 | 4 | 357 | . . | . . | 400. 0 | 553. 8 |
| 9 | 1,076 | . . | . . | 90. 0 | 42. 7 | 13 | 2,585 | . . | . . | 266. 7 | 196. 9 |
| 15 | 3,018 | . . | . . | 1,500. 0 | 2,305. 8 | 15 | 2,917 | . . | . . | 1,500. 0 | 1,458. 9 |
| 22 | 6,386 | . . | . . | 24. 4 | 48. 1 | 70 | 13,833 | . . | . . | 166. 7 | 239. 0 |
| . . | . . | 79 | 27,760 | 28. 8 | 39. 9 | 40 | . . | 510 | 25. 8 | 3. 7 | |
| 5 | 1,514 | . . | . . | . . | . . | 4 | 1,222 | . . | . . | 400. 0 | 1,328. 3 |
| 25 | 5,589 | . . | . . | 147. 0 | 219. 1 | 53 | 6,985 | . . | . . | 366. 7 | 605. 5 |
| . . | . . | 1 | 97 | . . | . . | . . | . . | 55 | . . | . . | . . |
| 1 | 254 | . . | . . | . . | . . | 1 | 254 | . . | . . | . . | . . |
| 1 | 625 | . . | . . | . . | . . | 1 | 625 | . . | . . | . . | . . |
| 3 | 1,173 | . . | . . | 50. 0 | 35. 9 | 10 | 5,666 | . . | . . | 333. 3 | 37. 7 |
| 2 | 442 | . . | . . | . . | 81. 2 | 3 | 709 | . . | . . | 200. 0 | 427. 3 |
| . . | 5 | . . | . . | . . | 2. 1 | 1 | 105 | . . | . . | . . | 406. 2 |
| . . | . . | . . | . . | . . | . . | . . | . . | 16 | . . | . . | . . |
| . . | . . | . . | . . | . . | . . | . . | . . | 37 | . . | . . | . . |
| . . | . . | 538 | 35,505 | 54. 0 | 40. 1 | . . | . . | 127 | 10,120 | 30. 6 | 16. 8 |
| . . | . . | 339 | 38,788 | 142. 4 | 24. 3 | 106 | 28,636 | . . | . . | 15. 8 | 31. 1 |

### PROPORTIONS POUR 100.

| 1834. | | 1835. | | 1836. | | 1837. | | 1838. | | MOYENNE QUINQUENNALE. | | 1839. | |
|---|---|---|---|---|---|---|---|---|---|---|---|---|---|
| Nombre. | Capacité. | Nombre. | Capacité. | Nombre. | Capacité. | Nombre. | Capacité. | Nombre. | Capacité. | Nombre. | Capacité. | Nombre. | Capacité. |
| 1. 7 | 1. 2 | 4. 1 | 2. 3 | 3. 5 | 1. 9 | 1. 0 | 0. 5 | 3. 0 | 2. 1 | 3. 0 | 1. 6 | 2. 8 | 1. 8 |
| 0. 2 | 0. 2 | . . | . . | 0. 5 | 0. 2 | . . | . . | . . | . . | 0. 2 | . . | 2. 1 | 1. 1 |
| 1. 0 | 0. 8 | 0. 4 | 0. 6 | 0. 5 | 0. 5 | 1. 1 | 1. 1 | 0. 9 | 1. 2 | 0. 8 | 0. 9 | 2. 5 | 3. 2 |
| . . | . . | 0. 2 | 0. 1 | 0. 2 | 0. 1 | . . | . . | 0. 3 | 0. 1 | 0. 2 | 0. 1 | 0. 4 | 0. 3 |
| 0. 7 | 0. 5 | 1. 1 | 0. 5 | 0. 3 | 0. 2 | 0. 7 | 0. 4 | 1. 9 | 0. 7 | 1. 0 | 0. 5 | 1. 6 | 0. 7 |
| 0. 2 | 0. 5 | . . | . . | 0. 4 | 0. 1 | 0. 3 | 0. 3 | 0. 4 | 0. 2 | 0. 3 | 0. 2 | 0. 4 | 0. 2 |
| 0. 3 | 0. 2 | . . | . . | . . | . . | . . | . . | 0. 2 | 0. 1 | 0. 1 | 0. 1 | 0. 6 | 0. 4 |
| 0. 5 | 0. 5 | 0. 4 | 0. 4 | 0. 9 | 1. 0 | 1. 9 | 2. 2 | 0. 9 | 1. 5 | 0. 9 | 1. 3 | 2. 5 | 3. 0 |
| 0. 4 | 0. 3 | 0. 3 | 0. 2 | 0. 4 | 0. 4 | 0. 3 | 0. 2 | 0. 1 | 0. 1 | 0. 1 | 0. 2 | 2. 1 | 2. 6 |
| 5. 4 | 5. 2 | 1. 3 | 1. 4 | 5. 9 | 5. 8 | 7. 0 | 7. 4 | 8. 1 | 8. 3 | 6. 3 | 6. 3 | 14. 4 | 16. 3 |
| 25. 6 | 16. 8 | 24. 0 | 15. 3 | 19. 1 | 17. 5 | 22. 1 | 17. 4 | 24. 8 | 29. 1 | 23. 1 | 20. 7 | 25. 1 | 15. 4 |
| 0. 5 | 0. 4 | 0. 2 | 0. 2 | 0. 2 | 0. 1 | . . | . . | . . | . . | 0. 1 | 0. 1 | 0. 6 | 1. 1 |
| 2. 7 | 2. 7 | 0. 4 | 0. 2 | 1. 0 | 1. 0 | 1. 1 | 0. 8 | 1. 5 | 1. 6 | 1. 4 | 1. 3 | 5. 4 | 6. 8 |
| . . | . . | . . | . . | 0. 2 | 0. 2 | . . | . . | 0. 1 | 0. 1 | . . | 0. 1 | . . | . . |
| . . | . . | . . | . . | . . | . . | . . | . . | . . | . . | . . | . . | 0. 1 | 0. 2 |
| . . | . . | . . | . . | . . | . . | . . | . . | . . | . . | . . | . . | 0. 1 | 0. 5 |
| . . | . . | 0. 2 | 0. 5 | 0. 5 | 1. 0 | . . | . . | 0. 9 | 2. 2 | 0. 5 | 1. 0 | 1. 8 | 3. 8 |
| . . | . . | 0. 2 | 0. 3 | 0. 2 | 0. 3 | . . | . . | 0. 2 | 0. 5 | 0. 1 | 0. 2 | 0. 5 | 0. 8 |
| . . | . . | . . | . . | . . | . . | . . | . . | 0. 1 | 0. 1 | . . | 0. 1 | 0. 2 | 0. 2 |
| 0. 2 | 0. 3 | . . | . . | . . | . . | . . | . . | . . | . . | . . | . . | . . | . . |
| 61. 0 | 70. 9 | 67. 1 | 79. 9 | 66. 4 | 69. 3 | 63. 5 | 69. 6 | 56. 6 | 52. 3 | 61. 9 | 65. 3 | 37. 1 | 41. 4 |
| 100. 0 | 100. 0 | 100. 0 | 100. 0 | 100. 0 | 100. 0 | 100. 0 | 100. 0 | 100. 0 | 100. 0 | 100. 0 | 100. 0 | 100. 0 | 100. 0 |

## SORTIE DES BÂTIMENTS BELGES SUR LEST.

| PAYS DE DESTINATION. | 1834. | | 1835. | | 1836. | | 1837. | | 1838. | | MOYENNE QUINQUENNALE. | | 1839. | |
|---|---|---|---|---|---|---|---|---|---|---|---|---|---|---|
| | Nombre. | Capacité. | Nombre. | Capacité. | Nombre. | Capacité. | Nombre. | Capacité. | Nombre. | Capacité. | Nombre. | Capacité. | Nombre. | Capacité. |
| | | Tonn. | | Tonn. | | Tonn. | | Tonn. | | Tonn. | | Tonn. | | Tonn. |
| FRANCE | 2 | 273 | 15 | 1,092 | 16 | 1,328 | 1 | 105 | 12 | 1,055 | 9 | 771 | 5 | 411 |
| PAYS-BAS | . . | . . | . . | . . | 1 | 55 | . . | . . | . . | . . | . . | 11 | 9 | 657 |
| PRUSSE | . . | . . | . . | . . | . . | . . | 1 | 147 | . . | . . | . . | 29 | 2 | 272 |
| HANOVRE et OLDENBOURG | . . | . . | 1 | 52 | . . | . . | . . | . . | . . | . . | . . | 10 | . . | . . |
| DEUX-SICILES | . . | . . | . . | . . | . . | . . | . . | . . | 1 | 156 | . . | 51 | 2 | 157 |
| RUSSIE | . . | . . | . . | . . | . . | . . | 5 | 495 | 2 | 421 | 1 | 185 | 2 | 276 |
| SUÈDE et NORWÉGE | . . | . . | . . | . . | 1 | 47 | 3 | 134 | 3 | 142 | 2 | 65 | 3 | 343 |
| ANGLETERRE (y compris Gibraltar, Malte et les îles Ioniennes) | 57 | 5,621 | 30 | 1,989 | 64 | 9,706 | 72 | 10,256 | 120 | 32,811 | 69 | 12,095 | 85 | 11,746 |
| ESPAGNE (y compris les îles Canaries) | 1 | 113 | . . | . . | . . | . . | . . | . . | . . | . . | . . | 22 | 1 | 99 |
| PORTUGAL (y compris Madère, les îles du Cap-Vert et les Açores) | 5 | 351 | 1 | 54 | 4 | 361 | 6 | 603 | 12 | 1,764 | 6 | 637 | 15 | 1,924 |
| CUBA ET PORTO-RICO (possessions Espagnols) | . . | . . | 1 | 171 | . . | . . | . . | . . | . . | . . | . . | 54 | 2 | 502 |
| BRÉSIL | . . | . . | . . | . . | . . | . . | . . | . . | . . | . . | . . | . . | 1 | 245 |
| PÉROU | . . | . . | . . | . . | . . | . . | 1 | 79 | . . | . . | . . | 16 | . . | . . |
| A L'AVENTURE | 26 | 4,209 | 24 | 3,171 | 15 | 1,849 | 29 | 4,486 | 20 | 2,457 | 23 | 3,354 | 59 | 4,065 |
| TOTAUX | 91 | 10,567 | 72 | 6,529 | 99 | 13,456 | 116 | 16,505 | 170 | 38,806 | 110 | 17,128 | 159 | 20,695 |

### COMPARAISON DE 1839

| AVEC 1838. EN PLUS. | | AVEC 1838. EN MOINS. | | AVEC 1838. EN PLUS OU EN MOINS. | | AVEC LA MOYENNE QUINQUENNALE. EN PLUS. | | AVEC LA MOYENNE QUINQUENNALE. EN MOINS. | | AVEC LA MOYENNE QUINQUENNALE. EN PLUS OU EN MOINS. | |
|---|---|---|---|---|---|---|---|---|---|---|---|
| Nombre. | Capacité. | Nombre. | Capacité. | Nombre. | Capacité. | Nombre. | Capacité. | Nombre. | Capacité. | Nombre. | Capacité. |
| | Tonn. | | Tonn. | p. °/o | p. °/o | | Tonn. | | Tonn. | p. °/o | p. °/o |
| . . | . . | 7 | 644 | 66. 7 | 61. 0 | . . | . . | 4 | 360 | 44. 4 | 46. 7 |
| 9 | 657 | . . | . . | . . | . . | 9 | 646 | . . | . . | . . | 5,872. 7 |
| 2 | 272 | . . | . . | . . | . . | 2 | 253 | . . | . . | . . | 1,331. 0 |
| . . | . . | . . | . . | . . | . . | . . | . . | 10 | . . | . . | . . |
| 1 | 1 | . . | . . | . . | 0. 6 | 2 | 126 | . . | . . | . . | 406. 4 |
| . . | . . | 145 | . . | 54. 4 | 1 | 93 | . . | . . | 50. 0 | 50. 8 |
| 2 | 201 | . . | . . | 66. 7 | 141. 5 | 3 | 278 | . . | . . | 150. 0 | 427. 7 |
| . . | . . | 55 | 21,065 | 29. 2 | 64. 2 | 16 | . . | . . | 349 | 23. 2 | 2. 9 |
| 1 | 99 | . . | . . | . . | . . | 1 | 77 | . . | . . | . . | 350. 0 |
| 3 | 160 | . . | . . | 25. 0 | 9. 1 | 9 | 1,297 | . . | . . | 150. 0 | 206. 8 |
| 2 | 502 | . . | . . | . . | . . | 2 | 408 | . . | . . | . . | . . |
| 1 | 245 | . . | . . | . . | . . | 1 | 245 | . . | . . | . . | . . |
| . . | . . | . . | . . | . . | . . | . . | . . | 16 | . . | . . | . . |
| 10 | 1,608 | . . | . . | 50. 0 | 65. 4 | 7 | 851 | . . | . . | 30. 4 | 25. 7 |
| . . | . . | 11 | 18,111 | 6. 4 | 46. 6 | 49 | 3,567 | . . | . . | 44. 5 | 20. 8 |

### PROPORTIONS POUR 100.

| 1834. | | 1835. | | 1836. | | 1837. | | 1838. | | MOYENNE QUINQUENNALE. | | 1839. | |
|---|---|---|---|---|---|---|---|---|---|---|---|---|---|
| Nombre. | Capacité. | Nombre. | Capacité. | Nombre. | Capacité. | Nombre. | Capacité. | Nombre. | Capacité. | Nombre. | Capacité. | Nombre. | Capacité. |
| 2. 2 | 2. 6 | 20. 8 | 16. 7 | 16. 2 | 9. 9 | 0. 8 | 0. 7 | 7. 1 | 2. 7 | 8. 2 | 4. 5 | 5. 1 | 2. 0 |
| . . | . . | . . | . . | 1. 0 | 0. 4 | . . | . . | . . | . . | . . | . . | 5. 7 | 3. 2 |
| . . | . . | . . | . . | . . | . . | 0. 8 | 0. 9 | . . | . . | . . | 0. 2 | 1. 3 | 1. 3 |
| . . | . . | 1. 4 | 0. 6 | . . | . . | . . | . . | . . | . . | . . | . . | . . | . . |
| . . | . . | . . | . . | . . | . . | . . | . . | 0. 6 | 0. 4 | . . | 0. 2 | 1. 3 | 0. 8 |
| . . | . . | . . | . . | 2. 6 | 3. 0 | 1. 2 | 1. 1 | 0. 9 | 1. 1 | 1. 3 | 1. 3 | | |
| . . | . . | . . | . . | 1. 0 | 0. 5 | 2. 6 | 0. 8 | 1. 8 | 0. 4 | 1. 8 | 0. 4 | 3. 1 | 1. 0 |
| 62. 6 | 55. 2 | 41. 7 | 30. 7 | 64. 7 | 72. 9 | 62. 1 | 62. 9 | 70. 6 | 84. 6 | 62. 7 | 70. 6 | 55. 4 | 56. 8 |
| 1. 1 | 1. 1 | . . | . . | . . | . . | . . | . . | . . | . . | . . | . . | 0. 6 | 0. 5 |
| 5. 5 | 5. 5 | 1. 4 | 0. 8 | 4. 0 | 2. 7 | 5. 2 | 3. 7 | 7. 0 | 4. 5 | 5. 5 | 3. 7 | 9. 4 | 9. 3 |
| . . | . . | 1. 4 | 2. 6 | . . | . . | . . | . . | . . | . . | . . | 0. 2 | 1. 3 | 2. 4 |
| . . | . . | . . | . . | . . | . . | . . | . . | . . | . . | . . | . . | 0. 6 | 1. 2 |
| . . | . . | . . | . . | . . | . . | . . | . . | 0. 0 | 0. 3 | . . | . . | . . | . . |
| . . | . . | . . | . . | . . | . . | . . | . . | . . | . . | . . | 0. 1 | . . | . . |
| 38. 6 | 39. 8 | 55. 3 | 48. 6 | 15. 1 | 15. 8 | 25. 0 | 27. 5 | 11. 7 | 6. 3 | 20. 9 | 18. 9 | 18. 9 | 19. 6 |
| 100. 0 | 100. 0 | 100. 0 | 100. 0 | 100. 0 | 100. 0 | 100. 0 | 100. 0 | 100. 0 | 100. 0 | 100. 0 | 100. 0 | 100. 0 | 100. 0 |

## SORTIE DES BÂTIMENTS ÉTRANGERS SUR LEST.

| PAYS DE DESTINATION. | 1834. | | 1835. | | 1836. | | 1837. | | 1838. | | MOYENNE QUINQUENNALE. | | 1839. | |
|---|---|---|---|---|---|---|---|---|---|---|---|---|---|---|
| | Nombre. | Capacité. | Nombre. | Capacité. | Nombre. | Capacité. | Nombre. | Capacité. | Nombre. | Capacité. | Nombre. | Capacité. | Nombre. | Capacité. |
| | | Tonn. | | Tonn. | | Tonn. | | Tonn. | | Tonn. | | Tonn. | | Tonn. |
| FRANCE | 5 | 459 | 7 | 519 | 4 | 48 | 6 | 421 | 21 | 2,121 | 9 | 712 | 17 | 1,800 |
| PAYS-BAS | 1 | 94 | . . | . . | 2 | 77 | . . | . . | . . | . . | 1 | 54 | 7 | 698 |
| PRUSSE | 4 | 499 | 2 | 397 | 2 | 382 | 7 | 897 | 10 | 1,908 | 5 | 817 | 16 | 5,606 |
| VILLES ANSÉATIQUES | . . | . . | 1 | 54 | 1 | 60 | . . | . . | 3 | 158 | 1 | 54 | 3 | 355 |
| HANOVRE et OLDENBOURG | 3 | 281 | 5 | 267 | 2 | 110 | 5 | 345 | 21 | 1,071 | 7 | 414 | 12 | 895 |
| DANEMARCK | 1 | 195 | . . | . . | 2 | 79 | 2 | 284 | 4 | 274 | 2 | 166 | 3 | 294 |
| DEUX-SICILES | 1 | 92 | . . | . . | . . | . . | . . | . . | 1 | 87 | . . | 56 | 3 | 967 |
| RUSSIE | 2 | 271 | 2 | 247 | 5 | 762 | 11 | 1,764 | 8 | 2,099 | 5 | 1,029 | 17 | 3,320 |
| MECKLENBOURG-SCHWERIN | . . | . . | 2 | 364 | 2 | 309 | 2 | 204 | 1 | 151 | 1 | 201 | 16 | 3,149 |
| SUÈDE et NORWÉGE | 21 | 3,086 | 7 | 945 | 33 | 4,179 | 55 | 7,334 | 87 | 13,120 | 41 | 5,751 | 107 | 19,303 |
| ANGLETERRE (y compris Gibraltar, Malte et les îles Ioniennes) | 48 | 4,247 | 97 | 7,089 | 66 | 9,894 | 89 | 7,225 | 154 | 13,556 | 87 | 7,022 | 110 | 6,861 |
| ESPAGNE (y compris les îles Canaries) | 1 | 127 | 1 | 157 | 1 | 63 | . . | . . | . . | . . | 1 | 69 | 4 | 1,315 |
| PORTUGAL (y compris Madère, les îles du Cap-Vert et les Açores) | 6 | 1,215 | 1 | 74 | 2 | 345 | 2 | 250 | 5 | 787 | 3 | 550 | 27 | 6,216 |
| GRÈCE (y compris les îles de l'Archipel) | . . | . . | . . | . . | 1 | 180 | . . | . . | 1 | 97 | . . | 55 | . . | . . |
| TURQUIE (y compris les îles de l'Archipel) | . . | . . | . . | . . | . . | . . | . . | . . | . . | . . | . . | . . | 1 | 254 |
| ILES DE JAVA ET SUMATRA | . . | . . | . . | . . | . . | . . | . . | . . | . . | . . | . . | . . | 1 | 625 |
| ÉTATS-UNIS | . . | . . | 1 | 210 | 3 | 1,182 | . . | . . | 10 | 3,464 | 3 | 971 | 13 | 4,637 |
| CUBA ET PORTO-RICO (possessions Espagnoles) | . . | . . | . . | . . | 1 | 222 | . . | . . | 2 | 544 | 1 | 153 | 2 | 484 |
| BRÉSIL | . . | . . | . . | . . | . . | . . | . . | . . | 1 | 258 | . . | 48 | . . | . . |
| MEXIQUE | 1 | 184 | . . | . . | . . | . . | . . | . . | . . | . . | . . | 37 | . . | . . |
| A L'AVENTURE | 225 | 37,489 | 331 | 51,590 | 369 | 48,973 | 454 | 65,705 | 606 | 81,090 | 395 | 56,950 | 258 | 45,979 |
| TOTAUX | 319 | 48,250 | 457 | 61,711 | 476 | 59,865 | 615 | 84,497 | 935 | 120,745 | 560 | 75,009 | 617 | 100,068 |

### COMPARAISON DE 1839

| AVEC 1838. EN PLUS. | | AVEC 1838. EN MOINS. | | AVEC 1838. EN PLUS OU EN MOINS. | | AVEC LA MOYENNE QUINQUENNALE. EN PLUS. | | AVEC LA MOYENNE QUINQUENNALE. EN MOINS. | | AVEC LA MOYENNE QUINQUENNALE. EN PLUS OU EN MOINS. | |
|---|---|---|---|---|---|---|---|---|---|---|---|
| Nombre. | Capacité. | Nombre. | Capacité. | Nombre. | Capacité. | Nombre. | Capacité. | Nombre. | Capacité. | Nombre. | Capacité. |
| | Tonn. | | Tonn. | p. °/o | p. °/o | | Tonn. | | Tonn. | p. °/o | p. °/o |
| . . | . . | 4 | 321 | 19. 0 | 15. 1 | 8 | 1,088 | . . | . . | 88. 9 | 152. 8 |
| 7 | 608 | . . | . . | . . | . . | 6 | 664 | . . | . . | 600. 0 | 1,955. 0 |
| 6 | 1,098 | . . | . . | 60. 0 | 89. 0 | 11 | 2,789 | . . | . . | 220. 0 | 341. 4 |
| . . | 595 | . . | . . | . . | 250. 0 | 2 | 499 | . . | . . | 100. 0 | 924. 1 |
| . . | . . | 9 | 246 | 42. 8 | 25. 0 | 5 | 411 | . . | . . | 71. 4 | 99. 3 |
| . . | 20 | 1 | . . | 25. 0 | 7. 5 | 1 | 128 | . . | . . | 50. 0 | 77. 1 |
| 2 | 180 | . . | . . | 200. 0 | 207. 0 | 3 | 351 | . . | . . | 300. 0 | 641. 7 |
| 9 | 1,221 | . . | . . | 112. 5 | 58. 2 | 12 | 2,291 | . . | . . | 240. 0 | 222. 6 |
| 15 | 3,018 | . . | . . | 1,500. 0 | 2,305. 8 | 15 | 2,948 | . . | . . | 1,500. 0 | 1,466. 7 |
| 20 | 6,185 | . . | . . | 35. 0 | 47. 1 | 66 | 13,574 | . . | . . | 161. 0 | 256. 8 |
| . . | . . | 44 | 6,695 | 28. 6 | 49. 4 | 23 | . . | . . | 161 | 26. 4 | 2. 5 |
| 4 | 1,215 | . . | . . | . . | . . | 3 | 1,140 | . . | . . | 300. 0 | 1,060. 9 |
| 22 | 5,429 | . . | . . | 440. 0 | 689. 8 | 24 | 5,686 | . . | . . | 800. 0 | 1,072. 8 |
| . . | . . | 1 | 97 | . . | . . | . . | . . | 55 | . . | . . | . . |
| 1 | 254 | . . | . . | . . | . . | 1 | 254 | . . | . . | . . | . . |
| 1 | 625 | . . | . . | . . | . . | 1 | 625 | . . | . . | . . | . . |
| 3 | 1,173 | . . | . . | 50. 0 | 35. 9 | 10 | 5,666 | . . | . . | 333. 3 | 377. 5 |
| . . | . . | . . | . . | 60 | 11. 0 | 1 | 331 | . . | . . | 100. 0 | 216. 5 |
| . . | . . | 1 | 258 | . . | . . | . . | . . | 48 | . . | . . | . . |
| . . | . . | . . | . . | . . | . . | . . | . . | 37 | . . | . . | . . |
| . . | . . | 348 | 35,111 | 537. 5 | 45. 3 | . . | . . | 135 | 10,951 | 54. 5 | 19. 5 |
| . . | . . | 318 | 20,677 | 34. 0 | 17. 1 | 57 | 25,059 | . . | . . | 10. 0 | 33. 4 |

### PROPORTIONS POUR 100.

| 1834. | | 1835. | | 1836. | | 1837. | | 1838. | | MOYENNE QUINQUENNALE. | | 1839. | |
|---|---|---|---|---|---|---|---|---|---|---|---|---|---|
| Nombre. | Capacité. | Nombre. | Capacité. | Nombre. | Capacité. | Nombre. | Capacité. | Nombre. | Capacité. | Nombre. | Capacité. | Nombre. | Capacité. |
| 1. 6 | 0. 9 | 1. 5 | 0. 8 | 0. 9 | 0. 1 | 1. 0 | 0. 5 | 2. 2 | 1. 8 | 1. 6 | 1. 0 | 2. 8 | 1. 8 |
| 0. 3 | 0. 2 | . . | . . | 0. 4 | 0. 1 | . . | . . | . . | . . | 0. 2 | . . | 1. 1 | 0. 7 |
| 1. 3 | 1. 0 | 0. 5 | 0. 7 | 0. 4 | 0. 7 | 1. 2 | 1. 0 | 1. 1 | 1. 0 | 0. 9 | 1. 1 | 2. 6 | 3. 6 |
| . . | . . | 0. 2 | 0. 1 | 0. 2 | 0. 1 | . . | . . | 0. 3 | 0. 1 | 0. 2 | 0. 1 | 0. 5 | 0. 6 |
| 1. 1 | 0. 4 | 0. 4 | 0. 2 | 0. 8 | 0. 4 | 2. 3 | 0. 9 | 1. 3 | 0. 6 | 1. 9 | 0. 8 | | |
| 0. 3 | 0. 4 | 0. 5 | 0. 5 | 0. 4 | 0. 2 | 0. 3 | 0. 2 | 0. 5 | 0. 3 | | | | |
| . . | . . | . . | . . | . . | . . | . . | . . | 0. 1 | 0. 1 | . . | . . | 0. 5 | 0. 3 |
| 0. 9 | 1. 7 | 0. 9 | 1. 4 | 2. 8 | 3. 3 | | | | | | | | |
| 0. 6 | 0. 6 | 0. 5 | 0. 4 | 1. 1 | 1. 5 | 1. 8 | 2. 1 | 0. 9 | 1. 7 | 0. 9 | 1. 4 | 2. 8 | 3. 3 |
| . . | . . | 0. 5 | 0. 6 | 0. 4 | 0. 5 | 0. 5 | 0. 2 | 0. 1 | 0. 1 | 0. 2 | 0. 3 | 2. 6 | 3. 1 |
| 6. 6 | 6. 4 | 1. 5 | 1. 5 | 6. 9 | 7. 0 | 9. 0 | 8. 7 | 9. 3 | 10. 9 | 7. 3 | 7. 6 | 17. 5 | 19. 5 |
| 15. 1 | 8. 8 | 21. 2 | 11. 5 | 9. 9 | 4. 8 | 14. 5 | 8. 7 | 16. 5 | 11. 2 | 15. 5 | 9. 3 | 17. 8 | 6. 9 |
| 1. 9 | 2. 5 | 0. 2 | 0. 1 | 0. 4 | 0. 6 | 0. 5 | 0. 5 | 0. 5 | 0. 6 | 0. 5 | 0. 7 | 4. 4 | 6. 2 |
| . . | . . | . . | . . | 0. 2 | 0. 3 | . . | . . | 0. 1 | 0. 1 | . . | 0. 1 | . . | . . |
| . . | . . | . . | . . | . . | . . | . . | . . | . . | . . | . . | . . | 0. 2 | 0. 2 |
| . . | . . | . . | . . | . . | . . | . . | . . | . . | . . | . . | . . | 0. 2 | 0. 6 |
| . . | . . | 0. 2 | 0. 3 | 0. 6 | 2. 0 | . . | . . | 1. 1 | 2. 9 | 0. 5 | 1. 5 | 2. 1 | 4. 6 |
| . . | . . | . . | . . | 0. 2 | 0. 3 | . . | . . | 0. 2 | 0. 4 | 0. 2 | 0. 2 | 0. 3 | 0. 5 |
| . . | . . | . . | . . | . . | . . | . . | . . | 0. 1 | 0. 2 | . . | 0. 1 | . . | . . |
| . . | . . | . . | . . | . . | . . | . . | . . | . . | . . | . . | . . | . . | . . |
| 0. 3 | 0. 4 | . . | . . | . . | . . | . . | . . | . . | . . | . . | . . | . . | . . |
| 70. 5 | 77. 7 | 72. 4 | 85. 3 | 77. 3 | 81. 8 | 70. 8 | 77. 8 | 64. 8 | 67. 2 | 70. 2 | 75. 9 | 41. 8 | 46. 0 |
| 100. 0 | 100. 0 | 100. 0 | 100. 0 | 100. 0 | 100. 0 | 100. 0 | 100. 0 | 100. 0 | 100. 0 | 100. 0 | 100. 0 | 100. 0 | 100. 0 |

# MOUVEMENT GÉNÉRAL DE LA NAVIGATION DANS LES PORTS DE BELGIQUE.

## RÉSUMÉ PAR PORT.

### ENTRÉE ET SORTIE RÉUNIES DES BÂTIMENTS.

| PORTS DE BELGIQUE. | 1834. Nombre. | 1834. Capacité. (Tonn.) | 1835. Nombre. | 1835. Capacité. (Tonn.) | 1836. Nombre. | 1836. Capacité. (Tonn.) | 1837. Nombre. | 1837. Capacité. (Tonn.) | 1838. Nombre. | 1838. Capacité. (Tonn.) | 1838. Chargem<sup></sup>t. (Tonn.) | Moyenne quinquennale. Nombre. | Moyenne quinquennale. Capacité. (Tonn.) | 1839. Nombre. | 1839. Capacité. (Tonn.) | 1839. Chargemt. (Tonn.) |
|---|---|---|---|---|---|---|---|---|---|---|---|---|---|---|---|---|
| **BÂTIMENTS BELGES ET ÉTRANGERS RÉUNIS: CHARGÉS ET SUR LEST RÉUNIS.** | | | | | | | | | | | | | | | | |
| ANVERS | 2,101 | 273,468 | 2,397 | 306,520 | 2,504 | 347,165 | 2,761 | 442,415 | 3,069 | 513,295 | 256,344 | 2,566 | 376,574 | 2,334 | 349,054 | 230,531 |
| OSTENDE | 1,097 | 115,760 | 1,107 | 116,662 | 1,049 | 117,200 | 1,094 | 131,548 | 1,182 | 149,310 | 65,963 | 1,106 | 126,096 | 1,059 | 113,323 | 67,480 |
| NIEUPORT | 127 | 3,855 | 185 | 4,917 | 140 | 3,376 | 164 | 4,251 | 270 | 7,164 | 3,458 | 177 | 4,712 | 218 | 5,448 | 2,656 |
| ZELZAETE | ... | ... | ... | ... | ... | ... | ... | ... | ... | ... | ... | ... | ... | 51 | 3,872 | 3,109 |
| TOTAUX | 3,325 | 393,083 | 3,689 | 428,105 | 3,693 | 467,741 | 4,019 | 578,214 | 4,521 | 669,769 | 325,765 | 3,849 | 507,382 | 3,662 | 471,697 | 303,776 |
| **CHARGÉS.** | | | | | | | | | | | | | | | | |
| ANVERS | 1,832 | 227,045 | 2,035 | 248,795 | 2,110 | 292,027 | 2,276 | 367,434 | 2,319 | 385,691 | 256,344 | 2,114 | 304,198 | 1,845 | 261,541 | 230,531 |
| OSTENDE | 933 | 99,230 | 954 | 102,710 | 869 | 95,770 | 865 | 104,300 | 870 | 110,080 | 65,963 | 898 | 102,418 | 774 | 77,041 | 67,480 |
| NIEUPORT | 83 | 2,497 | 117 | 3,075 | 94 | 2,278 | 107 | 2,730 | 146 | 4,022 | 3,458 | 110 | 2,921 | 142 | 3,505 | 2,656 |
| ZELZAETE | ... | ... | ... | ... | ... | ... | ... | ... | ... | ... | ... | ... | ... | 43 | 3,163 | 3,109 |
| TOTAUX | 2,848 | 328,772 | 3,106 | 354,580 | 3,073 | 390,075 | 3,248 | 474,464 | 3,335 | 499,793 | 325,765 | 3,122 | 409,537 | 2,804 | 345,250 | 303,776 |
| **SUR LEST.** | | | | | | | | | | | | | | | | |
| ANVERS | 269 | 46,423 | 362 | 57,731 | 394 | 55,138 | 485 | 74,981 | 750 | 127,604 | ... | 452 | 72,375 | 489 | 87,513 | ... |
| OSTENDE | 164 | 16,530 | 153 | 13,952 | 180 | 21,430 | 229 | 27,248 | 312 | 39,230 | ... | 207 | 23,678 | 285 | 36,282 | ... |
| NIEUPORT | 44 | 1,358 | 68 | 1,842 | 46 | 1,098 | 57 | 1,521 | 124 | 3,142 | ... | 68 | 1,792 | 76 | 1,943 | ... |
| ZELZAETE | ... | ... | ... | ... | ... | ... | ... | ... | ... | ... | ... | ... | ... | 8 | 709 | ... |
| TOTAUX | 477 | 64,311 | 583 | 73,525 | 620 | 77,666 | 771 | 103,750 | 1,186 | 169,976 | ... | 727 | 97,845 | 858 | 126,447 | ... |
| **BÂTIMENTS BELGES: CHARGÉS ET SUR LEST RÉUNIS.** | | | | | | | | | | | | | | | | |
| ANVERS | 467 | 52,311 | 516 | 55,231 | 593 | 92,058 | 680 | 102,340 | 730 | 147,774 | 68,830 | 597 | 89,943 | 733 | 103,250 | 77,801 |
| OSTENDE | 412 | 39,031 | 431 | 40,428 | 418 | 45,751 | 438 | 44,819 | 431 | 46,820 | 26,348 | 426 | 43,370 | 420 | 43,272 | 29,256 |
| NIEUPORT | 16 | 720 | 5 | 209 | 8 | 394 | 3 | 128 | 2 | 108 | 54 | 7 | 312 | 2 | 108 | 54 |
| ZELZAETE | ... | ... | ... | ... | ... | ... | ... | ... | ... | ... | ... | ... | ... | 23 | 1,798 | 1,485 |
| TOTAUX | 895 | 92,062 | 952 | 95,868 | 1,019 | 138,203 | 1,121 | 147,287 | 1,163 | 194,702 | 95,232 | 1,030 | 133,625 | 1,178 | 148,428 | 108,596 |
| **CHARGÉS.** | | | | | | | | | | | | | | | | |
| ANVERS | 431 | 46,408 | 493 | 52,261 | 582 | 90,342 | 637 | 96,062 | 644 | 121,889 | 68,830 | 557 | 81,392 | 661 | 93,271 | 77,801 |
| OSTENDE | 353 | 33,921 | 379 | 36,597 | 328 | 33,886 | 340 | 32,521 | 320 | 31,215 | 26,348 | 344 | 33,628 | 313 | 31,124 | 29,256 |
| NIEUPORT | 10 | 451 | 2 | 73 | 5 | 245 | 1 | 54 | 1 | 54 | 54 | 4 | 176 | 1 | 54 | 54 |
| ZELZAETE | ... | ... | ... | ... | ... | ... | ... | ... | ... | ... | ... | ... | ... | 19 | 1,494 | 1,485 |
| TOTAUX | 794 | 80,780 | 874 | 88,931 | 915 | 124,473 | 978 | 128,637 | 965 | 153,158 | 95,232 | 905 | 115,196 | 994 | 125,943 | 108,596 |
| **SUR LEST.** | | | | | | | | | | | | | | | | |
| ANVERS | 36 | 5,903 | 23 | 2,970 | 11 | 1,716 | 43 | 6,278 | 86 | 25,885 | ... | 40 | 8,551 | 72 | 9,979 | ... |
| OSTENDE | 59 | 5,110 | 52 | 3,831 | 90 | 11,865 | 98 | 12,298 | 111 | 15,605 | ... | 82 | 9,742 | 107 | 12,148 | ... |
| NIEUPORT | 6 | 269 | 3 | 136 | 3 | 149 | 2 | 74 | 1 | 54 | ... | 3 | 136 | 1 | 54 | ... |
| ZELZAETE | ... | ... | ... | ... | ... | ... | ... | ... | ... | ... | ... | ... | ... | 4 | 304 | ... |
| TOTAUX | 101 | 11,282 | 78 | 6,937 | 104 | 13,730 | 143 | 18,650 | 198 | 41,544 | ... | 125 | 18,429 | 184 | 22,485 | ... |
| **BÂTIMENTS ÉTRANGERS: CHARGÉS ET SUR LEST RÉUNIS.** | | | | | | | | | | | | | | | | |
| ANVERS | 1,634 | 221,157 | 1,881 | 251,295 | 1,911 | 255,107 | 2,081 | 340,075 | 2,339 | 365,521 | 187,514 | 1,969 | 286,631 | 1,601 | 245,804 | 152,730 |
| OSTENDE | 685 | 76,729 | 676 | 76,234 | 631 | 71,449 | 656 | 86,729 | 751 | 102,490 | 39,615 | 680 | 82,726 | 639 | 70,051 | 38,224 |
| NIEUPORT | 111 | 3,135 | 180 | 4,708 | 132 | 2,982 | 161 | 4,123 | 268 | 7,056 | 3,404 | 171 | 4,401 | 216 | 5,340 | 2,602 |
| ZELZAETE | ... | ... | ... | ... | ... | ... | ... | ... | ... | ... | ... | ... | ... | 28 | 2,074 | 1,624 |
| TOTAUX | 2,430 | 301,021 | 2,737 | 332,237 | 2,674 | 329,538 | 2,898 | 430,927 | 3,358 | 475,067 | 230,533 | 2,820 | 373,758 | 2,484 | 323,269 | 195,180 |
| **CHARGÉS.** | | | | | | | | | | | | | | | | |
| ANVERS | 1,401 | 180,637 | 1,542 | 196,534 | 1,528 | 201,685 | 1,639 | 271,372 | 1,675 | 263,802 | 187,514 | 1,557 | 222,806 | 1,184 | 168,270 | 152,730 |
| OSTENDE | 580 | 65,309 | 575 | 66,113 | 541 | 61,884 | 525 | 71,779 | 550 | 78,865 | 39,615 | 554 | 68,790 | 461 | 45,917 | 38,224 |
| NIEUPORT | 73 | 2,046 | 115 | 3,002 | 89 | 2,033 | 106 | 2,676 | 145 | 3,968 | 3,404 | 106 | 2,745 | 141 | 3,451 | 2,602 |
| ZELZAETE | ... | ... | ... | ... | ... | ... | ... | ... | ... | ... | ... | ... | ... | 24 | 1,669 | 1,624 |
| TOTAUX | 2,054 | 247,992 | 2,232 | 265,649 | 2,158 | 265,602 | 2,270 | 345,827 | 2,370 | 346,635 | 230,533 | 2,217 | 294,541 | 1,810 | 219,307 | 195,180 |
| **SUR LEST.** | | | | | | | | | | | | | | | | |
| ANVERS | 233 | 40,520 | 339 | 54,761 | 383 | 53,422 | 442 | 68,705 | 664 | 101,719 | ... | 412 | 63,825 | 417 | 77,534 | ... |
| OSTENDE | 105 | 11,420 | 101 | 10,121 | 90 | 9,565 | 131 | 14,950 | 201 | 23,625 | ... | 126 | 13,936 | 178 | 24,134 | ... |
| NIEUPORT | 38 | 1,089 | 65 | 1,706 | 43 | 949 | 55 | 1,447 | 123 | 3,088 | ... | 65 | 1,656 | 75 | 1,889 | ... |
| ZELZAETE | ... | ... | ... | ... | ... | ... | ... | ... | ... | ... | ... | ... | ... | 4 | 405 | ... |
| TOTAUX | 376 | 53,029 | 505 | 66,588 | 516 | 63,936 | 628 | 85,100 | 988 | 128,432 | ... | 603 | 79,417 | 674 | 103,962 | ... |



**COMPARAISON DE 1839**

| PORTS DE BELGIQUE. | Avec 1838. En plus. Nombre. | Avec 1838. En plus. Capacité. (Tonn.) | Avec 1838. En plus. Chargemt. (Tonn.) | Avec 1838. En moins. Nombre. | Avec 1838. En moins. Capacité. (Tonn.) | Avec 1838. En moins. Chargemt. (Tonn.) | Avec 1838. En plus ou en moins. Nombre. (p. %) | Avec 1838. En plus ou en moins. Capacité. (p. %) | Avec 1838. En plus ou en moins. Chargemt. (p. %) | Avec la moyenne quinquennale. En plus. Nombre. | Avec la moyenne quinquennale. En plus. Capacité. (Tonn.) | Avec la moyenne quinquennale. En moins. Nombre. | Avec la moyenne quinquennale. En moins. Capacité. (Tonn.) | Avec la moyenne quinquennale. En plus ou en moins. Nombre. (p. %) | Avec la moyenne quinquennale. En plus ou en moins. Capacité. (p. %) |
|---|---|---|---|---|---|---|---|---|---|---|---|---|---|---|---|
| **BÂTIMENTS BELGES ET ÉTRANGERS RÉUNIS: CHARGÉS ET SUR LEST RÉUNIS.** | | | | | | | | | | | | | | | |
| ANVERS | ... | ... | ... | 735 | 164,241 | 25,813 | 23.9 | 32.0 | 10.1 | ... | ... | 232 | 27,520 | 9.0 | 7.3 |
| OSTENDE | ... | ... | 1,517 | 123 | 35,987 | ... | 10.4 | 24.1 | 2.3 | ... | ... | 47 | 12,773 | 4.2 | 10.1 |
| NIEUPORT | ... | ... | ... | 52 | 1,716 | 802 | 19.3 | 24.0 | 23.2 | 41 | 736 | ... | ... | 23.2 | 15.6 |
| ZELZAETE | 51 | 3,872 | 3,109 | ... | ... | ... | ... | ... | ... | 51 | 3,872 | ... | ... | ... | ... |
| TOTAUX | ... | ... | ... | 859 | 198,072 | 21,989 | 19.0 | 29.7 | 6.7 | ... | ... | 187 | 35,685 | 4.9 | 7.0 |
| **CHARGÉS.** | | | | | | | | | | | | | | | |
| ANVERS | ... | ... | ... | 474 | 124,150 | 25,813 | 20.4 | 32.2 | 10.1 | ... | ... | 269 | 42,657 | 12.7 | 14.0 |
| OSTENDE | ... | ... | 1,517 | 96 | 33,039 | ... | 11.0 | 30.0 | 2.3 | ... | ... | 124 | 25,377 | 13.8 | 24.8 |
| NIEUPORT | ... | ... | ... | 4 | 517 | 802 | 2.7 | 12.9 | 23.2 | 32 | 584 | ... | ... | 29.1 | 20.0 |
| ZELZAETE | 43 | 3,163 | 3,109 | ... | ... | ... | ... | ... | ... | 43 | 3,163 | ... | ... | ... | ... |
| TOTAUX | ... | ... | ... | 531 | 154,543 | 21,989 | 15.9 | 30.9 | 6.7 | ... | ... | 318 | 64,287 | 10.2 | 15.7 |
| **SUR LEST.** | | | | | | | | | | | | | | | |
| ANVERS | ... | ... | ... | 261 | 40,091 | ... | 34.8 | 31.4 | ... | 37 | 15,138 | ... | ... | 8.2 | 20.9 |
| OSTENDE | ... | ... | ... | 27 | 2,948 | ... | 8.6 | 7.5 | ... | 78 | 12,604 | ... | ... | 37.7 | 53.2 |
| NIEUPORT | ... | ... | ... | 48 | 1,199 | ... | 38.7 | 38.1 | ... | 8 | 151 | ... | ... | 11.7 | 8.4 |
| ZELZAETE | 8 | 709 | ... | ... | ... | ... | ... | ... | ... | 8 | 709 | ... | ... | ... | ... |
| TOTAUX | ... | ... | ... | 328 | 43,529 | ... | 27.6 | 25.3 | ... | 131 | 28,602 | ... | ... | 18.0 | 29.2 |
| **BÂTIMENTS BELGES: CHARGÉS ET SUR LEST RÉUNIS.** | | | | | | | | | | | | | | | |
| ANVERS | 3 | ... | 8,971 | ... | 44,524 | ... | 0.4 | 30.1 | 10.3 | 136 | 13,307 | ... | ... | 22.7 | 14.9 |
| OSTENDE | ... | ... | 2,908 | 11 | 3,548 | ... | 2.5 | 7.6 | 14.3 | ... | ... | 6 | 98 | 13.9 | 0.2 |
| NIEUPORT | ... | ... | ... | ... | ... | ... | ... | ... | ... | ... | ... | 5 | 204 | 71.4 | 65.4 |
| ZELZAETE | 23 | 1,798 | 1,485 | ... | ... | ... | ... | ... | ... | 23 | 1,798 | ... | ... | ... | ... |
| TOTAUX | 15 | ... | 13,364 | ... | 46,274 | ... | 12.9 | 23.8 | 11.9 | 148 | 14,803 | ... | ... | 14.4 | 11.2 |
| **CHARGÉS.** | | | | | | | | | | | | | | | |
| ANVERS | 17 | ... | 8,971 | ... | 28,618 | ... | 26.4 | 23.4 | 13.0 | 104 | 11,879 | ... | ... | 18.7 | 14.6 |
| OSTENDE | ... | ... | 2,908 | 7 | 91 | ... | 2.2 | 0.3 | 11.0 | ... | ... | 31 | 2,504 | 9.0 | 7.5 |
| NIEUPORT | ... | ... | ... | ... | ... | ... | ... | ... | ... | ... | ... | 3 | 122 | 75.0 | 69.3 |
| ZELZAETE | 19 | 1,494 | 1,485 | ... | ... | ... | ... | ... | ... | 19 | 1,494 | ... | ... | ... | ... |
| TOTAUX | 29 | ... | 13,364 | ... | 27,215 | ... | 3.0 | 17.8 | 14.0 | 89 | 10,747 | ... | ... | 9.8 | 9.3 |
| **SUR LEST.** | | | | | | | | | | | | | | | |
| ANVERS | ... | ... | ... | 14 | 15,906 | ... | 16.3 | 61.5 | ... | 32 | 1,428 | ... | ... | 80.0 | 16.7 |
| OSTENDE | ... | ... | ... | 4 | 3,457 | ... | 3.2 | 22.2 | ... | 25 | 2,406 | ... | ... | 30.5 | 24.7 |
| NIEUPORT | ... | ... | ... | ... | ... | ... | ... | ... | ... | ... | ... | 2 | 82 | 66.7 | 61.0 |
| ZELZAETE | 4 | 304 | ... | ... | ... | ... | ... | ... | ... | 4 | 304 | ... | ... | ... | ... |
| TOTAUX | ... | ... | ... | 14 | 19,059 | ... | 7.1 | 45.6 | ... | 59 | 4,056 | ... | ... | 47.2 | 22.0 |
| **BÂTIMENTS ÉTRANGERS: CHARGÉS ET SUR LEST RÉUNIS.** | | | | | | | | | | | | | | | |
| ANVERS | ... | ... | ... | 738 | 119,717 | 34,784 | 31.5 | 32.8 | 18.5 | ... | ... | 368 | 40,827 | 18.7 | 14.2 |
| OSTENDE | ... | ... | ... | 112 | 32,439 | 1,391 | 14.9 | 31.6 | 3.5 | ... | ... | 41 | 12,675 | 60.0 | 15.3 |
| NIEUPORT | ... | ... | ... | 52 | 1,716 | 802 | 19.4 | 24.3 | 23.5 | 45 | 939 | ... | ... | 26.3 | 21.3 |
| ZELZAETE | 28 | 2,074 | 1,624 | ... | ... | ... | ... | ... | ... | 28 | 2,074 | ... | ... | ... | ... |
| TOTAUX | ... | ... | ... | 874 | 151,798 | 35,353 | 26.0 | 31.9 | 11.0 | ... | ... | 336 | 50,489 | 11.9 | 13.5 |
| **CHARGÉS.** | | | | | | | | | | | | | | | |
| ANVERS | ... | ... | ... | 491 | 95,532 | 34,784 | 29.3 | 36.2 | 18.5 | ... | ... | 373 | 54,536 | 23.9 | 24.5 |
| OSTENDE | ... | ... | ... | 89 | 32,948 | 1,391 | 16.2 | 41.8 | 35.1 | ... | ... | 93 | 22,873 | 16.8 | 33.2 |
| NIEUPORT | ... | ... | ... | 4 | 517 | 802 | 2.8 | 13.0 | 23.5 | 35 | 706 | ... | ... | 33.0 | 25.7 |
| ZELZAETE | 24 | 1,669 | 1,624 | ... | ... | ... | ... | ... | ... | 24 | 1,669 | ... | ... | ... | ... |
| TOTAUX | ... | ... | ... | 560 | 127,328 | 35,353 | 23.6 | 36.7 | 15.3 | ... | ... | 407 | 75,034 | 18.3 | 25.5 |
| **SUR LEST.** | | | | | | | | | | | | | | | |
| ANVERS | ... | ... | ... | 247 | 24,185 | ... | 37.2 | 23.8 | ... | 5 | 13,709 | ... | ... | 1.2 | 21.5 |
| OSTENDE | ... | 509 | ... | 23 | ... | ... | 11.4 | 21.5 | ... | 52 | 10,198 | ... | ... | 24.2 | 73.2 |
| NIEUPORT | ... | ... | ... | 48 | 1,199 | ... | 39.0 | 38.8 | ... | 10 | 233 | ... | ... | 15.4 | 14.1 |
| ZELZAETE | 4 | 405 | ... | ... | ... | ... | ... | ... | ... | 4 | 405 | ... | ... | ... | ... |
| TOTAUX | ... | ... | ... | 314 | 24,570 | ... | 31.8 | 19.1 | ... | 71 | 24,545 | ... | ... | 11.8 | 30.9 |

**PROPORTIONS POUR 100.**

| PORTS DE BELGIQUE. | 1834. Nombre. | 1834. Capacité. | 1835. Nombre. | 1835. Capacité. | 1836. Nombre. | 1836. Capacité. | 1837. Nombre. | 1837. Capacité. | 1838. Nombre. | 1838. Capacité. | 1838. Chargemt. | Moyenne quinquennale. Nombre. | Moyenne quinquennale. Capacité. | 1839. Nombre. | 1839. Capacité. | 1839. Chargemt. |
|---|---|---|---|---|---|---|---|---|---|---|---|---|---|---|---|---|
| **BÂTIMENTS BELGES ET ÉTRANGERS RÉUNIS: CHARGÉS ET SUR LEST RÉUNIS.** | | | | | | | | | | | | | | | | |
| ANVERS | 63.2 | 69.6 | 65.0 | 71.6 | 67.8 | 74.2 | 68.7 | 76.5 | 67.9 | 76.6 | 78.7 | 66.7 | 74.2 | 63.7 | 74.0 | 75.9 |
| OSTENDE | 33.0 | 29.4 | 30.0 | 27.3 | 28.4 | 25.1 | 27.2 | 22.8 | 26.1 | 22.3 | 20.2 | 28.7 | 24.9 | 28.9 | 24.0 | 22.2 |
| NIEUPORT | 3.8 | 1.0 | 5.0 | 1.1 | 3.8 | 0.7 | 4.1 | 0.7 | 6.0 | 1.1 | 1.1 | 4.6 | 0.9 | 6.0 | 1.2 | 0.9 |
| ZELZAETE | ... | ... | ... | ... | ... | ... | ... | ... | ... | ... | ... | ... | ... | 1.4 | 0.8 | 1.0 |
| TOTAUX | 100.0 | 100.0 | 100.0 | 100.0 | 100.0 | 100.0 | 100.0 | 100.0 | 100.0 | 100.0 | 100.0 | 100.0 | 100.0 | 100.0 | 100.0 | 100.0 |
| **CHARGÉS.** | | | | | | | | | | | | | | | | |
| ANVERS | 64.3 | 69.0 | 65.5 | 70.2 | 68.7 | 74.9 | 70.1 | 77.5 | 69.5 | 77.2 | 78.7 | 67.7 | 74.3 | 65.8 | 75.8 | 75.9 |
| OSTENDE | 32.8 | 30.2 | 30.7 | 29.0 | 28.3 | 24.5 | 26.6 | 21.8 | 26.2 | 22.0 | 20.2 | 28.8 | 25.0 | 27.6 | 22.3 | 22.2 |
| NIEUPORT | 2.9 | 0.8 | 3.8 | 0.8 | 3.0 | 0.6 | 3.3 | 0.7 | 4.3 | 0.8 | 1.1 | 3.5 | 0.7 | 5.1 | 1.0 | 0.9 |
| ZELZAETE | ... | ... | ... | ... | ... | ... | ... | ... | ... | ... | ... | ... | ... | 1.5 | 0.9 | 1.0 |
| TOTAUX | 100.0 | 100.0 | 100.0 | 100.0 | 100.0 | 100.0 | 100.0 | 100.0 | 100.0 | 100.0 | 100.0 | 100.0 | 100.0 | 100.0 | 100.0 | 100.0 |
| **SUR LEST.** | | | | | | | | | | | | | | | | |
| ANVERS | 56.4 | 72.2 | 62.1 | 78.5 | 63.6 | 71.0 | 62.9 | 72.3 | 63.2 | 75.1 | ... | 62.2 | 74.0 | 57.0 | 69.2 | ... |
| OSTENDE | 34.4 | 25.7 | 26.2 | 19.0 | 29.0 | 27.6 | 29.7 | 26.2 | 26.4 | 23.1 | ... | 28.5 | 24.2 | 33.2 | 28.7 | ... |
| NIEUPORT | 9.2 | 2.1 | 11.7 | 2.5 | 7.4 | 1.4 | 7.4 | 1.5 | 10.4 | 1.8 | ... | 9.3 | 1.8 | 8.9 | 1.5 | ... |
| ZELZAETE | ... | ... | ... | ... | ... | ... | ... | ... | ... | ... | ... | ... | ... | 0.9 | 0.6 | ... |
| TOTAUX | 100.0 | 100.0 | 100.0 | 100.0 | 100.0 | 100.0 | 100.0 | 100.0 | 100.0 | 100.0 | ... | 100.0 | 100.0 | 100.0 | 100.0 | ... |
| **BÂTIMENTS BELGES: CHARGÉS ET SUR LEST RÉUNIS.** | | | | | | | | | | | | | | | | |
| ANVERS | 52.2 | 56.8 | 54.2 | 57.6 | 58.2 | 66.7 | 60.6 | 69.5 | 62.8 | 75.9 | 72.3 | 58.0 | 67.3 | 62.2 | 69.6 | 71.6 |
| OSTENDE | 46.0 | 42.4 | 45.3 | 42.2 | 41.0 | 33.1 | 39.1 | 30.4 | 37.0 | 24.0 | 27.7 | 41.3 | 32.5 | 35.7 | 29.1 | 26.9 |
| NIEUPORT | 1.8 | 0.8 | 0.5 | 0.2 | 0.8 | 0.2 | 0.3 | 0.1 | 0.2 | 0.1 | ... | 0.7 | 0.2 | 0.2 | 0.1 | 0.1 |
| ZELZAETE | ... | ... | ... | ... | ... | ... | ... | ... | ... | ... | ... | ... | ... | 1.9 | 1.2 | 1.4 |
| TOTAUX | 100.0 | 100.0 | 100.0 | 100.0 | 100.0 | 100.0 | 100.0 | 100.0 | 100.0 | 100.0 | 100.0 | 100.0 | 100.0 | 100.0 | 100.0 | 100.0 |
| **CHARGÉS.** | | | | | | | | | | | | | | | | |
| ANVERS | 54.3 | 57.4 | 56.4 | 58.7 | 63.6 | 72.6 | 65.1 | 74.7 | 66.7 | 79.6 | 72.3 | 61.5 | 70.7 | 66.5 | 74.1 | 71.6 |
| OSTENDE | 44.4 | 42.0 | 43.4 | 41.2 | 35.9 | 27.2 | 34.8 | 25.3 | 33.2 | 20.3 | 27.7 | 38.0 | 29.2 | 31.6 | 24.7 | 26.9 |
| NIEUPORT | 1.3 | 0.6 | 0.2 | 0.1 | 0.5 | 0.2 | 0.1 | ... | 0.1 | 0.1 | ... | 0.5 | 0.1 | ... | ... | 0.1 |
| ZELZAETE | ... | ... | ... | ... | ... | ... | ... | ... | ... | ... | ... | ... | ... | 1.9 | 1.2 | 1.4 |
| TOTAUX | 100.0 | 100.0 | 100.0 | 100.0 | 100.0 | 100.0 | 100.0 | 100.0 | 100.0 | 100.0 | 100.0 | 100.0 | 100.0 | 100.0 | 100.0 | 100.0 |
| **SUR LEST.** | | | | | | | | | | | | | | | | |
| ANVERS | 35.7 | 52.3 | 29.5 | 42.8 | 10.6 | 12.5 | 30.1 | 33.7 | 43.4 | 62.3 | ... | 32.0 | 46.4 | 39.1 | 44.4 | ... |
| OSTENDE | 58.4 | 45.3 | 66.6 | 55.2 | 86.5 | 86.4 | 68.5 | 65.9 | 56.1 | 37.6 | ... | 65.6 | 52.9 | 58.2 | 54.1 | ... |
| NIEUPORT | 5.9 | 2.4 | 3.9 | 2.0 | 2.9 | 1.1 | 1.4 | 0.4 | 0.5 | 0.1 | ... | 2.4 | 0.7 | 0.5 | 0.2 | ... |
| ZELZAETE | ... | ... | ... | ... | ... | ... | ... | ... | ... | ... | ... | ... | ... | 2.2 | 1.3 | ... |
| TOTAUX | 100.0 | 100.0 | 100.0 | 100.0 | 100.0 | 100.0 | 100.0 | 100.0 | 100.0 | 100.0 | ... | 100.0 | 100.0 | 100.0 | 100.0 | ... |
| **BÂTIMENTS ÉTRANGERS: CHARGÉS ET SUR LEST RÉUNIS.** | | | | | | | | | | | | | | | | |
| ANVERS | 67.2 | 73.5 | 68.7 | 75.6 | 71.5 | 77.4 | 71.8 | 78.9 | 69.7 | 76.9 | 81.3 | 69.8 | 76.7 | 64.5 | 76.0 | 78.3 |
| OSTENDE | 28.2 | 25.5 | 24.7 | 23.0 | 23.6 | 21.7 | 22.7 | 20.1 | 22.4 | 21.6 | 17.2 | 24.1 | 22.1 | 25.7 | 21.7 | 19.6 |
| NIEUPORT | 4.6 | 1.0 | 6.6 | 1.4 | 4.9 | 0.9 | 5.5 | 1.0 | 7.9 | 1.5 | 1.5 | 6.1 | 1.2 | 8.7 | 1.6 | 1.3 |
| ZELZAETE | ... | ... | ... | ... | ... | ... | ... | ... | ... | ... | ... | ... | ... | 1.1 | 0.7 | 0.8 |
| TOTAUX | 100.0 | 100.0 | 100.0 | 100.0 | 100.0 | 100.0 | 100.0 | 100.0 | 100.0 | 100.0 | 100.0 | 100.0 | 100.0 | 100.0 | 100.0 | 100.0 |
| **CHARGÉS.** | | | | | | | | | | | | | | | | |
| ANVERS | 68.2 | 72.9 | 69.1 | 74.0 | 70.8 | 76.0 | 72.2 | 78.5 | 70.7 | 76.1 | 81.3 | 70.0 | 75.7 | 65.4 | 76.7 | 78.2 |
| OSTENDE | 28.3 | 26.3 | 25.8 | 24.9 | 25.1 | 23.3 | 23.1 | 20.7 | 23.2 | 22.8 | 17.2 | 25.0 | 23.4 | 25.5 | 20.9 | 19.5 |
| NIEUPORT | 3.5 | 0.8 | 5.1 | 1.1 | 4.1 | 0.7 | 4.7 | 0.8 | 6.1 | 1.1 | 1.5 | 5.0 | 0.9 | 7.8 | 1.6 | 1.4 |
| ZELZAETE | ... | ... | ... | ... | ... | ... | ... | ... | ... | ... | ... | ... | ... | 1.3 | 0.8 | 0.9 |
| TOTAUX | 100.0 | 100.0 | 100.0 | 100.0 | 100.0 | 100.0 | 100.0 | 100.0 | 100.0 | 100.0 | 100.0 | 100.0 | 100.0 | 100.0 | 100.0 | 100.0 |
| **SUR LEST.** | | | | | | | | | | | | | | | | |
| ANVERS | 62.0 | 76.4 | 67.1 | 82.2 | 74.2 | 83.5 | 70.4 | 80.7 | 67.2 | 79.2 | ... | 68.3 | 80.4 | 61.9 | 74.6 | ... |
| OSTENDE | 27.9 | 21.5 | 20.0 | 15.2 | 17.5 | 15.6 | 20.9 | 17.6 | 20.3 | 18.4 | ... | 20.9 | 17.5 | 26.4 | 23.2 | ... |
| NIEUPORT | 10.1 | 2.1 | 12.9 | 2.6 | 8.3 | 1.5 | 8.7 | 1.7 | 12.5 | 2.4 | ... | 10.8 | 2.1 | 11.1 | 1.8 | ... |
| ZELZAETE | ... | ... | ... | ... | ... | ... | ... | ... | ... | ... | ... | ... | ... | 0.6 | 0.4 | ... |
| TOTAUX | 100.0 | 100.0 | 100.0 | 100.0 | 100.0 | 100.0 | 100.0 | 100.0 | 100.0 | 100.0 | ... | 100.0 | 100.0 | 100.0 | 100.0 | ... |

# MOUVEMENT SPÉCIAL DE LA NAVIGATION DANS LES PORTS DE BELGIQUE.



## RÉSUMÉ PAR PORT.

### ENTRÉE DES BÂTIMENTS.

| | PORTS DE BELGIQUE. | | 1834. | | 1835. | | 1836. | | 1837. | | 1838. | | | MOYENNE QUINQUENNALE. | | 1839. | | |
|---|---|---|---|---|---|---|---|---|---|---|---|---|---|---|---|---|---|---|
| | | | Nombre. | Capacité. | Nombre. | Capacité. | Nombre. | Capacité. | Nombre. | Capacité. | Nombre. | Capacité. | Chargem[t]. | Nombre. | Capacité. | Nombre. | Capacité. | Chargem[t]. |
| | | | | Tonn. | | Tonn. | | Tonn. | | Tonn. | | Tonn. | Tonn. | | Tonn. | | Tonn. | Tonn. |
| BÂTIMENTS BELGES ET ÉTRANGERS RÉUNIS: | CHARGÉS ET SUR LEST RÉUNIS. | ANVERS | 1,061 | 136,858 | 1,198 | 152,543 | 1,241 | 173,201 | 1,405 | 221,104 | 1,551 | 257,822 | 188,460 | 1,287 | 188,366 | 1,177 | 175,951 | 162,484 |
| | | OSTENDE | 545 | 57,678 | 549 | 57,909 | 517 | 57,727 | 539 | 65,776 | 581 | 73,945 | 46,647 | 546 | 62,287 | 525 | 56,424 | 49,295 |
| | | NIEUPORT | 64 | 1,918 | 95 | 2,546 | 69 | 1,625 | 81 | 2,091 | 135 | 3,382 | 5,581 | 89 | 2,532 | 109 | 2,722 | 2,131 |
| | | ZELZAETE | . . . | . . . | . . . | . . . | . . . | . . . | . . . | . . . | . . . | . . . | . . . | . . . | . . . | 27 | 2,217 | 2,165 |
| | | TOTAUX | 1,670 | 196,454 | 1,842 | 212,798 | 1,827 | 232,553 | 2,025 | 288,971 | 2,247 | 334,547 | 238,488 | 1,922 | 252,905 | 1,836 | 237,294 | 216,075 |
| | CHARGÉS. | ANVERS | 1,045 | 134,000 | 1,180 | 149,485 | 1,218 | 169,841 | 1,376 | 218,910 | 1,491 | 251,049 | 188,460 | 1,262 | 184,777 | 1,141 | 172,809 | 162,484 |
| | | OSTENDE | 508 | 54,185 | 521 | 55,785 | 505 | 56,965 | 527 | 65,921 | 552 | 69,454 | 46,647 | 522 | 60,282 | 485 | 54,065 | 49,295 |
| | | NIEUPORT | 50 | 1,557 | 87 | 2,245 | 59 | 1,580 | 80 | 2,090 | 125 | 3,419 | 5,581 | 80 | 2,158 | 101 | 2,519 | 2,131 |
| | | ZELZAETE | . . . | . . . | . . . | . . . | . . . | . . . | . . . | . . . | . . . | . . . | . . . | . . . | . . . | 27 | 2,217 | 2,165 |
| | | TOTAUX | 1,603 | 190,540 | 1,788 | 207,515 | 1,782 | 228,186 | 1,983 | 286,921 | 2,166 | 325,922 | 238,488 | 1,864 | 247,197 | 1,754 | 231,610 | 216,075 |
| | SUR LEST. | ANVERS | 16 | 2,258 | 18 | 2,858 | 23 | 3,360 | 29 | 2,194 | 40 | 6,775 | . . . | 25 | 3,489 | 36 | 3,122 | . . . |
| | | OSTENDE | 37 | 2,895 | 28 | 2,124 | 12 | 702 | 12 | 755 | 29 | 5,489 | . . . | 24 | 2,005 | 38 | 2,559 | . . . |
| | | NIEUPORT | 14 | 561 | 8 | 305 | 10 | 245 | 1 | 1 | 12 | 163 | . . . | 9 | 214 | 8 | 205 | . . . |
| | | ZELZAETE | . . . | . . . | . . . | . . . | . . . | . . . | . . . | . . . | . . . | . . . | . . . | . . . | . . . | . . . | . . . | . . . |
| | | TOTAUX | 67 | 5,514 | 54 | 5,287 | 45 | 4,307 | 42 | 2,950 | 81 | 10,425 | . . . | 58 | 5,708 | 82 | 5,684 | . . . |
| BÂTIMENTS BELGES: | CHARGÉS ET SUR LEST RÉUNIS. | ANVERS | 225 | 25,175 | 255 | 27,373 | 287 | 45,458 | 340 | 50,921 | 362 | 74,205 | 41,188 | 293 | 44,542 | 366 | 51,353 | 42,956 |
| | | OSTENDE | 204 | 18,851 | 219 | 20,289 | 208 | 22,545 | 226 | 25,054 | 211 | 21,959 | 18,011 | 214 | 21,356 | 212 | 22,009 | 20,514 |
| | | NIEUPORT | 6 | 287 | 4 | 155 | 3 | 119 | 1 | 54 | 1 | 54 | 54 | 3 | 153 | 1 | 54 | 54 |
| | | ZELZAETE | . . . | . . . | . . . | . . . | . . . | . . . | . . . | . . . | . . . | . . . | . . . | . . . | . . . | 18 | 1,407 | 1,398 |
| | | TOTAUX | 435 | 44,291 | 478 | 47,817 | 498 | 68,102 | 567 | 75,029 | 574 | 96,216 | 59,253 | 510 | 66,011 | 597 | 74,823 | 64,702 |
| | CHARGÉS. | ANVERS | 220 | 24,775 | 254 | 27,209 | 280 | 45,585 | 317 | 48,552 | 359 | 72,561 | 41,188 | 285 | 45,656 | 348 | 49,916 | 42,956 |
| | | OSTENDE | 200 | 18,659 | 216 | 20,127 | 205 | 22,547 | 222 | 22,676 | 206 | 21,065 | 18,011 | 210 | 20,970 | 205 | 21,656 | 20,514 |
| | | NIEUPORT | 3 | 164 | 2 | 75 | 2 | 78 | 1 | 54 | 1 | 54 | 54 | 2 | 85 | 1 | 54 | 54 |
| | | ZELZAETE | . . . | . . . | . . . | . . . | . . . | . . . | . . . | . . . | . . . | . . . | . . . | . . . | . . . | 18 | 1,407 | 1,398 |
| | | TOTAUX | 423 | 43,576 | 472 | 47,409 | 495 | 67,808 | 540 | 71,282 | 566 | 93,678 | 59,253 | 495 | 66,711 | 572 | 73,033 | 64,702 |
| | SUR LEST. | ANVERS | 5 | 400 | 1 | 164 | 1 | 55 | 23 | 1,969 | 23 | 1,842 | . . . | 10 | 886 | 18 | 1,457 | . . . |
| | | OSTENDE | 4 | 192 | 3 | 162 | 3 | 198 | 4 | 578 | 5 | 896 | . . . | 4 | 565 | 7 | 555 | . . . |
| | | NIEUPORT | 3 | 123 | 2 | 82 | 1 | 41 | . . . | . . . | . . . | . . . | . . . | 1 | 49 | . . . | . . . | . . . |
| | | ZELZAETE | . . . | . . . | . . . | . . . | . . . | . . . | . . . | . . . | . . . | . . . | . . . | . . . | . . . | . . . | . . . | . . . |
| | | TOTAUX | 10 | 715 | 6 | 408 | 5 | 294 | 27 | 2,547 | 28 | 2,738 | . . . | 15 | 1,500 | 25 | 1,790 | . . . |
| BÂTIMENTS ÉTRANGERS: | CHARGÉS ET SUR LEST RÉUNIS. | ANVERS | 858 | 111,683 | 943 | 124,970 | 954 | 127,765 | 1,065 | 170,585 | 1,189 | 183,619 | 147,272 | 904 | 143,734 | 811 | 124,578 | 119,548 |
| | | OSTENDE | 341 | 38,247 | 330 | 37,620 | 309 | 35,182 | 315 | 42,722 | 370 | 50,984 | 28,656 | 353 | 40,951 | 311 | 34,415 | 28,979 |
| | | NIEUPORT | 58 | 1,651 | 91 | 2,291 | 66 | 1,506 | 80 | 2,037 | 154 | 3,528 | 3,327 | 86 | 2,219 | 108 | 2,668 | 2,077 |
| | | ZELZAETE | . . . | . . . | . . . | . . . | . . . | . . . | . . . | . . . | . . . | . . . | . . . | . . . | . . . | 9 | 810 | 765 |
| | | TOTAUX | 1,257 | 151,581 | 1,364 | 164,981 | 1,329 | 164,451 | 1,458 | 215,342 | 1,673 | 238,131 | 179,255 | 1,415 | 186,894 | 1,239 | 162,471 | 151,569 |
| | CHARGÉS. | ANVERS | 825 | 109,827 | 926 | 122,276 | 952 | 124,458 | 1,059 | 170,358 | 1,152 | 178,688 | 147,272 | 979 | 141,122 | 795 | 122,895 | 119,548 |
| | | OSTENDE | 308 | 35,544 | 305 | 35,658 | 300 | 34,618 | 305 | 42,545 | 346 | 48,591 | 28,656 | 313 | 39,511 | 280 | 32,409 | 28,979 |
| | | NIEUPORT | 47 | 1,595 | 85 | 2,170 | 57 | 1,502 | 79 | 2,036 | 122 | 3,505 | 3,327 | 78 | 2,055 | 100 | 2,465 | 2,077 |
| | | ZELZAETE | . . . | . . . | . . . | . . . | . . . | . . . | . . . | . . . | . . . | . . . | . . . | . . . | . . . | 9 | 810 | 765 |
| | | TOTAUX | 1,180 | 146,764 | 1,316 | 160,104 | 1,289 | 160,578 | 1,443 | 214,739 | 1,620 | 230,444 | 179,255 | 1,370 | 182,486 | 1,182 | 158,577 | 151,569 |
| | SUR LEST. | ANVERS | 13 | 1,858 | 17 | 2,694 | 22 | 3,305 | 6 | 225 | 17 | 4,951 | . . . | 15 | 2,605 | 18 | 1,685 | . . . |
| | | OSTENDE | 33 | 2,703 | 25 | 1,962 | 9 | 564 | 8 | 377 | 24 | 2,593 | . . . | 20 | 1,640 | 31 | 2,006 | . . . |
| | | NIEUPORT | 11 | 258 | 6 | 221 | 9 | 204 | 1 | 1 | 12 | 163 | . . . | 8 | 165 | 8 | 205 | . . . |
| | | ZELZAETE | . . . | . . . | . . . | . . . | . . . | . . . | . . . | . . . | . . . | . . . | . . . | . . . | . . . | . . . | . . . | . . . |
| | | TOTAUX | 57 | 4,799 | 48 | 4,877 | 40 | 4,073 | 15 | 603 | 53 | 7,687 | . . . | 43 | 4,408 | 57 | 3,894 | . . . |

### BÂTIMENTS.

| COMPARAISON DE 1839 | | | | | | | | | | | | | | PROPORTIONS POUR 100. | | | | | | | | | | | | | | | |
|---|---|---|---|---|---|---|---|---|---|---|---|---|---|---|---|---|---|---|---|---|---|---|---|---|---|---|---|---|---|
| AVEC 1838. | | | | | | | | | AVEC LA MOYENNE QUINQUENNALE. | | | | | 1834. | | 1835. | | 1836. | | 1837. | | 1838. | | | MOYENNE QUINQUENNALE. | | 1839. | | |
| EN PLUS. | | | EN MOINS. | | | EN PLUS OU EN MOINS. | | | EN PLUS. | | EN MOINS. | | EN PLUS OU EN MOINS. | | | | | | | | | | | | | | | | |
| Nombre. | Capacité. | Chargem[t]. | Nombre. | Capacité. | Chargem[t]. | Nombre. | Capacité. | Chargem[t]. | Nombre. | Capacité. | Nombre. | Capacité. | Nombre. | Capacité. | Nombre. | Capacité. | Nombre. | Capacité. | Nombre. | Capacité. | Nombre. | Capacité. | Chargem[t]. | Nombre. | Capacité. | Nombre. | Capacité. | Chargem[t]. |
| | Tonn. | Tonn. | | Tonn. | Tonn. | p. % | p. % | p. % | | Tonn. | | | p. % | p. % | | | | | | | | | | | | | | | |
| . . . | . . . | . . . | 354 | 81,891 | 25,976 | 25. 1 | 31. 7 | 15. 8 | . . . | . . . | 110 | 12,555 | 8. 6 | 6. 5 | 65. 5 | 60. 9 | 65. 0 | 71. 6 | 67. 9 | 74. 5 | 69. 4 | 76. 5 | 68. 1 | 77. 1 | 79. 0 | 67. 0 | 74. 4 | 64. 1 | 74. 1 | 75. 2 |
| . . . | . . . | 2,646 | 58 | 16,519 | . . . | 10. 0 | 5. 6 | 35. 4 | . . . | . . . | 25 | 5,863 | 4. 2 | 9. 4 | 32. 7 | 29. 1 | 29. 8 | 27. 2 | 28. 3 | 24. 8 | 26. 6 | 22. 8 | 25. 9 | 21. 8 | 19. 6 | 28. 4 | 24. 6 | 28. 5 | 25. 8 | 22. 8 |
| . . . | . . . | . . . | 26 | 860 | 1,250 | 19. 3 | 24. 0 | 37. 0 | 20 | 370 | . . . | . . . | 25. 9 | 15. 7 | 5. 8 | 1. 0 | 5. 2 | 1. 2 | 5. 8 | 0. 7 | 4. 0 | 0. 7 | 6. 0 | 1. 1 | 1. 4 | 4. 6 | 1. 0 | 5. 9 | 1. 1 | 1. 6 |
| 27 | 2,217 | 2,165 | . . . | . . . | . . . | . . . | . . . | . . . | 27 | 2,217 | . . . | . . . | . . . | . . . | . . . | . . . | . . . | . . . | . . . | . . . | . . . | . . . | . . . | . . . | . . . | . . . | . . . | 1. 5 | 1. 0 | 1. 6 |
| . . . | . . . | . . . | 411 | 97,653 | 22,417 | 18. 5 | 29. 0 | 9. 4 | . . . | . . . | 86 | 15,611 | 4. 5 | 6. 2 | 100. 0 | 100. 0 | 100. 0 | 100. 0 | 100. 0 | 100. 0 | 100. 0 | 100. 0 | 100. 0 | 100. 0 | 100. 0 | 100. 0 | 100. 0 | 100. 0 | 100. 0 | 100. 0 |
| . . . | . . . | . . . | 350 | 78,240 | 25,976 | 25. 5 | 31. 2 | 15. 8 | . . . | . . . | 121 | 11,968 | 9. 6 | 6. 5 | 65. 2 | 70. 7 | 66. 0 | 72. 0 | 68. 4 | 74. 4 | 69. 4 | 76. 6 | 68. 8 | 77. 5 | 79. 0 | 67. 7 | 74. 7 | 65. 1 | 74. 6 | 75. 2 |
| . . . | . . . | 2,646 | 67 | 15,389 | . . . | 12. 1 | 22. 2 | 5. 7 | . . . | . . . | 37 | 6,217 | 7. 1 | 10. 3 | 31. 7 | 28. 5 | 29. 1 | 26. 9 | 28. 5 | 25. 0 | 26. 6 | 22. 7 | 25. 5 | 21. 4 | 19. 6 | 28. 0 | 24. 3 | 27. 6 | 25. 5 | 22. 8 |
| . . . | . . . | . . . | 22 | 900 | 1,250 | 17. 9 | 26. 5 | 36. 9 | 21 | 381 | . . . | . . . | 26. 2 | 17. 8 | 5. 1 | 0. 8 | 4. 9 | 1. 1 | 5. 5 | 0. 6 | 4. 0 | 0. 7 | 5. 7 | 1. 1 | 1. 4 | 4. 3 | 1. 0 | 5. 8 | 1. 1 | 1. 6 |
| 27 | 2,217 | 2,165 | . . . | . . . | . . . | . . . | . . . | . . . | 27 | 2,217 | . . . | . . . | . . . | . . . | . . . | . . . | . . . | . . . | . . . | . . . | . . . | . . . | . . . | . . . | . . . | . . . | . . . | 1. 5 | 1. 0 | 1. 6 |
| . . . | . . . | . . . | 412 | 92,512 | 22,417 | 19. 0 | 28. 5 | 9. 4 | . . . | . . . | 110 | 15,587 | 5. 9 | 6. 3 | 100. 0 | 100. 0 | 100. 0 | 100. 0 | 100. 0 | 100. 0 | 100. 0 | 100. 0 | 100. 0 | 100. 0 | 100. 0 | 100. 0 | 100. 0 | 100. 0 | 100. 0 | 100. 0 |
| . . . | . . . | . . . | 4 | 5,651 | . . . | 10. 0 | 35. 9 | . . . | 11 | . . . | . . . | 567 | 44. 0 | 10. 8 | 25. 9 | 40. 9 | 35. 3 | 54. 4 | 51. 1 | 76. 9 | 69. 0 | 74. 4 | 49. 4 | 65. 0 | . . . | 45. 1 | 61. 1 | 45. 9 | 54. 9 | . . . |
| 9 | . . . | . . . | . . . | 1,130 | . . . | 51. 0 | 52. 4 | . . . | 14 | 354 | . . . | . . . | 58. 3 | 17. 7 | 55. 2 | 52. 5 | 51. 9 | 40. 2 | 26. 7 | 17. 5 | 28. 6 | 25. 6 | 35. 8 | 35. 5 | . . . | 41. 4 | 35. 1 | 40. 5 | 41. 5 | . . . |
| . . . | 40 | . . . | 4 | . . . | . . . | 55. 3 | 24. 5 | . . . | . . . | . . . | 1 | 11 | 11. 1 | 5. 1 | 20. 9 | 6. 6 | 14. 8 | 5. 7 | 22. 2 | 5. 6 | 2. 4 | . . . | 14. 8 | 1. 5 | . . . | 15. 5 | 3. 8 | 9. 8 | 5. 6 | . . . |
| . . . | . . . | . . . | . . . | . . . | . . . | . . . | . . . | . . . | . . . | . . . | . . . | . . . | . . . | . . . | . . . | . . . | . . . | . . . | . . . | . . . | . . . | . . . | . . . | . . . | . . . | . . . | . . . | . . . | . . . | . . . |
| 1 | . . . | . . . | . . . | 4,741 | . . . | 1. 2 | 45. 5 | . . . | 24 | . . . | . . . | 24 | 41. 4 | 0. 4 | 100. 0 | 100. 0 | 100. 0 | 100. 0 | 100. 0 | 100. 0 | 100. 0 | 100. 0 | 100. 0 | 100. 0 | . . . | 100. 0 | 100. 0 | 100. 0 | 100. 0 | . . . |
| 4 | . . . | 1,748 | . . . | 22,850 | . . . | 1. 1 | 50. 7 | 4. 2 | 75 | 6,811 | . . . | . . . | 24. 9 | 15. 3 | 51. 5 | 56. 8 | 55. 4 | 57. 5 | 57. 6 | 66. 7 | 59. 9 | 68. 6 | 65. 1 | 77. 1 | 69. 5 | 57. 4 | 67. 5 | 61. 3 | 68. 6 | 66. 4 |
| 1 | 50 | 2,565 | . . . | . . . | . . . | 0. 5 | 0. 2 | 12. 8 | . . . | 675 | 2 | . . . | 0. 9 | 5. 2 | 47. 1 | 42. 5 | 45. 8 | 42. 4 | 41. 8 | 35. 1 | 39. 9 | 31. 5 | 36. 7 | 22. 8 | 30. 4 | 42. 0 | 32. 5 | 35. 5 | 29. 4 | 31. 4 |
| . . . | . . . | . . . | . . . | . . . | . . . | . . . | . . . | . . . | . . . | . . . | 2 | 79 | 66. 6 | 59. 4 | 1. 4 | 0. 7 | 0. 8 | 0. 5 | 0. 6 | 0. 2 | 0. 2 | 0- 1 | 0. 2 | 0. 1 | 0. 1 | 0. 6 | 0. 2 | 0. 2 | 0. 1 | 0. 1 |
| . . . | . . . | . . . | . . . | . . . | . . . | . . . | . . . | . . . | . . . | . . . | . . . | . . . | . . . | . . . | . . . | . . . | . . . | . . . | . . . | . . . | . . . | . . . | . . . | . . . | . . . | . . . | . . . | 5. 0 | 1. 9 | 2. 1 |
| 18 | 1,407 | 1,398 | . . . | . . . | . . . | . . . | . . . | . . . | 18 | 1,407 | . . . | . . . | . . . | . . . | . . . | . . . | . . . | . . . | . . . | . . . | . . . | . . . | . . . | . . . | . . . | . . . | . . . | . . . | . . . | . . . |
| 23 | . . . | 5,449 | . . . | 21,595 | . . . | 4. 0 | 22. 2 | 9. 2 | 87 | 8,819 | . . . | . . . | 17. 1 | 15. 3 | 100. 0 | 100. 0 | 100. 0 | 100. 0 | 100. 0 | 100. 0 | 100. 0 | 100. 0 | 100. 0 | 100. 0 | 100. 0 | 100. 0 | 100. 0 | 100. 0 | 100. 0 | 100. 0 |
| 9 | . . . | 1,748 | . . . | 22,445 | . . . | 2. 8 | 31. 0 | 4. 2 | 65 | 6,360 | . . . | . . . | 22. 9 | 14. 3 | 52. 0 | 56. 8 | 55. 8 | 57. 4 | 58. 0 | 66. 9 | 58. 7 | 68. 1 | 62. 1 | 77. 4 | 69. 5 | 57. 2 | 67. 5 | 60. 8 | 68. 3 | 66. 4 |
| . . . | 595 | 2,565 | 1 | . . . | . . . | 0. 5 | 2. 8 | 12. 8 | . . . | 686 | 3 | . . . | 2. 4 | 5. 3 | 47. 3 | 42. 8 | 45. 8 | 42. 5 | 41. 6 | 33. 0 | 41. 1 | 31. 8 | 37. 7 | 22. 5 | 30. 4 | 42. 4 | 32. 4 | 35. 9 | 29. 7 | 31. 4 |
| . . . | . . . | . . . | . . . | . . . | . . . | . . . | . . . | . . . | . . . | . . . | 1 | 31 | 50. 0 | 56. 5 | 0. 7 | 0. 4 | 0. 4 | 0. 1 | 0. 4 | 0. 1 | 0. 2 | 0. 1 | 0. 2 | 0. 1 | 0. 1 | 0. 4 | 0. 1 | 0. 2 | 0. 1 | 0. 1 |
| 18 | 1,407 | 1,398 | . . . | . . . | . . . | . . . | . . . | . . . | 18 | 1,407 | . . . | . . . | . . . | . . . | . . . | . . . | . . . | . . . | . . . | . . . | . . . | . . . | . . . | . . . | . . . | . . . | . . . | 5. 1 | 1. 9 | 2. 1 |
| 26 | . . . | 5,449 | . . . | 20,445 | . . . | 4. 8 | 21. 9 | 9. 2 | 77 | 8,332 | . . . | . . . | 15. 6 | 12. 9 | 100. 0 | 100. 0 | 100. 0 | 100. 0 | 100. 0 | 100. 0 | 100. 0 | 100. 0 | 100. 0 | 100. 0 | 100. 0 | 100. 0 | 100. 0 | 100. 0 | 100. 0 | 100. 0 |
| . . . | . . . | . . . | 5 | 405 | . . . | 15. 2 | 22. 0 | . . . | 8 | 551 | . . . | . . . | 80. 0 | 62. 2 | 50. 0 | 55. 9 | 16. 7 | 40. 2 | 20. 0 | 18. 7 | 85. 2 | 85. 9 | 82. 1 | 67. 5 | . . . | 66. 7 | 68. 1 | 72. 0 | 80. 5 | . . . |
| 2 | . . . | . . . | . . . | 345 | . . . | 40. 0 | 60. 6 | . . . | 5 | . . . | . . . | 12 | 75. 0 | 5. 5 | 40. 0 | 26. 9 | 50. 0 | 59. 7 | 60. 0 | 67. 4 | 14. 8 | 16. 1 | 17. 9 | 32. 7 | . . . | 26. 6 | 28. 1 | 28. 0 | 19. 7 | . . . |
| . . . | . . . | . . . | . . . | . . . | . . . | . . . | . . . | . . . | . . . | . . . | 1 | 49 | . . . | . . . | 30. 0 | 17. 2 | 33. 3 | 30. 1 | 20. 0 | 15. 9 | . . . | . . . | . . . | . . . | . . . | 6. 7 | 5. 8 | . . . | . . . | . . . |
| . . . | . . . | . . . | . . . | . . . | . . . | . . . | . . . | . . . | . . . | . . . | . . . | . . . | . . . | . . . | . . . | . . . | . . . | . . . | . . . | . . . | . . . | . . . | . . . | . . . | . . . | . . . | . . . | . . . | . . . | . . . |
| . . . | . . . | . . . | 5 | 948 | . . . | 10. 7 | 54. 6 | . . . | 10 | 490 | . . . | . . . | 66. 6 | 37. 7 | 100. 0 | 100. 0 | 100. 0 | 100. 0 | 100. 0 | 100. 0 | 100. 0 | 100. 0 | 100. 0 | 100. 0 | . . . | 100. 0 | 100. 0 | 100. 0 | 100. 0 | . . . |
| . . . | . . . | . . . | 358 | 59,041 | 27,734 | 30. 6 | 32. 2 | 18. 9 | . . . | . . . | 183 | 19,146 | 18. 4 | 15. 5 | 77. 7 | 73. 7 | 69. 1 | 75. 7 | 71. 8 | 77. 7 | 75. 0 | 79. 2 | 69. 9 | 77. 1 | 82. 2 | 70. 4 | 76. 9 | 65. 4 | 76. 7 | 78. 9 |
| . . . | . . . | 345 | 59 | 16,569 | . . . | 15. 9 | 32. 5 | 1. 2 | . . . | . . . | 21 | 6,356 | 6. 3 | 16. 0 | 27. 6 | 25. 2 | 24. 2 | 22. 8 | 25. 2 | 21. 4 | 21. 5 | 19. 8 | 22. 1 | 21. 4 | 16. 0 | 25. 5 | 21. 9 | 25. 1 | 21. 2 | 19. 2 |
| . . . | . . . | . . . | 26 | 860 | 1,250 | 19. 4 | 24. 4 | 37. 5 | 22 | 449 | . . . | . . . | 25. 6 | 20. 2 | 4. 7 | 1. 1 | 6. 7 | 1. 5 | 5. 0 | 0. 9 | 5. 5 | 1. 0 | 8. 0 | 1. 5 | 1. 8 | 6. 1 | 1. 2 | 8. 7 | 1. 6 | 1. 4 |
| 9 | 810 | 765 | . . . | . . . | . . . | . . . | . . . | . . . | 9 | 810 | . . . | . . . | . . . | . . . | . . . | . . . | . . . | . . . | . . . | . . . | . . . | . . . | . . . | . . . | . . . | . . . | . . . | 0. 8 | 0. 5 | 0. 5 |
| . . . | . . . | . . . | 434 | 75,660 | 27,866 | 25. 9 | 31. 8 | 18. 4 | . . . | . . . | 175 | 24,435 | 12. 3 | 13. 1 | 100. 0 | 100. 0 | 100. 0 | 100. 0 | 100. 0 | 100. 0 | 100. 0 | 100. 0 | 100. 0 | 100. 0 | 100. 0 | 100. 0 | 100. 0 | 100. 0 | 100. 0 | 100. 0 |
| . . . | . . . | . . . | 359 | 55,795 | 27,734 | 31. 1 | 31. 2 | 18. 8 | . . . | . . . | 186 | 18,329 | 18. 0 | 12. 9 | 69. 9 | 74. 8 | 70. 4 | 76. 4 | 72. 3 | 77. 6 | 73. 4 | 79. 3 | 71. 1 | 77. 5 | 82. 2 | 71. 5 | 77. 4 | 67. 1 | 77. 3 | 79. 0 |
| . . . | . . . | 345 | 66 | 15,982 | . . . | 19. 1 | 35. 0 | 1. 2 | . . . | . . . | 25 | 6,002 | 7. 5 | 17. 6 | 26. 1 | 24. 2 | 25. 2 | 22. 5 | 25. 3 | 21. 6 | 21. 1 | 19. 7 | 21. 4 | 21. 0 | 16. 0 | 22. 8 | 21. 5 | 25. 7 | 20. 4 | 19. 1 |
| . . . | . . . | . . . | 22 | 900 | 1,250 | 18. 0 | 26. 7 | 37. 6 | 22 | 412 | . . . | . . . | 28. 2 | 20. 1 | 4. 0 | 1. 0 | 6. 4 | 1. 5 | 4. 4 | 0. 8 | 5. 5 | 1. 0 | 7. 5 | 1. 5 | 1. 8 | 5. 7 | 1. 1 | 8. 4 | 1. 5 | 1. 4 |
| 9 | 810 | 765 | . . . | . . . | . . . | . . . | . . . | . . . | 9 | 810 | . . . | . . . | . . . | . . . | . . . | . . . | . . . | . . . | . . . | . . . | . . . | . . . | . . . | . . . | . . . | . . . | . . . | 0. 8 | 0. 6 | 0. 5 |
| . . . | . . . | . . . | 458 | 71,867 | 27,866 | 27. 0 | 31. 2 | 15. 5 | . . . | . . . | 178 | 25,909 | 13. 0 | 13. 1 | 100. 0 | 100. 0 | 100. 0 | 100. 0 | 100. 0 | 100. 0 | 100. 0 | 100. 0 | 100. 0 | 100. 0 | 100. 0 | 100. 0 | 100. 0 | 100. 0 | 100. 0 | 100. 0 |
| 1 | . . . | . . . | . . . | 5,246 | . . . | 5. 3 | 65. 8 | . . . | 3 | . . . | . . . | 918 | 20. 0 | 35. 5 | 22. 8 | 38. 7 | 35. 4 | 55. 3 | 55. 0 | 81. 1 | 40. 0 | 37. 3 | 32. 1 | 64. 2 | . . . | 54. 9 | 59. 1 | 31. 6 | 45. 3 | . . . |
| 7 | . . . | . . . | . . . | 587 | . . . | 29. 2 | 22. 6 | . . . | 11 | 366 | . . . | . . . | 55. 0 | 22. 3 | 57. 9 | 56. 3 | 52. 1 | 40. 2 | 22. 5 | 15. 9 | 55. 5 | 62. 5 | 45. 5 | 35. 7 | . . . | 46. 5 | 57. 2 | 54. 4 | 51. 5 | . . . |
| . . . | 40 | . . . | 4 | . . . | . . . | 35. 3 | 24. 5 | . . . | . . . | 38 | . . . | . . . | . . . | 25. 0 | 19. 5 | 5. 0 | 12. 5 | 4. 5 | 22. 5 | 5. 0 | 6. 7 | 0. 2 | 22. 6 | 2. 1 | . . . | 18. 6 | 5. 7 | 14. 0 | 5. 2 | . . . |
| . . . | . . . | . . . | . . . | . . . | . . . | . . . | . . . | . . . | . . . | . . . | . . . | . . . | . . . | . . . | . . . | . . . | . . . | . . . | . . . | . . . | . . . | . . . | . . . | . . . | . . . | . . . | . . . | . . . | . . . | . . . |
| 4 | . . . | . . . | . . . | 3,705 | . . . | 7. 5 | 49. 3 | . . . | 14 | . . . | . . . | 514 | 32. 6 | 11. 7 | 100. 0 | 100. 0 | 100. 0 | 100. 0 | 100. 0 | 100. 0 | 100. 0 | 100. 0 | 100. 0 | 100. 0 | . . . | 100. 0 | 100. 0 | 100. 0 | 100. 0 | . . . |

ff

# MOUVEMENT SPÉCIAL DE LA NAVIGATION DANS LES PORTS DE BELGIQUE.



## RÉSUMÉ PAR PORT.

### SORTIE DES BÂTIMENTS.

| | PORTS DE BELGIQUE. | | 1834. | | 1835. | | 1836. | | 1837. | | 1838. | | | MOYENNE QUINQUENNALE. | | 1839. | | |
|---|---|---|---|---|---|---|---|---|---|---|---|---|---|---|---|---|---|---|
| | | | Nombre. | Capacité. | Nombre. | Capacité. | Nombre. | Capacité. | Nombre. | Capacité. | Nombre. | Capacité. | Chargemt. | Nombre. | Capacité. | Nombre. | Capacité. | Chargemt. |
| | | | | Tonn. | | Tonn. | | Tonn. | | Tonn. | | Tonn. | Tonn. | | Tonn. | | Tonn. | Tonn. |
| BÂTIMENTS BELGES ET ÉTRANGERS RÉUNIS: | CHARGÉS ET SUR LEST RÉUNIS. | ANVERS | 1,040 | 156,610 | 1,199 | 154,185 | 1,265 | 175,964 | 1,356 | 221,511 | 1,558 | 255,475 | 67,884 | 1,379 | 188,508 | 1,157 | 175,125 | 68,047 |
| | | OSTENDE | 552 | 58,682 | 558 | 58,755 | 532 | 59,475 | 555 | 65,772 | 601 | 76,567 | 19,516 | 560 | 65,810 | 556 | 56,899 | 18,187 |
| | | NIEUPORT | 65 | 1,937 | 90 | 2,571 | 71 | 1,751 | 85 | 2,160 | 155 | 5,582 | 77 | 88 | 2,360 | 109 | 2,726 | 535 |
| | | ZELZAETE | . . . | . . . | . . . | . . . | . . . | . . . | . . . | . . . | . . . | . . . | . . . | . . . | . . . | 24 | 1,655 | 946 |
| | | TOTAUX. | 1,655 | 197,229 | 1,847 | 215,507 | 1,866 | 235,188 | 1,904 | 289,345 | 2,274 | 335,422 | 87,277 | 1,927 | 254,478 | 1,826 | 254,405 | 87,705 |
| | CHARGÉS. | ANVERS | 787 | 92,445 | 855 | 99,510 | 892 | 122,186 | 900 | 148,524 | 828 | 154,042 | 67,884 | 852 | 119,422 | 704 | 88,732 | 68,047 |
| | | OSTENDE | 425 | 45,047 | 455 | 46,925 | 564 | 58,805 | 558 | 59,270 | 518 | 40,626 | 19,516 | 576 | 42,156 | 289 | 22,976 | 18,187 |
| | | NIEUPORT | 53 | 940 | 50 | 852 | 55 | 898 | 27 | 640 | 25 | 605 | 77 | 29 | 782 | 41 | 986 | 535 |
| | | ZELZAETE | . . . | . . . | . . . | . . . | . . . | . . . | . . . | . . . | . . . | . . . | . . . | . . . | . . . | 16 | 946 | 946 |
| | | TOTAUX. | 1,265 | 138,432 | 1,318 | 147,007 | 1,291 | 181,889 | 1,265 | 188,445 | 1,169 | 175,871 | 87,577 | 1,257 | 162,540 | 1,050 | 113,640 | 87,705 |
| | SUR LEST. | ANVERS | 253 | 44,165 | 544 | 54,675 | 571 | 51,778 | 456 | 72,787 | 710 | 120,851 | . . . | 427 | 68,887 | 455 | 84,591 | . . . |
| | | OSTENDE | 127 | 13,635 | 125 | 11,828 | 168 | 20,068 | 217 | 26,493 | 285 | 35,741 | . . . | 184 | 21,675 | 247 | 33,925 | . . . |
| | | NIEUPORT | 50 | 997 | 60 | 1,559 | 56 | 853 | 56 | 1,520 | 112 | 2,079 | . . . | 50 | 1,378 | 68 | 1,740 | . . . |
| | | ZELZAETE | . . . | . . . | . . . | . . . | . . . | . . . | . . . | . . . | . . . | . . . | . . . | . . . | . . . | 8 | 709 | . . . |
| | | TOTAUX. | 410 | 58,797 | 529 | 68,340 | 575 | 73,299 | 729 | 100,800 | 1,105 | 159,551 | . . . | 670 | 92,158 | 776 | 120,765 | . . . |
| BÂTIMENTS BELGES: | CHARGÉS ET SUR LEST RÉUNIS. | ANVERS | 244 | 27,158 | 261 | 27,858 | 306 | 46,620 | 340 | 51,819 | 568 | 75,571 | 27,642 | 304 | 45,401 | 567 | 51,897 | 54,869 |
| | | OSTENDE | 208 | 20,200 | 212 | 20,139 | 210 | 25,206 | 212 | 21,765 | 220 | 24,861 | 8,557 | 212 | 22,054 | 208 | 21,265 | 8,943 |
| | | NIEUPORT | 10 | 455 | 1 | 54 | 5 | 275 | 2 | 74 | 1 | 54 | . . . | 4 | 178 | 1 | 54 | . . . |
| | | ZELZAETE | . . . | . . . | . . . | . . . | . . . | . . . | . . . | . . . | . . . | . . . | . . . | . . . | . . . | 5 | 591 | 87 |
| | | TOTAUX. | 462 | 47,771 | 474 | 48,051 | 521 | 70,101 | 554 | 75,658 | 589 | 98,486 | 35,979 | 520 | 67,615 | 581 | 73,605 | 63,894 |
| | CHARGÉS. | ANVERS | 211 | 21,655 | 239 | 25,052 | 296 | 44,959 | 320 | 47,510 | 305 | 49,528 | 27,642 | 274 | 37,757 | 315 | 45,359 | 54,869 |
| | | OSTENDE | 153 | 15,282 | 165 | 16,470 | 195 | 11,559 | 118 | 9,845 | 114 | 10,152 | 8,557 | 154 | 12,057 | 108 | 9,468 | 8,943 |
| | | NIEUPORT | 7 | 287 | . . . | . . . | 5 | 167 | . . . | . . . | . . . | . . . | . . . | 2 | 91 | . . . | . . . | . . . |
| | | ZELZAETE | . . . | . . . | . . . | . . . | . . . | . . . | . . . | . . . | . . . | . . . | . . . | . . . | . . . | 1 | 87 | 87 |
| | | TOTAUX. | 371 | 37,304 | 402 | 41,522 | 422 | 56,665 | 438 | 57,355 | 419 | 59,680 | 35,979 | 410 | 50,485 | 422 | 52,910 | 63,894 |
| | SUR LEST. | ANVERS | 33 | 5,503 | 22 | 2,806 | 10 | 1,661 | 20 | 4,309 | 63 | 24,043 | . . . | 30 | 7,664 | 54 | 8,542 | . . . |
| | | OSTENDE | 55 | 4,918 | 43 | 5,669 | 87 | 11,667 | 94 | 11,920 | 106 | 14,709 | . . . | 78 | 9,577 | 100 | 11,705 | . . . |
| | | NIEUPORT | 3 | 149 | 1 | 54 | 2 | 108 | 2 | 74 | 1 | 54 | . . . | 2 | 87 | 1 | 54 | . . . |
| | | ZELZAETE | . . . | . . . | . . . | . . . | . . . | . . . | . . . | . . . | . . . | . . . | . . . | . . . | . . . | 4 | 504 | . . . |
| | | TOTAUX. | 91 | 10,567 | 72 | 6,529 | 99 | 13,436 | 116 | 16,303 | 170 | 38,806 | . . . | 110 | 17,128 | 159 | 20,603 | . . . |
| BÂTIMENTS ÉTRANGERS: | CHARGÉS ET SUR LEST RÉUNIS. | ANVERS | 796 | 109,472 | 938 | 126,325 | 957 | 127,544 | 1,016 | 169,492 | 1,170 | 181,902 | 40,242 | 975 | 142,907 | 790 | 121,226 | 53,182 |
| | | OSTENDE | 344 | 38,482 | 346 | 38,014 | 322 | 36,267 | 345 | 44,007 | 381 | 51,596 | 10,979 | 347 | 41,775 | 328 | 35,656 | 9,243 |
| | | NIEUPORT | 53 | 1,504 | 89 | 2,517 | 66 | 1,476 | 81 | 2,086 | 154 | 5,528 | 77 | 85 | 2,182 | 108 | 2,672 | 525 |
| | | ZELZAETE | . . . | . . . | . . . | . . . | . . . | . . . | . . . | . . . | . . . | . . . | . . . | . . . | . . . | 19 | 1,364 | 859 |
| | | TOTAUX. | 1,193 | 149,458 | 1,373 | 167,356 | 1,345 | 165,087 | 1,440 | 215,585 | 1,685 | 239,026 | 51,298 | 1,407 | 186,864 | 1,245 | 160,708 | 63,811 |
| | CHARGÉS. | ANVERS | 576 | 70,810 | 616 | 74,358 | 596 | 77,237 | 580 | 101,014 | 525 | 85,114 | 40,242 | 578 | 81,684 | 591 | 63,577 | 53,182 |
| | | OSTENDE | 272 | 29,765 | 270 | 30,455 | 241 | 27,266 | 220 | 29,454 | 204 | 30,474 | 10,979 | 241 | 29,479 | 181 | 15,508 | 9,243 |
| | | NIEUPORT | 26 | 655 | 30 | 852 | 32 | 751 | 27 | 640 | 25 | 605 | 77 | 28 | 692 | 41 | 986 | 525 |
| | | ZELZAETE | . . . | . . . | . . . | . . . | . . . | . . . | . . . | . . . | . . . | . . . | . . . | . . . | . . . | 15 | 859 | 859 |
| | | TOTAUX. | 874 | 101,228 | 916 | 105,545 | 869 | 105,224 | 827 | 131,088 | 750 | 116,191 | 51,298 | 847 | 111,855 | 628 | 60,750 | 63,811 |
| | SUR LEST. | ANVERS | 220 | 38,662 | 322 | 52,067 | 361 | 50,117 | 456 | 68,478 | 647 | 96,788 | . . . | 597 | 61,225 | 590 | 75,849 | . . . |
| | | OSTENDE | 72 | 8,717 | 76 | 8,139 | 81 | 9,001 | 125 | 14,573 | 177 | 21,032 | . . . | 106 | 12,296 | 147 | 22,128 | . . . |
| | | NIEUPORT | 27 | 851 | 59 | 1,485 | 54 | 745 | 54 | 1,446 | 111 | 2,925 | . . . | 57 | 1,490 | 67 | 1,686 | . . . |
| | | ZELZAETE | . . . | . . . | . . . | . . . | . . . | . . . | . . . | . . . | . . . | . . . | . . . | . . . | . . . | 4 | 405 | . . . |
| | | TOTAUX. | 319 | 48,230 | 457 | 61,712 | 476 | 59,865 | 615 | 84,497 | 935 | 120,745 | . . . | 760 | 75,009 | 617 | 100,068 | . . . |

## COMPARAISON DE 1839

### AVEC 1838.

| | EN PLUS. | | | EN MOINS. | | | EN PLUS OU EN MOINS. | | |
|---|---|---|---|---|---|---|---|---|---|
| | Nombre. | Capacité. | Chargemt. | Nombre. | Capacité. | Chargemt. | Nombre. | Capacité. | Chargemt. |
| | | Tonn. | Tonn. | | Tonn. | Tonn. | p. °/o | p. °/o | p. °/o |
| | . . . | . . . | 165 | 381 | 82,550 | . . . | 24. 8 | 32. 2 | 0. 2 |
| | . . . | . . . | . . . | 65 | 19,468 | 1,129 | 10. 8 | 25. 5 | 5. 8 |
| | . . . | . . . | 448 | 26 | 856 | . . . | 19. 3 | 25. 9 | 581. 8 |
| | 24 | 1,655 | 946 | . . . | . . . | . . . | . . . | . . . | . . . |
| | . . . | . . . | 428 | 448 | 101,019 | . . . | 19. 7 | 30. 1 | 0. 5 |
| | . . . | . . . | 165 | 124 | 45,910 | . . . | 15. 0 | 54. 1 | 0. 2 |
| | . . . | . . . | . . . | 29 | 17,650 | 1,129 | 9. 1 | 45. 4 | 5. 8 |
| | 18 | 585 | 448 | . . . | . . . | . . . | 76. 9 | 70. 1 | 581. 8 |
| | 16 | 946 | 946 | . . . | . . . | . . . | . . . | . . . | . . . |
| | . . . | . . . | 428 | 119 | 62,231 | . . . | 10. 2 | 35. 4 | 0. 5 |
| | . . . | . . . | . . . | 257 | 56,440 | . . . | 56. 2 | 50. 2 | . . . |
| | . . . | . . . | . . . | 56 | 1,818 | . . . | 12. 7 | 5. 1 | . . . |
| | . . . | . . . | . . . | 44 | 1,359 | . . . | 30. 5 | 41. 6 | . . . |
| | 8 | 709 | . . . | . . . | . . . | . . . | . . . | . . . | . . . |
| | . . . | . . . | . . . | 329 | 58,788 | . . . | 29. 8 | 24. 5 | . . . |
| | . . . | . . . | 7,225 | 1 | 21,674 | . . . | 0. 5 | 29. 5 | 26. 1 |
| | . . . | . . . | 605 | 12 | 5,598 | . . . | 5. 4 | 14. 5 | 7. 2 |
| | . . . | . . . | . . . | . . . | . . . | . . . | . . . | . . . | . . . |
| | 5 | 591 | 87 | . . . | . . . | . . . | . . . | . . . | . . . |
| | . . . | . . . | 7,915 | 8 | 24,881 | . . . | 1. 5 | 25. 5 | 22. 0 |
| | . . . | . . . | 7,225 | . . . | 6,173 | . . . | 2. 1 | 12. 5 | 26. 1 |
| | . . . | . . . | 605 | 6 | 684 | . . . | 5. 5 | 6. 7 | 7. 2 |
| | . . . | . . . | . . . | . . . | . . . | . . . | . . . | . . . | . . . |
| | 1 | 87 | 87 | . . . | . . . | . . . | . . . | . . . | . . . |
| | 5 | . . . | 7,915 | . . . | 6,779 | . . . | 0. 7 | 11. 3 | 21. 7 |
| | . . . | . . . | . . . | 9 | 15,501 | . . . | 14. 2 | 64. 3 | . . . |
| | . . . | . . . | . . . | 6 | 2,914 | . . . | 5. 7 | 19. 8 | . . . |
| | . . . | . . . | . . . | . . . | . . . | . . . | . . . | . . . | . . . |
| | 4 | 504 | . . . | . . . | . . . | . . . | . . . | . . . | . . . |
| | . . . | . . . | . . . | 11 | 18,111 | . . . | 6. 5 | 46. 7 | . . . |
| | . . . | . . . | . . . | 580 | 60,676 | 7,060 | 52. 5 | 56. 6 | 17. 5 |
| | . . . | . . . | . . . | 53 | 15,870 | 1,754 | 15. 9 | 5. 1 | 15. 8 |
| | . . . | . . . | 448 | 20 | 856 | . . . | 19. 4 | 24. 5 | 581. 8 |
| | 19 | 1,364 | 859 | . . . | . . . | . . . | . . . | . . . | . . . |
| | . . . | . . . | . . . | 449 | 76,158 | 7,487 | 26. 1 | 52. 1 | 14. 6 |
| | . . . | . . . | . . . | 152 | 29,757 | 7,060 | 25. 2 | 46. 7 | 17. 5 |
| | . . . | . . . | . . . | 25 | 16,966 | 1,754 | 11. 2 | 55. 7 | 15. 8 |
| | 18 | 585 | 448 | . . . | . . . | . . . | 78. 5 | 65. 5 | 581. 8 |
| | 15 | 859 | 859 | . . . | . . . | . . . | . . . | . . . | . . . |
| | . . . | . . . | . . . | 122 | 55,461 | 7,487 | 16. 5 | 47. 8 | 14. 6 |
| | . . . | . . . | . . . | 248 | 20,950 | . . . | 38. 5 | 21. 7 | . . . |
| | . . . | 1,006 | . . . | 50 | . . . | . . . | 17. 0 | 5. 2 | . . . |
| | . . . | . . . | . . . | 44 | 1,359 | . . . | 39. 6 | 42. 4 | . . . |
| | 4 | 405 | . . . | . . . | . . . | . . . | . . . | . . . | . . . |
| | . . . | . . . | . . . | 318 | 20,677 | . . . | 54. 0 | 17. 1 | . . . |

### AVEC LA MOYENNE QUINQUENNALE.

| | EN PLUS. | | | EN MOINS. | | | EN PLUS OU EN MOINS. | | |
|---|---|---|---|---|---|---|---|---|---|
| | Nombre. | Capacité. | Chargemt. | Nombre. | Capacité. | Chargemt. | Nombre. | Capacité. | Chargemt. |
| | | Tonn. | | | Tonn. | | p. °/o | p. °/o | |
| | . . . | . . . | . . . | 122 | 15,185 | . . . | 9. 5 | 8. 1 | . . . |
| | . . . | . . . | . . . | 24 | 6,911 | . . . | 4. 3 | 10. 8 | . . . |
| | . . . | . . . | . . . | 25. 9 | 15. 5 | . . . | . . . | . . . | . . . |
| | 24 | 1,655 | . . . | . . . | . . . | . . . | . . . | . . . | . . . |
| | . . . | . . . | . . . | 101 | 20,075 | . . . | 5. 2 | 7. 9 | . . . |
| | . . . | . . . | . . . | 148 | 30,699 | . . . | 17. 3 | 25. 7 | . . . |
| | . . . | . . . | . . . | 87 | 19,160 | . . . | 25. 1 | 45. 3 | . . . |
| | 12 | 204 | . . . | . . . | . . . | . . . | 50. 7 | 26. 1 | . . . |
| | 10 | 946 | . . . | . . . | . . . | . . . | . . . | . . . | . . . |
| | . . . | . . . | . . . | 207 | 48,709 | . . . | 16. 5 | 30. 0 | . . . |
| | . . . | . . . | . . . | . . . | . . . | . . . | 6. 1 | 22. 3 | . . . |
| | . . . | . . . | . . . | . . . | . . . | . . . | 34. 2 | 56. 3 | . . . |
| | . . . | . . . | . . . | . . . | . . . | . . . | 15. 2 | 10. 3 | . . . |
| | 8 | 709 | . . . | . . . | . . . | . . . | . . . | . . . | . . . |
| | . . . | . . . | . . . | 100 | 28,635 | . . . | 15. 8 | 51. 1 | . . . |
| | . . . | . . . | 7,225 | . . . | 6,496 | . . . | 20. 7 | 14. 3 | . . . |
| | . . . | . . . | 605 | 4 | 771 | 1. 9 | 3. 5 | 45. 0 | 42. 3 |
| | . . . | . . . | . . . | 3 | 124 | 75. 0 | 70. 0 | 2. 2 | 0. 9 |
| | 5 | 591 | . . . | . . . | . . . | . . . | . . . | . . . | . . . |
| | . . . | . . . | 7,915 | . . . | 5,992 | . . . | 11. 7 | 8. 8 | . . . |
| | . . . | . . . | 7,225 | . . . | 5,618 | . . . | 14. 2 | 14. 9 | . . . |
| | . . . | . . . | 605 | 26 | 5,189 | 19. 4 | 25. 2 | 41. 2 | 41. 1 |
| | . . . | . . . | . . . | 2 | 91 | . . . | . . . | 1. 9 | 0. 8 |
| | 1 | 87 | . . . | . . . | . . . | . . . | . . . | . . . | . . . |
| | . . . | . . . | 7,915 | . . . | 6,770 | . . . | 2. 9 | 4. 8 | . . . |
| | . . . | . . . | . . . | 24 | 878 | . . . | 125. 0 | 11. 4 | 56. 3 |
| | . . . | . . . | . . . | 22 | 2,418 | . . . | 28. 2 | 25. 8 | 60. 4 |
| | . . . | . . . | . . . | 1 | 35 | 50. 0 | 37. 9 | 5. 3 | 1. 4 |
| | 4 | 504 | . . . | . . . | . . . | . . . | . . . | . . . | . . . |
| | . . . | . . . | . . . | 49 | 5,567 | . . . | 44. 5 | 20. 8 | . . . |
| | . . . | . . . | . . . | 185 | 21,681 | 19. 0 | 15. 2 | 66. 7 | 75. 2 |
| | . . . | . . . | . . . | 19 | 6,139 | 5. 5 | 14. 7 | 28. 8 | 25. 8 |
| | . . . | . . . | 448 | 23 | 490 | . . . | 27. 0 | 22. 4 | 4. 5 |
| | 19 | 1,364 | . . . | . . . | . . . | . . . | . . . | . . . | . . . |
| | . . . | . . . | . . . | 162 | 26,066 | 11. 5 | 15. 9 | 100. 0 | 100. 0 |
| | . . . | . . . | . . . | 187 | 56,507 | 52. 4 | 44. 4 | 65. 9 | 70. 0 |
| | . . . | . . . | . . . | 60 | 15,971 | 24. 9 | 54. 2 | 51. 1 | 29. 4 |
| | 15 | 859 | . . . | . . . | . . . | . . . | 46. 4 | 42. 5 | 5. 0 |
| | . . . | . . . | . . . | 219 | 51,125 | 25. 8 | 45. 7 | 100. 0 | 100. 0 |
| | 2 | 14,626 | . . . | . . . | . . . | 0. 5 | 25. 9 | 68. 9 | 80. 1 |
| | 41 | 9,852 | . . . | . . . | . . . | 38. 7 | 80. 0 | 22. 6 | 18. 1 |
| | 10 | 196 | . . . | . . . | . . . | 17. 5 | 15. 2 | 8. 5 | 1. 8 |
| | 4 | 405 | . . . | . . . | . . . | . . . | . . . | . . . | . . . |
| | . . . | . . . | . . . | 57 | 25,059 | . . . | 10. 2 | 53. 4 | 100. 0 |

## PROPORTIONS POUR 100.

| 1834. | | 1835. | | 1836. | | 1837. | | 1838. | | | MOYENNE QUINQUENNALE. | | 1839. | | |
|---|---|---|---|---|---|---|---|---|---|---|---|---|---|---|---|
| Nombre. | Capacité. | Nombre. | Capacité. | Nombre. | Capacité. | Nombre. | Capacité. | Nombre. | Capacité. | Chargemt. | Nombre. | Capacité. | Nombre. | Capacité. | Chargemt. |
| 62. 8 | 69. 5 | 64. 9 | 71. 6 | 67. 7 | 74. 0 | 68. 0 | 76. 5 | 67. 6 | 76. 1 | 77. 8 | 66. 4 | 74. 0 | 63. 4 | 75. 9 | 77. 0 |
| 33. 4 | 29. 7 | 30. 2 | 27. 5 | 28. 5 | 25. 5 | 27. 8 | 22. 7 | 26. 4 | 22. 8 | 22. 1 | 29. 0 | 25. 1 | 29. 4 | 24. 5 | 20. 7 |
| 3. 8 | 1. 0 | 4. 9 | 1. 1 | 5. 8 | 0. 7 | 4. 2 | 0. 8 | 6. 0 | 1. 1 | 0. 1 | 4. 6 | 0. 9 | 5. 9 | 1. 1 | 0. 6 |
| . . . | . . . | . . . | . . . | . . . | . . . | . . . | . . . | . . . | . . . | . . . | . . . | . . . | 1. 5 | 0. 7 | 1. 1 |
| 100. 0 | 100. 0 | 100. 0 | 100. 0 | 100. 0 | 100. 0 | 100. 0 | 100. 0 | 100. 0 | 100. 0 | 100. 0 | 100. 0 | 100. 0 | 100. 0 | 100. 0 | 100. 0 |
| 65. 2 | 66. 8 | 64. 9 | 67. 5 | 69. 1 | 75. 5 | 71. 2 | 78. 8 | 70. 8 | 76. 6 | 77. 8 | 67. 7 | 73. 6 | 67. 0 | 78. 1 | 77. 0 |
| 34. 1 | 32. 5 | 32. 8 | 31. 9 | 28. 2 | 24. 0 | 26. 7 | 20. 8 | 27. 2 | 23. 1 | 22. 1 | 30. 0 | 26. 0 | 27. 6 | 20. 2 | 20. 7 |
| 2. 7 | 0. 7 | 2. 3 | 0. 6 | 2. 7 | 0. 5 | 2. 1 | 0. 4 | 2. 0 | 0. 3 | 0. 1 | 2. 3 | 0. 4 | 5. 9 | 0. 9 | 0. 6 |
| . . . | . . . | . . . | . . . | . . . | . . . | . . . | . . . | . . . | . . . | . . . | . . . | . . . | 1. 5 | 0. 8 | 1. 1 |
| 100. 0 | 100. 0 | 100. 0 | 100. 0 | 100. 0 | 100. 0 | 100. 0 | 100. 0 | 100. 0 | 100. 0 | 100. 0 | 100. 0 | 100. 0 | 100. 0 | 100. 0 | 100. 0 |
| 61. 7 | 75. 1 | 65. 0 | 80. 4 | 64. 5 | 70. 6 | 62. 5 | 72. 2 | 64. 3 | 75. 7 | . . . | 63. 7 | 74. 8 | 58. 4 | 69. 9 | . . . |
| 31. 0 | 23. 2 | 25. 6 | 17. 3 | 29. 2 | 28. 2 | 29. 8 | 26. 5 | 25. 6 | 22. 4 | . . . | 27. 5 | 23. 5 | 31. 8 | 28. 1 | . . . |
| 7. 5 | 1. 7 | 11. 4 | 2. 3 | 6. 3 | 1. 2 | 7. 7 | 1. 5 | 10. 1 | 1. 9 | . . . | 8. 8 | 1. 7 | 8. 8 | 1. 4 | . . . |
| . . . | . . . | . . . | . . . | . . . | . . . | . . . | . . . | . . . | . . . | . . . | . . . | . . . | 1. 0 | 0. 6 | . . . |
| 100. 0 | 100. 0 | 100. 0 | 100. 0 | 100. 0 | 100. 0 | 100. 0 | 100. 0 | 100. 0 | 100. 0 | 100. 0 | 100. 0 | 100. 0 | 100. 0 | 100. 0 | . . . |
| 52. 8 | 56. 8 | 55. 1 | 58. 0 | 58. 7 | 66. 3 | 61. 4 | 70. 4 | 62. 5 | 74. 7 | 76. 8 | 62. 5 | 67. 2 | 65. 2 | 70. 5 | 79. 4 |
| 45. 0 | 42. 5 | 44. 7 | 41. 9 | 40. 3 | 33. 1 | 38. 5 | 29. 5 | 37. 5 | 25. 2 | 23. 2 | 37. 5 | 32. 6 | 35. 8 | 28. 9 | 20. 4 |
| 2. 2 | 0. 9 | 0. 2 | 0. 1 | 1. 0 | 0. 4 | 0. 3 | 0. 1 | 0. 2 | 0. 1 | . . . | 0. 2 | 0. 2 | 0. 2 | . . . | . . . |
| . . . | . . . | . . . | . . . | . . . | . . . | . . . | . . . | . . . | . . . | . . . | . . . | . . . | 0. 8 | 0. 6 | 0. 2 |
| 100. 0 | 100. 0 | 100. 0 | 100. 0 | 100. 0 | 100. 0 | 100. 0 | 100. 0 | 100. 0 | 100. 0 | 100. 0 | 100. 0 | 100. 0 | 100. 0 | 100. 0 | 100. 0 |
| 56. 9 | 58. 1 | 59. 5 | 60. 5 | 70. 1 | 79. 5 | 75. 1 | 82. 8 | 72. 8 | 85. 0 | 76. 8 | 66. 8 | 74. 7 | 74. 2 | 81. 9 | 79. 4 |
| 41. 2 | 41. 1 | 40. 5 | 39. 7 | 29. 2 | 20. 4 | 26. 9 | 17. 2 | 27. 2 | 17. 0 | 23. 2 | 32. 7 | 25. 1 | 25. 6 | 17. 9 | 20. 4 |
| 1. 9 | 0. 8 | . . . | . . . | 0. 7 | 0. 5 | . . . | . . . | . . . | . . . | . . . | 0. 5 | 0. 2 | . . . | . . . | . . . |
| . . . | . . . | . . . | . . . | . . . | . . . | . . . | . . . | . . . | . . . | . . . | . . . | . . . | 0. 2 | 0. 2 | 0. 2 |
| 100. 0 | 100. 0 | 100. 0 | 100. 0 | 100. 0 | 100. 0 | 100. 0 | 100. 0 | 100. 0 | 100. 0 | 100. 0 | 100. 0 | 100. 0 | 100. 0 | 100. 0 | 100. 0 |
| 56. 3 | 52. 1 | 50. 6 | 45. 0 | 10. 1 | 12. 4 | 17. 5 | 26. 4 | 37. 1 | 62. 0 | . . . | 27. 5 | 44. 7 | 54. 0 | 41. 5 | . . . |
| 60. 4 | 46. 5 | 68. 0 | 55. 2 | 87. 9 | 86. 8 | 81. 0 | 73. 1 | 62. 5 | 37. 9 | . . . | 70. 9 | 54. 8 | 62. 9 | 56. 9 | . . . |
| 3. 3 | 1. 4 | 1. 4 | 0. 8 | 2. 0 | 0. 8 | 1. 7 | 0. 5 | 0. 6 | 0. 1 | . . . | 1. 8 | 0. 5 | 0. 6 | 0. 5 | . . . |
| . . . | . . . | . . . | . . . | . . . | . . . | . . . | . . . | . . . | . . . | . . . | . . . | . . . | 2. 5 | 1. 5 | . . . |
| 100. 0 | 100. 0 | 100. 0 | 100. 0 | 100. 0 | 100. 0 | 100. 0 | 100. 0 | 100. 0 | 100. 0 | . . . | 100. 0 | 100. 0 | 100. 0 | 100. 0 | . . . |
| 65. 9 | 70. 0 | 67. 2 | 70. 3 | 68. 6 | 75. 4 | 70. 1 | 77. 1 | 69. 7 | 75. 3 | 78. 4 | 68. 3 | 75. 0 | 62. 2 | 74. 7 | 75. 7 |
| 31. 1 | 29. 4 | 29. 5 | 28. 9 | 27. 7 | 25. 9 | 26. 6 | 22. 4 | 27. 2 | 20. 2 | 21. 4 | 28. 4 | 26. 4 | 28. 8 | 22. 3 | 21. 1 |
| 3. 0 | 0. 6 | 3. 5 | 0. 8 | 3. 7 | 0. 7 | 3. 3 | 0. 5 | 5. 1 | 0. 5 | 0. 2 | 3. 3 | 0. 6 | 6. 7 | 1. 6 | 1. 2 |
| . . . | . . . | . . . | . . . | . . . | . . . | . . . | . . . | . . . | . . . | . . . | . . . | . . . | 2. 3 | 1. 4 | 2. 0 |
| 100. 0 | 100. 0 | 100. 0 | 100. 0 | 100. 0 | 100. 0 | 100. 0 | 100. 0 | 100. 0 | 100. 0 | 100. 0 | 100. 0 | 100. 0 | 100. 0 | 100. 0 | 100. 0 |
| 68. 9 | 80. 1 | 70. 5 | 84. 4 | 75. 8 | 85. 7 | 71. 1 | 81. 0 | 69. 2 | 80. 2 | . . . | 70. 9 | 81. 6 | 64. 7 | 75. 8 | . . . |
| 22. 6 | 18. 1 | 16. 6 | 15. 2 | 17. 0 | 15. 0 | 20. 1 | 17. 5 | 18. 9 | 17. 4 | . . . | 10. 0 | 16. 4 | 25. 8 | 22. 1 | . . . |
| 8. 5 | 1. 8 | 12. 9 | 2. 4 | 7. 2 | 1. 3 | 8. 8 | 1. 7 | 11. 9 | 2. 4 | . . . | 10. 1 | 2. 0 | 10. 9 | 1. 7 | . . . |
| . . . | . . . | . . . | . . . | . . . | . . . | . . . | . . . | . . . | . . . | . . . | . . . | . . . | 0. 6 | 0. 4 | . . . |
| 100. 0 | 100. 0 | 100. 0 | 100. 0 | 100. 0 | 100. 0 | 100. 0 | 100. 0 | 100. 0 | 100. 0 | 100. 0 | 100. 0 | 100. 0 | 100. 0 | 100. 0 | . . . |

# MOUVEMENT GÉNÉRAL DE LA NAVIGATION DANS LES PORTS DE BELGIQUE.



## RÉSUMÉ PAR NAVIRES OU PAVILLONS.

### ENTRÉE ET SORTIE RÉUNIES DES BÂTIMENTS.

| NAVIRES OU PAVILLONS. | 1834. | | 1835. | | 1836. | | 1837. | | 1838. | | | MOYENNE QUINQUENNALE. | | 1839. | | |
|---|---|---|---|---|---|---|---|---|---|---|---|---|---|---|---|---|
| | Nombre. | Capacité. | Nombre. | Capacité. | Nombre. | Capacité. | Nombre. | Capacité. | Nombre. | Capacité. | Chargem^t. | Nombre. | Capacité. | Nombre. | Capacité. | Chargem^t. |
| | | Tonn. | | Tonn. | | Tonn. | | Tonn. | | Tonn. | Tonn. | | Tonn. | | Tonn. | Tonn. |
| AMÉRICAINS | 177 | 47,752 | 112 | 34,155 | 107 | 35,959 | 87 | 29,429 | 165 | 49,695 | 27,101 | 129 | 39,250 | 74 | 24,550 | 14,439 |
| ANGLAIS | 689 | 94,059 | 845 | 112,592 | 704 | 107,211 | 852 | 104,874 | 995 | 178,452 | 53,802 | 814 | 131,598 | 905 | 75,206 | 48,604 |
| AUTRICHIENS | 14 | 3,445 | 10 | 2,749 | 5 | 1,560 | 1 | 190 | 27 | 6,166 | 4,778 | 11 | 2,782 | 22 | 5,562 | 3,915 |
| BELGES | 895 | 92,062 | 952 | 95,868 | 1,019 | 138,205 | 1,121 | 147,287 | 1,165 | 194,702 | 95,322 | 1,050 | 133,624 | 1,178 | 148,428 | 108,536 |
| BUÉNOS-AYRIENS | | | | | 2 | 278 | 2 | 278 | | | | 1 | 111 | | | |
| DANOIS | 157 | 12,416 | 185 | 13,991 | 283 | 19,914 | 166 | 14,450 | 235 | 19,499 | 12,550 | 205 | 16,054 | 118 | 15,525 | 8,258 |
| DES VILLES ANSÉATIQUES | 41 | 3,416 | 49 | 5,574 | 77 | 9,516 | 48 | 8,440 | 58 | 8,540 | 5,762 | 55 | 7,017 | 24 | 3,755 | 2,581 |
| ESPAGNOLS | 5 | 514 | 4 | 297 | 10 | 1,255 | 3 | 279 | 6 | 674 | 558 | 6 | 604 | 6 | 808 | 686 |
| FRANÇAIS | 125 | 8,002 | 171 | 10,561 | 119 | 7,565 | 132 | 10,567 | 181 | 15,769 | 11,100 | 146 | 10,453 | 102 | 14,218 | 10,509 |
| GRECS | | | | | | | | | 1 | 202 | 202 | | 40 | 1 | 202 | 139 |
| HANOVRIENS et OLDENBOURGEOIS | 689 | 44,519 | 755 | 47,865 | 745 | 45,509 | 686 | 45,526 | 913 | 55,011 | 37,521 | 758 | 46,766 | 402 | 35,814 | 24,112 |
| HOLLANDAIS | | | | | | | | | | | | | | 21 | 1,712 | 1,500 |
| KNIPHAUSIENS | | | | | | | 20 | 1,608 | 29 | 2,786 | 2,220 | 10 | 879 | | | |
| MECKLENBOURGEOIS | 99 | 16,084 | 176 | 30,961 | 189 | 29,020 | 255 | 38,886 | 195 | 34,415 | 17,377 | 174 | 29,993 | 169 | 32,145 | 16,520 |
| NAPOLITAINS | | | | | 9 | 1,616 | 13 | 1,604 | 10 | 1,568 | 1,025 | 6 | 958 | | | |
| PAPENBOURGEOIS | 1 | 83 | 4 | 288 | 4 | 500 | 8 | 539 | 2 | 157 | 157 | 4 | 279 | | | |
| PORTUGAIS | | | | | | | | | 4 | 290 | 290 | 1 | 58 | 3 | 275 | 189 |
| PRUSSIENS | 113 | 18,066 | 99 | 16,397 | 125 | 20,118 | 149 | 27,241 | 162 | 34,286 | 20,596 | 129 | 35,202 | 145 | 32,171 | 17,950 |
| ROSTOCKOIS | 7 | 1,287 | 29 | 5,015 | 44 | 7,570 | 21 | 3,569 | 14 | 2,612 | 1,597 | 23 | 3,951 | | | |
| RUSSES | 10 | 2,358 | 28 | 6,292 | 28 | 6,625 | 47 | 11,020 | 24 | 5,486 | 2,762 | 27 | 6,352 | 44 | 9,695 | 6,541 |
| SARDES | 9 | 1,537 | 3 | 602 | 4 | 697 | 2 | 508 | 6 | 1,034 | 611 | 5 | 794 | 2 | 366 | 250 |
| SICILIENS | 9 | 1,575 | 11 | 1,737 | 3 | 548 | 2 | 389 | 4 | 498 | 447 | 6 | 929 | 10 | 1,512 | 1,408 |
| SUÉDOIS et NORWÉGIENS | 301 | 46,110 | 258 | 43,681 | 227 | 36,988 | 436 | 74,410 | 333 | 58,137 | 30,517 | 309 | 51,865 | 330 | 71,687 | 38,518 |
| TOSCANS | 2 | 218 | | | | | | | | | | | 43 | | | |
| TOTAUX | 3,525 | 393,685 | 3,689 | 428,105 | 3,695 | 467,741 | 4,019 | 578,214 | 4,521 | 669,760 | 325,765 | 3,849 | 507,582 | 3,662 | 471,697 | 305,776 |

## COMPARAISON DE 1839

| NAVIRES OU PAVILLONS. | AVEC 1838. EN PLUS. | | | AVEC 1838. EN MOINS. | | | AVEC 1838. EN PLUS OU EN MOINS. | | | AVEC LA MOYENNE QUINQUENNALE. EN PLUS. | | AVEC LA MOYENNE QUINQUENNALE. EN MOINS. | | AVEC LA MOYENNE QUINQUENNALE. EN PLUS OU EN MOINS. | |
|---|---|---|---|---|---|---|---|---|---|---|---|---|---|---|---|
| | Nombre. | Capacité. | Chargem^t. | Nombre. | Capacité. | Chargem^t. | p. o/o | p. o/o | p. o/o | Nombre. | Capacité. | Nombre. | Capacité. | p. o/o | p. o/o |
| | | Tonn. | Tonn. | | Tonn. | Tonn. | | | | | Tonn. | | Tonn. | | |
| AMÉRICAINS | | | | 89 | 25,165 | 12,651 | 54. 6 | 50. 6 | 46. 6 | | | 55 | 14,720 | 42. 6 | 37. 5 |
| ANGLAIS | | | | 90 | 103,156 | 5,198 | 9. 1 | 57. 8 | 9. 6 | 89 | | | 56,102 | 10. 9 | 42. 7 |
| AUTRICHIENS | | | | 5 | 604 | 865 | 18. 5 | 9. 8 | 18. 6 | 11 | 2,780 | | | 100. 0 | 100. 0 |
| BELGES | 15 | | 15,564 | | 46,974 | | 1. 5 | 25. 7 | 15. 1 | 148 | 14,804 | | | 14. 3 | 11. 1 |
| BUÉNOS-AYRIENS | | | | | | | | | | | | 1 | 111 | | |
| DANOIS | | | | 117 | 5,976 | 4,312 | 50. 0 | 50. 6 | 34. 4 | | | 87 | 2,531 | 42. 4 | 15. 8 |
| DES VILLES ANSÉATIQUES | | | | 54 | 4,585 | 3,581 | 58. 6 | 55. 0 | 58. 7 | | | 51 | 3,362 | 56. 5 | 46. 5 |
| ESPAGNOLS | | 154 | 128 | | | | 20. 0 | 22. 9 | | | 204 | | | | 33. 8 |
| FRANÇAIS | | | | 19 | 1,551 | 601 | 10. 5 | 9. 8 | 5. 4 | 16 | 3,765 | | | 11. 0 | 36. 0 |
| GRECS | | | | | | | 45 | | | 21. 4 | 1 | 102 | | | 405. 0 |
| HANOVRIENS et OLDENBOURGEOIS | | | | 511 | 19,197 | 13,409 | 56. 0 | 54. 9 | 35. 8 | | | 356 | 10,952 | 47. 0 | 23. 4 |
| HOLLANDAIS | 21 | 1,712 | 1,500 | | | | | | | 21 | 1,712 | | | | |
| KNIPHAUSIENS | | | | 29 | 2,786 | 2,220 | | | | | | 10 | 879 | | |
| MECKLENBOURGEOIS | | | | 24 | 2,272 | 948 | 13. 0 | 6. 6 | 5. 5 | | 2,150 | 5 | | 2. 9 | 7. 2 |
| NAPOLITAINS | | | | 10 | 1,568 | 1,025 | | | | | | 6 | 958 | | |
| PAPENBOURGEOIS | | | | 2 | 157 | 157 | | | | | | 4 | 279 | | |
| PORTUGAIS | | | | 1 | 15 | 110 | 25. 0 | 5. 2 | 57. 9 | 2 | 217 | | | 200. 0 | 472. 4 |
| PRUSSIENS | | | | 19 | 2,115 | 2,446 | 11. 7 | 6. 2 | 12. 0 | 14 | 8,969 | | | 10. 8 | 38. 7 |
| ROSTOCKOIS | | | | 14 | 2,612 | 1,597 | | | | | | 23 | 3,951 | | |
| RUSSES | 20 | 4,209 | 3,579 | | | | 83. 3 | 76. 7 | 12. 9 | 17 | 3,545 | | | 53. 0 | 52. 6 |
| SARDES | | | | 4 | 658 | 561 | 66. 7 | 64. 5 | 29. 1 | | | 3 | 428 | 60. 0 | 53. 9 |
| SICILIENS | 6 | 1,014 | 961 | | | | 150. 0 | 205. 6 | 215. 0 | 4 | 585 | | | 66. 7 | 62. 1 |
| SUÉDOIS et NORWÉGIENS | 47 | 15,550 | 7,801 | | | | 15. 8 | 25. 5 | 25. 6 | 71 | 19,822 | | | 25. 0 | 38. 2 |
| TOSCANS | | | | | | | | | | | | | 43 | | |
| TOTAUX | | | | 389 | 198,073 | 21,989 | 19. 0 | 29. 6 | 6. 7 | | | 187 | 35,685 | 4. 9 | 7. 0 |

## PROPORTIONS POUR 100.

| NAVIRES OU PAVILLONS. | 1834. | | 1835. | | 1836. | | 1837. | | 1838. | | | MOYENNE QUINQUENNALE. | | 1839. | | |
|---|---|---|---|---|---|---|---|---|---|---|---|---|---|---|---|---|
| | Nombre. | Capacité. | Nombre. | Capacité. | Nombre. | Capacité. | Nombre. | Capacité. | Nombre. | Capacité. | Chargem^t. | Nombre. | Capacité. | Nombre. | Capacité. | Chargem^t. |
| AMÉRICAINS | 5. 3 | 12. 2 | 3. 0 | 8. 0 | 2. 9 | 7. 5 | 2. 2 | 5. 1 | 3. 6 | 7. 4 | 8. 4 | 3. 3 | 7. 7 | 2. 0 | 5. 2 | 4. 7 |
| ANGLAIS | 20. 4 | 23. 9 | 22. 8 | 26. 2 | 19. 0 | 22. 9 | 21. 2 | 28. 3 | 22. 0 | 26. 8 | 16. 6 | 21. 2 | 25. 9 | 24. 7 | 16. 0 | 16. 0 |
| AUTRICHIENS | 0. 5 | 0. 9 | 0. 3 | 0. 6 | 0. 1 | 0. 3 | | | 0. 6 | 0. 9 | 1. 4 | 0. 3 | 0. 3 | 0. 0 | 1. 2 | 1. 3 |
| BELGES | 26. 9 | 23. 4 | 25. 8 | 22. 4 | 27. 5 | 29. 6 | 27. 0 | 25. 5 | 25. 7 | 29. 2 | 29. 5 | 26. 8 | 26. 3 | 32. 1 | 31. 5 | 35. 7 |
| BUÉNOS-AYRIENS | | | | | 0. 1 | 0. 1 | | | | | | | | | | |
| DANOIS | 4. 7 | 3. 2 | 5. 0 | 3. 3 | 7. 7 | 4. 3 | 4. 2 | 2. 3 | 5. 2 | 2. 9 | 3. 9 | 5. 5 | 3. 2 | 3. 2 | 2. 9 | 2. 7 |
| DES VILLES ANSÉATIQUES | 1. 2 | 0. 9 | 1. 5 | 1. 3 | 2. 1 | 2. 0 | 1. 2 | 1. 5 | 1. 5 | 1. 2 | 1. 8 | 1. 4 | 1. 4 | 0. 7 | 0. 8 | 0. 8 |
| ESPAGNOLS | 0. 2 | 0. 1 | 0. 1 | 0. 1 | 0. 3 | 0. 3 | 0. 1 | | 0. 1 | 0. 1 | 0. 1 | 0. 2 | 0. 1 | 0. 2 | 0. 2 | 0. 2 |
| FRANÇAIS | 3. 8 | 2. 0 | 4. 6 | 2. 3 | 3. 2 | 1. 6 | 3. 3 | 1. 8 | 4. 0 | 2. 4 | 3. 4 | 3. 8 | 2. 0 | 4. 4 | 3. 0 | 3. 5 |
| GRECS | | | | | | | | | | | | | | | | 0. 1 |
| HANOVRIENS et OLDENBOURGEOIS | 20. 7 | 11. 5 | 20. 5 | 11. 2 | 20. 2 | 9. 3 | 17. 1 | 7. 5 | 20. 2 | 8. 2 | 11. 5 | 19. 7 | 9. 2 | 11. 0 | 7. 6 | 7. 9 |
| HOLLANDAIS | | | | | | | | | | | | | | 0. 5 | 0. 4 | 0. 4 |
| KNIPHAUSIENS | | | | | | | 0. 5 | 0. 3 | 0. 7 | 0. 4 | 0. 7 | 0. 3 | 0. 2 | | | |
| MECKLENBOURGEOIS | 2. 7 | 4. 1 | 4. 8 | 7. 2 | 4. 0 | 6. 3 | 5. 8 | 6. 7 | 4. 3 | 5. 1 | 5. 3 | 4. 5 | 5. 9 | 4. 6 | 6. 8 | 5. 4 |
| NAPOLITAINS | | | | | 0. 3 | 0. 3 | 0. 3 | 0. 3 | 0. 2 | 0. 2 | 0. 3 | 0. 2 | 0. 2 | | | |
| PAPENBOURGEOIS | | | | | 0. 1 | | 0. 1 | 0. 1 | 0. 2 | 0. 1 | | | | | | |
| PORTUGAIS | | | | | | | | | | | | 0. 1 | | | 0. 1 | |
| PRUSSIENS | 3. 2 | 4. 6 | 2. 7 | 3. 8 | 5. 5 | 4. 3 | 3. 7 | 4. 7 | 3. 6 | 5. 1 | 6. 3 | 3. 3 | 4. 6 | 3. 9 | 6. 8 | 5. 9 |
| ROSTOCKOIS | 0. 2 | 0. 3 | 0. 8 | 1. 2 | 1. 2 | 1. 6 | 0. 5 | 0. 6 | 0. 3 | 0. 4 | 0. 4 | 0. 6 | 0. 8 | | | |
| RUSSES | 0. 5 | 0. 6 | 0. 8 | 1. 5 | 0. 8 | 1. 4 | 1. 2 | 1. 9 | 0. 5 | 0. 8 | 0. 8 | 0. 7 | 1. 3 | 1. 2 | 2. 0 | 2. 1 |
| SARDES | 0. 3 | 0. 3 | 0. 1 | 0. 1 | 0. 1 | 0. 1 | | | 0. 1 | 0. 1 | 0. 1 | 0. 1 | 0. 2 | 0. 1 | 0. 1 | 0. 1 |
| SICILIENS | 0. 3 | 0. 4 | 0. 3 | 0. 4 | 0. 1 | 0. 1 | | | 0. 1 | 0. 1 | 0. 1 | 0. 2 | 0. 2 | 0. 3 | 0. 3 | 0. 3 |
| SUÉDOIS et NORWÉGIENS | 9. 1 | 11. 7 | 7. 0 | 10. 2 | 6. 1 | 7. 9 | 10. 6 | 12. 9 | 7. 4 | 8. 7 | 9. 4 | 8. 0 | 10. 2 | 10. 4 | 15. 2 | 12. 6 |
| TOSCANS | | 0. 1 | | | | | | | | | | | | | | |
| TOTAUX | 100. 0 | 100. 0 | 100. 0 | 100. 0 | 100. 0 | 100. 0 | 100. 0 | 100. 0 | 100. 0 | 100. 0 | 100. 0 | 100. 0 | 100. 0 | 100. 0 | 100. 0 | 100. 0 |

# MOUVEMENT GÉNÉRAL DE LA NAVIGATION DANS LES PORTS DE BELGIQUE.



## RÉSUMÉ PAR NAVIRES OU PAVILLONS.

### ENTRÉE DES BÂTIMENTS.

| NAVIRES OU PAVILLONS. | 1834. | | 1835. | | 1836. | | 1837. | | 1838. | | | MOYENNE QUINQUENNALE. | | 1839. | | |
|---|---|---|---|---|---|---|---|---|---|---|---|---|---|---|---|---|
| | Nombre. | Capacité. | Nombre. | Capacité. | Nombre. | Capacité. | Nombre. | Capacité. | Nombre. | Capacité. | Chargem[t]. | Nombre. | Capacité. | Nombre. | Capacité. | Chargem[t]. |
| | | Tonn. | | Tonn. | | Tonn. | | Tonn. | | Tonn. | Tonn. | | Tonn. | | Tonn. | Tonn. |
| AMÉRICAINS | 86 | 22,695 | 56 | 16,381 | 55 | 17,050 | 42 | 13,925 | 81 | 24,953 | 24,951 | 64 | 18,999 | 38 | 12,552 | 12,552 |
| ANGLAIS | 548 | 47,180 | 416 | 35,570 | 353 | 35,946 | 428 | 32,768 | 496 | 39,667 | 32,728 | 408 | 35,780 | 455 | 38,651 | 29,373 |
| AUTRICHIENS | 6 | 1,969 | 4 | 1,279 | 3 | 874 | | | 13 | 3,012 | 3,012 | 5 | 1,427 | 12 | 3,007 | 3,007 |
| BELGES | 433 | 44,291 | 478 | 47,817 | 498 | 68,102 | 567 | 75,620 | 574 | 96,216 | 59,253 | 510 | 66,011 | 597 | 74,825 | 64,702 |
| BUÉNOS-AYRIENS | | | | | 1 | 164 | 1 | 164 | | | | | 66 | | | |
| DANOIS | 79 | 6,547 | 92 | 7,005 | 141 | 10,070 | 85 | 7,319 | 114 | 9,542 | 9,542 | 102 | 8,057 | 56 | 6,562 | 6,562 |
| DES VILLES ANSÉATIQUES | 20 | 1,640 | 27 | 3,041 | 39 | 4,860 | 27 | 4,458 | 29 | 4,260 | 4,260 | 28 | 3,648 | 12 | 1,951 | 1,951 |
| ESPAGNOLS | 2 | 225 | 2 | 148 | 5 | 686 | 2 | 194 | 3 | 544 | 544 | 3 | 319 | 3 | 427 | 427 |
| FRANÇAIS | 64 | 4,166 | 84 | 5,292 | 60 | 4,056 | 70 | 5,656 | 88 | 7,707 | 7,078 | 75 | 5,587 | 78 | 6,849 | 6,500 |
| GRECS | | | | | | | | | 1 | 202 | 202 | | 40 | | | |
| HANOVRIENS et OLDENBOURGEOIS | 364 | 24,106 | 377 | 25,842 | 368 | 21,659 | 344 | 21,589 | 454 | 27,355 | 20,592 | 382 | 23,682 | 196 | 17,542 | 16,451 |
| HOLLANDAIS | | | | | | | | | | | | | | 12 | 1,040 | 1,040 |
| KNIPHAUSIENS | | | | | | | 13 | 1,067 | 17 | 1,637 | 1,455 | 6 | 545 | | | |
| MECKLENBOURGEOIS | 46 | 8,525 | 80 | 15,801 | 89 | 14,976 | 121 | 19,793 | 97 | 17,163 | 17,163 | 88 | 15,212 | 85 | 16,151 | 15,981 |
| NAPOLITAINS | | | | | 4 | 955 | 7 | 885 | 5 | 742 | 742 | 3 | 512 | | | |
| PAPENBOURGEOIS | | | | | 1 | 60 | 1 | 72 | 1 | 79 | 79 | 1 | 42 | | | |
| PORTUGAIS | | | | | | | | | 2 | 145 | 145 | 1 | 29 | 2 | 177 | 149 |
| PRUSSIENS | 56 | 8,922 | 53 | 8,744 | 58 | 9,542 | 73 | 13,150 | 81 | 17,564 | 17,579 | 65 | 11,548 | 71 | 13,983 | 13,919 |
| ROSTOCKOIS | | | 12 | 2,055 | 22 | 3,701 | 7 | 1,155 | 8 | 1,507 | 1,507 | 10 | 1,661 | | | |
| RUSSES | 6 | 1,548 | 14 | 3,049 | 14 | 3,285 | 23 | 5,389 | 11 | 2,475 | 2,475 | 13 | 3,149 | 23 | 5,147 | 5,147 |
| SARDES | 5 | 899 | 1 | 154 | 2 | 437 | 1 | 154 | 3 | 512 | 512 | 3 | 431 | 1 | 185 | 185 |
| SICILIENS | 3 | 698 | 6 | 1,135 | 2 | 348 | | | 2 | 249 | 198 | 3 | 486 | 5 | 756 | 756 |
| SUÉDOIS et NORWÉGIENS | 150 | 22,846 | 151 | 21,685 | 112 | 18,057 | 215 | 37,419 | 167 | 29,228 | 29,001 | 155 | 23,843 | 100 | 35,915 | 35,771 |
| TOSCANS | 1 | 127 | | | | | | | | | | | 25 | | | |
| TOTAUX | 1,670 | 195,854 | 1,842 | 212,798 | 1,827 | 252,553 | 2,025 | 283,971 | 2,247 | 354,547 | 238,488 | 1,922 | 252,905 | 1,856 | 257,294 | 216,071 |

| NAVIRES OU PAVILLONS. | COMPARAISON DE 1839 AVEC 1838. EN PLUS. | | | EN MOINS. | | | EN PLUS OU EN MOINS. | | | COMPARAISON DE 1839 AVEC LA MOYENNE QUINQUENNALE. EN PLUS. | | EN MOINS. | | EN PLUS OU EN MOINS. | |
|---|---|---|---|---|---|---|---|---|---|---|---|---|---|---|---|
| | Nombre. | Capacité. | Chargem[t]. | Nombre. | Capacité. | Chargem[t]. | Nombre. | Capacité. | Chargem[t]. | Nombre. | Capacité. | Nombre. | Capacité. | Nombre. | Capacité. |
| | | Tonn. | Tonn. | | Tonn. | Tonn. | p. % | p. % | p. % | | Tonn. | | Tonn. | p. % | p. % |
| AMÉRICAINS | | | | 45 | 12,401 | 12,579 | 53. 1 | 49. 7 | 49. 7 | | | 26 | 6,447 | 40. 6 | 35. 9 |
| ANGLAIS | | | | 41 | 51,056 | 5,355 | 8. 5 | 56. 9 | 10. 5 | 47 | | 27,155 | | 11. 5 | 41. 5 |
| AUTRICHIENS | | | | 1 | 5 | 5 | 7. 7 | 0. 2 | 0. 2 | 7 | 1,580 | | | 140. 0 | 110. 7 |
| BELGES | 25 | | 5,449 | | 21,595 | | 4. 0 | 22. 2 | 9. 5 | 87 | 8,812 | | | 17. 1 | 13. 4 |
| BUÉNOS-AYRIENS | | | | | | | | | | | | | 66 | | |
| DANOIS | | | | 58 | 3,189 | 3,180 | 50. 9 | 35. 5 | 35. 5 | | | 46 | 1,695 | 45. 1 | 21. 0 |
| DES VILLES ANSÉATIQUES | | | | 17 | 2,569 | 2,300 | 58. 6 | 54. 2 | 54. 1 | | | 16 | 1,697 | 57. 1 | 46. 5 |
| ESPAGNOLS | | 85 | 85 | | | | | 24. 1 | 24. 1 | | 108 | | | | 55. 8 |
| FRANÇAIS | | | | 10 | 918 | 778 | 11. 4 | 11. 8 | 11. 0 | 5 | 1,468 | | | 6. 8 | 27. 1 |
| GRECS | | | | 1 | 202 | 202 | | | | | | | 40 | | |
| HANOVRIENS et OLDENBOURGEOIS | | | | 258 | 9,801 | 10,141 | 56. 8 | 36. 5 | 38. 1 | | | 186 | 6,340 | 48. 7 | 26. 8 |
| HOLLANDAIS | 12 | 1,040 | 1,040 | | | | | | | 12 | 1,040 | | | | |
| KNIPHAUSIENS | | | | 17 | 1,637 | 1,455 | | | | | | 6 | 545 | | |
| MECKLENBOURGEOIS | | | | 12 | 1,012 | 1,182 | 12. 4 | 58. 9 | 6. 8 | | 939 | 3 | 5. 4 | 6. 1 | |
| NAPOLITAINS | | | | 5 | 742 | 742 | | | | | | 3 | 512 | | |
| PAPENBOURGEOIS | | | | 1 | 79 | 79 | | | | | | 1 | 42 | | |
| PORTUGAIS | | 52 | 4 | | | | | 22. 1 | 2. 7 | 2 | 148 | | | 510. 3 | |
| PRUSSIENS | | | | 10 | 1,521 | 1,460 | 12. 3 | 8. 7 | 8. 4 | 6 | 4,455 | | | 9. 2 | 58. 4 |
| ROSTOCKOIS | | | | 8 | 1,307 | 1,307 | | | | | | 10 | 1,661 | | |
| RUSSES | 12 | 2,672 | 2,672 | | | | 109. 1 | 107. 9 | 108. 0 | 10 | 1,098 | | | 76. 9 | 65. 4 |
| SARDES | | | | 2 | 329 | 329 | 66. 7 | 64. 5 | 64. 5 | | | 2 | 248 | 66. 7 | 57. 5 |
| SICILIENS | | | | | | | | | | | | | | | |
| SUÉDOIS et NORWÉGIENS | 3 | 507 | 558 | | | | 150. 0 | 205. 6 | 161. 8 | 2 | 270 | | | 66. 7 | 55. 5 |
| TOSCANS | 25 | 6,685 | 6,770 | | | | 13. 7 | 22. 9 | 23. 5 | 35 | 10,070 | | | 22. 6 | 58. 9 |
| TOTAUX | | | | 411 | 97,055 | 22,417 | 18. 5 | 29. 0 | 9. 4 | | | 86 | 15,611 | 4. 5 | 6. 2 |

| NAVIRES OU PAVILLONS. | PROPORTIONS POUR 100. 1834. | | 1835. | | 1836. | | 1837. | | 1838. | | | MOYENNE QUINQUENNALE. | | 1839. | | |
|---|---|---|---|---|---|---|---|---|---|---|---|---|---|---|---|---|
| | Nombre. | Capacité. | Nombre. | Capacité. | Nombre. | Capacité. | Nombre. | Capacité. | Nombre. | Capacité. | Chargem[t]. | Nombre. | Capacité. | Nombre. | Capacité. | Chargem[t]. |
| AMÉRICAINS | 5. 1 | 11. 6 | 3. 0 | 7. 7 | 3. 0 | 7. 5 | 2. 1 | 4. 8 | 3. 6 | 7. 5 | 10. 5 | 3. 3 | 7. 5 | 2. 1 | 5. 3 | 5. 8 |
| ANGLAIS | 20. 8 | 24. 1 | 22. 6 | 26. 0 | 19. 3 | 25. 2 | 21. 1 | 28. 7 | 22. 1 | 26. 8 | 13. 7 | 21. 2 | 26. 2 | 24. 7 | 16. 2 | 13. 6 |
| AUTRICHIENS | 0. 4 | 1. 0 | 0. 2 | 0. 6 | 0. 2 | 0. 4 | | | 0. 6 | 0. 9 | 1. 3 | 0. 3 | 0. 5 | 0. 7 | 1. 3 | 1. 4 |
| BELGES | 25. 9 | 22. 6 | 25. 9 | 22. 5 | 27. 3 | 29. 3 | 28. 0 | 25. 5 | 25. 5 | 28. 8 | 24. 8 | 26. 3 | 26. 3 | 52. 5 | 31. 5 | 29. 9 |
| BUÉNOS-AYRIENS | | | | | 0. 1 | 0. 1 | 0. 1 | 0. 1 | | | | | | | | |
| DANOIS | 4. 8 | 3. 2 | 5. 0 | 3. 5 | 7. 7 | 4. 3 | 4. 2 | 2. 5 | 5. 1 | 2. 9 | 4. 0 | 5. 3 | 3. 2 | 3. 1 | 2. 7 | 2. 9 |
| DES VILLES ANSÉATIQUES | 1. 2 | 0. 8 | 1. 5 | 1. 4 | 2. 1 | 2. 1 | 1. 5 | 1. 5 | 1. 5 | 1. 5 | 1. 9 | 1. 5 | 1. 4 | 0. 7 | 0. 8 | 0. 9 |
| ESPAGNOLS | 0. 1 | 0. 1 | 0. 1 | 0. 1 | 0. 3 | 0. 3 | 0. 1 | 0. 1 | 0. 1 | 0. 1 | 0. 1 | 0. 2 | 0. 1 | 0. 2 | 0. 2 | 0. 2 |
| FRANÇAIS | 3. 8 | 2. 1 | 4. 6 | 2. 8 | 5. 5 | 1. 7 | 3. 5 | 2. 0 | 3. 9 | 2. 3 | 3. 0 | 3. 8 | 2. 1 | 4. 3 | 2. 9 | 2. 9 |
| GRECS | | | | | | | | | 0. 1 | 0. 1 | | | | | | |
| HANOVRIENS et OLDENBOURGEOIS | 21. 9 | 12. 3 | 20. 3 | 11. 3 | 20. 1 | 9. 3 | 17. 0 | 7. 5 | 20. 2 | 8. 1 | 11. 1 | 19. 9 | 9. 4 | 10. 7 | 7. 3 | 7. 6 |
| HOLLANDAIS | | | | | | | | | | | | | | 0. 7 | 0. 5 | 0. 5 |
| KNIPHAUSIENS | | | | | | | 0. 6 | 0. 4 | 0. 8 | 0. 5 | 0. 6 | 0. 3 | 0. 2 | | | |
| MECKLENBOURGEOIS | 2. 8 | 4. 2 | 4. 8 | 7. 4 | 4. 9 | 6. 4 | 6. 0 | 6. 9 | 4. 5 | 5. 1 | 7. 2 | 4. 5 | 6. 0 | 4. 6 | 6. 8 | 7. 4 |
| NAPOLITAINS | | | | | 0. 2 | 0. 4 | 0. 3 | 0. 3 | 0. 2 | 0. 2 | 0. 3 | 0. 2 | 0. 2 | | | |
| PAPENBOURGEOIS | | | | | | | 0. 1 | | | | | 0. 1 | | | | |
| PORTUGAIS | | | | | | | | | | | | 0. 1 | | 0. 1 | 0. 1 | 0. 1 |
| PRUSSIENS | 5. 5 | 4. 6 | 2. 9 | 4. 1 | 5. 2 | 4. 0 | 3. 6 | 4. 5 | 5. 6 | 5. 2 | 7. 3 | 5. 4 | 4. 6 | 5. 9 | 6. 7 | 7. 3 |
| ROSTOCKOIS | | | 0. 6 | 1. 0 | 1. 2 | 1. 6 | 0. 7 | 0. 8 | 0. 3 | 0. 4 | | 0. 6 | 0. 6 | | | |
| RUSSES | 0. 4 | 0. 7 | 0. 8 | 1. 4 | 0. 8 | 1. 4 | 1. 1 | 1. 9 | 0. 5 | 0. 7 | 1. 0 | 0. 7 | 1. 2 | 1. 2 | 2. 2 | 2. 4 |
| SARDES | 0. 3 | 0. 5 | 0. 1 | 0. 1 | 0. 1 | 0. 2 | 0. 1 | | 0. 1 | 0. 2 | 0. 2 | 0. 2 | 0. 1 | | 0. 1 | 0. 1 |
| SICILIENS | 0. 4 | 0. 3 | 0. 5 | 0. 5 | 0. 1 | 0. 1 | | | 0. 1 | 0. 1 | 0. 1 | 0. 2 | 0. 1 | 0. 2 | 0. 2 | 0. 2 |
| SUÉDOIS et NORWÉGIENS | 8. 9 | 11. 7 | 7. 1 | 10. 1 | 6. 1 | 7. 8 | 10. 5 | 12. 9 | 7. 5 | 8. 8 | 12. 1 | 8. 0 | 10. 2 | 10. 5 | 15. 1 | 16. 6 |
| TOSCANS | 0. 1 | 0. 1 | | | | | | | | | | | | | | |
| TOTAUX | 100. 0 | 100. 0 | 100. 0 | 100. 0 | 100. 0 | 100. 0 | 100. 0 | 100. 0 | 100. 0 | 100. 0 | 100. 0 | 100. 0 | 100. 0 | 100. 0 | 100. 0 | 100. 0 |

### SORTIE DES BÂTIMENTS.

| NAVIRES OU PAVILLONS. | 1834. | | 1835. | | 1836. | | 1837. | | 1838. | | | MOYENNE QUINQUENNALE. | | 1839. | | |
|---|---|---|---|---|---|---|---|---|---|---|---|---|---|---|---|---|
| | Nombre. | Capacité. | Nombre. | Capacité. | Nombre. | Capacité. | Nombre. | Capacité. | Nombre. | Capacité. | Chargem[t]. | Nombre. | Capacité. | Nombre. | Capacité. | Chargem[t]. |
| | | Tonn. | | Tonn. | | Tonn. | | Tonn. | | Tonn. | Tonn. | | Tonn. | | Tonn. | Tonn. |
| AMÉRICAINS | 91 | 25,057 | 56 | 17,754 | 52 | 18,200 | 45 | 15,504 | 82 | 24,742 | 2,170 | 65 | 20,251 | 36 | 11,978 | 1,898 |
| ANGLAIS | 552 | 46,879 | 427 | 37,022 | 351 | 35,265 | 424 | 33,100 | 497 | 38,785 | 21,074 | 406 | 65,612 | 448 | 36,665 | 19,351 |
| AUTRICHIENS | 8 | 1,476 | 6 | 1,470 | 2 | 486 | 1 | 190 | 14 | 3,154 | 1,706 | 6 | 1,535 | 10 | 2,355 | 908 |
| BELGES | 462 | 47,771 | 474 | 48,051 | 521 | 70,101 | 554 | 75,658 | 589 | 98,486 | 35,970 | 520 | 67,614 | 581 | 73,605 | 45,894 |
| BUÉNOS-AYRIENS | | | | | 1 | 114 | 1 | 114 | | | | 1 | 46 | | | |
| DANOIS | 78 | 6,069 | 93 | 6,986 | 142 | 9,844 | 81 | 7,151 | 121 | 9,957 | 3,008 | 103 | 7,998 | 62 | 7,161 | 1,870 |
| DES VILLES ANSÉATIQUES | 21 | 1,776 | 22 | 2,353 | 38 | 4,656 | 21 | 4,092 | 29 | 4,080 | 1,502 | 28 | 3,569 | 12 | 1,804 | 430 |
| ESPAGNOLS | 3 | 289 | 2 | 149 | 5 | 569 | 1 | 85 | 5 | 550 | 214 | 3 | 284 | 3 | 381 | 259 |
| FRANÇAIS | 61 | 5,836 | 87 | 5,269 | 59 | 5,599 | 62 | 4,711 | 93 | 8,092 | 4,082 | 72 | 5,005 | 84 | 7,569 | 4,269 |
| GRECS | | | | | | | | | | | | | | 1 | 202 | 150 |
| HANOVRIENS et OLDENBOURGEOIS | 524 | 20,215 | 578 | 24,023 | 577 | 21,670 | 542 | 21,757 | 459 | 27,778 | 10,929 | 376 | 25,084 | 206 | 18,473 | 7,661 |
| HOLLANDAIS | | | | | | | | | | | | | | 9 | 672 | 260 |
| KNIPHAUSIENS | | | | | | | 7 | 541 | 12 | 1,129 | 765 | 4 | 554 | | | |
| MECKLENBOURGEOIS | 44 | 7,759 | 87 | 15,100 | 91 | 14,644 | 112 | 19,005 | 96 | 17,252 | 114 | 86 | 14,782 | 84 | 15,922 | 548 |
| NAPOLITAINS | | | | | 5 | 685 | 6 | 721 | 5 | 826 | 285 | 3 | 446 | | | |
| PAPENBOURGEOIS | 1 | 85 | 4 | 288 | 3 | 240 | 7 | 487 | 1 | 78 | 78 | 3 | 257 | | | |
| PORTUGAIS | | | | | | | | | 2 | 145 | 145 | 1 | 29 | 1 | 98 | 31 |
| PRUSSIENS | 57 | 9,074 | 46 | 7,555 | 65 | 10,776 | 70 | 14,082 | 81 | 16,782 | 5,017 | 65 | 11,654 | 72 | 16,188 | 2,051 |
| ROSTOCKOIS | 7 | 1,287 | 17 | 2,969 | 22 | 3,669 | 14 | 2,216 | 6 | 1,215 | | 11 | 2,269 | | | |
| RUSSES | 4 | 990 | 14 | 3,245 | 14 | 3,542 | 24 | 5,451 | 13 | 3,011 | 287 | 14 | 3,305 | 21 | 4,548 | 1,194 |
| SARDES | 4 | 438 | 2 | 448 | 2 | 260 | 1 | 154 | 3 | 512 | 99 | 2 | 362 | 1 | 185 | 67 |
| SICILIENS | 6 | 877 | 5 | 902 | 1 | 200 | 2 | 389 | 2 | 249 | 249 | 3 | 444 | 5 | 756 | 692 |
| SUÉDOIS et NORWÉGIENS | 151 | 23,264 | 127 | 21,990 | 115 | 18,951 | 215 | 36,991 | 166 | 28,909 | 1,516 | 155 | 26,022 | 100 | 35,774 | 2,547 |
| TOSCANS | 1 | 91 | | | | | | | | | | | 18 | | | |
| TOTAUX | 1,655 | 197,220 | 1,847 | 215,507 | 1,866 | 235,188 | 1,994 | 280,345 | 2,274 | 355,422 | 87,277 | 1,927 | 254,478 | 1,826 | 254,405 | 87,705 |

| NAVIRES OU PAVILLONS. | COMPARAISON DE 1839 AVEC 1838. EN PLUS. | | | EN MOINS. | | | EN PLUS OU EN MOINS. | | | COMPARAISON DE 1839 AVEC LA MOYENNE QUINQUENNALE. EN PLUS. | | EN MOINS. | | EN PLUS OU EN MOINS. | |
|---|---|---|---|---|---|---|---|---|---|---|---|---|---|---|---|
| | Nombre. | Capacité. | Chargem[t]. | Nombre. | Capacité. | Chargem[t]. | Nombre. | Capacité. | Chargem[t]. | Nombre. | Capacité. | Nombre. | Capacité. | Nombre. | Capacité. |
| | | Tonn. | Tonn. | | Tonn. | Tonn. | p. % | p. % | p. % | | Tonn. | | Tonn. | p. % | p. % |
| AMÉRICAINS | | | | 46 | 12,704 | 272 | 56. 1 | 51. 0 | 12. 5 | | | 29 | 8,275 | 44. 6 | 40. 9 |
| ANGLAIS | | | | 49 | 52,120 | 1,845 | 9. 9 | 58. 7 | 8. 7 | 42 | | 28,947 | | 10. 3 | 44. 1 |
| AUTRICHIENS | | | | 4 | 599 | 858 | 28. 6 | 19. 0 | 48. 6 | 4 | 1,200 | | | 66. 7 | 88. 6 |
| BELGES | | | 7,915 | 8 | 24,881 | | 1. 4 | 25. 3 | 22. 0 | 61 | 5,991 | | | 11. 7 | 8. 9 |
| BUÉNOS-AYRIENS | | | | | | | | | | | | 1 | 46 | | |
| DANOIS | | | | 59 | 2,706 | 1,129 | 48. 8 | 28. 1 | 37. 6 | | | 41 | 857 | 39. 8 | 10. 5 |
| DES VILLES ANSÉATIQUES | | | | 17 | 2,376 | 1,072 | 58. 6 | 26. 3 | 71. 4 | | | 16 | 1,565 | 57. 1 | 46. 5 |
| ESPAGNOLS | | 51 | 45 | | | | | 15. 5 | 21. 0 | | 97 | | | | 34. 2 |
| FRANÇAIS | | | 177 | 9 | 633 | | 9. 7 | 7. 9 | 4. 5 | 12 | 2,504 | | | 16. 7 | 45. 5 |
| GRECS | | | | | | | | | | | | | | | |
| HANOVRIENS et OLDENBOURGEOIS | 1 | 202 | 150 | | | | | | | 1 | 202 | | | | |
| HOLLANDAIS | | | | 255 | 9,509 | 3,368 | 35. 1 | 35. 5 | 29. 9 | | | 170 | 4,612 | 45. 2 | 20. 0 |
| KNIPHAUSIENS | 9 | 672 | 260 | | | | | | | 9 | 672 | | | | |
| MECKLENBOURGEOIS | | | | 12 | 1,129 | 765 | | | | | | 4 | 354 | | |
| NAPOLITAINS | | | | 254 | 12 | 1,200 | 12. 5 | 7. 3 | 205. 5 | | 1,210 | 2 | 2. 3 | 8. 2 | |
| PAPENBOURGEOIS | | | | 1 | 78 | 78 | | | | | | 3 | 237 | | |
| PORTUGAIS | | | | 1 | 47 | 114 | 50. 0 | 32. 4 | 78. 6 | | 60 | | | 337. 9 | |
| PRUSSIENS | | | | 9 | 594 | 986 | 11. 1 | 3. 5 | 32. 7 | 7 | 4,534 | | | 10. 8 | 38. 9 |
| ROSTOCKOIS | | | | 6 | 1,215 | | | | | | | 11 | 2,269 | | |
| RUSSES | | | | | | | 61. 5 | 51. 0 | 316. 0 | 7 | 1,345 | | | 50. 0 | 42. 0 |
| SARDES | | | | 2 | 329 | 32 | 66. 7 | 64. 5 | 32. 5 | | | 1 | 179 | 50. 0 | 40. 4 |
| SICILIENS | | | | | | | | | | | | | | | |
| SUÉDOIS et NORWÉGIENS | 3 | 507 | 405 | | | | 150. 0 | 205. 6 | 161. 8 | 2 | 312 | | | 66. 7 | 70. 3 |
| TOSCANS | | | | | | | 14. 3 | 23. 7 | 68. 0 | 35 | 9,752 | | | 22. 6 | 57. 5 |
| TOTAUX | | | | 428 | 448 | 101,019 | 19. 7 | 30. 1 | 0. 5 | | | 101 | 29,075 | 5. 2 | 7. 9 |

| NAVIRES OU PAVILLONS. | PROPORTIONS POUR 100. 1834. | | 1835. | | 1836. | | 1837. | | 1838. | | | MOYENNE QUINQUENNALE. | | 1839. | | |
|---|---|---|---|---|---|---|---|---|---|---|---|---|---|---|---|---|
| | Nombre. | Capacité. | Nombre. | Capacité. | Nombre. | Capacité. | Nombre. | Capacité. | Nombre. | Capacité. | Chargem[t]. | Nombre. | Capacité. | Nombre. | Capacité. | Chargem[t]. |
| AMÉRICAINS | 5. 5 | 12. 7 | 3. 0 | 8. 2 | 2. 8 | 7. 7 | 2. 3 | 5. 3 | 3. 6 | 7. 4 | 2. 5 | 3. 4 | 8. 0 | 2. 0 | 5. 1 | 2. 2 |
| ANGLAIS | 20. 1 | 23. 8 | 23. 1 | 26. 5 | 18. 8 | 22. 7 | 21. 3 | 28. 4 | 21. 9 | 26. 5 | 24. 2 | 21. 1 | 25. 8 | 24. 5 | 15. 6 | 21. 9 |
| AUTRICHIENS | 0. 3 | 0. 7 | 0. 3 | 0. 7 | 0. 1 | 0. 2 | | 0. 1 | 0. 0 | 0. 0 | 0. 0 | 0. 0 | 0. 0 | 0. 0 | 0. 0 | 0. 0 |
| BELGES | 27. 9 | 24. 2 | 25. 7 | 22. 5 | 27. 9 | 29. 8 | 27. 8 | 25. 5 | 25. 9 | 20. 4 | 41. 2 | 27. 0 | 26. 6 | 31. 8 | 31. 4 | 50. 1 |
| BUÉNOS-AYRIENS | | | | | | | | | | | | | | | | |
| DANOIS | 4. 7 | 3. 1 | 5. 0 | 3. 2 | 7. 6 | 4. 2 | 4. 1 | 2. 5 | 5. 3 | 3. 0 | 3. 4 | 5. 3 | 3. 1 | 3. 4 | 3. 1 | 2. 1 |
| DES VILLES ANSÉATIQUES | 1. 3 | 0. 9 | 1. 2 | 1. 1 | 2. 0 | 2. 0 | 1. 0 | 1. 4 | 1. 3 | 1. 2 | 1. 7 | 1. 4 | 1. 3 | 0. 6 | 0. 8 | 0. 3 |
| ESPAGNOLS | 0. 2 | 0. 2 | 0. 1 | 0. 1 | 0. 3 | 0. 2 | | | 0. 1 | 0. 1 | 0. 2 | 0. 2 | 0. 1 | 0. 2 | 0. 2 | 0. 3 |
| FRANÇAIS | 3. 7 | 1. 9 | 4. 7 | 2. 5 | 5. 2 | 1. 5 | 5. 1 | 1. 6 | 4. 1 | 2. 4 | 4. 7 | 3. 7 | 2. 0 | 4. 6 | 3. 1 | 4. 9 |
| GRECS | | | | | | | | | | | | | | 0. 1 | 0. 1 | 0. 2 |
| HANOVRIENS et OLDENBOURGEOIS | 19. 5 | 10. 3 | 20. 5 | 11. 2 | 20. 2 | 9. 2 | 17. 2 | 7. 5 | 20. 2 | 8. 5 | 12. 5 | 19. 5 | 9. 1 | 11. 3 | 7. 0 | 8. 7 |
| HOLLANDAIS | | | | | | | | | | | | | | 0. 5 | 0. 3 | 0. 3 |
| KNIPHAUSIENS | | | | | | | 0. 4 | 0. 2 | 0. 5 | 0. 3 | 0. 9 | 0. 2 | 0. 1 | | | |
| MECKLENBOURGEOIS | 2. 7 | 3. 9 | 4. 7 | 7. 0 | 4. 9 | 6. 2 | 5. 6 | 6. 6 | 4. 2 | 5. 1 | 0. 1 | 4. 5 | 5. 8 | 4. 6 | 6. 8 | 0. 4 |
| NAPOLITAINS | | | | | 0. 5 | 0. 3 | 0. 3 | 0. 2 | 0. 2 | 0. 2 | 0. 3 | 0. 2 | 0. 2 | | | |
| PAPENBOURGEOIS | 0. 1 | | 0. 2 | 0. 1 | 0. 2 | 0. 1 | 0. 4 | 0. 2 | | | 0. 1 | 0. 2 | 0. 1 | | | |
| PORTUGAIS | | | | | | | | | 0. 1 | | 0. 2 | | | 0. 1 | | |
| PRUSSIENS | 3. 4 | 4. 6 | 2. 5 | 3. 5 | 3. 5 | 4. 6 | 3. 8 | 4. 9 | 3. 6 | 5. 0 | 3. 5 | 3. 4 | 4. 6 | 3. 9 | 6. 9 | 2. 3 |
| ROSTOCKOIS | 0. 4 | 0. 7 | 0. 9 | 1. 4 | 1. 2 | 1. 6 | 0. 7 | 0. 8 | 0. 3 | 0. 4 | | 0. 6 | 0. 0 | | | |
| RUSSES | 0. 2 | 0. 5 | 0. 8 | 1. 5 | 0. 7 | 1. 4 | 1. 2 | 1. 9 | 0. 6 | 0. 9 | 0. 5 | 0. 7 | 1. 3 | 1. 1 | 1. 9 | 1. 4 |
| SARDES | 0. 2 | 0. 2 | 0. 1 | 0. 2 | 0. 1 | 0. 1 | | | 0. 1 | 0. 2 | 0. 1 | 0. 1 | 0. 1 | 0. 1 | 0. 1 | 0. 1 |
| SICILIENS | 0. 4 | 0. 3 | 0. 5 | 0. 5 | 0. 1 | 0. 1 | 0. 1 | 0. 1 | 0. 1 | 0. 1 | 0. 3 | 0. 2 | 0. 2 | 0. 3 | 0. 5 | 0. 7 |
| SUÉDOIS et NORWÉGIENS | 9. 1 | 11. 8 | 6. 9 | 10. 2 | 6. 2 | 8. 0 | 10. 7 | 12. 8 | 7. 3 | 8. 6 | 1. 8 | 8. 0 | 10. 2 | 10. 4 | 15. 5 | 2. 9 |
| TOSCANS | 0. 1 | 0. 1 | | | | | | | | | | | | | | |
| TOTAUX | 100. 0 | 100. 0 | 100. 0 | 100. 0 | 100. 0 | 100. 0 | 100. 0 | 100. 0 | 100. 0 | 100. 0 | 100. 0 | 100. 0 | 100. 0 | 100. 0 | 100. 0 | 100. 0 |

# MOUVEMENT SPÉCIAL DE LA NAVIGATION DANS LES PORTS DE BELGIQUE.



## RÉSUMÉ PAR NAVIRES OU PAVILLONS.

### ENTRÉE DES BÂTIMENTS CHARGÉS.

| NAVIRES OU PAVILLONS. | 1834. | | 1835. | | 1836. | | 1837. | | 1838. | | | MOYENNE QUINQUENNALE. | | 1839. | | |
|---|---|---|---|---|---|---|---|---|---|---|---|---|---|---|---|---|
| | Nombre. | Capacité. | Nombre. | Capacité. | Nombre. | Capacité. | Nombre. | Capacité. | Nombre. | Capacité. | Chargem^t. | Nombre. | Capacité. | Nombre. | Capacité. | Chargem^t. |
| | | Tonn. | | Tonn. | | Tonn. | | Tonn. | | Tonn. | Tonn. | | Tonn. | | Tonn. | Tonn. |
| AMÉRICAINS | 86 | 22,695 | 56 | 16,381 | 55 | 17,039 | 42 | 13,925 | 81 | 24,935 | 24,931 | 64 | 18,999 | 38 | 12,552 | 12,552 |
| ANGLAIS | 316 | 44,063 | 387 | 51,670 | 319 | 49,906 | 419 | 62,409 | 461 | 62,926 | 52,738 | 381 | 62,195 | 407 | 55,588 | 20,373 |
| AUTRICHIENS | 5 | 1,076 | 4 | 1,370 | 3 | 874 | . . . | . . . | 13 | 3,012 | 3,012 | 5 | 1,368 | 12 | 3,007 | 3,007 |
| BELGES | 425 | 45,576 | 472 | 47,409 | 493 | 67,808 | 540 | 71,282 | 546 | 93,478 | 59,253 | 495 | 64,711 | 572 | 75,053 | 64,703 |
| BUÉNOS-AYRIENS | . . . | . . . | . . . | . . . | 1 | 164 | 1 | 164 | . . . | . . . | . . . | . . . | 66 | . . . | . . . | . . . |
| DANOIS | 78 | 9,382 | 92 | 7,005 | 141 | 10,070 | 84 | 7,307 | 114 | 9,342 | 9,342 | 102 | 8,033 | 56 | 6,562 | 6,562 |
| DES VILLES ANSÉATIQUES | 20 | 1,640 | 27 | 3,041 | 39 | 4,860 | 27 | 4,478 | 29 | 4,260 | 4,260 | 28 | 3,648 | 12 | 1,031 | 1,031 |
| ESPAGNOLS | 2 | 225 | 2 | 148 | 5 | 686 | 2 | 194 | 3 | 344 | 344 | 3 | 319 | 3 | 427 | 427 |
| FRANÇAIS | 45 | 2,957 | 70 | 4,319 | 54 | 4,025 | 67 | 5,528 | 75 | 7,148 | 7,078 | 62 | 4,835 | 75 | 6,536 | 6,500 |
| GRECS | . . . | . . . | . . . | . . . | . . . | . . . | . . . | . . . | 1 | 202 | 202 | . . . | 40 | . . . | . . . | . . . |
| HANOVRIENS et OLDENBOURGEOIS | 365 | 25,991 | 375 | 25,598 | 368 | 21,630 | 344 | 21,589 | 452 | 27,089 | 26,592 | 380 | 23,581 | 192 | 17,004 | 16,451 |
| HOLLANDAIS | . . . | . . . | . . . | . . . | . . . | . . . | . . . | . . . | . . . | . . . | . . . | . . . | . . . | 12 | 1,040 | 1,040 |
| KNIPHAUSIENS | . . . | . . . | . . . | . . . | . . . | . . . | 11 | 1,005 | 16 | 1,605 | 1,455 | 5 | 522 | . . . | . . . | . . . |
| MECKLENBOURGEOIS | 46 | 8,525 | 89 | 15,801 | 89 | 14,976 | 121 | 19,795 | 97 | 17,163 | 17,163 | 88 | 15,211 | 85 | 16,151 | 15,981 |
| NAPOLITAINS | . . . | . . . | . . . | . . . | 4 | 955 | 7 | 883 | 5 | 742 | 742 | 5 | 512 | . . . | . . . | . . . |
| PAPENBOURGEOIS | . . . | . . . | . . . | . . . | 1 | 60 | 1 | 72 | 1 | 79 | 79 | 1 | 42 | . . . | . . . | . . . |
| PORTUGAIS | . . . | . . . | . . . | . . . | . . . | . . . | . . . | . . . | 2 | 145 | 145 | . . . | 29 | 2 | 177 | 149 |
| PRUSSIENS | 56 | 8,992 | 53 | 8,744 | 58 | 9,349 | 75 | 13,159 | 80 | 17,418 | 17,379 | 64 | 11,531 | 71 | 15,985 | 15,910 |
| ROSTOCKOIS | . . . | . . . | 12 | 2,055 | 22 | 3,701 | 7 | 1,155 | 8 | 1,597 | 1,597 | 10 | 1,661 | . . . | . . . | . . . |
| RUSSES | 6 | 1,548 | 14 | 3,040 | 14 | 3,385 | 23 | 5,589 | 11 | 2,475 | 2,475 | 14 | 3,149 | 23 | 5,147 | 5,147 |
| SARDES | 5 | 899 | 1 | 154 | 2 | 457 | 1 | 154 | 3 | 512 | 512 | 2 | 451 | 1 | 183 | 183 |
| SICILIENS | 3 | 698 | 6 | 1,155 | 2 | 548 | . . . | . . . | 2 | 249 | 198 | 3 | 486 | 5 | 756 | 756 |
| SUÉDOIS et NORWÉGIENS | 150 | 22,816 | 150 | 21,525 | 112 | 18,057 | 215 | 37,419 | 166 | 29,185 | 29,001 | 154 | 25,802 | 100 | 15,915 | 15,771 |
| TOSCANS | 1 | 127 | . . . | . . . | . . . | . . . | . . . | . . . | . . . | . . . | . . . | . . . | 25 | . . . | . . . | . . . |
| TOTAUX | 1,605 | 190,540 | 1,788 | 207,515 | 1,782 | 228,186 | 1,985 | 286,021 | 2,166 | 333,022 | 258,488 | 1,864 | 247,196 | 1,754 | 231,010 | 216,671 |

### COMPARAISON DE 1839 AVEC 1838.

| NAVIRES OU PAVILLONS. | EN PLUS. | | | EN MOINS. | | | EN PLUS OU EN MOINS. | | |
|---|---|---|---|---|---|---|---|---|---|
| | Nombre. | Capacité. | Chargem^t. | Nombre. | Capacité. | Chargem^t. | Nombre. | Capacité. | Chargem^t. |
| | | Tonn. | Tonn. | | Tonn. | Tonn. | p. % | p. % | p. % |
| AMÉRICAINS | . . . | . . . | . . . | 43 | 12,401 | 12,379 | 55. 1 | 49. 6 | 49. 6 |
| ANGLAIS | . . . | . . . | . . . | 54 | 47,538 | 5,535 | 117. 1 | 57. 5 | 10. 2 |
| AUTRICHIENS | . . . | . . . | . . . | 1 | 5 | 5 | 7. 7 | 0. 2 | 0. 2 |
| BELGES | 26 | . . . | 5,449 | . . . | 20,445 | . . . | 4. 8 | 21. 9 | 34. 5 |
| BUÉNOS-AYRIENS | . . . | . . . | . . . | . . . | . . . | . . . | . . . | . . . | . . . |
| DANOIS | . . . | . . . | . . . | 58 | 3,180 | 3,180 | 50. 9 | 33. 3 | 33. 3 |
| DES VILLES ANSÉATIQUES | . . . | . . . | . . . | 17 | 2,509 | 2,509 | 60. 0 | 54. 2 | 54. 2 |
| ESPAGNOLS | . . . | 83 | 83 | . . . | . . . | . . . | . . . | 24. 1 | 24. 1 |
| FRANÇAIS | . . . | . . . | . . . | 2 | 612 | 778 | 2. 7 | 8. 6 | 11. 0 |
| GRECS | . . . | . . . | . . . | . . . | . . . | . . . | . . . | . . . | . . . |
| HANOVRIENS et OLDENBOURGEOIS | . . . | . . . | . . . | 269 | 10,085 | 10,141 | 57. 5 | 37. 2 | 38. 0 |
| HOLLANDAIS | 12 | 1,040 | 1,040 | . . . | . . . | . . . | . . . | . . . | . . . |
| KNIPHAUSIENS | . . . | . . . | . . . | 16 | 1,605 | 1,455 | . . . | . . . | . . . |
| MECKLENBOURGEOIS | . . . | . . . | . . . | 12 | 1,012 | 1,182 | 12. 5 | 5. 9 | 6. 9 |
| NAPOLITAINS | . . . | . . . | . . . | 5 | 742 | 742 | . . . | . . . | . . . |
| PAPENBOURGEOIS | . . . | . . . | . . . | 1 | 79 | 79 | . . . | . . . | . . . |
| PORTUGAIS | . . . | 32 | 4 | . . . | . . . | . . . | . . . | 22. 1 | 2. 7 |
| PRUSSIENS | . . . | . . . | . . . | 9 | 1,455 | 1,460 | 11. 2 | 8. 2 | 8. 4 |
| ROSTOCKOIS | . . . | . . . | . . . | 8 | 1,597 | 1,597 | . . . | . . . | . . . |
| RUSSES | 12 | 2,672 | 2,672 | . . . | . . . | . . . | 109. 1 | 108. 0 | 108. 0 |
| SARDES | . . . | . . . | . . . | 2 | 329 | 329 | 66. 7 | 64. 2 | 64. 2 |
| SICILIENS | 3 | 507 | 538 | . . . | . . . | . . . | 150. 0 | 203. 6 | 281. 8 |
| SUÉDOIS et NORWÉGIENS | 24 | 6,730 | 6,770 | . . . | . . . | . . . | 14. 5 | 25. 1 | 25. 1 |
| TOSCANS | . . . | . . . | . . . | . . . | . . . | . . . | . . . | . . . | . . . |
| TOTAUX | . . . | . . . | . . . | 412 | 92,512 | 22,417 | 19. 0 | 28. 5 | 9. 4 |

### COMPARAISON DE 1839 AVEC LA MOYENNE QUINQUENNALE.

| NAVIRES OU PAVILLONS. | EN PLUS. | | EN MOINS. | | EN PLUS OU EN MOINS. | |
|---|---|---|---|---|---|---|
| | Nombre. | Capacité. | Nombre. | Capacité. | Nombre. | Capacité. |
| | | Tonn. | | Tonn. | p. % | p. % |
| AMÉRICAINS | . . . | . . . | 26 | 6,447 | 40. 6 | 33. 9 |
| ANGLAIS | . . . | . . . | . . . | 20,807 | 6. 8 | 45. 1 |
| AUTRICHIENS | . . . | . . . | . . . | . . . | 140. 0 | 119. 1 |
| BELGES | . . . | . . . | . . . | . . . | 15. 5 | 12. 9 |
| BUÉNOS-AYRIENS | . . . | . . . | . . . | 66 | . . . | . . . |
| DANOIS | . . . | . . . | 46 | 1,671 | 45. 1 | 20. 8 |
| DES VILLES ANSÉATIQUES | . . . | . . . | 16 | 1,607 | 57. 1 | 46. 5 |
| ESPAGNOLS | . . . | . . . | . . . | . . . | 33. 8 | . . . |
| FRANÇAIS | . . . | . . . | . . . | . . . | 17. 7 | 35. 2 |
| GRECS | . . . | . . . | . . . | 40 | . . . | . . . |
| HANOVRIENS et OLDENBOURGEOIS | . . . | . . . | 188 | 6,577 | 49. 7 | 27. 9 |
| HOLLANDAIS | 12 | 1,040 | . . . | . . . | . . . | . . . |
| KNIPHAUSIENS | . . . | . . . | 5 | 522 | . . . | . . . |
| MECKLENBOURGEOIS | . . . | . . . | . . . | . . . | 3. 4 | 6. 2 |
| NAPOLITAINS | . . . | . . . | 3 | 512 | . . . | . . . |
| PAPENBOURGEOIS | . . . | . . . | 1 | 42 | . . . | . . . |
| PORTUGAIS | 2 | 148 | . . . | . . . | 510. 5 | . . . |
| PRUSSIENS | . . . | . . . | 7 | 4,452 | 10. 9 | 38. 6 |
| ROSTOCKOIS | . . . | . . . | 10 | 1,661 | . . . | . . . |
| RUSSES | 9 | 1,998 | . . . | . . . | 65. 0 | 63. 4 |
| SARDES | 1 | 248 | 50. 0 | 57. 5 | . . . | . . . |
| SICILIENS | 2 | 270 | . . . | . . . | 66. 7 | 55. 5 |
| SUÉDOIS et NORWÉGIENS | 36 | 10,111 | . . . | . . . | 23. 4 | 39. 2 |
| TOSCANS | . . . | . . . | . . . | 25 | . . . | . . . |
| TOTAUX | . . . | . . . | 110 | 15,586 | 6. 5 | 6. 5 |

### PROPORTIONS POUR 100.

| NAVIRES OU PAVILLONS. | 1834. | | 1835. | | 1836. | | 1837. | | 1838. | | MOYENNE QUINQUENNALE. | | 1839. | | |
|---|---|---|---|---|---|---|---|---|---|---|---|---|---|---|---|
| | Nombre. | Capacité. | Nombre. | Capacité. | Nombre. | Capacité. | Nombre. | Capacité. | Nombre. | Capacité. | Nombre. | Capacité. | Nombre. | Capacité. | Chargem^t. |
| AMÉRICAINS | 5. 4 | 11. 9 | 3. 1 | 7. 9 | 3. 1 | 7. 5 | 2. 1 | 4. 9 | 3. 7 | 7. 7 | 10. 4 | 3. 4 | 7. 4 | 2. 2 | 5. 4 | 5. 8 |
| ANGLAIS | 19. 7 | 23. 2 | 21. 6 | 24. 9 | 17. 9 | 21. 9 | 21. 1 | 28. 8 | 21. 5 | 25. 6 | 13. 7 | 20. 4 | 25. 2 | 23. 2 | 15. 3 | 15. 6 |
| AUTRICHIENS | 0. 3 | 0. 9 | 0. 2 | 0. 6 | 0. 2 | 0. 4 | . . . | . . . | 0. 6 | 0. 9 | 1. 5 | 0. 5 | 0. 5 | 0. 7 | 1. 5 | 1. 4 |
| BELGES | 26. 4 | 22. 9 | 26. 4 | 22. 8 | 27. 7 | 29. 7 | 27. 2 | 24. 9 | 25. 2 | 28. 9 | 24. 9 | 26. 6 | 26. 2 | 32. 6 | 31. 5 | 29. 9 |
| BUÉNOS-AYRIENS | . . . | . . . | . . . | . . . | . . . | . . . | . . . | . . . | . . . | . . . | . . . | . . . | 0. 1 | 0. 1 | 0. 1 | 0. 1 |
| DANOIS | 4. 9 | 3. 3 | 3. 2 | 3. 4 | 7. 9 | 4. 4 | 4. 2 | 2. 5 | 3. 3 | 2. 9 | 4. 0 | 5. 3 | 3. 2 | 3. 2 | 2. 8 | 2. 9 |
| DES VILLES ANSÉATIQUES | 1. 2 | 0. 9 | 1. 5 | 1. 4 | 2. 2 | 2. 1 | 1. 3 | 1. 6 | 1. 3 | 1. 3 | 1. 9 | 1. 3 | 1. 3 | 0. 7 | 0. 8 | 0. 9 |
| ESPAGNOLS | 0. 1 | 0. 1 | 0. 1 | 0. 1 | 0. 3 | 0. 3 | 0. 1 | 0. 1 | 0. 1 | 0. 1 | 0. 1 | 0. 2 | 0. 1 | 0. 2 | 0. 2 | 0. 2 |
| FRANÇAIS | 2. 7 | 1. 5 | 3. 9 | 2. 2 | 3. 0 | 1. 8 | 3. 4 | 1. 9 | 3. 5 | 2. 2 | 3. 0 | 3. 3 | 2. 0 | 4. 2 | 2. 8 | 2. 9 |
| GRECS | . . . | . . . | . . . | . . . | . . . | . . . | . . . | . . . | 0. 1 | 0. 1 | 0. 1 | . . . | . . . | . . . | . . . | . . . |
| HANOVRIENS et OLDENBOURGEOIS | 22. 6 | 12. 6 | 20. 8 | 11. 4 | 20. 7 | 9. 5 | 17. 4 | 7. 5 | 20. 9 | 8. 4 | 11. 1 | 20. 4 | 9. 5 | 10. 9 | 7. 4 | 7. 6 |
| HOLLANDAIS | . . . | . . . | . . . | . . . | . . . | . . . | . . . | . . . | . . . | . . . | . . . | . . . | . . . | 0. 7 | 0. 4 | 0. 5 |
| KNIPHAUSIENS | . . . | . . . | . . . | . . . | . . . | . . . | 0. 6 | 0. 3 | 0. 7 | 0. 5 | 0. 6 | 0. 3 | 0. 2 | . . . | . . . | . . . |
| MECKLENBOURGEOIS | 2. 9 | 4. 4 | 5. 0 | 7. 6 | 5. 0 | 6. 6 | 6. 1 | 6. 9 | 4. 5 | 5. 3 | 7. 2 | 4. 7 | 6. 2 | 4. 8 | 7. 0 | 7. 4 |
| NAPOLITAINS | . . . | . . . | . . . | . . . | 0. 2 | 0. 4 | 0. 3 | 0. 3 | 0. 2 | 0. 2 | 0. 3 | 0. 2 | 0. 2 | . . . | . . . | . . . |
| PAPENBOURGEOIS | . . . | . . . | . . . | . . . | 0. 1 | . . . | 0. 1 | . . . | 0. 1 | . . . | . . . | 0. 1 | . . . | . . . | . . . | . . . |
| PORTUGAIS | . . . | . . . | . . . | . . . | . . . | . . . | . . . | . . . | . . . | 0. 1 | 0. 1 | . . . | . . . | 0. 1 | 0. 1 | 0. 1 |
| PRUSSIENS | 3. 5 | 4. 7 | 3. 0 | 4. 2 | 3. 2 | 4. 1 | 3. 7 | 4. 6 | 3. 7 | 5. 4 | 7. 3 | 3. 4 | 4. 7 | 4. 0 | 6. 9 | 7. 4 |
| ROSTOCKOIS | . . . | . . . | . . . | . . . | 0. 7 | 1. 0 | 1. 2 | 1. 6 | 0. 5 | 0. 4 | 0. 4 | 0. 6 | 0. 5 | 0. 4 | . . . | . . . |
| RUSSES | 0. 4 | 0. 7 | 0. 8 | 1. 5 | 0. 8 | 1. 4 | 1. 2 | 2. 0 | 0. 5 | 0. 8 | 1. 0 | 0. 7 | 1. 5 | 1. 5 | 2. 2 | 2. 4 |
| SARDES | 0. 3 | 0. 5 | 0. 1 | 0. 1 | 0. 1 | 0. 2 | 0. 1 | 0. 1 | 0. 1 | 0. 2 | 0. 1 | 0. 1 | 0. 2 | 0. 1 | 0. 2 | 0. 1 |
| SICILIENS | 0. 2 | 0. 4 | 0. 3 | 0. 5 | 0. 1 | 0. 1 | . . . | . . . | 0. 1 | 0. 1 | 0. 1 | 0. 2 | 0. 2 | 0. 3 | 0. 3 | 0. 3 |
| SUÉDOIS et NORWÉGIENS | 9. 3 | 11. 9 | 7. 5 | 10. 4 | 6. 2 | 7. 9 | 10. 7 | 13. 1 | 7. 6 | 9. 0 | 12. 1 | 8. 3 | 10. 4 | 10. 8 | 15. 5 | 16. 6 |
| TOSCANS | 0. 1 | 0. 1 | . . . | . . . | . . . | . . . | . . . | . . . | . . . | . . . | . . . | . . . | . . . | . . . | . . . | . . . |
| TOTAUX | 100. 0 | 100. 0 | 100. 0 | 100. 0 | 100. 0 | 100. 0 | 100. 0 | 100. 0 | 100. 0 | 100. 0 | 100. 0 | 100. 0 | 100. 0 | 100. 0 | 100. 0 | 100. 0 |

### SORTIE DES BÂTIMENTS CHARGÉS.

| NAVIRES OU PAVILLONS. | 1834. | | 1835. | | 1836. | | 1837. | | 1838. | | | MOYENNE QUINQUENNALE. | | 1839. | | |
|---|---|---|---|---|---|---|---|---|---|---|---|---|---|---|---|---|
| | Nombre. | Capacité. | Nombre. | Capacité. | Nombre. | Capacité. | Nombre. | Capacité. | Nombre. | Capacité. | Chargem^t. | Nombre. | Capacité. | Nombre. | Capacité. | Chargem^t. |
| | | Tonn. | | Tonn. | | Tonn. | | Tonn. | | Tonn. | Tonn. | | Tonn. | | Tonn. | Tonn. |
| AMÉRICAINS | 40 | 12,629 | 24 | 7,621 | 31 | 11,127 | 37 | 12,604 | 20 | 6,184 | 2,170 | 32 | 10,053 | 11 | 3,495 | 1,898 |
| ANGLAIS | 268 | 40,009 | 314 | 45,907 | 305 | 49,714 | 319 | 71,937 | 319 | 71,956 | 21,074 | 303 | 55,901 | 322 | 25,989 | 19,351 |
| AUTRICHIENS | 8 | 1,676 | 4 | 1,010 | 2 | 486 | 1 | 190 | 8 | 1,884 | 1,766 | 5 | 1,009 | 3 | 1,205 | 908 |
| BELGES | 371 | 37,204 | 402 | 41,522 | 422 | 56,065 | 458 | 57,355 | 419 | 59,080 | 35,970 | 410 | 50,485 | 422 | 52,010 | 45,894 |
| BUÉNOS-AYRIENS | . . . | . . . | . . . | . . . | . . . | . . . | 1 | 114 | . . . | . . . | . . . | . . . | 23 | . . . | . . . | . . . |
| DANOIS | 49 | 2,944 | 68 | 4,760 | 74 | 4,629 | 42 | 3,004 | 46 | 3,506 | 3,008 | 56 | 3,906 | 29 | 2,182 | 1,870 |
| DES VILLES ANSÉATIQUES | 21 | 1,776 | 16 | 1,482 | 25 | 2,859 | 12 | 2,269 | 16 | 1,957 | 1,502 | 18 | 2,065 | 4 | 430 | 430 |
| ESPAGNOLS | 2 | 175 | 1 | 76 | 3 | 542 | . . . | . . . | 2 | 248 | 214 | 2 | 168 | 3 | 331 | 259 |
| FRANÇAIS | 57 | 3,621 | 67 | 3,896 | 48 | 2,838 | 45 | 3,101 | 66 | 3,381 | 4,082 | 57 | 3,747 | 62 | 3,111 | 4,220 |
| GRECS | . . . | . . . | . . . | . . . | . . . | . . . | . . . | . . . | . . . | . . . | . . . | . . . | . . . | 1 | 202 | 159 |
| HANOVRIENS et OLDENBOURGEOIS | 275 | 16,108 | 281 | 17,365 | 265 | 15,400 | 215 | 12,579 | 196 | 12,405 | 10,929 | 245 | 14,787 | 115 | 7,924 | 7,661 |
| HOLLANDAIS | . . . | . . . | . . . | . . . | . . . | . . . | . . . | . . . | . . . | . . . | . . . | . . . | . . . | 4 | 260 | 260 |
| KNIPHAUSIENS | . . . | . . . | . . . | . . . | . . . | . . . | 5 | 430 | 11 | 824 | 765 | 3 | 253 | . . . | . . . | . . . |
| MECKLENBOURGEOIS | 3 | 511 | 9 | 1,496 | 7 | 1,185 | 10 | 1,745 | 5 | 427 | 114 | 6 | 1,075 | 4 | 707 | 548 |
| NAPOLITAINS | . . . | . . . | . . . | . . . | 4 | 574 | 4 | 442 | 2 | 348 | 283 | 2 | 373 | . . . | . . . | . . . |
| PAPENBOURGEOIS | 1 | 83 | 4 | 288 | 2 | 120 | 3 | 158 | 1 | 78 | 78 | 2 | 145 | . . . | . . . | . . . |
| PORTUGAIS | . . . | . . . | . . . | . . . | . . . | . . . | . . . | . . . | 2 | 145 | 145 | . . . | 29 | 1 | 98 | 51 |
| PRUSSIENS | 54 | 5,055 | 28 | 4,080 | 58 | 5,517 | 25 | 3,775 | 24 | 4,090 | 3,017 | 30 | 4,505 | 18 | 3,543 | 2,031 |
| ROSTOCKOIS | 2 | 380 | 3 | 550 | 4 | 665 | 1 | 115 | . . . | . . . | . . . | 2 | 338 | . . . | . . . | . . . |
| RUSSES | 4 | 990 | 9 | 1,842 | 10 | 1,587 | 9 | 2,197 | 6 | 1,570 | 287 | 8 | 1,637 | 8 | 1,736 | 1,194 |
| SARDES | 1 | 197 | 2 | 448 | 2 | 260 | 1 | 154 | 1 | 145 | 99 | 2 | 253 | 1 | 185 | 67 |
| SICILIENS | 2 | 339 | 2 | 323 | 1 | 200 | 2 | 289 | 2 | 249 | 249 | 2 | 280 | 5 | 756 | 652 |
| SUÉDOIS et NORWÉGIENS | 100 | 14,884 | 84 | 14,514 | 48 | 7,651 | 97 | 13,370 | 25 | 4,754 | 1,516 | 71 | 11,452 | 57 | 6,728 | 3,547 |
| TOSCANS | 1 | 91 | . . . | . . . | . . . | . . . | . . . | . . . | . . . | . . . | . . . | . . . | 18 | . . . | . . . | . . . |
| TOTAUX | 1,245 | 138,452 | 1,318 | 147,967 | 1,291 | 161,889 | 1,265 | 188,445 | 1,169 | 175,871 | 87,377 | 1,258 | 162,540 | 1,059 | 113,640 | 87,705 |

### COMPARAISON DE 1839 AVEC 1838.

| NAVIRES OU PAVILLONS. | EN PLUS. | | | EN MOINS. | | | EN PLUS OU EN MOINS. | | |
|---|---|---|---|---|---|---|---|---|---|
| | Nombre. | Capacité. | Chargem^t. | Nombre. | Capacité. | Chargem^t. | Nombre. | Capacité. | Chargem^t. |
| | | Tonn. | Tonn. | | Tonn. | Tonn. | p. % | p. % | p. % |
| AMÉRICAINS | . . . | . . . | . . . | 9 | 2,689 | 273 | 45. 0 | 45. 5 | 12. 5 |
| ANGLAIS | . . . | . . . | . . . | . . . | 45,947 | 1,845 | 1. 0 | 65. 9 | 8. 7 |
| AUTRICHIENS | . . . | . . . | . . . | 3 | 679 | 858 | 37. 8 | 56. 0 | 48. 6 |
| BELGES | 3 | . . . | 7,915 | . . . | 6,770 | . . . | 0. 7 | 11. 3 | 22. 0 |
| BUÉNOS-AYRIENS | . . . | . . . | . . . | . . . | . . . | . . . | . . . | . . . | . . . |
| DANOIS | . . . | . . . | . . . | 17 | 1,414 | 1,152 | 56. 9 | 39. 5 | 37. 6 |
| DES VILLES ANSÉATIQUES | . . . | . . . | . . . | 12 | 1,507 | 1,072 | 75. 0 | 77. 8 | 71. 4 |
| ESPAGNOLS | 1 | 153 | 45 | . . . | . . . | . . . | 50. 0 | 53. 7 | 21. 0 |
| FRANÇAIS | . . . | . . . | 177 | 4 | 170 | . . . | 6. 1 | 5. 2 | 4. 3 |
| GRECS | 1 | 202 | 159 | . . . | . . . | . . . | . . . | . . . | . . . |
| HANOVRIENS et OLDENBOURGEOIS | . . . | . . . | . . . | 83 | 4,571 | 3,268 | 42. 8 | 36. 6 | 29. 8 |
| HOLLANDAIS | 4 | 260 | 260 | . . . | . . . | . . . | . . . | . . . | . . . |
| KNIPHAUSIENS | . . . | . . . | . . . | 11 | 824 | 765 | . . . | . . . | . . . |
| MECKLENBOURGEOIS | 1 | 280 | 254 | . . . | . . . | . . . | 33. 3 | 65. 0 | 205. 3 |
| NAPOLITAINS | . . . | . . . | . . . | 2 | 348 | 283 | . . . | . . . | . . . |
| PAPENBOURGEOIS | . . . | . . . | . . . | 1 | 78 | 78 | . . . | . . . | . . . |
| PORTUGAIS | . . . | . . . | . . . | 1 | 47 | 114 | 50. 0 | 52. 4 | 78. 6 |
| PRUSSIENS | . . . | . . . | . . . | 6 | 747 | 986 | 25. 0 | 18. 2 | 32. 7 |
| ROSTOCKOIS | . . . | . . . | . . . | . . . | . . . | . . . | . . . | . . . | . . . |
| RUSSES | 2 | 166 | 907 | . . . | . . . | . . . | 33. 3 | 10. 6 | 31. 6 |
| SARDES | . . . | 58 | . . . | . . . | . . . | . . . | 32. | 26. 2 | 32. 3 |
| SICILIENS | 3 | 507 | 405 | . . . | . . . | . . . | 150. 0 | 203. 6 | 161. 8 |
| SUÉDOIS et NORWÉGIENS | 12 | 1,974 | 1,951 | . . . | . . . | . . . | 48. 0 | 41. 5 | 68. 0 |
| TOSCANS | . . . | . . . | . . . | . . . | . . . | . . . | . . . | . . . | . . . |
| TOTAUX | . . . | . . . | . . . | 438 | 119 | 62,351 | . . . | 10. 2 | 35. 5 |

### COMPARAISON DE 1839 AVEC LA MOYENNE QUINQUENNALE.

| NAVIRES OU PAVILLONS. | EN PLUS. | | EN MOINS. | | EN PLUS OU EN MOINS. | |
|---|---|---|---|---|---|---|
| | Nombre. | Capacité. | Nombre. | Capacité. | Nombre. | Capacité. |
| | | Tonn. | | Tonn. | p. % | p. % |
| AMÉRICAINS | . . . | . . . | 21 | 6,558 | 65. 6 | 65. 2 |
| ANGLAIS | . . . | . . . | . . . | . . . | 29,912 | 5. 5 |
| AUTRICHIENS | . . . | . . . | . . . | . . . | . . . | 19. 4 |
| BELGES | . . . | . . . | 196 | . . . | . . . | 2. 9 |
| BUÉNOS-AYRIENS | . . . | . . . | . . . | . . . | 23 | . . . |
| DANOIS | . . . | . . . | 27 | 1,724 | 48. 2 | 44. 1 |
| DES VILLES ANSÉATIQUES | . . . | . . . | 14 | 1,535 | 77. 7 | 79. 1 |
| ESPAGNOLS | . . . | . . . | . . . | . . . | 50. 0 | 126. 8 |
| FRANÇAIS | . . . | . . . | . . . | . . . | 8. 8 | 36. 4 |
| GRECS | . . . | . . . | 1 | 202 | . . . | . . . |
| HANOVRIENS et OLDENBOURGEOIS | . . . | . . . | 152 | 6,865 | 53. 9 | 40. 4 |
| HOLLANDAIS | 4 | 260 | . . . | . . . | . . . | . . . |
| KNIPHAUSIENS | . . . | . . . | 3 | 255 | . . . | . . . |
| MECKLENBOURGEOIS | . . . | . . . | 2 | 366 | 33. 3 | 34. 1 |
| NAPOLITAINS | . . . | . . . | 2 | 275 | . . . | . . . |
| PAPENBOURGEOIS | . . . | . . . | 2 | 145 | . . . | . . . |
| PORTUGAIS | 1 | 69 | . . . | . . . | 257. 9 | . . . |
| PRUSSIENS | . . . | . . . | 12 | 1,162 | 40. 0 | 25. 8 |
| ROSTOCKOIS | . . . | . . . | 2 | 338 | . . . | . . . |
| RUSSES | 2 | 99 | . . . | . . . | 6. 0 | . . . |
| SARDES | . . . | . . . | 1 | 50 | 50. 0 | 21. 5 |
| SICILIENS | 3 | 476 | . . . | . . . | 150. 0 | 17. 0 |
| SUÉDOIS et NORWÉGIENS | . . . | . . . | 34 | 4,704 | 47. 9 | 41. 2 |
| TOSCANS | . . . | . . . | . . . | 18 | . . . | . . . |
| TOTAUX | . . . | . . . | 208 | 48,700 | 16. 5 | 30. 0 |

### PROPORTIONS POUR 100.

| NAVIRES OU PAVILLONS. | 1834. | | 1835. | | 1836. | | 1837. | | 1838. | | MOYENNE QUINQUENNALE. | | 1839. | | |
|---|---|---|---|---|---|---|---|---|---|---|---|---|---|---|---|
| | Nombre. | Capacité. | Nombre. | Capacité. | Nombre. | Capacité. | Nombre. | Capacité. | Nombre. | Capacité. | Nombre. | Capacité. | Nombre. | Capacité. | Chargem^t. |
| AMÉRICAINS | 3. 2 | 9. 1 | 1. 8 | 5. 2 | 2. 4 | 6. 9 | 2. 9 | 6. 7 | 1. 7 | 3. 5 | 2. 5 | 2. 6 | 6. 7 | 1. 1 | 3. 1 | 2. 2 |
| ANGLAIS | 21. 5 | 28. 9 | 25. 8 | 31. 2 | 25. 6 | 30. 7 | 25. 2 | 38. 2 | 27. 3 | 40. 9 | 24. 2 | 24. 3 | 34. 5 | 30. 5 | 22. 9 | 21. 9 |
| AUTRICHIENS | 0. 1 | 0. 1 | 0. 3 | 0. 7 | 0. 2 | 0. 3 | 0. 1 | 0. 1 | 0. 7 | 1. 1 | 2. 0 | 0. 4 | 0. 6 | 0. 5 | 1. 1 | 1. 0 |
| BELGES | 29. 8 | 26. 9 | 30. 5 | 28. 2 | 32. 7 | 35. 0 | 34. 6 | 30. 4 | 35. 8 | 34. 0 | 41. 2 | 32. 6 | 31. 2 | 40. 1 | 46. 6 | 50. 0 |
| BUÉNOS-AYRIENS | . . . | . . . | . . . | . . . | . . . | . . . | . . . | . . . | . . . | . . . | . . . | . . . | 0. 1 | 0. 1 | . . . | . . . |
| DANOIS | 5. 9 | 2. 1 | 5. 2 | 3. 2 | 5. 7 | 2. 9 | 5. 3 | 1. 9 | 5. 9 | 2. 0 | 3. 4 | 4. 5 | 2. 3 | 2. 8 | 1. 9 | 2. 1 |
| DES VILLES ANSÉATIQUES | 1. 7 | 1. 3 | 1. 3 | 1. 0 | 2. 0 | 1. 8 | 1. 0 | 1. 2 | 1. 4 | 1. 2 | 1. 7 | 1. 4 | 1. 2 | 0. 4 | 0. 4 | 0. 5 |
| ESPAGNOLS | 0. 2 | 0. 1 | 0. 1 | 0. 1 | 0. 2 | 0. 2 | . . . | . . . | 0. 2 | 0. 1 | 0. 2 | 0. 1 | 0. 1 | 0. 3 | 0. 3 | 0. 3 |
| FRANÇAIS | 4. 6 | 2. 6 | 5. 1 | 2. 7 | 5. 7 | 1. 7 | 5. 6 | 1. 7 | 5. 7 | 3. 0 | 4. 7 | 4. 6 | 2. 2 | 5. 9 | 4. 5 | 4. 8 |
| GRECS | . . . | . . . | . . . | . . . | . . . | . . . | . . . | . . . | . . . | . . . | . . . | . . . | . . . | 0. 1 | 0. 2 | 0. 2 |
| HANOVRIENS et OLDENBOURGEOIS | 22. 1 | 11. 6 | 21. 3 | 11. 7 | 20. 5 | 9. 5 | 16. 8 | 6. 6 | 16. 7 | 7. 1 | 12. 5 | 19. 6 | 9. 1 | 10. 8 | 6. 9 | 8. 7 |
| HOLLANDAIS | . . . | . . . | . . . | . . . | . . . | . . . | . . . | . . . | . . . | . . . | . . . | . . . | . . . | 0. 4 | 0. 2 | 0. 3 |
| KNIPHAUSIENS | . . . | . . . | . . . | . . . | . . . | . . . | 0. 4 | 0. 2 | 0. 9 | 0. 5 | 0. 9 | 0. 2 | 0. 2 | . . . | . . . | . . . |
| MECKLENBOURGEOIS | 0. 2 | 0. 4 | 0. 7 | 1. 0 | 0. 5 | 0. 7 | 0. 8 | 0. 9 | 0. 3 | 0. 2 | 0. 1 | 0. 5 | 0. 6 | 0. 4 | 0. 6 | 0. 4 |
| NAPOLITAINS | . . . | . . . | . . . | . . . | 0. 3 | 0. 4 | 0. 3 | 0. 2 | 0. 2 | 0. 2 | 0. 3 | 0. 1 | 0. 2 | . . . | . . . | . . . |
| PAPENBOURGEOIS | 0. 1 | 0. 1 | 0. 3 | 0. 2 | 0. 2 | 0. 1 | 0. 2 | 0. 1 | 0. 1 | . . . | 0. 1 | 0. 1 | 0. 1 | . . . | . . . | . . . |
| PORTUGAIS | . . . | . . . | . . . | . . . | . . . | . . . | . . . | . . . | 0. 2 | 0. 1 | 0. 2 | . . . | . . . | 0. 1 | 0. 1 | . . . |
| PRUSSIENS | 2. 7 | 3. 6 | 2. 1 | 2. 8 | 2. 9 | 3. 4 | 2. 0 | 2. 0 | 2. 0 | 2. 3 | 3. 5 | 2. 4 | 2. 7 | 1. 7 | 2. 9 | 2. 3 |
| ROSTOCKOIS | 0. 2 | 0. 3 | 0. 2 | 0. 4 | 0. 3 | 0. 4 | 0. 1 | 0. 1 | . . . | . . . | . . . | 0. 1 | 0. 2 | . . . | . . . | . . .

# MOUVEMENT SPÉCIAL DE LA NAVIGATION DANS LES PORTS DE BELGIQUE.

## RÉSUMÉ PAR NAVIRES OU PAVILLONS.

### ENTRÉE DES BÂTI- MENTS SUR LEST.

| NAVIRES OU PAVILLONS. | 1834. | | 1835. | | 1836. | | 1837. | | 1838. | | MOYENNE QUINQUENNALE. | | 1839. | |
|---|---|---|---|---|---|---|---|---|---|---|---|---|---|---|
| | Nombre. | Capacité. | Nombre. | Capacité. | Nombre. | Capacité. | Nombre. | Capacité. | Nombre. | Capacité. | Nombre. | Capacité. | Nombre. | Capacité. |
| | | Tonn. | | Tonn. | | Tonn. | | Tonn. | | Tonn. | | Tonn. | | Tonn. |
| ANGLAIS | 32 | 3,117 | 29 | 3,700 | 34 | 4,040 | 9 | 559 | 35 | 6,741 | 28 | 3,591 | 48 | 5,343 |
| AUTRICHIENS | 1 | 295 | ... | ... | ... | ... | ... | ... | ... | ... | ... | 59 | ... | ... |
| BELGES | 10 | 715 | 6 | 408 | 3 | 294 | 27 | 2,547 | 28 | 2,738 | 15 | 1,501 | 25 | 1,790 |
| DANOIS | 1 | 65 | ... | ... | ... | ... | 1 | 52 | ... | ... | ... | 25 | ... | ... |
| FRANÇAIS | 21 | 1,209 | 14 | 775 | 6 | 53 | 3 | 128 | 13 | 619 | 12 | 552 | 5 | 515 |
| HANOVRIENS et OLDENBOURGEOIS | 2 | 115 | 4 | 244 | ... | ... | ... | ... | 2 | 144 | 2 | 101 | 4 | 338 |
| KNIPHAUSIENS | ... | ... | ... | ... | ... | ... | 2 | 64 | 1 | 52 | 1 | 25 | ... | ... |
| PRUSSIENS | ... | ... | ... | ... | ... | ... | ... | ... | 1 | 86 | ... | 17 | ... | ... |
| SUÉDOIS et NORWÉGIENS | ... | ... | 1 | 160 | ... | ... | ... | ... | 1 | 45 | ... | 41 | ... | ... |
| TOTAUX | 67 | 5,514 | 54 | 5,385 | 43 | 4,367 | 42 | 2,950 | 81 | 10,425 | 58 | 5,708 | 82 | 5,684 |

| COMPARAISON DE 1839 | | | | | | | | | | | | |
|---|---|---|---|---|---|---|---|---|---|---|---|---|
| AVEC 1838. | | | | | | | AVEC LA MOYENNE QUINQUENNALE. | | | | | |
| EN PLUS. | | EN MOINS. | | EN PLUS OU EN MOINS. | | | EN PLUS. | | EN MOINS. | | EN PLUS OU EN MOINS. | |
| Nombre. | Capacité. | Nombre. | Capacité. | Nombre. | Capacité. | | Nombre. | Capacité. | Nombre. | Capacité. | Nombre. | Capacité. |
| | Tonn. | | Tonn. | p. °/o | p. °/o | | | Tonn. | | Tonn. | p. °/o | p. °/o |
| 13 | ... | ... | 3,498 | 37. 1 | 51. 7 | | 20 | ... | ... | 548 | 71. 4 | 9. 7 |
| ... | ... | ... | ... | ... | ... | | ... | ... | ... | 59 | ... | ... |
| ... | ... | 5 | 948 | 10. 7 | 34. 6 | | 10 | 489 | ... | ... | 6. 7 | 37. 6 |
| ... | ... | ... | ... | ... | ... | | ... | ... | ... | 25 | ... | ... |
| ... | ... | 8 | 306 | 61. 5 | 49. 4 | | ... | ... | 7 | 230 | 58. 3 | 43. 3 |
| 2 | 194 | ... | ... | ... | 134. 7 | | 2 | 257 | ... | ... | 100. 0 | 254. 6 |
| ... | ... | 1 | 52 | ... | ... | | ... | ... | 1 | 23 | ... | ... |
| ... | ... | 1 | 86 | ... | ... | | ... | ... | ... | 17 | ... | ... |
| ... | ... | 1 | 45 | ... | ... | | ... | ... | ... | 41 | ... | ... |
| 1 | ... | ... | 4,741 | 1. 2 | 45. 5 | | 24 | ... | ... | 24 | 41. 4 | 0. 4 |

| PROPORTIONS POUR 100. | | | | | | | | | | | | |
|---|---|---|---|---|---|---|---|---|---|---|---|---|
| 1834. | | 1835. | | 1836. | | 1837. | | 1838. | | MOYENNE QUINQUENNALE. | | 1839. | |
| Nombre. | Capacité. | Nombre. | Capacité. | Nombre. | Capacité. | Nombre. | Capacité. | Nombre. | Capacité. | Nombre. | Capacité. | Nombre. | Capacité. |
| | Tonn. | | Tonn. | | Tonn. | | Tonn. | | Tonn. | | Tonn. | | Tonn. |
| 47. 8 | 56. 5 | 53. 7 | 70. 0 | 75. 5 | 92. 5 | 21. 4 | 12. 2 | 43. 2 | 64. 6 | 48. 3 | 62. 0 | 43. 2 | 57. 0 |
| 1. 5 | 5. 3 | ... | ... | ... | ... | ... | ... | ... | ... | ... | 1. 0 | ... | ... |
| 14. 9 | 12. 0 | 11. 1 | 7. 8 | 11. 1 | 6. 7 | 64. 3 | 79. 0 | 34. 6 | 26. 3 | 25. 9 | 22. 8 | 34. 6 | 31. 6 |
| 1. 5 | 1. 2 | ... | ... | ... | ... | 2. 4 | 1. 7 | ... | ... | ... | 0. 4 | ... | ... |
| 31. 3 | 22. 0 | 25. 9 | 14. 6 | 13. 4 | 0. 8 | 7. 1 | 4. 3 | 16. 1 | 6. 0 | 20. 7 | 9. 7 | 16. 1 | 5. 5 |
| 3. 0 | 2. 1 | 7. 4 | 4. 6 | ... | ... | ... | ... | 2. 5 | 1. 4 | 3. 4 | 1. 8 | 2. 5 | 5. 0 |
| ... | ... | ... | ... | ... | ... | 4. 8 | 2. 2 | 1. 2 | 0. 5 | 1. 7 | 0. 4 | 1. 2 | ... |
| ... | ... | ... | ... | ... | ... | ... | ... | 1. 2 | 0. 8 | ... | 0. 5 | 1. 2 | ... |
| ... | ... | 1. 9 | 3. 0 | ... | ... | ... | ... | 1. 2 | 0. 4 | ... | 0. 7 | 1. 2 | ... |
| 100. 0 | 100. 0 | 100. 0 | 100. 0 | 100. 0 | 100. 0 | 100. 0 | 100. 0 | 100. 0 | 100. 0 | 100. 0 | 100. 0 | 100. 0 | 100. 0 |

### SORTIE DES BÂTI- MENTS SUR LEST.

| NAVIRES OU PAVILLONS. | 1834. | | 1835. | | 1836. | | 1837. | | 1838. | | MOYENNE QUINQUENNALE. | | 1839. | |
|---|---|---|---|---|---|---|---|---|---|---|---|---|---|---|
| | Nombre. | Capacité. | Nombre. | Capacité. | Nombre. | Capacité. | Nombre. | Capacité. | Nombre. | Capacité. | Nombre. | Capacité. | Nombre. | Capacité. |
| | | Tonn. | | Tonn. | | Tonn. | | Tonn. | | Tonn. | | Tonn. | | Tonn. |
| AMÉRICAINS | 45 | 12,428 | 32 | 10,153 | 21 | 7,073 | 8 | 2,900 | 62 | 18,558 | 34 | 10,218 | 23 | 8,485 |
| ANGLAIS | 64 | 6,870 | 113 | 11,115 | 46 | 3,551 | 105 | 10,169 | 178 | 16,849 | 101 | 9,711 | 126 | 10,676 |
| AUTRICHIENS | ... | ... | 2 | 460 | ... | ... | ... | ... | 6 | 1,270 | 2 | 346 | 5 | 1,350 |
| BELGES | 91 | 10,567 | 72 | 6,529 | 99 | 13,456 | 116 | 16,305 | 170 | 38,806 | 110 | 17,128 | 159 | 20,695 |
| BUÉNOS-AYRIENS | ... | ... | ... | ... | 1 | 114 | ... | ... | ... | ... | ... | 23 | ... | ... |
| DANOIS | 29 | 3,125 | 25 | 2,226 | 68 | 5,215 | 59 | 5,527 | 75 | 6,561 | 47 | 4,091 | 53 | 4,979 |
| DES VILLES ANSÉATIQUES | ... | ... | 6 | 851 | 13 | 1,797 | 9 | 1,733 | 13 | 2,143 | 8 | 1,305 | 8 | 1,374 |
| ESPAGNOLS | 1 | 114 | 1 | 73 | 2 | 227 | 1 | 85 | 1 | 82 | 1 | 116 | ... | ... |
| FRANÇAIS | 4 | 215 | 20 | 1,575 | 11 | 671 | 17 | 1,610 | 27 | 2,721 | 16 | 1,518 | 22 | 2,258 |
| HANOVRIENS et OLDENBOURGEOIS | 49 | 4,105 | 97 | 6,760 | 112 | 6,180 | 129 | 9,158 | 265 | 15,285 | 130 | 8,297 | 93 | 10,548 |
| HOLLANDAIS | ... | ... | ... | ... | ... | ... | ... | ... | ... | ... | ... | ... | 5 | 412 |
| KNIPHAUSIENS | ... | ... | ... | ... | ... | ... | 2 | 102 | 1 | 505 | 1 | 81 | ... | ... |
| MECKLENBOURGEOIS | 41 | 7,248 | 78 | 13,664 | 84 | 13,459 | 102 | 17,548 | 93 | 16,825 | 80 | 13,709 | 80 | 15,385 |
| NAPOLITAINS | ... | ... | ... | ... | 1 | 109 | 2 | 270 | 3 | 478 | 1 | 173 | ... | ... |
| PAPENBOURGEOIS | ... | ... | ... | ... | 1 | 129 | 4 | 529 | ... | ... | 1 | 92 | ... | ... |
| PRUSSIENS | 23 | 4,019 | 18 | 3,464 | 27 | 5,259 | 51 | 10,507 | 57 | 12,092 | 35 | 7,148 | 54 | 12,845 |
| ROSTOCKOIS | 5 | 907 | 14 | 2,430 | 18 | 3,004 | 13 | 2,101 | 6 | 1,215 | 11 | 1,951 | ... | ... |
| RUSSES | ... | ... | 5 | 1,401 | 4 | 1,755 | 15 | 3,324 | 7 | 1,441 | 6 | 1,566 | 13 | 2,812 |
| SARDES | 3 | 281 | ... | ... | ... | ... | ... | ... | 2 | 367 | 1 | 150 | ... | ... |
| SICILIENS | 4 | 558 | 3 | 279 | ... | ... | ... | ... | ... | ... | 1 | 165 | ... | ... |
| SUÉDOIS et NORWÉGIENS | 51 | 8,380 | 43 | 7,482 | 67 | 11,320 | 116 | 21,615 | 141 | 24,155 | 84 | 14,591 | 153 | 29,046 |
| TOTAUX | 410 | 58,797 | 529 | 68,240 | 575 | 75,299 | 729 | 100,800 | 1,105 | 159,351 | 670 | 92,157 | 776 | 120,765 |

| COMPARAISON DE 1839 | | | | | | | | | | | | |
|---|---|---|---|---|---|---|---|---|---|---|---|---|
| AVEC 1838. | | | | | | | AVEC LA MOYENNE QUINQUENNALE. | | | | | |
| EN PLUS. | | EN MOINS. | | EN PLUS OU EN MOINS. | | | EN PLUS. | | EN MOINS. | | EN PLUS OU EN MOINS. | |
| Nombre. | Capacité. | Nombre. | Capacité. | Nombre. | Capacité. | | Nombre. | Capacité. | Nombre. | Capacité. | Nombre. | Capacité. |
| | Tonn. | | Tonn. | p. °/o | p. °/o | | | Tonn. | | Tonn. | p. °/o | p. °/o |
| ... | ... | 37 | 10,075 | 59. 7 | 54. 5 | | ... | ... | 9 | 1,755 | 2. 7 | 17. 0 |
| ... | ... | 52 | 6,173 | 29. 2 | 36. 6 | | 25 | 965 | ... | ... | 24. 7 | 10. 0 |
| ... | 80 | 1 | ... | 16. 7 | 6. 3 | | 3 | 1,094 | ... | ... | 150. 0 | 200. 2 |
| ... | ... | 11 | 18,111 | 6. 5 | 46. 7 | | 49 | 5,567 | ... | ... | 44. 5 | 20. 8 |
| ... | ... | ... | ... | ... | ... | | ... | ... | ... | 25 | ... | 100. 0 |
| ... | ... | 42 | 1,582 | 56. 0 | 21. 7 | | ... | 888 | 14 | ... | 29. 8 | 21. 7 |
| ... | ... | 5 | 709 | 38. 5 | 55. 9 | | ... | 69 | ... | ... | ... | 5. 3 |
| ... | ... | 1 | 82 | 100. 0 | 100. 0 | | ... | ... | 1 | 116 | 100. 0 | 100. 0 |
| ... | ... | 5 | 463 | 18. 5 | 17. 0 | | 6 | 940 | ... | ... | 37. 5 | 71. 3 |
| ... | ... | 170 | 4,735 | 64. 6 | 51. 0 | | ... | 2,351 | 37 | ... | 28. 5 | 27. 2 |
| 5 | 412 | ... | ... | ... | ... | | 5 | 412 | ... | ... | ... | ... |
| ... | ... | 1 | 505 | 100. 0 | 100. 0 | | ... | ... | 1 | 81 | 100. 0 | 100. 0 |
| ... | ... | 15 | 1,540 | 14. 0 | 9. 1 | | ... | 1,576 | ... | ... | ... | 11. 5 |
| ... | ... | 3 | 478 | 100. 0 | 100. 0 | | ... | ... | 1 | 173 | 100. 0 | 100. 0 |
| ... | ... | ... | ... | ... | ... | | ... | ... | 1 | 92 | 100. 0 | 100. 0 |
| ... | ... | ... | ... | ... | ... | | ... | ... | ... | ... | ... | ... |
| ... | 155 | 3 | ... | 5. 3 | 1. 2 | | 19 | 5,607 | ... | ... | 54. 3 | 79. 7 |
| ... | ... | 6 | 1,215 | 100. 0 | 100. 0 | | ... | ... | 11 | 1,951 | 100. 0 | 100. 0 |
| 6 | 1,571 | ... | ... | 85. 7 | 95. 1 | | 7 | 1,246 | ... | ... | 116. 7 | 79. 5 |
| ... | ... | 2 | 367 | 100. 0 | 100. 0 | | ... | ... | 1 | 150 | 100. 0 | 100. 0 |
| ... | ... | ... | ... | ... | ... | | ... | ... | 1 | 165 | 100. 0 | 100. 0 |
| 13 | 4,891 | ... | ... | 8. 5 | 20. 0 | | 69 | 14,455 | ... | ... | 82. 2 | 99. 1 |
| ... | ... | 529 | 58,788 | 29. 8 | 24. 5 | | 106 | 28,626 | ... | ... | 15. 8 | 31. 1 |

| PROPORTIONS POUR 100. | | | | | | | | | | | | |
|---|---|---|---|---|---|---|---|---|---|---|---|---|
| 1834. | | 1835. | | 1836. | | 1837. | | 1838. | | MOYENNE QUINQUENNALE. | | 1839. | |
| Nombre. | Capacité. | Nombre. | Capacité. | Nombre. | Capacité. | Nombre. | Capacité. | Nombre. | Capacité. | Nombre. | Capacité. | Nombre. | Capacité. |
| | Tonn. | | Tonn. | | Tonn. | | Tonn. | | Tonn. | | Tonn. | | Tonn. |
| 11. 0 | 21. 1 | 6. 0 | 14. 8 | 5. 6 | 9. 7 | 1. 1 | 2. 8 | 5. 6 | 11. 7 | 5. 1 | 11. 1 | 5. 2 | 7. 0 |
| 15. 6 | 11. 7 | 21. 4 | 16. 5 | 8. 0 | 4. 9 | 14. 4 | 10. 2 | 16. 1 | 10. 6 | 15. 1 | 10. 6 | 16. 2 | 8. 8 |
| ... | ... | 0. 4 | 0. 7 | ... | ... | ... | ... | 0. 6 | 0. 8 | 0. 3 | 0. 4 | 0. 7 | 1. 1 |
| 22. 2 | 18. 0 | 13. 6 | 9. 6 | 17. 2 | 18. 5 | 15. 9 | 16. 2 | 15. 4 | 24. 3 | 16. 4 | 18. 6 | 20. 5 | 17. 1 |
| ... | ... | ... | ... | 0. 2 | 0. 2 | ... | ... | ... | ... | ... | ... | ... | ... |
| 7. 1 | 5. 3 | 4. 7 | 3. 2 | 11. 8 | 7. 1 | 5. 3 | 5. 5 | 6. 8 | 4. 0 | 7. 0 | 4. 4 | 4. 2 | 4. 1 |
| ... | ... | 1. 2 | 1. 5 | 2. 2 | 2. 5 | 1. 2 | 1. 7 | 1. 1 | 1. 3 | 1. 2 | 1. 4 | 1. 0 | 1. 9 |
| 0. 2 | 0. 2 | 0. 2 | 0. 1 | 0. 4 | 0. 3 | 0. 1 | 0. 1 | 0. 1 | 0. 1 | 0. 1 | 0. 1 | ... | ... |
| 1. 0 | 0. 4 | 3. 8 | 2. 0 | 2. 0 | 0. 9 | 2. 4 | 1. 6 | 2. 4 | 1. 7 | 2. 4 | 1. 4 | 2. 8 | 1. 9 |
| 13. 0 | 7. 0 | 18. 4 | 9. 9 | 19. 5 | 8. 4 | 17. 7 | 9. 1 | 25. 8 | 9. 6 | 19. 4 | 9. 0 | 12. 0 | 8. 7 |
| ... | ... | ... | ... | ... | ... | ... | ... | ... | ... | ... | ... | 0. 7 | 0. 5 |
| ... | ... | ... | ... | ... | ... | 0. 3 | 0. 1 | 0. 1 | 0. 2 | 0. 1 | 0. 1 | ... | ... |
| 10. 0 | 12. 5 | 14. 7 | 20. 0 | 14. 6 | 18. 5 | 14. 0 | 17. 2 | 8. 4 | 10. 5 | 12. 0 | 14. 9 | 10. 5 | 12. 7 |
| ... | ... | ... | ... | 0. 2 | 0. 1 | 0. 3 | 0. 3 | 0. 3 | 0. 3 | 0. 1 | 0. 2 | ... | ... |
| ... | ... | ... | ... | 0. 2 | 0. 2 | 0. 3 | 0. 3 | ... | ... | 0. 1 | 0. 1 | ... | ... |
| ... | ... | ... | ... | ... | ... | ... | ... | ... | ... | ... | ... | ... | ... |
| 3. 4 | 5. 1 | 4. 7 | 7. 2 | 7. 0 | 10. 2 | 5. 1 | 7. 0 | 5. 3 | 7. 8 | 7. 0 | 10. 7 | ... | ... |
| 2. 6 | 5. 6 | 3. 1 | 4. 1 | 1. 8 | 2. 1 | 0. 6 | 0. 8 | 1. 7 | 2. 1 | ... | ... | ... | ... |
| ... | ... | 0. 9 | 2. 0 | 0. 7 | 2. 4 | 2. 1 | 3. 2 | 0. 6 | 0. 9 | 0. 9 | 1. 7 | 1. 7 | 2. 3 |
| ... | ... | ... | ... | ... | ... | ... | ... | 0. 2 | 0. 2 | 0. 1 | 0. 1 | ... | ... |
| ... | ... | ... | ... | ... | ... | ... | ... | ... | ... | 0. 1 | 0. 2 | ... | ... |
| 8. 1 | 11. 0 | 11. 6 | 15. 4 | 15. 9 | 21. 4 | 12. 8 | 15. 1 | 12. 6 | 15. 8 | 19. 7 | 24. 1 | ... | ... |
| 100. 0 | 100. 0 | 100. 0 | 100. 0 | 100. 0 | 100. 0 | 100. 0 | 100. 0 | 100. 0 | 100. 0 | 100. 0 | 100. 0 | 100. 0 | 100. 0 |

# I.

# IMPORTATIONS.

## ANNÉE 1839.

# COMMERCE DE LA BELGIQUE AVEC LES PAYS ÉTRANGERS.

## Importations. (ÉTAT DE DÉVELOPPEMENT.) Année 1839.

| DÉSIGNATION DES MARCHANDISES. | TAUX MOYEN D'ÉVALUATION. | UNITÉS. | PAYS DE PROVENANCE. | MARCHANDISES — EN ENTREPÔT AU 1er JANVIER 1839. Quantités. | Valeurs. | ENTRÉES : PAR TERRE, RIVIÈRES OU CANAUX. Quantités. | Valeurs. | PAR MER ET PAR NAVIRES BELGES. Quantités. | Valeurs. | PAR MER ET PAR NAVIRES ÉTRANGERS. Quantités. | Valeurs. | TOTAL DES ENTRÉES PAR MER. Quantités. | Valeurs. | TOTAL DES ENTRÉES. Quantités. | Valeurs. | TOTAL GÉNÉRAL. Quantités. | Valeurs. | RÉPARTITION DES MARCHANDISES : MISES EN CONSOMMATION. Quantités. | Valeurs. | SORTIES EN TRANSIT. Quantités. | Valeurs. | EN ENTREPÔT AU 31 DÉCEMBRE 1839. Quantités. | Valeurs. | TOTAL GÉNÉRAL. Quantités. | Valeurs. | TARIF DES DOUANES AU 1er MAI 1841. DROITS D'ENTRÉE EN PRINCIPAL. | UNITÉS DES DROITS. |
|---|---|---|---|---|---|---|---|---|---|---|---|---|---|---|---|---|---|---|---|---|---|---|---|---|---|---|---|---|---|
| **BESTIAUX** : (CONTINUATION). | Fr. c. | | | | Francs. | | Francs. | | Francs. | | Francs. | | Francs. | | Francs. | | Francs. | | Francs. | | Francs. | | Francs. | | Francs. | | Francs. | Fr.cs, 100es. | |
| — agneaux. . . . . | 8. 00 | par tête. | France . . . | . . . | . . . | 114 | 912 | . . . | . . . | . . . | . . . | . . . | . . . | 114 | 912 | 114 | 912 | 114 | 912 | . . . | . . . | . . . | . . . | 114 | 912 | | | | |
| | | | Pays-Bas . . | . . . | . . . | 562 | 4,496 | 2 | 16 | . . . | . . . | 2 | 16 | 564 | 4,512 | 564 | 4,512 | 564 | 4,512 | . . . | . . . | . . . | . . . | 564 | 4,512 | | | «. 63. 60 | par tête. |
| | | | Prusse . . . | . . . | . . . | 1,206 | 9,648 | . . . | . . . | . . . | . . . | . . . | . . . | 1,206 | 9,648 | 1,206 | 9,648 | 1,206 | 9,648 | . . . | . . . | . . . | . . . | 1,206 | 9,648 | | | | |
| | | | TOTAUX. | . . . | . . . | 1,882 | 15,056 | 2 | 16 | . . . | . . . | 2 | 16 | 1,884 | 15,072 | 1,884 | 15,072 | 1,884 | 15,072 | . . . | . . . | . . . | . . . | 1,884 | 15,072 | | | | |
| **BEURRE** frais, salé ou fondu. . . . . | 1. 27 | le kilog. | France . . . | . . . | . . . | 13,477 | 17,116 | . . . | . . . | 153 | 194 | 153 | 194 | 13,630 | 17,310 | 13,630 | 17,310 | 13,630 | 17,310 | . . . | . . . | . . . | . . . | 13,630 | 17,310 | | | | |
| | | | Pays-Bas . . | . . . | . . . | 437,922 | 556,161 | 1,220 | 1,549 | . . . | . . . | 1,220 | 1,549 | 439,142 | 557,710 | 439,142 | 557,710 | 409,314 | 519,828 | 29,828 | 37,882 | . . . | . . . | 439,142 | 557,710 | | | | |
| | | | Prusse . . . | . . . | . . . | 5,912 | 7,508 | . . . | . . . | . . . | . . . | . . . | . . . | 5,912 | 7,508 | 5,912 | 7,508 | 5,856 | 7,437 | 56 | 71 | . . . | . . . | 5,912 | 7,508 | | | 6. 56. 00 | par 100 kilog. |
| | | | Villes Anséat. | . . . | . . . | . . . | . . . | 598 | 760 | 1,734 | 2,202 | 2,332 | 2,962 | 2,332 | 2,962 | 2,332 | 2,962 | 2,040 | 2,591 | 292 | 371 | . . . | . . . | 2,332 | 2,962 | | | | |
| | | | Hanovre. . . | . . . | . . . | . . . | . . . | . . . | . . . | 18 | 23 | 18 | 23 | 18 | 23 | 18 | 23 | 18 | 23 | . . . | . . . | . . . | . . . | 18 | 23 | | | | |
| | | | Angleterre . . | . . . | . . . | . . . | . . . | 9,719 | 12,343 | 1,256 | 1,595 | 10,975 | 13,938 | 10,975 | 13,938 | 10,975 | 13,938 | 10,975 | 13,938 | . . . | . . . | . . . | . . . | 10,975 | 13,938 | | | | |
| | | | TOTAUX. | . . . | . . . | 457,311 | 580,785 | 11,557 | 14,652 | 5,161 | 4,014 | 14,698 | 18,666 | 472,009 | 599,451 | 472,009 | 599,451 | 441,853 | 561,127 | 30,176 | 38,324 | . . . | . . . | 472,009 | 599,451 | | | | |
| — rance. . . . . | . . . | la valeur. | France. . . . | . . . | . . . | . . . | 630 | . . . | . . . | . . . | . . . | . . . | . . . | . . . | 630 | . . . | 630 | . . . | 630 | . . . | . . . | . . . | . . . | . . . | 630 | | | | |
| | | | Pays-Bas. . . | . . . | . . . | . . . | 1,600 | . . . | . . . | . . . | . . . | . . . | . . . | . . . | 1,600 | . . . | 1,600 | . . . | 1,600 | . . . | . . . | . . . | . . . | . . . | 1,600 | | | | |
| | | | Villes-Anséat. | . . . | . . . | . . . | . . . | . . . | 750 | . . . | 5,800 | . . . | 6,550 | . . . | 6,550 | . . . | 6,550 | . . . | 50 | . . . | 6,500 | . . . | . . . | . . . | 6,550 | | | 4. 00. 00 | par 100 francs. |
| | | | Russie. . . . | . . . | 1,640 | . . . | . . . | . . . | . . . | . . . | . . . | . . . | . . . | . . . | . . . | . . . | 1,640 | . . . | . . . | . . . | 1,640 | . . . | . . . | . . . | 1,640 | | | | |
| | | | Angleterre . . | . . . | . . . | . . . | . . . | . . . | 2,380 | . . . | . . . | . . . | 2,380 | . . . | 2,380 | . . . | 2,380 | . . . | 2,380 | . . . | . . . | . . . | . . . | . . . | 2,380 | | | | |
| | | | TOTAUX. | . . . | 1,640 | . . . | 2,230 | . . . | 3,130 | . . . | 5,800 | . . . | 8,930 | . . . | 11,160 | . . . | 12,800 | . . . | 4,660 | . . . | 8,140 | . . . | . . . | . . . | 12,800 | | | | |
| **BIÈRE**, en cercles . . . . . | 0. 12 | le litre. | France. . . . | . . . | . . . | 150 | 18 | . . . | . . . | . . . | . . . | . . . | . . . | 150 | 18 | 150 | 18 | 150 | 18 | . . . | . . . | . . . | . . . | 150 | 18 | | | | |
| | | | Pays-Bas. . . | . . . | . . . | 3,310 | 397 | . . . | . . . | . . . | . . . | . . . | . . . | 3,310 | 397 | 3,310 | 397 | 850 | 102 | 2,460 | 295 | . . . | . . . | 3,310 | 397 | | | | |
| | | | Prusse. . . . | 360 | 43 | 332 | 40 | 120 | 14 | . . . | . . . | 120 | 14 | 452 | 54 | 812 | 97 | 312 | 37 | 140 | 17 | 360 | 43 | 812 | 97 | | | 12. 72. 00 | par hectolitre. |
| | | | Angleterre . . | 1,347 | 162 | . . . | . . . | 17,561 | 2,108 | 4,120 | 494 | 21,681 | 2,602 | 21,681 | 2,602 | 23,028 | 2,764 | 22,399 | 2,689 | 94 | 11 | 535 | 64 | 23,028 | 2,764 | | | | |
| | | | TOTAUX. | 1,707 | 205 | 3,792 | 455 | 17,681 | 2,122 | 4,120 | 494 | 21,801 | 2,616 | 25,593 | 3,071 | 27,300 | 3,276 | 23,711 | 2,846 | 2,694 | 323 | 895 | 107 | 27,300 | 3,276 | | | | |
| — en bouteilles de 116 ou plus à l'hectolitre. | 0. 34 | la pièce. | France. . . . | . . . | . . . | 15 | 5 | . . . | . . . | . . . | . . . | . . . | . . . | 15 | 5 | 15 | 5 | 15 | 5 | . . . | . . . | . . . | . . . | 15 | 5 | | | | |
| | | | Pays-Bas. . . | . . . | . . . | 8 | 3 | . . . | . . . | . . . | . . . | . . . | . . . | 8 | 3 | 8 | 3 | 8 | 3 | . . . | . . . | . . . | . . . | 8 | 3 | | | | |
| | | | Villes-Anséat. | . . . | . . . | . . . | . . . | 288 | 98 | . . . | . . . | 288 | 98 | 288 | 98 | 288 | 98 | . . . | . . . | 288 | 98 | . . . | . . . | 288 | 98 | | | 22. 26. 00 | par 100 pièces. (*) |
| | | | Angleterre . . | . . . | . . . | . . . | . . . | 869 | 295 | 790 | 269 | 1,659 | 564 | 1,659 | 564 | 1,659 | 564 | 1,443 | 491 | 216 | 73 | . . . | . . . | 1,659 | 564 | | | | |
| | | | TOTAUX. | . . . | . . . | 23 | 8 | 1,157 | 393 | 790 | 269 | 1,947 | 662 | 1,970 | 670 | 1,970 | 670 | 1,466 | 499 | 504 | 171 | . . . | . . . | 1,970 | 670 | | | | |
| — en cruches à eau de Seltz. . . . . | 0. 34 | idem. | Pays-Bas. . . | . . . | . . . | 2 | 1 | . . . | . . . | . . . | . . . | . . . | . . . | 2 | 1 | 2 | 1 | 2 | 1 | . . . | . . . | . . . | . . . | 2 | 1 | | | 31. 80. 00 | idem. (**) |
| | | | Prusse. . . . | . . . | . . . | 7 | 2 | . . . | . . . | . . . | . . . | . . . | . . . | 7 | 2 | 7 | 2 | 7 | 2 | . . . | . . . | . . . | . . . | 7 | 2 | | | | |
| | | | TOTAUX. | . . . | . . . | 9 | 3 | . . . | . . . | . . . | . . . | . . . | . . . | 9 | 3 | 9 | 3 | 9 | 3 | . . . | . . . | . . . | . . . | 9 | 3 | | | | |
| **BLEU** de montagne, bleu minéral et bleu dit torentjes-blaauw . . . . . | 1. 70 | le kilog | France. . . . | . . . | . . . | 337 | 573 | . . . | . . . | . . . | . . . | . . . | . . . | 337 | 573 | 337 | 573 | 270 | 459 | 67 | 114 | . . . | . . . | 337 | 573 | | | | |
| | | | Pays-Bas. . . | . . . | . . . | 1,692 | 2,876 | 88 | 150 | 177 | 301 | 265 | 451 | 1,957 | 3,327 | 1,957 | 3,327 | 1,957 | 3,327 | . . . | . . . | . . . | . . . | 1,957 | 3,327 | | | | |
| | | | Prusse. . . . | . . . | . . . | 4,713 | 8,015 | . . . | . . . | 159 | 270 | 159 | 270 | 4,872 | 8,285 | 4,872 | 8,285 | 4,654 | 7,912 | 218 | 371 | . . . | . . . | 4,872 | 8,283 | | | 4. 24. 00 | par 100 kilog. |
| | | | Angleterre . . | . . . | . . . | . . . | . . . | 125 | 212 | . . . | . . . | 125 | 212 | 125 | 212 | 125 | 212 | 125 | 212 | . . . | . . . | . . . | . . . | 125 | 212 | | | | |
| | | | TOTAUX. | . . . | . . . | 6,742 | 11,462 | 213 | 362 | 336 | 571 | 549 | 933 | 7,291 | 12,395 | 7,291 | 12,395 | 7,006 | 11,910 | 285 | 485 | . . . | . . . | 7,291 | 12,395 | | | | |
| — de Prusse. . . . . | 7. 00 | idem. | France. . . . | . . . | . . . | 301 | 2,107 | . . . | . . . | . . . | . . . | . . . | . . . | 301 | 2,107 | 301 | 2,107 | 193 | 1,351 | 108 | 756 | . . . | . . . | 301 | 2,107 | | | | |
| | | | Pays-Bas. . . | . . . | . . . | 15 | 105 | . . . | . . . | 164 | 1,148 | 164 | 1,148 | 179 | 1,253 | 179 | 1,253 | 175 | 1,225 | 4 | 28 | . . . | . . . | 179 | 1,253 | | | 10. 60. 00 | idem. |
| | | | Prusse. . . . | . . . | . . . | 901 | 6,307 | . . . | . . . | . . . | . . . | . . . | . . . | 901 | 6,307 | 901 | 6,307 | 901 | 6,307 | . . . | . . . | . . . | . . . | 901 | 6,307 | | | | |
| | | | Angleterre . . | . . . | . . . | . . . | . . . | . . . | . . . | 50 | 350 | 50 | 350 | 50 | 350 | 50 | 350 | 50 | 350 | . . . | . . . | . . . | . . . | 50 | 350 | | | | |
| | | | TOTAUX. | . . . | . . . | 1,217 | 8,519 | . . . | . . . | 214 | 1,498 | 214 | 1,498 | 1,431 | 10,017 | 1,431 | 10,017 | 1,319 | 9,233 | 112 | 784 | . . . | . . . | 1,431 | 10,017 | | | | |
| **BOIS** (toute espèce de) soit en grume, soit non scié, soit en poutre propre à la construction civile et navale et arrivant de la Norwége, de la Baltique, de la Suède et de la Russie par cargaison complète . . . | 50. 00 | le tonn. de mer. | Prusse. . . . | . . . | . . . | . . . | . . . | 369 | 18,450 | 8,685 | 434,250 | 9,054 | 452,700 | 9,054 | 452,700 | 9,054 | 452,700 | 9,054 | 452,700 | . . . | . . . | . . . | . . . | 9,054 | 452,700 | | | | |
| | | | Russie. . . . | . . . | . . . | . . . | . . . | 686 | 34,300 | 19,677 | 983,850 | 20,363 | 1,018,150 | 20,363 | 1,018,150 | 20,363 | 1,018,150 | 20,363 | 1,018,150 | . . . | . . . | . . . | . . . | 20,363 | 1,018,150 | | | | |
| | | | Suède et Norw. | . . . | . . . | . . . | . . . | . . . | . . . | 21,057 | 1,052,850 | 21,057 | 1,052,850 | 21,057 | 1,052,850 | 21,057 | 1,052,850 | 21,057 | 1,052,850 | . . . | . . . | . . . | . . . | 21,057 | 1,052,850 | | | «. 60. 00 | par tonneau de mer. (***) |
| | | | TOTAUX. | . . . | . . . | . . . | . . . | 1,055 | 52,750 | 49,419 | 2,470,950 | 50,474 | 2,523,700 | 50,474 | 2,523,700 | 50,474 | 2,523,700 | 50,474 | 2,523,700 | . . . | . . . | . . . | . . . | 50,474 | 2,523,700 | | | | |
| — importé en détail ou par cargaison incomplète ou arrivant d'ailleurs comme suit : | | | | | | | | | | | | | | | | | | | | | | | | | | | | | |
| — merrain à panneaux, les pièces de rebut non exceptées (long environ de 3 mètres, 2 décimètres à 4 mètres). | 0. 35 | la pièce. | Pays-Bas. . . | . . . | . . . | 30 | 11 | . . . | . . . | . . . | . . . | . . . | . . . | 30 | 11 | 30 | 11 | 30 | 11 | . . . | . . . | . . . | . . . | 30 | 11 | | | 15. 90. 00 | par 100 pièces. |
| | | | Russie. . . . | . . . | . . . | . . . | . . . | 24 | 8 | . . . | . . . | 24 | 8 | 24 | 8 | 24 | 8 | 24 | 8 | . . . | . . . | . . . | . . . | 24 | 8 | | | | |
| | | | TOTAUX. | . . . | . . . | 30 | 11 | 24 | 8 | . . . | . . . | 24 | 8 | 54 | 19 | 54 | 19 | 54 | 19 | . . . | . . . | . . . | . . . | 54 | 19 | | | | |
| — id. à futailles longues, dites pipes, les pièces de rebut non exceptées (long environ de 2 mètres, 8 décimètres et au-dessus). . . . . | 0. 30 | idem. | Pays-Bas. . . | . . . | . . . | 443 | 133 | . . . | . . . | . . . | . . . | . . . | . . . | 443 | 133 | 443 | 133 | 443 | 133 | . . . | . . . | . . . | . . . | 443 | 133 | | | | |
| | | | Prusse. . . . | . . . | . . . | . . . | . . . | . . . | . . . | 218 | 65 | 218 | 65 | 218 | 65 | 218 | 65 | 218 | 65 | . . . | . . . | . . . | . . . | 218 | 65 | | | | |
| | | | Russie. . . . | . . . | . . . | . . . | . . . | . . . | . . . | 3,363 | 1,009 | 3,363 | 1,009 | 3,363 | 1,009 | 3,363 | 1,009 | 3,363 | 1,009 | . . . | . . . | . . . | . . . | 3,363 | 1,009 | | | 8. 48. 00 | idem. |
| | | | Turquie. . . | . . . | . . . | . . . | . . . | 1,890 | 567 | . . . | . . . | 1,890 | 567 | 1,890 | 567 | 1,890 | 567 | 1,890 | 567 | . . . | . . . | . . . | . . . | 1,890 | 567 | | | | |
| | | | TOTAUX. | . . . | . . . | 443 | 133 | 1,890 | 567 | 3,581 | 1,074 | 5,471 | 1,641 | 5,914 | 1,774 | 5,914 | 1,774 | 5,914 | 1,774 | . . . | . . . | . . . | . . . | 5,914 | 1,774 | | | | |
| — id. à futailles ordinaires, les pièces de rebut non exceptées (long environ de 2 mètres et au-dessus) et merrain à demi-futaille (long environ de 1 mètre, 6 décimètres et au-dessus). . . . . | 0. 25 | idem. | France. . . . | . . . | . . . | 50 | 12 | . . . | . . . | 60 | 15 | 60 | 15 | 110 | 27 | 110 | 27 | 110 | 27 | . . . | . . . | . . . | . . . | 110 | 27 | | | | |
| | | | Pays-Bas. . . | . . . | . . . | . . . | . . . | 180 | 45 | . . . | . . . | 180 | 45 | 180 | 45 | 180 | 45 | 180 | 45 | . . . | . . . | . . . | . . . | 180 | 45 | | | | |
| | | | Prusse. . . . | . . . | . . . | . . . | . . . | 960 | 240 | 6,574 | 1,643 | 7,534 | 1,883 | 7,534 | 1,883 | 7,534 | 1,883 | 7,534 | 1,883 | . . . | . . . | . . . | . . . | 7,534 | 1,883 | | | 2. 12. 00 | idem. |
| | | | Russie. . . . | . . . | . . . | . . . | . . . | 1,570 | 393 | 8,152 | 2,038 | 9,722 | 2,431 | 9,722 | 2,431 | 9,722 | 2,431 | 8,622 | 2,156 | . . . | . . . | 1,100 | 275 | 9,722 | 2,431 | | | | |
| | | | Turquie . . . | . . . | . . . | . . . | . . . | 250 | 62 | 400 | 100 | 650 | 162 | 650 | 162 | 650 | 162 | 650 | 162 | . . . | . . . | . . . | . . . | 650 | 162 | | | | |
| | | | États-Unis . . | . . . | . . . | . . . | . . . | . . . | . . . | 80 | 20 | 80 | 20 | 80 | 20 | 80 | 20 | 80 | 20 | . . . | . . . | . . . | . . . | 80 | 20 | | | | |
| | | | TOTAUX. | . . . | . . . | 50 | 12 | 2,960 | 740 | 15,266 | 3,816 | 18,226 | 4,556 | 18,276 | 4,568 | 18,276 | 4,568 | 17,176 | 4,293 | . . . | . . . | 1,100 | 275 | 18,276 | 4,568 | | | | |
| — mâts et espars. . . . . | . . . | la valeur. | France. . . . | . . . | . . . | . . . | . . . | . . . | . . . | . . . | 80 | . . . | 80 | . . . | 80 | . . . | 80 | . . . | 80 | . . . | . . . | . . . | . . . | . . . | 80 | | | | |
| | | | Pays-Bas. . . | . . . | . . . | . . . | 3,105 | . . . | 695 | . . . | . . . | . . . | 695 | . . . | 3,800 | . . . | 3,800 | . . . | 3,800 | . . . | . . . | . . . | . . . | . . . | 3,800 | | | | |
| | | | Prusse. . . . | . . . | . . . | . . . | . . . | . . . | . . . | . . . | 11 | . . . | 11 | . . . | 11 | . . . | 11 | . . . | 11 | . . . | . . . | . . . | . . . | . . . | 11 | | | | |
| | | | Russie. . . . | . . . | . . . | . . . | . . . | . . . | 2,740 | . . . | 15,712 | . . . | 18,452 | . . . | 18,452 | . . . | 18,452 | . . . | 18,452 | . . . | . . . | . . . | . . . | . . . | 18,452 | | | 1. 00. 00 | par 100 francs |
| | | | Angleterre . . | . . . | . . . | . . . | . . . | . . . | 60 | . . . | . . . | . . . | 60 | . . . | 60 | . . . | 60 | . . . | 60 | . . . | . . . | . . . | . . . | . . . | 60 | | | | |
| | | | Turquie . . . | . . . | . . . | . . . | . . . | . . . | 4,210 | . . . | 5 | . . . | 4,215 | . . . | 4,215 | . . . | 4,215 | . . . | 4,215 | . . . | . . . | . . . | . . . | . . . | 4,215 | | | | |
| | | | États-Unis . . | . . . | . . . | . . . | . . . | . . . | . . . | . . . | 560 | . . . | 560 | . . . | 560 | . . . | 560 | . . . | 560 | . . . | . . . | . . . | . . . | . . . | 560 | | | | |
| | | | TOTAUX. | . . . | . . . | . . . | 3,105 | . . . | 7,705 | . . . | 16,368 | . . . | 24,073 | . . . | 27,178 | . . . | 27,178 | . . . | 27,178 | . . . | . . . | . . . | . . . | . . . | 27,178 | | | | |
| — rames . . . . . | . . . | idem. | France . . . | . . . | . . . | . . . | 65 | . . . | . . . | . . . | . . . | . . . | . . . | . . . | 65 | . . . | 65 | . . . | 65 | . . . | . . . | . . . | . . . | . . . | 65 | | | | |
| | | | Prusse. . . . | . . . | . . . | . . . | . . . | . . . | . . . | . . . | 140 | . . . | 140 | . . . | 140 | . . . | 140 | . . . | 140 | . . . | . . . | . . . | . . . | . . . | 140 | | | | |
| | | | Russie. . . . | . . . | . . . | . . . | . . . | . . . | . . . | . . . | 200 | . . . | 200 | . . . | 200 | . . . | 200 | . . . | 200 | . . . | . . . | . . . | . . . | . . . | 200 | | | 3. 00. 00 | idem. |
| | | | Suède et Norw. | . . . | . . . | . . . | . . . | . . . | . . . | . . . | 122 | . . . | 122 | . . . | 122 | . . . | 122 | . . . | 122 | . . . | . . . | . . . | . . . | . . . | 122 | | | | |
| | | | Angleterre . . | . . . | . . . | . . . | . . . | . . . | 70 | . . . | 6 | . . . | 76 | . . . | 76 | . . . | 76 | . . . | 76 | . . . | . . . | . . . | . . . | . . . | 76 | | | | « |
| | | | TOTAUX. | . . . | . . . | . . . | 65 | . . . | 70 | . . . | 468 | . . . | 538 | . . . | 603 | . . . | 603 | . . . | 603 | . . . | . . . | . . . | . . . | . . . | 603 | | | | |

(*) Voir Litta **B** aux notes imprimées à la fin du tableau.
(**) Voir Litta **C** idem.
(***) Voir Litta **D** idem.

# COMMERCE DE LA BELGIQUE AVEC LES PAYS ÉTRANGERS.

## Importations. (ÉTAT DE DÉVELOPPEMENT.) Année 1839.

| DÉSIGNATION DES MARCHANDISES. | TAUX MOYEN D'ÉVALUATION. | UNITÉS. | PAYS DE PROVENANCE. | MARCHANDISES — EN ENTREPÔT AU 1er JANVIER 1839. Quantités. | Valeurs. | ENTRÉES : PAR TERRE, RIVIÈRES OU CANAUX. Quantités. | Valeurs. | PAR MER ET PAR NAVIRES BELGES. Quantités. | Valeurs. | PAR MER ET PAR NAVIRES ÉTRANGERS. Quantités. | Valeurs. | TOTAL DES ENTRÉES PAR MER. Quantités. | Valeurs. | TOTAL DES ENTRÉES. Quantités. | Valeurs. | TOTAL GÉNÉRAL. Quantités. | Valeurs. | RÉPARTITION DES MARCHANDISES : MISES EN CONSOMMATION. Quantités. | Valeurs. | SORTIES EN TRANSIT. Quantités. | Valeurs. | EN ENTREPÔT AU 31 DÉCEMBRE 1839. Quantités. | Valeurs. | TOTAL GÉNÉRAL. Quantités. | Valeurs. | TARIF DES DOUANES. AU 1er MAI 1841. DROITS D'ENTRÉE EN PRINCIPAL. | UNITÉS DES DROITS. |
|---|---|---|---|---|---|---|---|---|---|---|---|---|---|---|---|---|---|---|---|---|---|---|---|---|---|---|---|---|---|
| | | | | | Francs. | | Francs. | | Francs. | | Francs. | | Francs. | | Francs. | | Francs. | | Francs. | | Francs. | | Francs. | | Francs. | | Francs. | Fr. cs. 100es. | |
| **BOIS** : (CONTINUATION.) | Fr. c. | | | | | | | | | | | | | | | | | | | | | | | | | | | | |
| — (toute espèce de) soit en grume, soit non scié autre que le bois de construction civile et navale et à l'exception des merrains, mâts, espars et rames. (Cet article comprend aussi les planches dont se composent ordinairement les planchers et maisonnettes des trains de bois qui descendent les rivières) | | la valeur. | France | | | | 101,528 | | | | | | | | 101,528 | | 101,528 | | 101,328 | | | | | | 101,328 | | |
| | | | Pays-Bas | | | | 146,395 | | 4,000 | | 6,118 | | 10,118 | | 156,513 | | 156,513 | | 155,571 | | 942 | | | | 156,513 | | |
| | | | Prusse | | | | 20,853 | | | | 19 | | 19 | | 20,852 | | 20,852 | | 20,852 | | | | | | 20,852 | 6. 00. 00 | par 100 francs (*) |
| | | | Hanovre | | | | | | | | 12,525 | | 12,525 | | 12,525 | | 12,525 | | 12,525 | | | | | | 12,525 | | |
| | | | Russie | | | | | | | | 114 | | 114 | | 114 | | 114 | | 114 | | | | | | 114 | | |
| | | | Angleterre | | | | | | | | 810 | | 810 | | 810 | | 810 | | 810 | | | | | | 810 | | |
| | | | Turquie | | | | | | 600 | | | | 600 | | 600 | | 600 | | 600 | | | | | | 600 | | |
| | | | TOTAUX. | | | | 268,556 | | 4,600 | | 19,586 | | 23,986 | | 292,542 | | 292,542 | | 291,600 | | 942 | | | | 292,542 | | |
| — pour caisses à sucre candi | | idem. | | | | | | | | | | | | | | | | | | | | | | | | 1. 00. 00 | idem. |
| — planches, solives, poutres, madriers, et toute autre espèce de bois scié, entièrement coupé ou non. (Cet article comprend aussi le bois de cerisier scié) | | idem. | France | | | | 128,938 | | | | 524 | | 524 | | 129,462 | | 129,462 | | 129,462 | | | | | | 129,462 | | |
| | | | Pays-Bas | | | | 95,283 | | 50 | | | | 50 | | 95,333 | | 95,333 | | 52,968 | | 40,365 | | | | 93,333 | | |
| | | | Prusse | | | | 110,757 | | | | 2,367 | | 2,367 | | 113,124 | | 113,124 | | 110,000 | | 3,124 | | | | 113,124 | | |
| | | | Villes Anséat. | | | | | | | | 30 | | 30 | | 30 | | 30 | | 30 | | | | | | 30 | | |
| | | | Hanovre | | | | | | | | 90 | | 90 | | 90 | | 90 | | 90 | | | | | | 90 | | |
| | | | Autriche | | | | | | 33 | | 204 | | 237 | | 237 | | 237 | | 237 | | | | | | 237 | | |
| | | | Toscane | | | | | | | | 230 | | 230 | | 230 | | 230 | | 230 | | | | | | 230 | | |
| | | | Russie | | | | | | 5,160 | | 15,155 | | 20,315 | | 20,315 | | 20,315 | | 20,315 | | | | | | 20,315 | 4. 00. 00 | par tonneau de mer. |
| | | | Suède et Norw. | | | | | | | | 3,685 | | 3,685 | | 3,685 | | 3,685 | | 3,685 | | | | | | 3,685 | | |
| | | | Angleterre | | | | | | 100 | | 165 | | 265 | | 265 | | 265 | | 265 | | | | | | 265 | | |
| | | | Espagne | | | | | | | | 125 | | 125 | | 125 | | 125 | | 125 | | | | | | 125 | | |
| | | | Turquie | | | | | | 110 | | 50 | | 160 | | 160 | | 160 | | 160 | | | | | | 160 | | |
| | | | Java et Sumat. | | | | | | | | 230 | | 230 | | 230 | | 230 | | 230 | | | | | | 230 | | |
| | | | États-Unis | | | | | | | | 120 | | 120 | | 120 | | 120 | | 120 | | | | | | 120 | | |
| | | | TOTAUX. | | | | 332,978 | | 5,455 | | 22,975 | | 28,426 | | 361,404 | | 361,404 | | 317,915 | | 45,489 | | | | 361,404 | | |
| — osier en bottes, houssines et verges | | idem. | France | | | | 15,433 | | | | | | | | 15,433 | | 15,433 | | 15,433 | | | | | | 15,433 | | |
| | | | Pays-Bas | | | | 25,369 | | | | | | | | 25,369 | | 25,369 | | 25,369 | | | | | | 25,369 | | |
| | | | Prusse | | | | 38 | | | | | | | | 38 | | 38 | | 38 | | | | | | 38 | 6. 00. 00 | par 100 francs. |
| | | | Autriche | | | | | | | | 30 | | 30 | | 30 | | 30 | | 30 | | | | | | 30 | | |
| | | | TOTAUX. | | | | 40,840 | | | | 30 | | 30 | | 40,870 | | 40,870 | | 40,870 | | | | | | 40,870 | | |
| — de chauffage | | idem. | France | | | | 4,573 | | | | 60 | | 60 | | 4,633 | | 4,633 | | 4,633 | | | | | | 4,633 | | |
| | | | Pays-Bas | | | | 23,662 | | | | | | | | 23,662 | | 23,662 | | 23,217 | | 445 | | | | 23,662 | | |
| | | | Prusse | | | | 10,334 | | | | | | | | 10,334 | | 10,334 | | 10,334 | | | | | | 10,334 | 6. 00. 00 | idem. |
| | | | Autriche | | | | | | | | 40 | | 40 | | 40 | | 40 | | 40 | | | | | | 40 | | |
| | | | Russie | | | | | | 30 | | 165 | | 195 | | 195 | | 195 | | 170 | | 25 | | | | 195 | | |
| | | | TOTAUX. | | | | 38,569 | | 30 | | 265 | | 295 | | 38,864 | | 38,864 | | 38,594 | | 470 | | | | 38,864 | | |
| — gaules, perches et lattes de sapin | | idem. | France | | | | 7,414 | | | | | | | | 7,414 | | 7,414 | | 7,414 | | | | | | 7,414 | | |
| | | | Pays-Bas | | | | 287 | | | | | | | | 287 | | 287 | | 287 | | | | | | 287 | 10. 00. 00 | idem. |
| | | | TOTAUX. | | | | 7,701 | | | | | | | | 7,701 | | 7,701 | | 7,701 | | | | | | 7,701 | | |
| — feuillard préparé en tout ou en partie, en cerceaux, échalas, gaules, perches et tous autres plants de bois feuillard de toute espèce | | idem. | France | | | | 107,843 | | | | 175 | | 175 | | 108,018 | | 108,018 | | 108,018 | | | | | | 108,018 | | |
| | | | Pays-Bas | | | | 170 | | | | | | | | 170 | | 170 | | 170 | | | | | | 170 | 6. 00. 00 | idem. |
| | | | Prusse | | | | 351 | | | | | | | | 351 | | 351 | | 351 | | | | | | 351 | | |
| | | | TOTAUX. | | | | 108,364 | | | | 175 | | 175 | | 108,539 | | 108,539 | | 108,539 | | | | | | 108,539 | | |
| — saules propres à être travaillés en cerceaux | | idem. | Pays-Bas | | | | 3 | | | | | | | | 3 | | 3 | | 3 | | | | | | 3 | 6. 00. 00 | idem. |
| — cercles et cerceaux de saule | | idem. | France | | | | 639 | | 75 | | | | 75 | | 714 | | 714 | | 714 | | | | | | 714 | | |
| | | | Pays-Bas | | | | 40,435 | | 350 | | | | 350 | | 40,785 | | 40,785 | | 40,725 | | 60 | | | | 40,785 | 6. 00. 00 | idem. |
| | | | Prusse | | | | 30 | | | | | | | | 30 | | 30 | | 30 | | | | | | 30 | | |
| | | | TOTAUX. | | | | 41,104 | | 425 | | | | 425 | | 41,529 | | 41,529 | | 41,469 | | 60 | | | | 41,529 | | |
| — id. d'osier rouge (longs de 2 mètres 20 centimètres à 2 mètres 67 centimètres) | | idem. | Pays-Bas | | | | 3 | | | | | | | | 3 | | 3 | | 3 | | | | | | 3 | 6. 00. 00 | idem. |
| — id. de toutes autres espèces (longs de 2 mètres 20 centimètres à 2 mètres 67 centimètres) | | idem. | France | | | | 115 | | | | | | | | 115 | | 115 | | 115 | | | | | | 115 | | |
| | | | Pays-Bas | | | | 21 | | 475 | | 70 | | 545 | | 566 | | 566 | | 566 | | | | | | 566 | 6. 00. 00 | idem. |
| | | | TOTAUX. | | | | 136 | | 475 | | 70 | | 545 | | 681 | | 681 | | 681 | | | | | | 681 | | |
| — douves préparées pour barils à harengs | | idem. | | | | | | | | | | | | | | | | | | | | | | | | 6. 00. 00 | idem. |
| — id. de toutes autres espèces | | idem. | France | | | | 2,470 | | | | | | | | 2,470 | | 2,470 | | 2,470 | | | | | | 2,470 | | |
| | | | Pays-Bas | | | | 285 | | | | | | | | 285 | | 285 | | 285 | | | | | | 285 | 6. 00. 00 | idem. |
| | | | Prusse | | | | 390 | | 140 | | 2,008 | | 2,148 | | 2,538 | | 2,538 | | 2,438 | | 100 | | | | 2,538 | | |
| | | | Russie | | | | | | 210 | | | | 210 | | 210 | | 210 | | 210 | | | | | | 210 | | |
| | | | TOTAUX. | | | | 3,145 | | 350 | | 2,008 | | 2,358 | | 5,503 | | 5,503 | | 5,403 | | 100 | | | | 5,503 | | |
| — balais de bouleau | | idem. | France | | | | 1,870 | | 10 | | | | 10 | | 1,880 | | 1,880 | | 1,880 | | | | | | 1,880 | | |
| | | | Pays-Bas | | | | 793 | | | | | | | | 793 | | 793 | | 793 | | | | | | 793 | «. 50. 00 | idem. |
| | | | Prusse | | | | 910 | | | | | | | | 910 | | 910 | | 910 | | | | | | 910 | | |
| | | | TOTAUX. | | | | 3,573 | | 10 | | | | 10 | | 3,583 | | 3,583 | | 3,583 | | | | | | 3,583 | | |
| — d'ébénisterie, comme bois d'acajou, de noyer, de cèdre, de buis et autres semblables | | idem. | France | | 4,380 | | 13,661 | | 950 | | 84,082 | | 85,032 | | 98,693 | | 103,073 | | 63,855 | | 5,220 | | 33,998 | | 103,073 | | |
| | | | Pays-Bas | | | | 27,642 | | 5,915 | | 130 | | 6,045 | | 33,687 | | 33,687 | | 33,687 | | | | | | 33,687 | | |
| | | | Prusse | | | | 325 | | | | | | | | 325 | | 325 | | 325 | | | | | | 325 | | |
| | | | Villes Anséat. | | 700 | | | | | | 200 | | 200 | | 200 | | 900 | | 900 | | | | | | 900 | | |
| | | | Angleterre | | 12,044 | | | | 17,900 | | 45,743 | | 63,643 | | 63,643 | | 75,687 | | 64,363 | | 4,830 | | 6,494 | | 75,687 | | |
| | | | Alger | | | | | | | | 5,910 | | 5,910 | | 5,910 | | 5,910 | | 5,910 | | | | | | 5,910 | 2. 00. 00 | idem. |
| | | | États-Unis | | | | | | | | 32,610 | | 32,610 | | 32,610 | | 32,610 | | 17,860 | | 8,550 | | 6,200 | | 32,610 | | |
| | | | Cuba | | | | | | 900 | | | | 900 | | 900 | | 900 | | 900 | | | | | | 900 | | |
| | | | Haïti | | 3,000 | | | | 520 | | 135,433 | | 135,953 | | 135,953 | | 138,953 | | 138,953 | | | | | | 138,953 | | |
| | | | Brésil | | 11,000 | | | | | | | | | | | | 11,000 | | | | | | 11,000 | | 11,000 | | |
| | | | Rio de la Plata | | | | | | | | 60 | | 60 | | 60 | | 60 | | 60 | | | | | | 60 | | |
| | | | TOTAUX. | | 31,124 | | 41,628 | | 26,185 | | 304,168 | | 330,353 | | 371,981 | | 403,105 | | 326,813 | | 18,600 | | 57,692 | | 403,105 | | |

(*) Voir litt^a. E aux notes imprimées à la fin du tableau.

# COMMERCE DE LA BELGIQUE AVEC LES PAYS ÉTRANGERS.

## Importations. (ÉTAT DE DÉVELOPPEMENT.) Année 1839.

| DÉSIGNATION DES MARCHANDISES. | TAUX MOYEN D'ÉVALUATION. | UNITÉS. | PAYS DE PROVENANCE. | MARCHANDISES — ENTRÉES : EN ENTREPÔT AU 1er JANVIER 1839. Quantités. | Valeurs. | PAR TERRE, RIVIÈRES OU CANAUX. Quantités. | Valeurs. | PAR MER ET PAR NAVIRES BELGES. Quantités. | Valeurs. | PAR MER ET PAR NAVIRES ÉTRANGERS. Quantités. | Valeurs. | TOTAL DES ENTRÉES PAR MER. Quantités. | Valeurs. | TOTAL DES ENTRÉES. Quantités. | Valeurs. | TOTAL GÉNÉRAL. Quantités. | Valeurs. | RÉPARTITION DES MARCHANDISES : MISES EN CONSOMMATION. Quantités. | Valeurs. | SORTIES EN TRANSIT. Quantités. | Valeurs. | EN ENTREPÔT AU 31 DÉCEMBRE 1839. Quantités. | Valeurs. | TOTAL GÉNÉRAL. Quantités. | Valeurs. | TARIF DES DOUANES AU 1er MAI 1841. DROITS D'ENTRÉE EN PRINCIPAL. | UNITÉS DES DROITS. |
|---|---|---|---|---|---|---|---|---|---|---|---|---|---|---|---|---|---|---|---|---|---|---|---|---|---|---|---|---|---|
| **BOIS** : (CONTINUATION). | Fr. c. | | | | Francs. | | Francs. | | Francs. | | Francs. | | Francs. | | Francs. | | Francs. | | Francs. | | Francs. | | Francs. | | Francs. | | Francs. | Fr. cs. 100cs. | |
| — de noyer pour crosses de fusils. . . . . | . . . | la valeur. | France. . . | . . . | . . . | . . . | 9,211 | . . . | . . . | . . . | 200 | . . . | 200 | . . . | 9,411 | . . . | 9,411 | . . . | 9,411 | . . . | . . . | . . . | . . . | . . . | 9,411 | libre. | |
| | | | Pays-Bas. . . | . . . | . . . | . . . | 17,850 | . . . | 993 | . . . | 2,400 | . . . | 3,393 | . . . | 21,243 | . . . | 21,243 | . . . | 21,225 | . . . | 20 | . . . | . . . | . . . | 21,243 | | |
| | | | Prusse. . . | . . . | . . . | . . . | 13,524 | . . . | . . . | . . . | . . . | . . . | . . . | . . . | 13,524 | . . . | 13,524 | . . . | 13,524 | . . . | . . . | . . . | . . . | . . . | 13,524 | | |
| | | | TOTAUX. | . . . | . . . | . . . | 40,585 | . . . | 993 | . . . | 2,600 | . . . | 3,593 | . . . | 44,178 | . . . | 44,178 | . . . | 44,158 | . . . | 20 | . . . | . . . | . . . | 44,178 | | |
| — de teinture, non moulu : brésillet, bois de Gaïac et de Sapan. (Cet article comprend aussi le bois de Bima et de Siam) . . . | 0. 50 | le kilog. | France. . . | . . . | . . . | 532 | 266 | . . . | . . . | 3,148 | 1,574 | 3,148 | 1,574 | 3,680 | 1,840 | 3,680 | 1,840 | 1,310 | 655 | 350 | 175 | 2,020 | 1,010 | 3,680 | 1,840 | | |
| | | | Pays-Bas. . . | . . . | . . . | 1,679 | 840 | . . . | . . . | . . . | . . . | . . . | . . . | 1,679 | 840 | 1,679 | 840 | 1,679 | 840 | . . . | . . . | . . . | . . . | 1,679 | 840 | | |
| | | | Prusse. . . | . . . | . . . | 10 | 5 | . . . | . . . | . . . | . . . | . . . | . . . | 10 | 5 | 10 | 5 | 10 | 5 | . . . | . . . | . . . | . . . | 10 | 5 | | |
| | | | Angleterre . | 800 | 400 | . . . | . . . | . . . | . . . | 11,650 | 5,825 | 11,650 | 5,825 | 11,650 | 5,825 | 12,450 | 6,225 | . . . | . . . | 11,650 | 5,825 | 800 | 400 | 12,450 | 6,225 | | |
| | | | Java et Sumat. | 11,249 | 5,625 | . . . | . . . | . . . | . . . | 32,377 | 16,188 | 32,377 | 16,188 | 32,377 | 16,188 | 43,626 | 21,813 | 12,525 | 6,262 | 2,810 | 1,405 | 28,291 | 14,146 | 43,626 | 21,813 | «. 21. 20 | 100 par kilog |
| | | | Iles Philippines | 100,449 | 50,224 | . . . | . . . | . . . | . . . | . . . | . . . | . . . | . . . | . . . | . . . | 100,449 | 50,224 | . . . | . . . | 5,000 | 2,500 | 95,449 | 47,724 | 100,449 | 50,224 | | |
| | | | États-Unis . | 37,293 | 18,646 | . . . | . . . | . . . | . . . | 21,100 | 10,550 | 21,100 | 10,550 | 21,100 | 10,550 | 58,393 | 29,196 | 11,600 | 5,800 | . . . | . . . | 46,793 | 23,396 | 58,393 | 29,196 | | |
| | | | Cuba . . . | . . . | . . . | . . . | . . . | . . . | . . . | 1,000 | 500 | 1,000 | 500 | 1,000 | 500 | 1,000 | 500 | 1,000 | 500 | . . . | . . . | . . . | . . . | 1,000 | 500 | | |
| | | | Haïti . . . | . . . | . . . | . . . | . . . | . . . | . . . | 1,465 | 733 | 1,465 | 733 | 1,465 | 733 | 1,465 | 733 | 1,465 | 733 | . . . | . . . | . . . | . . . | 1,465 | 733 | | |
| | | | TOTAUX. | 149,791 | 74,895 | 2,221 | 1,111 | . . . | . . . | 70,740 | 35,370 | 70,740 | 35,370 | 72,961 | 36,481 | 222,752 | 111,376 | 29,589 | 14,795 | 19,810 | 9,905 | 173,353 | 86,676 | 222,752 | 111,376 | | |
| — id. de Caliatour, de Campêche, fustet, bois jaune, de Cham, de Santal (rouge ou jaune) et petit bois dit Stockfisch . . | 0. 18 | idem. | France. . . | . . . | . . . | 205 | 37 | . . . | . . . | 140,752 | 25,335 | 140,752 | 25,335 | 140,957 | 25,372 | 140,957 | 25,372 | 140,957 | 25,372 | . . . | . . . | . . . | . . . | 140,957 | 25,372 | | |
| | | | Pays-Bas. . . | . . . | . . . | 100,438 | 18,079 | 52,590 | 9,450 | 24,935 | 4,488 | 77,525 | 13,918 | 177,763 | 31,997 | 177,763 | 31,997 | 108,481 | 19,526 | 69,282 | 12,471 | . . . | . . . | 177,763 | 31,997 | | |
| | | | Villes Anséat. . | . . . | . . . | . . . | . . . | . . . | . . . | 245 | 44 | 243 | 44 | 243 | 44 | 243 | 44 | 243 | 44 | . . . | . . . | . . . | . . . | 243 | 44 | | |
| | | | Autriche. . . | . . . | . . . | . . . | . . . | 1,600 | 288 | . . . | . . . | 1,600 | 288 | 1,600 | 288 | 1,600 | 288 | 1,600 | 288 | . . . | . . . | . . . | . . . | 1,600 | 288 | | |
| | | | Angleterre . . | . . . | . . . | . . . | . . . | 38,950 | 7,011 | 83,267 | 14,988 | 122,217 | 21,999 | 122,217 | 21,999 | 122,217 | 21,999 | 105,859 | 19,055 | 16,358 | 2,944 | . . . | . . . | 122,217 | 21,999 | | |
| | | | États-Unis . | 193,806 | 34,885 | . . . | . . . | 50,725 | 9,131 | 849,797 | 152,963 | 900,522 | 162,094 | 900,522 | 162,094 | 1,094,328 | 196,979 | 679,329 | 122,280 | 262,574 | 47,227 | 152,625 | 27,472 | 1,094,328 | 196,979 | «. 42. 40 | idem. |
| | | | Cuba . . . | 82,731 | 14,891 | . . . | . . . | 127,188 | 22,894 | 41,553 | 7,480 | 168,741 | 30,374 | 168,741 | 30,374 | 251,472 | 45,265 | 247,462 | 44,545 | 4,010 | 722 | . . . | . . . | 251,472 | 45,265 | | |
| | | | Jamaïque. . . | 70,092 | 12,617 | . . . | . . . | . . . | . . . | . . . | . . . | . . . | . . . | . . . | . . . | 70,092 | 12,617 | 24,000 | 4,320 | 21,603 | 3,889 | 24,489 | 4,408 | 70,092 | 12,617 | | |
| | | | Haïti . . . | . . . | . . . | . . . | . . . | 96,565 | 17,381 | 256,631 | 46,194 | 353,196 | 63,575 | 353,196 | 63,575 | 353,196 | 63,575 | 209,718 | 37,749 | 143,478 | 25,826 | . . . | . . . | 353,196 | 63,575 | | |
| | | | Brésil. . . | . . . | . . . | . . . | . . . | 253,280 | 45,590 | 355,000 | 63,900 | 608,280 | 109,490 | 608,280 | 109,490 | 608,280 | 109,490 | 95,959 | 17,269 | 512,541 | 92,221 | . . . | . . . | 608,280 | 109,490 | | |
| | | | Mexique. . . | . . . | . . . | . . . | . . . | 132,572 | 23,863 | 6,370 | 1,147 | 138,942 | 25,010 | 138,942 | 25,010 | 138,942 | 25,010 | 138,942 | 25,010 | . . . | . . . | . . . | . . . | 138,942 | 25,010 | | |
| | | | TOTAUX. | 346,629 | 62,393 | 100,643 | 18,116 | 753,270 | 135,588 | 1,758,548 | 316,539 | 2,511,818 | 452,127 | 2,612,461 | 470,245 | 2,959,090 | 532,636 | 1,752,530 | 315,456 | 1,029,446 | 185,300 | 177,114 | 31,880 | 2,959,090 | 532,636 | | |
| — id. de Fernambouc. . . . . | 2. 50 | idem. | France. . . | . . . | . . . | 250 | 625 | . . . | . . . | . . . | . . . | . . . | . . . | 250 | 625 | 250 | 625 | 250 | 625 | . . . | . . . | . . . | . . . | 250 | 625 | | |
| | | | Prusse. . . | . . . | . . . | 18 | 45 | . . . | . . . | . . . | . . . | . . . | . . . | 18 | 45 | 18 | 45 | 18 | 45 | . . . | . . . | . . . | . . . | 18 | 45 | 4. 24. 00 | idem. |
| | | | Angleterre . . | . . . | . . . | . . . | . . . | 94,488 | 236,220 | 2,131 | 5,327 | 96,619 | 241,547 | 96,619 | 241,547 | 96,619 | 241,547 | 12,299 | 50,747 | 84,320 | 210,800 | . . . | . . . | 96,619 | 241,547 | | |
| | | | TOTAUX. | . . . | . . . | 268 | 670 | 94,488 | 236,220 | 2,131 | 5,327 | 96,619 | 241,547 | 96,887 | 242,217 | 96,887 | 242,217 | 12,567 | 51,417 | 84,320 | 210,800 | . . . | . . . | 96,887 | 242,217 | | |
| — id. de St.-Martin ou de Ste.-Marthe. | 0. 40 | idem. | Angleterre . . | . . . | . . . | . . . | . . . | 10,035 | 4,014 | . . . | . . . | 10,035 | 4,014 | 10,035 | 4,014 | 10,035 | 4,014 | 10,035 | 4,014 | . . . | . . . | . . . | . . . | 10,035 | 4,014 | | |
| | | | États-Unis . . | . . . | . . . | . . . | . . . | . . . | . . . | 66,866 | 26,746 | 66,866 | 26,746 | 66,866 | 26,746 | 66,866 | 26,746 | 35,066 | 14,026 | 31,800 | 12,720 | . . . | . . . | 66,866 | 26,746 | «. 84. 80 | idem. |
| | | | TOTAUX. | . . . | . . . | . . . | . . . | 10,035 | 4,014 | 66,866 | 26,746 | 76,901 | 30,760 | 76,901 | 30,760 | 76,901 | 30,760 | 45,101 | 18,040 | 31,800 | 12,720 | . . . | . . . | 76,901 | 30,760 | | |
| — id. de toutes autres espèces. (Cet article comprend aussi le bois de Nicaragua et celui de Brésil, qui se distingue par une grande différence de valeur du véritable bois de Fernambouc) . . . . . | 0. 35 | idem. | Pays-Bas. . . | . . . | . . . | 4,466 | 1,565 | 34,717 | 12,151 | . . . | . . . | 34,717 | 12,151 | 39,183 | 13,714 | 39,183 | 13,714 | 21,545 | 7,541 | 17,638 | 6,173 | . . . | . . . | 39,183 | 13,714 | | |
| | | | Prusse. . . | . . . | . . . | 5 | 1 | . . . | . . . | . . . | . . . | . . . | . . . | 5 | 1 | 5 | 1 | 5 | 1 | . . . | . . . | . . . | . . . | 5 | 1 | | |
| | | | Angleterre . . | . . . | . . . | . . . | . . . | 77,215 | 27,026 | 39,695 | 13,893 | 116,910 | 40,919 | 116,910 | 40,919 | 116,910 | 40,919 | 10,000 | 3,500 | 106,910 | 37,419 | . . . | . . . | 116,910 | 40,919 | 2. 12. 00 | idem. |
| | | | États-Unis . . | . . . | . . . | . . . | . . . | . . . | . . . | 5,500 | 1,925 | 5,500 | 1,925 | 5,500 | 1,925 | 5,500 | 1,925 | 5,500 | 1,925 | . . . | . . . | . . . | . . . | 5,500 | 1,925 | | |
| | | | Rio de la Plata. | 679 | 238 | . . . | . . . | . . . | . . . | . . . | . . . | . . . | . . . | . . . | . . . | 679 | 238 | 679 | 238 | . . . | . . . | . . . | . . . | 679 | 238 | | |
| | | | TOTAUX. | 679 | 238 | 4,471 | 1,564 | 111,932 | 39,177 | 45,195 | 15,818 | 157,127 | 54,995 | 161,598 | 56,559 | 162,277 | 56,797 | 57,729 | 13,205 | 124,548 | 45,592 | . . . | . . . | 162,277 | 56,797 | | |
| — de teinture moulu . . . . . | 0. 32 | idem. | Pays-Bas. . . | . . . | . . . | 9,179 | 2,937 | . . . | . . . | . . . | . . . | . . . | . . . | 9,179 | 2,937 | 9,179 | 2,937 | . . . | . . . | 9,179 | 2,937 | . . . | . . . | 9,179 | 2,937 | prohibé. | |
| | | | Angleterre . . | 263 | 84 | . . . | . . . | . . . | . . . | . . . | . . . | . . . | . . . | . . . | . . . | 263 | 84 | . . . | . . . | . . . | . . . | 263 | 84 | 263 | 84 | | |
| | | | TOTAUX. | 263 | 84 | 9,179 | 2,937 | . . . | . . . | . . . | . . . | . . . | . . . | 9,179 | 2,937 | 9,442 | 3,021 | . . . | . . . | 9,179 | 2,937 | 263 | 84 | 9,442 | 3,021 | | |
| — pour la médecine, bois de Quassi. . . . | 1. 00 | idem. | Pays-Bas. . . | . . . | . . . | 1,000 | 1,000 | . . . | . . . | . . . | . . . | . . . | . . . | 1,000 | 1,000 | 1,000 | 1,000 | 1,000 | 1,000 | . . . | . . . | . . . | . . . | 1,000 | 1,000 | «. 84. 80 | par 100 kilog |
| — id. de Sassafras. . . . . | 0. 30 | idem. | Villes Anséat. . | . . . | . . . | . . . | . . . | 45 | 13 | . . . | . . . | 45 | 13 | 45 | 13 | 45 | 13 | 45 | 13 | . . . | . . . | . . . | . . . | 45 | 13 | «. 42. 40 | idem. |
| — id. de réglisse, sans distinction de provenance ni de qualité . . . | 0. 50 | idem. | France . . . | . . . | . . . | 2,272 | 1,136 | 43,023 | 21,511 | 122,542 | 61,271 | 165,565 | 82,782 | 167,837 | 83,918 | 167,837 | 83,918 | 167,837 | 83,918 | . . . | . . . | . . . | . . . | 167,837 | 83,918 | | |
| | | | Pays-Bas. . . | . . . | . . . | 90 | 45 | 6,327 | 3,164 | . . . | . . . | 6,327 | 3,164 | 6,417 | 3,209 | 6,417 | 3,209 | 6,417 | 3,209 | . . . | . . . | . . . | . . . | 6,417 | 3,209 | | |
| | | | Prusse. . . | . . . | . . . | 25 | 12 | . . . | . . . | . . . | . . . | . . . | . . . | 25 | 12 | 25 | 12 | 25 | 12 | . . . | . . . | . . . | . . . | 25 | 12 | «. 60. 00 | idem. |
| | | | Angleterre . . | . . . | . . . | . . . | . . . | . . . | . . . | 304 | 152 | 304 | 152 | 304 | 152 | 304 | 152 | 304 | 152 | . . . | . . . | . . . | . . . | 304 | 152 | | |
| | | | Espagne. . . | . . . | . . . | . . . | . . . | . . . | . . . | 2,881 | 1,441 | 2,881 | 1,441 | 2,881 | 1,441 | 2,881 | 1,441 | 2,881 | 1,441 | . . . | . . . | . . . | . . . | 2,881 | 1,441 | | |
| | | | TOTAUX. | . . . | . . . | 2,387 | 1,195 | 49,350 | 24,675 | 125,727 | 62,864 | 175,077 | 87,539 | 177,464 | 88,732 | 177,464 | 88,732 | 177,464 | 88,732 | . . . | . . . | . . . | . . . | 177,464 | 88,732 | | |
| — (ouvrages de). (Cet article comprend aussi les barques et bateaux neufs ou vieux, ainsi que les carcasses avec ou sans agrès, roues de voitures ferrées ou non ferrées, bacs, bacquets, seaux, cuves, cuvelles et barattes, garnies ou non de cercles de fer, presses pour relieurs de livres, règles, sabots, instruments aratoires, ustensiles et outils, pelles de bois garnies par le bas, pour la moitié ou une plus grandes partie en fer, et autres objets semblables, composés seulement de bois, ou dont le bois forme la matière principale). . . . . | . . . | la valeur. | France. . . | . . . | 466 | . . . | 103,854 | . . . | . . . | . . . | 110 | . . . | 110 | . . . | 103,964 | . . . | 104,430 | . . . | 103,456 | . . . | 508 | . . . | 466 | . . . | 104,430 | | |
| | | | Pays-Bas. . . | . . . | . . . | . . . | 31,468 | . . . | 277 | . . . | 950 | . . . | 1,227 | . . . | 32,695 | . . . | 32,695 | . . . | 24,922 | . . . | 7,773 | . . . | . . . | . . . | 32,695 | | |
| | | | Prusse. . . | . . . | . . . | . . . | 10,874 | . . . | . . . | . . . | 60 | . . . | 60 | . . . | 10,934 | . . . | 10,934 | . . . | 10,588 | . . . | 346 | . . . | . . . | . . . | 10,934 | | |
| | | | Villes Anséat. . | . . . | . . . | . . . | . . . | . . . | . . . | . . . | 50 | . . . | 50 | . . . | 50 | . . . | 50 | . . . | 50 | . . . | . . . | . . . | . . . | . . . | 50 | | |
| | | | Hanovre . . . | . . . | . . . | . . . | . . . | . . . | . . . | . . . | 50 | . . . | 50 | . . . | 50 | . . . | 50 | . . . | 50 | . . . | . . . | . . . | . . . | . . . | 50 | 6. 00. 00 | par 100 francs. |
| | | | Russie. . . | . . . | . . . | . . . | . . . | . . . | 35 | . . . | 540 | . . . | 575 | . . . | 575 | . . . | 575 | . . . | 575 | . . . | . . . | . . . | . . . | . . . | 575 | | |
| | | | Suède et Norw. | . . . | . . . | . . . | . . . | . . . | . . . | . . . | 319 | . . . | 319 | . . . | 319 | . . . | 319 | . . . | 319 | . . . | . . . | . . . | . . . | . . . | 319 | | |
| | | | Angleterre . . | . . . | 2,527 | . . . | . . . | . . . | 9,935 | . . . | 46,933 | . . . | 56,868 | . . . | 56,868 | . . . | 59,395 | . . . | 59,274 | . . . | 121 | . . . | . . . | . . . | 59,395 | | |
| | | | États-Unis . . | . . . | . . . | . . . | . . . | . . . | . . . | . . . | 30 | . . . | 30 | . . . | 30 | . . . | 30 | . . . | 30 | . . . | . . . | . . . | . . . | . . . | 30 | | |
| | | | TOTAUX. | . . . | 2,993 | . . . | 146,196 | . . . | 10,247 | . . . | 49,042 | . . . | 59,289 | . . . | 205,485 | . . . | 208,478 | . . . | 199,264 | . . . | 8,748 | . . . | 466 | . . . | 208,478 | | |
| **BOISSONS DISTILLÉES** ou fortes, y compris le rhum, l'arac et les liqueurs, en cercles. (*) (Cet article comprend aussi l'eau-de-vie, le ratafia, l'eau de cerises (kirschwasser) l'esprit de vin ou d'eau-de-vie et l'alcool). . . . | 0. 60 | le litre. | France. . . | 45,084 | 27,051 | 37,346 | 22,407 | 12,461 | 7,477 | 83,529 | 49,997 | 95,790 | 57,474 | 133,136 | 79,881 | 178,220 | 106,932 | 134,568 | 80,740 | 4,141 | 2,485 | 39,511 | 23,707 | 178,220 | 106,932 | | |
| | | | Pays-Bas. . . | 1,144 | 686 | 3,194 | 1,917 | 4,033 | 2,420 | 292 | 175 | 4,325 | 2,595 | 7,519 | 4,512 | 8,663 | 5,198 | 4,950 | 2,970 | . . . | . . . | 3,713 | 2,228 | 8,663 | 5,198 | | |
| | | | Prusse. . . | 474 | 284 | 2,519 | 1,512 | . . . | . . . | 2,172 | 1,303 | 2,172 | 1,303 | 4,691 | 2,815 | 5,165 | 3,099 | 4,117 | 2,470 | . . . | . . . | 1,048 | 629 | 5,165 | 3,099 | | |
| | | | Villes Anséat. . | 673 | 404 | . . . | . . . | 674 | 404 | 2 | 1 | 676 | 405 | 676 | 405 | 1,349 | 809 | 177 | 106 | 667 | 400 | 505 | 303 | 1,349 | 809 | | |
| | | | Toscane . . . | 273 | 164 | . . . | . . . | . . . | . . . | 36 | 22 | 36 | 22 | 36 | 22 | 309 | 186 | 173 | 104 | . . . | . . . | 136 | 82 | 309 | 186 | 2. 12. 00 | par hectolitre. (*) |
| | | | Deux Siciles. . | . . . | . . . | . . . | . . . | 217 | 130 | . . . | . . . | 217 | 130 | 217 | 130 | 217 | 130 | 217 | 130 | . . . | . . . | . . . | . . . | 217 | 130 | | |
| | | | Russie. . . | . . . | . . . | . . . | . . . | 18 | 10 | 41 | 25 | 59 | 35 | 59 | 35 | 59 | 35 | 59 | 35 | . . . | . . . | . . . | . . . | 59 | 35 | | |
| | | | Angleterre. . | 17,654 | 10,592 | . . . | . . . | 16,795 | 10,077 | 4,603 | 2,762 | 21,398 | 12,839 | 21,398 | 12,839 | 39,052 | 23,431 | 27,785 | 16,672 | 341 | 204 | 10,926 | 6,555 | 39,052 | 23,431 | | |
| | | | Java et Sumat. | 179 | 107 | . . . | . . . | . . . | . . . | 77,881 | 46,729 | 77,881 | 46,729 | 77,881 | 46,729 | 78,060 | 46,836 | 117 | 71 | 77,854 | 46,712 | 89 | 53 | 78,060 | 46,836 | | |
| | | | États-Unis . . | 750 | 458 | . . . | . . . | . . . | . . . | 5,068 | 3,041 | 5,068 | 3,041 | 5,068 | 3,041 | 5,798 | 3,479 | 1,306 | 783 | 2,301 | 1,381 | 2,191 | 1,315 | 5,798 | 3,479 | | |
| | | | Cuba. . . . | 223 | 134 | . . . | . . . | 431 | 259 | . . . | . . . | 431 | 259 | 431 | 259 | 654 | 393 | 407 | 245 | . . . | . . . | 247 | 148 | 654 | 393 | | |
| | | | TOTAUX. | 66,454 | 39,860 | 43,059 | 25,836 | 34,629 | 20,777 | 173,424 | 104,055 | 208,053 | 124,832 | 251,112 | 150,668 | 317,546 | 190,528 | 173,876 | 104,326 | 85,304 | 51,182 | 58,366 | 35,020 | 317,546 | 190,528 | | |
| — liqueurs de Hollande, en cercles. . | 0. 60 | idem. | Pays-Bas. . . | . . . | . . . | 2,696 | 1,618 | 658 | 395 | 125 | 75 | 781 | 468 | 3,477 | 2,086 | 3,477 | 2,086 | 3,477 | 2,086 | . . . | . . . | . . . | . . . | 3,477 | 2,086 | 2. 12. 00 | idem. (**) |
| — de grains, en cercles. . . . . | 0. 30 | idem. | Angleterre . . | . . . | . . . | . . . | . . . | 2 | 1 | 9 | 2 | 11 | 3 | 11 | 3 | 11 | 3 | 11 | 3 | . . . | . . . | . . . | . . . | 11 | 3 | 4. 24. 00 | idem. (***) |

(*) Les quantités de boissons distillées, importées en bouteilles et en cruches, ont été réunies à celles importées en cercles.

(*) Voir litta F aux notes imprimées à la fin du tableau.
(**) Voir litta G idem.
(***) Voir litta H idem.

# COMMERCE DE LA BELGIQUE AVEC LES PAYS ÉTRANGERS.

## Importations. (ÉTAT DE DÉVELOPPEMENT.) Année 1839.

| DÉSIGNATION DES MARCHANDISES. | TAUX MOYEN D'ÉVALUATION. | UNITÉS. | PAYS DE PROVENANCE. | MARCHANDISES — EN ENTREPÔT AU 1er JANVIER 1839. Quantités. | Valeurs. | ENTRÉES : PAR TERRE, RIVIÈRES OU CANAUX. Quantités. | Valeurs. | PAR MER ET PAR NAVIRES BELGES. Quantités. | Valeurs. | PAR MER ET PAR NAVIRES ÉTRANGERS. Quantités. | Valeurs. | TOTAL DES ENTRÉES PAR MER. Quantités. | Valeurs. | TOTAL DES ENTRÉES. Quantités. | Valeurs. | TOTAL GÉNÉRAL. Quantités. | Valeurs. | RÉPARTITION DES MARCHANDISES : MISES EN CONSOMMATION. Quantités. | Valeurs. | SORTIES EN TRANSIT. Quantités. | Valeurs. | EN ENTREPÔT AU 31 DÉCEMBRE 1839. Quantités. | Valeurs. | TOTAL GÉNÉRAL. Quantités. | Valeurs. | TARIF DES DOUANES AU 1er MAI 1841. DROITS D'ENTRÉE EN PRINCIPAL. | UNITÉS DES DROITS. |
|---|---|---|---|---|---|---|---|---|---|---|---|---|---|---|---|---|---|---|---|---|---|---|---|---|---|---|---|---|---|
| **BOISSONS** : (CONTINUATION). | Fr. c. | | | | Francs. | | Francs. | | Francs. | | Francs. | | Francs. | | Francs. | | Francs. | | Francs. | | Francs. | | Francs. | | Francs. | Fr. cs. 100 cs. | |
| — genièvre de Hollande, en cercles. | 0. 30 | le litre. | Pays-Bas. . . | 8,547 | 2,564 | 6,208 | 1,862 | 24,685 | 7,405 | 13,112 | 3,934 | 37,797 | 11,339 | 44,005 | 13,201 | 52,552 | 15,765 | 17,139 | 5,142 | 26,344 | 7,905 | 9,069 | 2,720 | 52,552 | 15,765 | 2. 12. 00 | par hectolitre. (*) |
| — liquides alcooliques quelconques non soumis aux accises, contenant en mélange ou en solution des substances qui en altèrent le degré, tels que les sirops, les gommes, les vernis, etc. | 5. 00 | idem. | France. . . | . . . | . . . | 1,962 | 9,810 | . . . | . . . | 248 | 1,240 | 248 | 1,240 | 2,210 | 11,050 | 2,210 | 11,050 | 1,667 | 8,335 | 194 | 970 | 349 | 1,745 | 2,210 | 11,050 | | |
| | | | Pays-Bas. . . | . . . | . . . | 11 | 55 | . . . | . . . | . . . | . . . | . . . | . . . | 11 | 55 | 11 | 55 | 11 | 55 | . . . | . . . | . . . | . . . | 11 | 55 | | |
| | | | Prusse. . . . | . . . | . . . | 186 | 930 | . . . | . . . | . . . | . . . | . . . | . . . | 186 | 930 | 186 | 930 | 186 | 930 | . . . | . . . | . . . | . . . | 186 | 930 | | |
| | | | Angleterre . . | . . . | . . . | . . . | . . . | 203 | 1,015 | 26 | 130 | 229 | 1,145 | 229 | 1,145 | 229 | 1,145 | 229 | 1,145 | . . . | . . . | . . . | . . . | 229 | 1,145 | «. 50. 00 | par litre. (**) |
| | | | TOTAUX. . . | . . . | . . . | 2,159 | 10,795 | 203 | 1,015 | 274 | 1,370 | 477 | 2,385 | 2,636 | 13,180 | 2,636 | 13,180 | 2,093 | 10,465 | 194 | 970 | 349 | 1,745 | 2,636 | 13,180 | | |
| **BONNETERIE** : de coton, bas, chaussettes, bonnets et gants. | 14. 00 | le kilog. | France. . . | 192 1/2 | 2,695 | 688 | 9,632 | . . . | . . . | . . . | . . . | . . . | . . . | 688 | 9,632 | 880 1/2 | 12,327 | 811 1/2 | 11,361 | 69 | 966 | . . . | . . . | 880 1/2 | 12,327 | | |
| | | | Pays-Bas. . . | . . . | . . . | 467 | 6,538 | . . . | . . . | . . . | . . . | . . . | . . . | 467 | 6,538 | 467 | 6,538 | 258 | 3,612 | 209 | 2,926 | . . . | . . . | 467 | 6,538 | | |
| | | | Prusse. . . . | . . . | . . . | 5,573 | 78,022 | . . . | . . . | . . . | . . . | . . . | . . . | 5,573 | 78,022 | 5,573 | 78,022 | 1,035 1/2 | 14,497 | 4,537 1/2 | 63,525 | . . . | . . . | 5,573 | 78,022 | 4. 00. 00 | par kilog. (***) |
| | | | Villes Anséat. . | . . . | . . . | . . . | . . . | 192 | 2,688 | . . . | . . . | 192 | 2,688 | 192 | 2,688 | 192 | 2,688 | 12 | 168 | 180 | 2,520 | . . . | . . . | 192 | 2,688 | | |
| | | | Angleterre . . | 14 | 196 | . . . | . . . | 864 | 12,096 | 145 | 2,050 | 1,009 | 14,126 | 1,009 | 14,126 | 1,023 | 14,322 | 756 | 10,304 | 287 | 4,018 | . . . | . . . | 1,025 | 14,322 | | |
| | | | TOTAUX. | 206 1/2 | 2,891 | 6,728 | 94,192 | 1,056 | 14,784 | 145 | 2,050 | 1,201 | 16,814 | 7,929 | 111,006 | 8,135 1/2 | 113,897 | 2,853 | 39,942 | 5,282 1/2 | 73,955 | . . . | . . . | 8,135 1/2 | 113,897 | | |
| — id. articles non dénommés. | 10. 00 | idem. | France. . . | . . . | . . . | 3,335 | 33,350 | . . . | . . . | . . . | . . . | . . . | . . . | 3,335 | 33,350 | 3,335 | 33,350 | 3,330 | 33,300 | 5 | 50 | . . . | . . . | 3,335 | 33,350 | | |
| | | | Pays-Bas. . . | . . . | . . . | 10 | 100 | . . . | . . . | . . . | . . . | . . . | . . . | 10 | 100 | 10 | 100 | 10 | 100 | . . . | . . . | . . . | . . . | 10 | 100 | | |
| | | | Prusse. . . . | . . . | . . . | 92 | 920 | . . . | . . . | . . . | . . . | . . . | . . . | 92 | 920 | 92 | 920 | 54 | 540 | 38 | 380 | . . . | . . . | 92 | 920 | 1. 50. 00 | idem. |
| | | | Angleterre . . | . . . | . . . | . . . | . . . | 2,248 | 22,480 | 107 | 1,070 | 2,355 | 23,550 | 2,355 | 23,550 | 2,355 | 23,550 | 2,280 | 22,800 | 75 | 750 | . . . | . . . | 2,355 | 23,550 | | |
| | | | TOTAUX. | . . . | . . . | 3,437 | 34,370 | 2,248 | 22,480 | 107 | 1,070 | 2,355 | 23,550 | 5,792 | 57,920 | 5,792 | 57,920 | 5,674 | 56,740 | 118 | 1,180 | . . . | . . . | 5,792 | 57,920 | | |
| — de laine . . . . . | 26. 00 | idem. | France. . . | . . . | . . . | 591 | 15,366 | . . . | . . . | 13 1/2 | 351 | 13 1/2 | 351 | 604 1/2 | 15,717 | 604 1/2 | 15,717 | 517 | 13,442 | 87 1/2 | 2,275 | . . . | . . . | 604 1/2 | 15,717 | | |
| | | | Pays-Bas. . . | . . . | . . . | 5,354 | 139,204 | 26 | 676 | . . . | . . . | 26 | 676 | 5,380 | 139,880 | 5,380 | 139,880 | 889 | 23,114 | 4,491 | 116,766 | . . . | . . . | 5,380 | 139,880 | | |
| | | | Prusse. . . . | . . . | . . . | 618 | 16,068 | . . . | . . . | . . . | . . . | . . . | . . . | 618 | 16,068 | 618 | 16,068 | 618 | 16,068 | . . . | . . . | . . . | . . . | 618 | 16,068 | 2. 75. 00 | idem. |
| | | | Angleterre . . | . . . | . . . | . . . | . . . | 6,192 | 160,992 | 67 | 1,742 | 6,259 | 162,734 | 6,259 | 162,734 | 6,259 | 162,734 | 6,220 | 161,720 | 39 | 1,014 | . . . | . . . | 6,259 | 162,734 | | |
| | | | TOTAUX. | . . . | . . . | 6,563 | 170,658 | 6,218 | 161,668 | 80 1/2 | 2,093 | 6,298 1/2 | 163,761 | 12,861 1/2 | 334,399 | 12,861 1/2 | 334,399 | 8,244 | 214,344 | 4,617 1/2 | 120,055 | . . . | . . . | 12,861 1/2 | 334,399 | | |
| — de lin . . . . . | 7. 50 | idem. | France. . . | . . . | . . . | 25 | 172 | . . . | . . . | 15 | 113 | 15 | 113 | 38 | 285 | 38 | 285 | 25 | 172 | 15 | 113 | . . . | . . . | 38 | 285 | | |
| | | | Prusse. . . . | . . . | . . . | 125 | 937 | . . . | . . . | . . . | . . . | . . . | . . . | 125 | 937 | 125 | 937 | 1 1/2 | 11 | 123 1/2 | 926 | . . . | . . . | 125 | 937 | | |
| | | | Angleterre . . | . . . | . . . | . . . | . . . | 235 | 1,748 | 10 | 75 | 243 | 1,825 | 243 | 1,825 | 243 | 1,825 | 243 | 1,825 | . . . | . . . | . . . | . . . | 243 | 1,823 | 2. 00. 00 | idem. |
| | | | TOTAUX. | . . . | . . . | 148 | 1,109 | 235 | 1,748 | 25 | 188 | 258 | 1,936 | 406 | 3,045 | 406 | 3,045 | 267 1/2 | 2,006 | 138 1/2 | 1,039 | . . . | . . . | 406 | 3,045 | | |
| **BORAX** brut, tinkal et borax à moitié raffiné, ou borax des Indes-Orientales. . . . | 2. 30 | idem. | Pays-Bas. . . | . . . | . . . | 92 | 212 | . . . | . . . | . . . | . . . | . . . | . . . | 92 | 212 | 92 | 212 | . . . | . . . | 92 | 212 | . . . | . . . | 92 | 212 | libre. | |
| — raffiné . . . . . | 2. 50 | idem. | France. . . | . . . | . . . | 204 | 510 | . . . | . . . | . . . | . . . | . . . | . . . | 204 | 510 | 204 | 510 | 204 | 510 | . . . | . . . | . . . | . . . | 204 | 510 | | |
| | | | Pays-Bas. . . | . . . | . . . | 119 | 297 | . . . | . . . | . . . | . . . | . . . | . . . | 119 | 297 | 119 | 297 | 119 | 297 | . . . | . . . | . . . | . . . | 119 | 297 | | |
| | | | Prusse. . . . | . . . | . . . | 152 | 380 | . . . | . . . | . . . | . . . | . . . | . . . | 152 | 380 | 152 | 380 | 152 | 380 | . . . | . . . | . . . | . . . | 152 | 380 | | |
| | | | Villes Anséat. . | . . . | . . . | . . . | . . . | . . . | . . . | 234 | 585 | 234 | 585 | 234 | 585 | 234 | 585 | . . . | . . . | 234 | 585 | . . . | . . . | 234 | 585 | 12. 72. 00 | par 100 kilog. |
| | | | Toscane . . . | 572 | 1,430 | . . . | . . . | . . . | . . . | 3,442 | 8,605 | 3,442 | 8,605 | 3,442 | 8,605 | 4,014 | 10,035 | 4,014 | 10,035 | . . . | . . . | . . . | . . . | 4,014 | 10,035 | | |
| | | | Angleterre . . | . . . | . . . | . . . | . . . | . . . | . . . | 222 | 555 | 222 | 555 | 222 | 555 | 222 | 555 | 222 | 555 | . . . | . . . | . . . | . . . | 222 | 555 | | |
| | | | TOTAUX. | 572 | 1,430 | 475 | 1,187 | . . . | . . . | 3,898 | 9,745 | 3,898 | 9,745 | 4,373 | 10,932 | 4,945 | 12,362 | 4,711 | 11,777 | 234 | 585 | . . . | . . . | 4,945 | 12,362 | | |
| **BOUTONS** de corne, d'os, de bois, de soie, de métal, d'étain et de composition. (Cet article comprend les boutons de métal ou de cuivre, soit dorés ou non dorés, de crin, de nacre, vitrifiés, etc.). | . . . | la valeur. | France. . . | . . . | . . . | . . . | 55,357 | . . . | . . . | . . . | . . . | . . . | . . . | . . . | 55,357 | . . . | 55,357 | . . . | 54,418 | . . . | 939 | . . . | . . . | . . . | 55,357 | | |
| | | | Pays-Bas. . . | . . . | . . . | . . . | 2,957 | . . . | . . . | . . . | . . . | . . . | . . . | . . . | 2,957 | . . . | 2,957 | . . . | 2,874 | . . . | 83 | . . . | . . . | . . . | 2,957 | | |
| | | | Prusse. . . . | . . . | 172 | . . . | 42,910 | . . . | . . . | . . . | . . . | . . . | . . . | . . . | 42,910 | . . . | 43,082 | . . . | 37,768 | . . . | 5,142 | . . . | 172 | . . . | 43,082 | 6. 00. 00 | par 100 francs. |
| | | | Angleterre . . | . . . | . . . | . . . | . . . | . . . | 75,217 | . . . | 8,305 | . . . | 83,522 | . . . | 83,522 | . . . | 83,522 | . . . | 83,214 | . . . | 308 | . . . | . . . | . . . | 83,522 | | |
| | | | TOTAUX. | . . . | 172 | . . . | 101,224 | . . . | 75,217 | . . . | 8,305 | . . . | 83,522 | . . . | 184,746 | . . . | 184,918 | . . . | 178,274 | . . . | 6,472 | . . . | 172 | . . . | 184,918 | | |
| **BRAI SEC**. . . . . | 0. 18 | le kilog. | Pays-Bas. . . | . . . | . . . | 92 | 17 | . . . | . . . | . . . | . . . | . . . | . . . | 92 | 17 | 92 | 17 | 92 | 17 | . . . | . . . | . . . | . . . | 92 | 17 | «. 84. 80 | par 100 kilog. |
| **BROSSERIE**. . . . . | . . . | la valeur. | France. . . | . . . | . . . | . . . | 11,667 | . . . | . . . | . . . | 55 | . . . | 55 | . . . | 11,722 | . . . | 11,722 | . . . | 10,881 | . . . | 841 | . . . | . . . | . . . | 11,722 | | |
| | | | Pays-Bas. . . | . . . | . . . | . . . | 3,166 | . . . | 80 | . . . | . . . | . . . | 80 | . . . | 3,246 | . . . | 3,246 | . . . | 2,096 | . . . | 1,150 | . . . | . . . | . . . | 3,246 | | |
| | | | Prusse. . . . | . . . | . . . | . . . | 6,850 | . . . | . . . | . . . | . . . | . . . | . . . | . . . | 6,850 | . . . | 6,850 | . . . | 6,739 | . . . | 111 | . . . | . . . | . . . | 6,850 | 6. 00. 00 | par 100 francs. |
| | | | Angleterre . . | . . . | . . . | . . . | . . . | . . . | 2,385 | . . . | 60 | . . . | 2,445 | . . . | 2,445 | . . . | 2,445 | . . . | 2,445 | . . . | . . . | . . . | . . . | . . . | 2,445 | | |
| | | | Maroc. . . . | . . . | . . . | . . . | . . . | . . . | 400 | . . . | . . . | . . . | 400 | . . . | 400 | . . . | 400 | . . . | . . . | . . . | . . . | . . . | 400 | . . . | 400 | | |
| | | | TOTAUX. | . . . | . . . | . . . | 21,685 | . . . | 2,865 | . . . | 115 | . . . | 2,978 | . . . | 24,661 | . . . | 24,661 | . . . | 22,159 | . . . | 2,102 | . . . | 400 | . . . | 24,661 | | |
| **BRUN ROUGE** et **OCRE ROUGE**, non moulus. | 0. 30 | le kilog. | France. . . | . . . | . . . | 1,140 | 342 | . . . | . . . | . . . | . . . | . . . | . . . | 1,140 | 342 | 1,140 | 342 | 1,140 | 342 | . . . | . . . | . . . | . . . | 1,140 | 342 | | |
| | | | Pays-Bas. . . | . . . | . . . | 155 | 46 | . . . | . . . | . . . | . . . | . . . | . . . | 155 | 46 | 155 | 46 | 155 | 46 | . . . | . . . | . . . | . . . | 155 | 46 | «. 84. 80 | par 100 kilog. |
| | | | Suède et Norw. | . . . | . . . | . . . | . . . | . . . | . . . | 565 | 170 | 565 | 170 | 565 | 170 | 565 | 170 | 565 | 170 | . . . | . . . | . . . | . . . | 565 | 170 | | |
| | | | TOTAUX. | . . . | . . . | 1,295 | 388 | . . . | . . . | 565 | 170 | 565 | 170 | 1,860 | 558 | 1,860 | 558 | 1,860 | 558 | . . . | . . . | . . . | . . . | 1,860 | 558 | | |
| — — moulus. | 0. 30 | idem. | France. . . | . . . | . . . | 1,716 | 515 | . . . | . . . | . . . | . . . | . . . | . . . | 1,716 | 515 | 1,716 | 515 | 1,716 | 515 | . . . | . . . | . . . | . . . | 1,716 | 515 | | |
| | | | Pays-Bas. . . | . . . | . . . | 903 | 271 | . . . | . . . | . . . | . . . | . . . | . . . | 903 | 271 | 903 | 271 | 775 | 233 | 128 | 38 | . . . | . . . | 903 | 271 | 2. 12. 00 | idem. |
| | | | Prusse. . . . | . . . | . . . | 54 | 16 | . . . | . . . | 95 | 28 | 95 | 28 | 149 | 44 | 149 | 44 | 149 | 44 | . . . | . . . | . . . | . . . | 149 | 44 | | |
| | | | TOTAUX. | . . . | . . . | 2,673 | 802 | . . . | . . . | 95 | 28 | 95 | 28 | 2,768 | 830 | 2,768 | 830 | 2,640 | 792 | 128 | 38 | . . . | . . . | 2,768 | 830 | | |
| **CACAO**. . . . . | 0. 70 | idem. | France. . . | . . . | . . . | 371 | 259 | 4,773 | 3,342 | 12,300 | 8,610 | 17,073 | 11,952 | 17,444 | 12,211 | 17,444 | 12,211 | 17,444 | 12,211 | . . . | . . . | . . . | . . . | 17,444 | 12,211 | | |
| | | | Pays-Bas. . . | . . . | . . . | 1,550 | 1,085 | . . . | . . . | . . . | . . . | . . . | . . . | 1,550 | 1,085 | 1,550 | 1,085 | 741 | 519 | 809 | 566 | . . . | . . . | 1,550 | 1,085 | | |
| | | | Prusse. . . . | . . . | . . . | 18 | 13 | . . . | . . . | . . . | . . . | . . . | . . . | 18 | 13 | 18 | 13 | 18 | 13 | . . . | . . . | . . . | . . . | 18 | 13 | | |
| | | | Angleterre . . | . . . | . . . | . . . | . . . | 12,648 | 8,855 | 5,608 | 3,926 | 18,256 | 12,779 | 18,256 | 12,779 | 18,256 | 12,779 | 18,256 | 12,779 | . . . | . . . | . . . | . . . | 18,256 | 12,779 | 3. 18. 00 | idem. |
| | | | États-Unis . . | 6,238 | 4,367 | . . . | . . . | . . . | . . . | 39 | 27 | 39 | 27 | 39 | 27 | 6,277 | 4,394 | 1,014 | 710 | 5,263 | 3,684 | . . . | . . . | 6,277 | 4,394 | | |
| | | | Brésil. . . . | . . . | . . . | . . . | . . . | 25,402 | 17,781 | . . . | . . . | 25,402 | 17,781 | 25,402 | 17,781 | 25,402 | 17,781 | 25,402 | 17,781 | . . . | . . . | . . . | . . . | 25,402 | 17,781 | | |
| | | | TOTAUX. | 6,238 | 4,367 | 1,939 | 1,357 | 42,823 | 29,976 | 17,947 | 12,563 | 60,770 | 42,539 | 62,709 | 43,896 | 68,947 | 48,263 | 62,875 | 44,013 | 6,072 | 4,250 | . . . | . . . | 68,947 | 48,263 | | |
| — (pelures de) . . . . . | 0. 22 | idem. | Pays-Bas. . . | . . . | . . . | 3,304 | 727 | . . . | . . . | . . . | . . . | . . . | . . . | 3,304 | 727 | 3,304 | 727 | 3,304 | 727 | . . . | . . . | . . . | . . . | 3,304 | 727 | «. 63. 60 | idem. |
| **CACHOU**. . . . . | . . . | la valeur. | Pays-Bas. . . | . . . | . . . | . . . | 3,900 | . . . | . . . | . . . | . . . | . . . | . . . | . . . | 3,900 | . . . | 3,900 | . . . | 840 | . . . | . . . | . . . | 3,060 | . . . | 3,900 | | |
| | | | Prusse. . . . | . . . | . . . | . . . | 8 | . . . | . . . | . . . | . . . | . . . | . . . | . . . | 8 | . . . | 8 | . . . | 8 | . . . | . . . | . . . | . . . | . . . | 8 | 1. 00. 00 | par 100 francs. |
| | | | Angleterre . . | . . . | 21,150 | . . . | . . . | . . . | 30,620 | . . . | 131,145 | . . . | 161,765 | . . . | 161,765 | . . . | 182,915 | . . . | 15,020 | . . . | 116,675 | . . . | 53,220 | . . . | 182,915 | | |
| | | | TOTAUX. | . . . | 21,150 | . . . | 3,908 | . . . | 30,620 | . . . | 131,145 | . . . | 161,765 | . . . | 165,673 | . . . | 186,823 | . . . | 15,868 | . . . | 116,675 | . . . | 56,280 | . . . | 186,823 | | |

(*) Voir Litt^a I aux notes imprimées à la fin du tableau.
(**) Voir Litt^a J idem.
(***) Voir Litt^a K idem.

# COMMERCE DE LA BELGIQUE AVEC LES PAYS ÉTRANGERS.

## Importations. (ÉTAT DE DÉVELOPPEMENT.) Année 1839.

| DÉSIGNATION DES MARCHANDISES. | TAUX MOYEN D'ÉVALUATION. | UNITÉS. | PAYS DE PROVENANCE. | MARCHANDISES — EN ENTREPÔT AU 1er JANVIER 1839. Quantités. | Valeurs. | ENTRÉES : PAR TERRE, RIVIÈRES OU CANAUX. Quantités. | Valeurs. | PAR MER ET PAR NAVIRES BELGES. Quantités. | Valeurs. | PAR MER ET PAR NAVIRES ÉTRANGERS. Quantités. | Valeurs. | TOTAL DES ENTRÉES PAR MER. Quantités. | Valeurs. | TOTAL DES ENTRÉES. Quantités. | Valeurs. | TOTAL GÉNÉRAL. Quantités. | Valeurs. | RÉPARTITION DES MARCHANDISES : MISES EN CONSOMMATION. Quantités. | Valeurs. | SORTIES EN TRANSIT. Quantités. | Valeurs. | EN ENTREPÔT AU 31 DÉCEMBRE 1839. Quantités. | Valeurs. | TOTAL GÉNÉRAL. Quantités. | Valeurs. | TARIF DES DOUANES AU 1er MAI 1841. DROITS D'ENTRÉE EN PRINCIPAL. | UNITÉS DES DROITS. |
|---|---|---|---|---|---|---|---|---|---|---|---|---|---|---|---|---|---|---|---|---|---|---|---|---|---|---|---|---|---|
| | Fr. c. | | | | Francs. | | Francs. | | Francs. | | Francs. | | Francs. | | Francs. | | Francs. | | Francs. | | Francs. | | Francs. | | Francs. | | Francs. | Fr. cs, 100cs. | |
| | | | France. | 6,583 | 9,216 | 7,748 | 10,847 | . . . | . . . | 475,675 | 665,945 | 475,675 | 665,945 | 483,423 | 676,792 | 490,006 | 686,008 | 446,701 | 625,381 | 7,223 | 10,115 | 36,080 | 50,512 | 490,006 | 686,008 | | |
| | | | Pays-Bas. | 8,065 | 11,291 | 6,415,929 | 8,979,501 | 104,424 | 146,193 | . . . | . . . | 104,424 | 146,193 | 6,518,353 | 9,125,694 | 6,526,418 | 9,136,985 | 5,766,105 | 8,072,547 | 711,457 | 996,040 | 48,856 | 68,598 | 6,526,418 | 9,136,985 | | |
| | | | Prusse. | . . . | . . . | 3,378 | 4,729 | . . . | . . . | . . . | . . . | . . . | . . . | 3,378 | 4,729 | 3,378 | 4,729 | 3,378 | 4,729 | . . . | . . . | . . . | . . . | 3,378 | 4,729 | | |
| | | | Villes Anséat. | . . . | . . . | . . . | . . . | 180,959 | 253,345 | 143,073 | 200,302 | 324,032 | 453,645 | 324,032 | 453,645 | 324,032 | 453,645 | 321,327 | 449,858 | 2,705 | 3,787 | . . . | . . . | 324,032 | 453,645 | | |
| | | | Autriche. | . . . | . . . | . . . | . . . | . . . | . . . | 117 | 164 | 117 | 164 | 117 | 164 | 117 | 164 | 117 | 164 | . . . | . . . | . . . | . . . | 117 | 164 | | |
| | | | Danemarck. | . . . | . . . | . . . | . . . | . . . | . . . | 7,774 | 10,884 | 7,774 | 10,884 | 7,774 | 10,884 | 7,774 | 10,884 | 7,774 | 10,884 | . . . | . . . | . . . | . . . | 7,774 | 10,884 | | |
| CAFÉ. | 1. 40 | le kilog. | Angleterre | 5,753 | 8,054 | . . . | . . . | 1,210,727 | 1,695,018 | 868,794 | 1,216,312 | 2,079,521 | 2,911,330 | 2,079,521 | 2,911,330 | 2,085,274 | 2,919,584 | 1,956,656 | 2,739,319 | 81,748 | 114,447 | 46,870 | 65,618 | 2,085,274 | 2,919,584 | 8. 00. 00 | 100 par kilog (*) |
| | | | Alger. | . . . | . . . | . . . | . . . | . . . | . . . | 423 | 592 | 423 | 592 | 423 | 592 | 423 | 592 | 423 | 592 | . . . | . . . | . . . | . . . | 423 | 592 | | |
| | | | Java et Sumat. | . . . | . . . | . . . | . . . | . . . | . . . | 4,636 | 6,491 | 4,636 | 6,491 | 4,636 | 6,491 | 4,636 | 6,491 | 4,636 | 6,491 | . . . | . . . | . . . | . . . | 4,636 | 6,491 | | |
| | | | États-Unis | . . . | . . . | . . . | . . . | 18,134 | 25,387 | 154,017 | 215,624 | 172,151 | 241,011 | 172,151 | 241,011 | 172,151 | 241,011 | 130,580 | 182,811 | 28,297 | 39,616 | 13,274 | 18,584 | 172,151 | 241,011 | | |
| | | | Cuba | . . . | . . . | . . . | . . . | 67,240 | 94,136 | 10,391 | 14,547 | 77,631 | 108,685 | 77,631 | 108,685 | 77,631 | 108,685 | 43,020 | 60,228 | 34,611 | 48,455 | . . . | . . . | 77,631 | 108,685 | | |
| | | | Haïti | 121,012 | 169,417 | . . . | . . . | 473,035 | 662,249 | 3,207,261 | 4,490,165 | 3,680,296 | 5,152,414 | 3,680,296 | 5,152,414 | 3,801,308 | 5,321,831 | 3,236,655 | 4,531,317 | 46,123 | 64,572 | 518,530 | 725,942 | 3,801,308 | 5,321,831 | | |
| | | | Brésil | 311,711 | 436,596 | . . . | . . . | 825,943 | 1,156,320 | 2,629,659 | 3,681,522 | 3,455,602 | 4,837,842 | 3,455,602 | 4,837,842 | 3,767,313 | 5,274,258 | 3,001,812 | 4,202,536 | 328,019 | 459,227 | 437,482 | 612,475 | 3,767,313 | 5,274,258 | | |
| | | | TOTAUX. | 453,124 | 634,574 | 6,425,055 | 8,995,077 | 2,880,462 | 4,032,646 | 7,501,820 | 10,502,548 | 10,382,282 | 14,535,194 | 16,807,337 | 23,530,271 | 17,260,461 | 24,164,645 | 14,919,184 | 20,886,857 | 1,240,185 | 1,736,259 | 1,101,092 | 1,541,529 | 17,260,461 | 24,164,645 | | |
| CALAMINE | 0. 40 | idem. | France. | . . . | . . . | 31,000 | 12,400 | . . . | . . . | . . . | . . . | . . . | . . . | 31,000 | 12,400 | 31,000 | 12,400 | 31,000 | 12,400 | . . . | . . . | . . . | . . . | 31,000 | 12,400 | 1. 06. 00 | idem. |
| CAMPHRE, brut. | 5. 00 | idem. | . . . | . . . | . . . | . . . | . . . | . . . | . . . | . . . | . . . | . . . | . . . | . . . | . . . | . . . | . . . | . . . | . . . | . . . | . . . | . . . | . . . | . . . | . . . | . . . | 4. 24. 00 | idem. |
| | | | France. | . . . | . . . | 2 | 12 | . . . | . . . | . . . | . . . | . . . | . . . | 2 | 12 | 2 | 12 | 2 | 12 | . . . | . . . | . . . | . . . | 2 | 12 | | |
| — raffiné. | 6. 00 | idem. | Pays-Bas. | . . . | . . . | 589 | 3,534 | 251 | 1,506 | . . . | . . . | 251 | 1,506 | 840 | 5,040 | 840 | 5,040 | 840 | 5,040 | . . . | . . . | . . . | . . . | 840 | 5,040 | 6. 36. 00 | idem. |
| | | | Prusse. | . . . | . . . | 1 | 6 | . . . | . . . | . . . | . . . | . . . | . . . | 1 | 6 | 1 | 6 | 1 | 6 | . . . | . . . | . . . | . . . | 1 | 6 | | |
| | | | Villes Anséat. | . . . | . . . | . . . | . . . | 173 | 1,038 | 174 | 1,044 | 347 | 2,082 | 347 | 2,082 | 347 | 2,082 | 347 | 2,082 | . . . | . . . | . . . | . . . | 347 | 2,082 | | |
| | | | TOTAUX. | . . . | . . . | 592 | 3,552 | 424 | 2,544 | 174 | 1,044 | 598 | 3,588 | 1,190 | 7 140 | 1,190 | 7,140 | 1,190 | 7,140 | . . . | . . . | . . . | . . . | 1,190 | 7,140 | | |
| | | | France. | . . . | . . . | 46 | 1,104 | . . . | . . . | 1,013 | 24,312 | 1,013 | 24,312 | 1,059 | 25,416 | 1,059 | 25,416 | 1,059 | 25,416 | . . . | . . . | . . . | . . . | 1,059 | 25,416 | | |
| CANELLE de Ceylan. | 24. 00 | idem. | Pays-Bas. | . . . | . . . | 504 | 12,096 | . . . | . . . | . . . | . . . | . . . | . . . | 504 | 12,096 | 504 | 12,096 | 250 1/2 | 5,532 | 273 1/2 | 6,564 | . . . | . . . | 504 | 12,096 | 2. 00. 00 | par kilog. |
| | | | Prusse. | . . . | . . . | 3 | 72 | . . . | . . . | . . . | . . . | . . . | . . . | 3 | 72 | 3 | 72 | 3 | 72 | . . . | . . . | . . . | . . . | 3 | 72 | | |
| | | | Angleterre | . . . | . . . | . . . | . . . | 1,840 | 44,160 | 781 | 18,744 | 2,621 | 62,904 | 2,621 | 62,904 | 2,621 | 62,904 | 2,577 | 61,848 | 44 | 1,056 | . . . | . . . | 2,621 | 62,904 | | |
| | | | TOTAUX. | . . . | . . . | 553 | 13,272 | 1,840 | 44,160 | 1,794 | 43,056 | 3,634 | 87,216 | 4,187 | 100,488 | 4,187 | 100,488 | 3,869 1/2 | 92,868 | 317 1/2 | 7,620 | . . . | . . . | 4,187 | 100,488 | | |
| | | | Pays-Bas. | . . . | . . . | 456 | 912 | 5,851 | 11,702 | . . . | . . . | 5,851 | 11,702 | 6,307 | 12,614 | 6,307 | 12,614 | 6,035 1/2 | 12,071 | 271 1/2 | 543 | . . . | . . . | 6,307 | 12,614 | | |
| | | | Prusse. | . . . | . . . | 34 | 68 | . . . | . . . | . . . | . . . | . . . | . . . | 34 | 68 | 34 | 68 | 34 | 68 | . . . | . . . | . . . | . . . | 34 | 68 | | |
| — de la Chine, et cassia lignea. | 2. 00 | idem. | Angleterre | . . . | . . . | . . . | . . . | 3,547 | 7,094 | . . . | . . . | 3,547 | 7,094 | 3,547 | 7,094 | 3,547 | 7,094 | 3,547 | 7,094 | . . . | . . . | . . . | . . . | 3,547 | 7,094 | 20. 00. 00 | 100 par kilog |
| | | | Java et Sumat. | 5,038 | 10,076 | . . . | . . . | . . . | . . . | 3,082 | 6,164 | 3,082 | 6,164 | 3,082 | 6,164 | 8,120 | 16,240 | 7,889 | 15,778 | 231 | 462 | . . . | . . . | 8,120 | 16,240 | | |
| | | | Iles Philippin. | 4,170 | 8,340 | . . . | . . . | . . . | . . . | . . . | . . . | . . . | . . . | . . . | . . . | 4,170 | 8,340 | 3,170 | 6,340 | 1,000 | 2,000 | . . . | . . . | 4,170 | 8,340 | | |
| | | | TOTAUX. | 9,208 | 18,416 | 490 | 980 | 9,398 | 18,796 | 3,082 | 6,164 | 12,480 | 24,960 | 12,970 | 25,940 | 22,178 | 44,356 | 20,675 1/2 | 41,351 | 1,502 1/2 | 3,005 | . . . | . . . | 22,178 | 44,356 | | |
| | | | France. | . . . | . . . | 15 | 180 | . . . | . . . | 10 | 120 | 10 | 120 | 25 | 300 | 25 | 300 | 15 | 180 | 10 | 120 | . . . | . . . | 25 | 300 | | |
| | | | Pays-Bas. | . . . | . . . | 3 | 36 | . . . | . . . | . . . | . . . | . . . | . . . | 3 | 36 | 3 | 36 | 1 | 12 | 2 | 24 | . . . | . . . | 3 | 36 | | |
| CANTHARIDES | 12. 00 | idem. | Prusse. | . . . | . . . | 244 | 2,928 | . . . | . . . | . . . | . . . | . . . | . . . | 244 | 2,928 | 244 | 2,928 | 244 | 2,928 | . . . | . . . | . . . | . . . | 244 | 2,928 | 14. 84. 00 | idem. |
| | | | Villes Anséat. | . . . | . . . | . . . | . . . | 105 | 1,260 | . . . | . . . | 105 | 1,260 | 105 | 1,260 | 105 | 1,260 | 105 | 1,260 | . . . | . . . | . . . | . . . | 105 | 1,260 | | |
| | | | Angleterre | . . . | . . . | . . . | . . . | . . . | . . . | 81 | 972 | 81 | 972 | 81 | 972 | 81 | 972 | 81 | 972 | . . . | . . . | . . . | . . . | 81 | 972 | | |
| | | | TOTAUX | . . . | . . . | 262 | 3,144 | 105 | 1,260 | 91 | 1,092 | 196 | 2,352 | 458 | 5,496 | 458 | 5,496 | 446 | 5,352 | 12 | 144 | . . . | . . . | 458 | 5,496 | | |
| | | | France. | . . . | . . . | 3,030 | 13,635 | . . . | . . . | 930 | 4,185 | 930 | 4,185 | 3,960 | 17,820 | 3,960 | 17,820 | 2,959 | 13,316 | 1,001 | 4,504 | . . . | . . . | 3,960 | 17,820 | | |
| CARACTÈRES D'IMPRIMERIE. | 4. 50 | idem. | Pays-Bas. | . . . | . . . | 103 | 464 | . . . | . . . | . . . | . . . | . . . | . . . | 103 | 464 | 103 | 464 | 89 | 401 | 14 | 63 | . . . | . . . | 103 | 464 | 25. 44. 00 | idem. |
| | | | Prusse. | . . . | . . . | 47 | 211 | . . . | . . . | . . . | . . . | . . . | . . . | 47 | 211 | 47 | 211 | 47 | 211 | . . . | . . . | . . . | . . . | 47 | 211 | | |
| | | | Angleterre | . . . | . . . | . . . | . . . | . . . | . . . | 454 | 2,043 | 454 | 2,043 | 454 | 2,043 | 454 | 2,043 | 454 | 2,043 | . . . | . . . | . . . | . . . | 454 | 2,043 | | |
| | | | TOTAUX. | . . . | . . . | 3,180 | 14,310 | . . . | . . . | 1,384 | 6,228 | 1,384 | 6,228 | 4,564 | 20,538 | 4,564 | 20,538 | 3,549 | 15,971 | 1,015 | 4,567 | . . . | . . . | 4,564 | 20,538 | | |
| CARCASSES (pour ouvrages de modes). | | la valeur. | France. | . . . | . . . | . . . | 4,782 | . . . | . . . | . . . | . . . | . . . | . . . | . . . | 4,782 | . . . | 4,782 | . . . | 4,782 | . . . | . . . | . . . | . . . | . . . | 4,782 | 6. 00. 00 | par 100 francs. |
| | | | Prusse. | . . . | . . . | . . . | 522 | . . . | . . . | . . . | . . . | . . . | . . . | . . . | 522 | . . . | 522 | . . . | 522 | . . . | . . . | . . . | . . . | . . . | 522 | | |
| | | | TOTAUX. | . . . | . . . | . . . | 5,304 | . . . | . . . | . . . | . . . | . . . | . . . | . . . | 5,304 | . . . | 5,304 | . . . | 5,304 | . . . | . . . | . . . | . . . | . . . | 5,304 | | |
| CARDAMOME. | 12. 00 | le kilog. | Prusse. | . . . | . . . | 1 | 12 | . . . | . . . | . . . | . . . | . . . | . . . | 1 | 12 | 1 | 12 | 1 | 12 | . . . | . . . | . . . | . . . | 1 | 12 | 10. 60. 00 | par 100 kilog. |
| | | | Villes Anséat. | . . . | . . . | . . . | . . . | 51 | 612 | . . . | . . . | 51 | 612 | 51 | 612 | 51 | 612 | . . . | . . . | 51 | 612 | . . . | . . . | 51 | 612 | | |
| | | | TOTAUX. | . . . | . . . | 1 | 12 | 51 | 612 | . . . | . . . | 51 | 612 | 52 | 624 | 52 | 624 | 1 | 12 | 51 | 612 | . . . | . . . | 52 | 624 | | |
| | | | France. | . . . | . . . | . . . | 38,920 | . . . | . . . | . . . | 5,460 | . . . | 5,460 | . . . | 44,380 | . . . | 44,380 | . . . | 42,882 | . . . | 1,498 | . . . | . . . | . . . | 44,380 | | |
| CARDES, champêtres. | | la valeur | Pays-Bas. | . . . | . . . | . . . | 100 | . . . | . . . | . . . | . . . | . . . | . . . | . . . | 100 | . . . | 100 | . . . | 100 | . . . | . . . | . . . | . . . | . . . | 100 | a. 50. 00 | par 100 francs. |
| | | | Prusse. | . . . | . . . | . . . | 3,903 | . . . | . . . | . . . | . . . | . . . | . . . | . . . | 3,903 | . . . | 3,903 | . . . | 3,903 | . . . | . . . | . . . | . . . | . . . | 3,903 | | |
| | | | TOTAUX. | . . . | . . . | . . . | 42,923 | . . . | . . . | . . . | 5,460 | . . . | 5,460 | . . . | 48,383 | . . . | 48,383 | . . . | 46,885 | . . . | 1,498 | . . . | . . . | . . . | 48,383 | | |
| | | | France. | . . . | . . . | . . . | 82,850 | . . . | . . . | . . . | . . . | . . . | . . . | . . . | 82,850 | . . . | 82,850 | . . . | 36,215 | . . . | 45,735 | . . . | 900 | . . . | 82,850 | | |
| | | | Pays-Bas. | . . . | . . . | . . . | 200 | . . . | . . . | . . . | . . . | . . . | . . . | . . . | 200 | . . . | 200 | . . . | 200 | . . . | . . . | . . . | . . . | . . . | 200 | 10. 00. 00 | idem. |
| — de fil d'archal. | | idem. | Prusse. | . . . | . . . | . . . | 1,099 | . . . | . . . | . . . | . . . | . . . | . . . | . . . | 1,099 | . . . | 1,099 | . . . | 1,099 | . . . | . . . | . . . | . . . | . . . | 1,099 | | |
| | | | Angleterre | . . . | . . . | . . . | . . . | . . . | 48,284 | . . . | 9,465 | . . . | 57,749 | . . . | 57,749 | . . . | 57,749 | . . . | 50,824 | . . . | 6,925 | . . . | . . . | . . . | 57,749 | | |
| | | | TOTAUX. | . . . | . . . | . . . | 84,149 | . . . | 48,284 | . . . | 9,465 | . . . | 57,749 | . . . | 141,898 | . . . | 141,898 | . . . | 88,538 | . . . | 52,660 | . . . | 900 | . . . | 141,898 | | |
| | | | France. | . . . | . . . | . . . | 9,163 | . . . | . . . | . . . | 50 | . . . | 50 | . . . | 9,213 | . . . | 9,213 | . . . | 8,725 | . . . | 490 | . . . | . . . | . . . | 9,213 | | |
| | | | Pays-Bas. | . . . | . . . | . . . | 3,502 | . . . | . . . | . . . | . . . | . . . | . . . | . . . | 3,502 | . . . | 3,502 | . . . | 3,202 | . . . | 300 | . . . | . . . | . . . | 3,502 | | |
| CARTES, géographiques et marines. | | idem. | Prusse. | . . . | . . . | . . . | 1,006 | . . . | . . . | . . . | . . . | . . . | . . . | . . . | 1,006 | . . . | 1,006 | . . . | 1,006 | . . . | . . . | . . . | . . . | . . . | 1,006 | 1. 00. 00 | idem. |
| | | | Angleterre | . . . | . . . | . . . | . . . | . . . | 863 | . . . | 300 | . . . | 1,163 | . . . | 1,163 | . . . | 1,163 | . . . | 1,163 | . . . | . . . | . . . | . . . | . . . | 1,163 | | |
| | | | États-Unis | . . . | . . . | . . . | . . . | . . . | . . . | . . . | 60 | . . . | 60 | . . . | 60 | . . . | 60 | . . . | 60 | . . . | . . . | . . . | . . . | . . . | 60 | | |
| | | | Cuba | . . . | . . . | . . . | . . . | . . . | 30 | . . . | . . . | . . . | 30 | . . . | 30 | . . . | 30 | . . . | 30 | . . . | . . . | . . . | . . . | . . . | 30 | | |
| | | | TOTAUX. | . . . | . . . | . . . | 13,671 | . . . | 893 | . . . | 410 | . . . | 1,303 | . . . | 14,974 | . . . | 14,974 | . . . | 14,184 | . . . | 790 | . . . | . . . | . . . | 14,974 | | |
| | | | France. | . . . | . . . | 8. 5 | 219 | . . . | . . . | . . . | . . . | . . . | . . . | 8. 5 | 219 | 8. 5 | 219 | 8. 5 | 219 | . . . | . . . | . . . | . . . | 8. 5 | 219 | | |
| — à jouer. | 26. 00 | la grosse (12douz.) | Pays-Bas. | . . . | . . . | 381. 11 | 9,950 | 9. 2 | 238 | . . . | . . . | 9. 2 | 238 | 391. 1 | 10,168 | 391. 1 | 10,168 | 0. 3 | 7 | 390. 10 | 10,161 | . . . | . . . | 391. 1 | 10,168 | 12. 72. 00 | par grosse (12 douz.) |
| | | | Prusse. | . . . | . . . | 1,442. 9 | 37,511 | . . . | . . . | . . . | . . . | . . . | . . . | 1,442. 9 | 37,511 | 1,442. 9 | 37,511 | 1,406. 5 | 36,566 | 36. 4 | 945 | . . . | . . . | 1,442. 9 | 37,511 | | |
| | | | Villes Anséat. | . . . | . . . | . . . | . . . | . . . | . . . | 8. 0 | 208 | 8. 0 | 208 | 8. 0 | 208 | 8. 0 | 208 | 8. 0 | 208 | . . . | . . . | . . . | . . . | 8. 0 | 208 | | |
| | | | TOTAUX. | . . . | . . . | 1,853. 1 | 47,660 | 9. 2 | 238 | 8. 0 | 208 | 17. 2 | 446 | 1,850. 3 | 48,106 | 1,850. 3 | 48,106 | 1,423. 1 | 37,000 | 427. 2 | 11,106 | . . . | . . . | 1,850. 3 | 48,106 | | |

(*) Voir litt[a] L aux notes imprimées à la fin du tableau.

# COMMERCE DE LA BELGIQUE AVEC LES PAYS ÉTRANGERS.

## Importations. (ÉTAT DE DÉVELOPPEMENT.) Année 1839.

| DÉSIGNATION DES MARCHANDISES. | TAUX MOYEN D'ÉVALUATION. | UNITÉS. | PAYS DE PROVENANCE. | MARCHANDISES — EN ENTREPÔT AU 1er JANVIER 1839 — Quantités. | Valeurs. | ENTRÉES : PAR TERRE, RIVIÈRES OU CANAUX. — Quantités. | Valeurs. | PAR MER ET PAR NAVIRES BELGES. — Quantités. | Valeurs. | PAR MER ET PAR NAVIRES ÉTRANGERS — Quantités. | Valeurs. | TOTAL DES ENTRÉES PAR MER. — Quantités. | Valeurs. | TOTAL DES ENTRÉES. — Quantités. | Valeurs. | TOTAL GÉNÉRAL. — Quantités. | Valeurs. | RÉPARTITION DES MARCHANDISES : MISES EN CONSOMMATION. — Quantités. | Valeurs. | SORTIES EN TRANSIT. — Quantités. | Valeurs. | EN ENTREPÔT AU 31 DÉCEMBRE 1839. — Quantités. | Valeurs. | TOTAL GÉNÉRAL. — Quantités. | Valeurs. | TARIF DES DOUANES AU 1er MAI 1841. DROITS D'ENTRÉE EN PRINCIPAL. | UNITÉS DES DROITS. |
|---|---|---|---|---|---|---|---|---|---|---|---|---|---|---|---|---|---|---|---|---|---|---|---|---|---|---|---|---|---|
| | Fr. c. | | | | Francs. | | Francs. | | Francs. | | Francs. | | Francs. | | Francs. | | Francs. | | Francs. | | Francs. | | Francs. | | Francs. | | Fr. cs. 100cs. | |
| CARTHAME ou SAFRANUM | 3. 00 | le kilog. | France. | | | 25 | 75 | 86 | 258 | | | 86 | 258 | 111 | 333 | 111 | 333 | 111 | 333 | | | | | 111 | 333 | | |
| | | | Prusse. | | | 144 | 432 | | | | | | | 144 | 432 | 144 | 432 | 144 | 432 | | | | | 144 | 432 | | |
| | | | Angleterre. | | | | | 2,355 | 7,065 | 22,330 | 66,990 | 24,685 | 74,055 | 24,685 | 74,055 | 24,685 | 74,055 | 2,355 | 7,065 | 22,330 | 66,990 | | | 24,685 | 74,055 | 3. 18. 00 | par 100 kilog. |
| | | | Égypte. | | | | | | | 3,284 | 9,852 | 3,284 | 9,852 | 3,284 | 9,852 | 3,284 | 9,852 | 212 | 636 | | | 3,072 | 9,216 | 3,284 | 9,852 | | |
| | | | TOTAUX. | | | 169 | 507 | 2,441 | 7,323 | 25,614 | 76,842 | 28,055 | 84,165 | 28,224 | 84,672 | 28,224 | 84,672 | 2,822 | 8,466 | 22,330 | 66,990 | 3,072 | 9,216 | 28,224 | 84,672 | | |
| CASCARILLA | 1. 20 | idem. | Pays-Bas. | | | 10 | 12 | | | | | | | 10 | 12 | 10 | 12 | 10 | 12 | | | | | 10 | 12 | 1. 27. 20 | idem. |
| CASSIA FISTULA | 1. 45 | idem. | France. | | | | | | | 673 | 303 | 673 | 303 | 673 | 303 | 673 | 303 | 673 | 303 | | | | | 673 | 303 | 1. 06. 00 | idem. |
| CASTOREUM | 110. 00 | idem. | France. | | | | | | | 1 | 110 | 1 | 110 | 1 | 110 | 1 | 110 | 1 | 110 | | | | | 1 | 110 | | |
| | | | Pays-Bas. | | | 6/10 | 66 | | | | | | | 6/10 | 66 | 6/10 | 66 | 6/10 | 66 | | | | | 6/10 | 66 | 1. 27. 20 | par kilog |
| | | | Angleterre. | | | | | 14 | 1,540 | 28 | 3,080 | 42 | 4,620 | 42 | 4,620 | 42 | 4,620 | 14 | 1,540 | 28 | 3,080 | | | 42 | 4,620 | | |
| | | | TOTAUX. | | | 6/10 | 66 | 14 | 1,540 | 29 | 3,190 | 43 | 4,730 | 43 6/10 | 4,796 | 43 6/10 | 4,796 | 15 6/10 | 1,716 | 28 | 3,080 | | | 43 6/10 | 4,796 | | |
| CAURIS ou CORIS | | la valeur. | | | | | | | | | | | | | | | | | | | | | | | | 3. 00. 00 | par 100 francs. |
| CAVIAR | 2. 00 | le litre. | Prusse. | | | 40 | 80 | | | | | | | 40 | 80 | 40 | 80 | 36 | 72 | 4 | 8 | | | 40 | 80 | 2. 12. 00 | par hectolitre. |
| CENDRES : gravelées, dites potasse ou perlasse | 0. 64 | le kilog | France. | | | 39 | 25 | | | 2,469 | 1,580 | 2,469 | 1,580 | 2,508 | 1,605 | 2,508 | 1,605 | 2,508 | 1,605 | | | | | 2,508 | 1,605 | | |
| | | | Pays-Bas. | | | 97,333 | 62,293 | 156,980 | 100,467 | 4,500 | 2,880 | 161,480 | 103,347 | 258,813 | 165,640 | 258,813 | 165,640 | 229,180 | 146,675 | 27,154 | 17,379 | 2,479 | 1,586 | 258,813 | 165,640 | | |
| | | | Prusse. | | | 29,152 | 18,644 | | | 113,181 | 72,437 | 113,181 | 72,437 | 142,313 | 91,081 | 142,313 | 91,081 | 142,217 | 91,020 | 96 | 61 | | | 142,313 | 91,081 | | |
| | | | Villes Anséat. | 22,392 | 14,331 | | | 1,594 | 1,020 | 1,045 | 669 | 2,639 | 1,689 | 2,639 | 1,689 | 25,031 | 16,020 | 18,000 | 11,520 | | | | | 7,031 | 4,500 | 25,031 | 16,020 | | |
| | | | Autriche. | 2,100 | 1,344 | | | 31,752 | 20,322 | 25,446 | 16,285 | 57,198 | 36,607 | 57,198 | 36,607 | 59,298 | 37,951 | 43,035 | 27,543 | | | | | 16,263 | 10,408 | 59,298 | 37,951 | | |
| | | | Toscane. | | | | | 2,151 | 1,377 | 8,385 | 5,366 | 10,536 | 6,743 | 10,536 | 6,743 | 10,536 | 6,743 | 3,331 | 2,132 | | | | | 7,205 | 4,611 | 10,536 | 6,743 | 1. 69. 60 | par 100 kilog. |
| | | | Russie. | 251,773 | 161,135 | | | | | 646,433 | 413,717 | 646,433 | 413,717 | 646,433 | 413,717 | 898,206 | 574,852 | 681,803 | 436,354 | 53,727 | 34,385 | 162,676 | 104,115 | 898,206 | 574,852 | | |
| | | | Suède et Norw. | 21,816 | 13,962 | | | | | 4,283 | 2,741 | 4,283 | 2,741 | 4,283 | 2,741 | 26,099 | 16,703 | | | 26,099 | 16,703 | | | | | 26,099 | 16,703 | | |
| | | | Angleterre. | | | | | 223,703 | 143,170 | 149,327 | 95,569 | 373,030 | 238,739 | 373,030 | 238,739 | 373,030 | 238,739 | 345,447 | 219,806 | 16,705 | 10,691 | 12,878 | 8,242 | 373,030 | 238,739 | | |
| | | | Turquie. | | | | | 2,642 | 1,691 | | | 2,642 | 1,691 | 2,642 | 1,691 | 2,642 | 1,691 | 2,642 | 1,691 | | | | | 2,642 | 1,691 | | |
| | | | États-Unis. | 96,923 | 62,031 | | | 227,963 | 145,896 | 2,121,705 | 1,357,891 | 2,349,668 | 1,503,787 | 2,349,668 | 1,503,787 | 2,446,591 | 1,565,818 | 2,154,687 | 1,378,999 | 171,029 | 109,459 | 120,875 | 77,360 | 2,446,591 | 1,565,818 | | |
| | | | TOTAUX. | 395,004 | 252,803 | 126,504 | 80,962 | 646,785 | 413,943 | 3,076,774 | 1,969,135 | 3,723,559 | 2,383,078 | 3,850,063 | 2,464,040 | 4,245,067 | 2,716,843 | 3,620,850 | 2,317,345 | 294,810 | 188,678 | 329,407 | 210,820 | 4,245,067 | 2,716,843 | | |
| — védasse | 0. 40 | idem. | Pays-Bas. | | | 3,594 | 1,438 | | | | | | | 3,594 | 1,438 | 3,594 | 1,438 | 3,594 | 1,438 | | | | | 3,594 | 1,438 | | |
| | | | Prusse. | | | | | 129,311 | 51,724 | 271,108 | 108,443 | 400,419 | 160,167 | 400,419 | 160,167 | 400,419 | 160,167 | 400,419 | 160,167 | | | | | 400,419 | 160,167 | 1. 06. 00 | idem. |
| | | | TOTAUX. | | | 3,594 | 1,438 | 129,311 | 51,724 | 271,108 | 108,443 | 400,419 | 160,167 | 404,013 | 161,605 | 404,013 | 161,605 | 404,013 | 161,605 | | | | | 404,013 | 161,605 | | |
| — de savonneries et de salines | | la valeur. | France. | | | | 900 | | | | | | | | 900 | | 900 | | 900 | | | | | | 900 | «. 50. 00 | par 100 francs. |
| — de foyers | 0. 05 | le kilog. | France. | | | 4,934,300 | 148,029 | | | | | | | 4,934,300 | 148,029 | 4,934,300 | 148,029 | 4,934,300 | 148,029 | | | | | 4,934,400 | 148,029 | | |
| | | | Pays-Bas. | | | 22,025,800 | 660,774 | | | | | | | 22,025,800 | 660,774 | 22,025,800 | 660,774 | 22,023,211 | 660,696 | 2,589 | 78 | | | 22,025,800 | 660,774 | «. 21. 20 | par tonneau de mer. |
| | | | TOTAUX. | | | 26,960,100 | 808,803 | | | | | | | 26,960,100 | 808,803 | 26,960,100 | 808,803 | 26,957,511 | 808,725 | 2,589 | 78 | | | 26,960,100 | 808,803 | | |
| — anglaises (natrons) | 0. 10 | idem. | | | | | | | | | | | | | | | | | | | | | | | | 6. 36. 00 | par 100 kilog |
| CÉRUSE ou BLANC DE PLOMB | 0. 60 | idem. | France. | | | 3,614 | 2,169 | | | 381 | 229 | 381 | 229 | 3,995 | 2,398 | 3,995 | 2,398 | 3,995 | 2,398 | | | | | 3,995 | 2,398 | | |
| | | | Pays-Bas. | | | 145,293 | 87,176 | 1,132 | 679 | 1,640 | 984 | 2,772 | 1,663 | 148,065 | 88,859 | 148,065 | 88,859 | 121,899 | 73,140 | 26,166 | 15,699 | | | 148,065 | 88,859 | | |
| | | | Prusse. | | | 12,287 | 7,372 | | | 91 | 54 | 91 | 54 | 12,378 | 7,426 | 12,378 | 7,426 | 12,378 | 7,426 | | | | | 12,378 | 7,426 | 4. 24. 00 | idem. |
| | | | Villes Anséat. | | | | | | | 493 | 296 | 493 | 296 | 493 | 296 | 493 | 296 | | | 493 | 296 | | | 493 | 296 | | |
| | | | Angleterre. | | | | | 95 | 57 | | | 95 | 57 | 95 | 57 | 95 | 57 | 95 | 57 | | | | | 95 | 57 | | |
| | | | TOTAUX. | | | 161,194 | 96,717 | 1,227 | 736 | 2,605 | 1,563 | 5,832 | 2,299 | 165,026 | 99,016 | 165,026 | 99,016 | 138,367 | 83,021 | 26,659 | 15,995 | | | 165,026 | 99,016 | | |
| CHANDELLES de suif, et celles dites de composition | 1. 00 | idem. | France. | | | 36 | 36 | | | | | | | 36 | 36 | 36 | 36 | 36 | 36 | | | | | 36 | 36 | | |
| | | | Pays-Bas. | | | 68 | 68 | | | | | | | 68 | 68 | 68 | 68 | 37 | 37 | 31 | 31 | | | 68 | 68 | | |
| | | | Prusse. | | | 2,338 | 2,338 | | | | | | | 2,338 | 2,338 | 2,338 | 2,338 | 106 | 106 | 2,232 | 2,232 | | | 2,338 | 2,338 | | |
| | | | Russie. | | | | | | | 120 | 120 | 120 | 120 | 120 | 120 | 120 | 120 | 100 | 100 | 20 | 20 | | | 120 | 120 | 28. 62. 00 | idem. |
| | | | Suède et Norw. | | | | | | | 21 | 21 | 21 | 21 | 21 | 21 | 21 | 21 | 21 | 21 | | | | | 21 | 21 | | |
| | | | Angleterre. | | | | | 5 | 5 | 1,105 | 1,105 | 1,110 | 1,110 | 1,110 | 1,110 | 1,110 | 1,110 | 5 | 5 | 1,105 | 1,105 | | | 1,110 | 1,110 | | |
| | | | États-Unis. | | | | | | | 446 | 446 | 446 | 446 | 446 | 446 | 446 | 446 | 446 | 446 | | | | | 446 | 446 | | |
| | | | TOTAUX. | | | 2,442 | 2,442 | 5 | 5 | 1,692 | 1,692 | 1,697 | 1,697 | 4,139 | 4,139 | 4,139 | 4,139 | 751 | 751 | 3,388 | 3,388 | | | 4,139 | 4,139 | | |
| — bougies. (Cet article comprend aussi les chandelles transparentes, faites de blanc de baleine) | 5. 00 | idem. | France. | | | 561 | 2,805 | | | | | | | 561 | 2,805 | 561 | 2,805 | 244 | 1,220 | 317 | 1,585 | | | 561 | 2,805 | | |
| | | | Pays-Bas. | | | 160 | 800 | | | | | | | 160 | 800 | 160 | 800 | 160 | 800 | | | | | 160 | 800 | | |
| | | | Prusse. | | | 39 | 195 | | | | | | | 39 | 195 | 39 | 195 | 39 | 195 | | | | | 39 | 195 | 84. 80. 00 | idem. |
| | | | Angleterre. | | | | | 20 | 100 | | | 20 | 100 | 20 | 100 | 20 | 100 | 20 | 100 | | | | | 20 | 100 | | |
| | | | États-Unis. | | | | | | | 25 | 125 | 25 | 125 | 25 | 125 | 25 | 125 | 25 | 125 | | | | | 25 | 125 | | |
| | | | TOTAUX. | | | 760 | 3,800 | 20 | 100 | 25 | 125 | 45 | 225 | 805 | 4,025 | 805 | 4,025 | 488 | 2,440 | 317 | 1,585 | | | 805 | 4,025 | | |
| CHANVRE, en masse | 0. 80 | idem. | France. | | | 134,399 | 107,519 | | | 6,874 | 5,499 | 6,874 | 5,499 | 141,273 | 113,018 | 141,273 | 113,018 | 134,439 | 107,551 | | | 6,834 | 5,467 | 141,273 | 113,018 | | |
| | | | Pays-Bas. | 10,132 | 8,106 | 605 | 484 | | | | | | | 605 | 484 | 10,737 | 8,590 | 554 | 444 | 10,183 | 8,146 | | | 10,737 | 8,590 | | |
| | | | Prusse. | | | 1,885 | 1,508 | | | | | | | 1,885 | 1,508 | 1,885 | 1,508 | 1,885 | 1,508 | | | | | 1,885 | 1,508 | 1. 37. 80 | idem. |
| | | | Russie. | | | | | 129,707 | 103,766 | 538,209 | 430,567 | 667,916 | 534,333 | 667,916 | 534,333 | 667,916 | 534,333 | 612,096 | 489,677 | 18,520 | 14,816 | 37,300 | 29,840 | 667,916 | 534,333 | | |
| | | | Angleterre. | | | | | 37,321 | 29,856 | 58,283 | 46,627 | 95,604 | 76,483 | 95,604 | 76,483 | 95,604 | 76,483 | 82,250 | 65,784 | | | 13,374 | 10,699 | 95,604 | 76,483 | | |
| | | | Turquie. | | | | | 1,361 | 1,089 | | | 1,361 | 1,089 | 1,361 | 1,089 | 1,361 | 1,089 | 1,361 | 1,089 | | | | | 1,361 | 1,089 | | |
| | | | TOTAUX. | 10,132 | 8,106 | 136,889 | 109,511 | 168,389 | 134,711 | 603,366 | 482,693 | 771,755 | 617,404 | 908,644 | 726,915 | 918,776 | 735,021 | 852,565 | 666,053 | 28,703 | 22,962 | 57,508 | 46,006 | 918,776 | 735,021 | | |
| — peigné | 1. 00 | idem. | France. | | | 8,693 | 8,693 | | | | | | | 8,693 | 8,693 | 8,693 | 8,693 | 8,693 | 8,693 | | | | | 8,693 | 8,693 | | |
| | | | Pays-Bas. | | | 542 | 542 | | | | | | | 542 | 542 | 542 | 542 | 447 | 447 | 95 | 95 | | | 542 | 542 | | |
| | | | Prusse. | | | 2,795 | 2,795 | | | | | | | 2,795 | 2,795 | 2,795 | 2,795 | 2,795 | 2,795 | | | | | 2,795 | 2,795 | | |
| | | | Toscane. | | | | | | | 1,016 | 1,016 | 1,016 | 1,016 | 1,016 | 1,016 | 1,016 | 1,016 | 1,016 | 1,016 | | | | | 1,016 | 1,016 | 6. 36. 00 | idem. |
| | | | Angleterre. | | | | | 26 | 26 | | | 26 | 26 | 26 | 26 | 26 | 26 | 26 | 26 | | | | | 26 | 26 | | |
| | | | Turquie. | | | | | 1,334 | 1,334 | | | 1,334 | 1,334 | 1,334 | 1,334 | 1,334 | 1,334 | 1,334 | 1,334 | | | | | 1,334 | 1,334 | | |
| | | | TOTAUX. | | | 12,030 | 12,030 | 1,360 | 1,360 | 1,016 | 1,016 | 2,376 | 2,376 | 14,406 | 14,406 | 14,406 | 14,406 | 14,311 | 14,311 | 95 | 95 | | | 14,406 | 14,406 | | |

# COMMERCE DE LA BELGIQUE AVEC LES PAYS ÉTRANGERS.

## Importations.

(ÉTAT DE DÉVELOPPEMENT.)

## Année 1839.

| DÉSIGNATION DES MARCHANDISES. | TAUX MOYEN D'ÉVALUATION. | UNITÉS. | PAYS DE PROVENANCE. | MARCHANDISES — ENTRÉES : EN ENTREPÔT AU 1er JANVIER 1839. Quantités. | Valeurs. | PAR TERRE, RIVIÈRES OU CANAUX. Quantités. | Valeurs. | PAR MER ET PAR NAVIRES BELGES. Quantités. | Valeurs. | PAR MER ET PAR NAVIRES ÉTRANGERS. Quantités. | Valeurs. | TOTAL DES ENTRÉES PAR MER. Quantités. | Valeurs. | TOTAL DES ENTRÉES. Quantités. | Valeurs. | TOTAL GÉNÉRAL. Quantités. | Valeurs. | RÉPARTITION DES MARCHANDISES : MISES EN CONSOMMATION. Quantités. | Valeurs. | SORTIES EN TRANSIT. Quantités. | Valeurs. | EN ENTREPÔT AU 31 DÉCEMBRE 1839. Quantités. | Valeurs. | TOTAL GÉNÉRAL. Quantités. | Valeurs. | TARIF DES DOUANES AU 1er MAI 1841. DROITS D'ENTRÉE EN PRINCIPAL. | UNITÉS DES DROITS |
|---|---|---|---|---|---|---|---|---|---|---|---|---|---|---|---|---|---|---|---|---|---|---|---|---|---|---|---|---|---|
| | Fr. c. | | | | Francs. | | Francs. | | Francs. | | Francs. | | Francs. | | Francs. | | Francs. | | Francs. | | Francs. | | Francs. | | Francs. | | Fr.cs. 100es. | |
| **CHAPEAUX** de poils, de feutre, de laine, de paille, de toile cirée, de cuir vernissé, etc. | . . . | lavaleur. | France. | . . . | 1,128 | . . . | 88,759 | . . . | 355 | . . . | 3,870 | . . . | 4,225 | . . . | 92,984 | . . . | 94,112 | . . . | 88,147 | . . . | 4,615 | . . . | 1,350 | . . . | 94,112 | 10. 00. 00 | par 100 francs. |
| | | | Pays-Bas. | . . . | 30 | . . . | 8,745 | . . . | 180 | . . . | 10 | . . . | 190 | . . . | 8,935 | . . . | 8,965 | . . . | 5,351 | . . . | 3,614 | . . . | . . . | . . . | 8,965 | | |
| | | | Prusse. | . . . | 3,710 | . . . | 19,634 | . . . | . . . | . . . | . . . | . . . | . . . | . . . | 19,634 | . . . | 23,344 | . . . | 22,137 | . . . | 1,207 | . . . | . . . | . . . | 23,344 | | |
| | | | Villes Anséat. | . . . | 100 | . . . | . . . | . . . | . . . | . . . | . . . | . . . | . . . | . . . | . . . | . . . | 100 | . . . | 100 | . . . | . . . | . . . | . . . | . . . | 100 | | |
| | | | Hanovre. | . . . | 6,700 | . . . | . . . | . . . | . . . | . . . | . . . | . . . | . . . | . . . | . . . | . . . | 6,700 | . . . | 6,700 | . . . | . . . | . . . | . . . | . . . | 6,700 | | |
| | | | Autriche. | . . . | 4,100 | . . . | . . . | . . . | . . . | . . . | . . . | . . . | . . . | . . . | . . . | . . . | 4,100 | . . . | 4,100 | . . . | . . . | . . . | . . . | . . . | 4,100 | | |
| | | | Toscane. | . . . | . . . | . . . | . . . | . . . | 1,100 | . . . | 215 | . . . | 1,315 | . . . | 1,315 | . . . | 1,315 | . . . | 1,315 | . . . | . . . | . . . | . . . | . . . | 1,315 | | |
| | | | Angleterre. | . . . | . . . | . . . | . . . | . . . | 220 | . . . | 385 | . . . | 605 | . . . | 605 | . . . | 605 | . . . | 605 | . . . | . . . | . . . | . . . | . . . | 605 | | |
| | | | États-Unis. | . . . | 9,818 | . . . | . . . | . . . | . . . | . . . | 5,087 | . . . | 5,087 | . . . | 5,087 | . . . | 14,905 | . . . | 4,845 | . . . | 10,062 | . . . | . . . | . . . | 14,905 | | |
| | | | TOTAUX. | . . . | 25,586 | . . . | 117,138 | . . . | 1,855 | . . . | 9,567 | . . . | 11,422 | . . . | 128,560 | . . . | 154,146 | . . . | 135,298 | . . . | 19,498 | . . . | 1,350 | . . . | 154,146 | | |
| **CHARBONS** de terre et houille. (Cet article comprend aussi le fraisil) | 0.01½ | le kilog. | Pays-Bas. | . . . | . . . | 3,150 | 47 | . . . | . . . | . . . | . . . | . . . | . . . | 3,150 | 47 | 3,150 | 47 | 3,150 | 47 | . . . | . . . | . . . | . . . | 3,150 | 47 | 14. 84. 00 | par 1000 kilog (*) |
| | | | Prusse. | . . . | . . . | 1,351,774 | 20,277 | . . . | . . . | . . . | . . . | . . . | . . . | 1,351,774 | 20,277 | 1,351,774 | 20,277 | 1,351,774 | 20,277 | . . . | . . . | . . . | . . . | 1,351,774 | 20,277 | | |
| | | | Angleterre. | 227,000 | 3,405 | . . . | . . . | 1,009,598 | 15,144 | 3,516,360 | 52,745 | 4,525,958 | 67,889 | 4,525,958 | 67,889 | 4,752,958 | 71,294 | 38,008 | 570 | 4,137,000 | 62,055 | 577,950 | 8,669 | 4,752,958 | 71,294 | | |
| | | | TOTAUX. | 227,000 | 3,405 | 1,354,924 | 20,324 | 1,009,598 | 15,144 | 3,516,360 | 52,745 | 4,525,958 | 67,889 | 5,880,882 | 88,213 | 6,107,882 | 91,618 | 1,392,932 | 20,894 | 4,137,000 | 62,055 | 577,950 | 8,669 | 6,107,882 | 91,618 | | |
| — d'origine française ou importés de France. | 0.01½ | idem. | France. | . . . | . . . | 22,483,666 | 337,255 | . . . | . . . | . . . | . . . | . . . | . . . | 22,483,666 | 337,255 | 22,483,666 | 337,255 | 15,930,766 | 238,962 | 6,552,900 | 98,293 | . . . | . . . | 22,483,666 | 337,255 | 3. 30. 00 | idem. |
| — de bois | . . . | la valeur. | France. | . . . | . . . | . . . | 690 | . . . | . . . | . . . | . . . | . . . | . . . | . . . | 690 | . . . | 690 | . . . | 690 | . . . | . . . | . . . | . . . | . . . | 690 | a. 50. 00 | par 100 francs (**) |
| | | | Pays-Bas. | . . . | . . . | . . . | 78,957 | . . . | . . . | . . . | . . . | . . . | . . . | . . . | 78,957 | . . . | 78,957 | . . . | 57,136 | . . . | 21,821 | . . . | . . . | . . . | 78,957 | | |
| | | | TOTAUX. | . . . | . . . | . . . | 79,647 | . . . | . . . | . . . | . . . | . . . | . . . | . . . | 79,647 | . . . | 79,647 | . . . | 57,826 | . . . | 21,821 | . . . | . . . | . . . | 79,647 | | |
| **CHAUX** éteinte. (Cet article comprend aussi la marne calcinée) | 0. 03 | le kilog. | France. | . . . | . . . | 9,155 | 275 | . . . | . . . | . . . | . . . | . . . | . . . | 9,155 | 275 | 9,155 | 275 | 9,155 | 275 | . . . | . . . | . . . | . . . | 9,155 | 275 | 6. 36. 00 | par tonneau de mer. (***) |
| | | | Pays-Bas. | . . . | . . . | 2,400 | 72 | . . . | . . . | . . . | . . . | . . . | . . . | 2,400 | 72 | 2,400 | 72 | 2,400 | 72 | . . . | . . . | . . . | . . . | 2,400 | 72 | | |
| | | | Prusse. | . . . | . . . | 776 | 23 | . . . | . . . | . . . | . . . | . . . | . . . | 776 | 23 | 776 | 23 | 776 | 23 | . . . | . . . | . . . | . . . | 776 | 23 | | |
| | | | TOTAUX. | . . . | . . . | 12,331 | 370 | . . . | . . . | . . . | . . . | . . . | . . . | 12,331 | 370 | 12,331 | 370 | 12,331 | 370 | . . . | . . . | . . . | . . . | 12,331 | 370 | | |
| — non teinte. | 0. 02 | idem. | France. | . . . | . . . | 48,082 | 961 | . . . | . . . | . . . | . . . | . . . | . . . | 48,082 | 961 | 48,082 | 961 | 48,082 | 961 | . . . | . . . | . . . | . . . | 48,082 | 961 | 10. 60. 00 | idem. |
| | | | Pays-Bas. | . . . | . . . | 177,652 | 3,553 | . . . | . . . | . . . | . . . | . . . | . . . | 177,652 | 3,553 | 177,652 | 3,553 | 177,652 | 3,553 | . . . | . . . | . . . | . . . | 177,652 | 3,553 | | |
| | | | Prusse. | . . . | . . . | 82,131 | 1,643 | . . . | . . . | . . . | . . . | . . . | . . . | 82,131 | 1,643 | 82,131 | 1,643 | 82,131 | 1,643 | . . . | . . . | . . . | . . . | 82,131 | 1,643 | | |
| | | | TOTAUX. | . . . | . . . | 307,865 | 6,157 | . . . | . . . | . . . | . . . | . . . | . . . | 307,865 | 6,157 | 307,865 | 6,157 | 307,865 | 6,157 | . . . | . . . | . . . | . . . | 307,865 | 6,157 | | |
| **CHEVAUX**. | 360.00 | par tête. | France. | . . . | . . . | 1,243 | 447,480 | . . . | . . . | . . . | . . . | . . . | . . . | 1,243 | 447,480 | 1,243 | 447,480 | 1,243 | 447,480 | . . . | . . . | . . . | . . . | 1,243 | 447,480 | 12. 72. 00 | par tête. (****) |
| | | | Pays-Bas. | . . . | . . . | 2,478 | 892,080 | . . . | . . . | . . . | . . . | . . . | . . . | 2,478 | 892,080 | 2,478 | 892,080 | 1,390 | 500,400 | 1,088 | 391,680 | . . . | . . . | 2,478 | 892,080 | | |
| | | | Prusse. | . . . | . . . | 501 | 180,360 | . . . | . . . | 1 | 360 | 1 | 360 | 502 | 180,720 | 502 | 180,720 | 404 | 145,440 | 98 | 35,280 | . . . | . . . | 502 | 180,720 | | |
| | | | Villes Anséat. | . . . | . . . | . . . | . . . | 441 | 158,760 | . . . | . . . | 441 | 158,760 | 441 | 158,760 | 441 | 158,760 | 441 | 158,760 | . . . | . . . | . . . | . . . | 441 | 158,760 | | |
| | | | Russie. | . . . | . . . | . . . | . . . | 1 | 360 | 2 | 720 | 3 | 1,080 | 3 | 1,080 | 3 | 1,080 | 3 | 1,080 | . . . | . . . | . . . | . . . | 3 | 1,080 | | |
| | | | Angleterre. | . . . | . . . | . . . | . . . | 77 | 27,720 | 43 | 15,480 | 120 | 43,200 | 120 | 43,200 | 120 | 43,200 | 91 | 32,760 | 29 | 10,440 | . . . | . . . | 120 | 43,200 | | |
| | | | TOTAUX. | . . . | . . . | 4,222 | 1,519,920 | 519 | 186,840 | 46 | 16,560 | 565 | 203,400 | 4,787 | 1,723,320 | 4,787 | 1,723,320 | 3,572 | 1,285,920 | 1,215 | 437,400 | . . . | . . . | 4,787 | 1,723,320 | | |
| — poulains (ayant encore les dents de lait) | 120.00 | idem. | France. | . . . | . . . | 13 | 1,560 | . . . | . . . | . . . | . . . | . . . | . . . | 13 | 1,560 | 13 | 1,560 | 13 | 1,560 | . . . | . . . | . . . | . . . | 13 | 1,560 | 4. 24. 00 | idem. |
| | | | Pays-Bas. | . . . | . . . | 648 | 77,760 | . . . | . . . | . . . | . . . | . . . | . . . | 648 | 77,760 | 648 | 77,760 | 647 | 77,640 | 1 | 120 | . . . | . . . | 648 | 77,760 | | |
| | | | Prusse. | . . . | . . . | 27 | 3,240 | . . . | . . . | . . . | . . . | . . . | . . . | 27 | 3,240 | 27 | 3,240 | 27 | 3,240 | . . . | . . . | . . . | . . . | 27 | 3,240 | | |
| | | | TOTAUX. | . . . | . . . | 688 | 82,560 | . . . | . . . | . . . | . . . | . . . | . . . | 688 | 82,560 | 688 | 82,560 | 687 | 82,440 | 1 | 120 | . . . | . . . | 688 | 82,560 | | |
| **CHEVEUX**, bruts | . . . | la valeur. | France. | . . . | . . . | . . . | 5,627 | . . . | . . . | . . . | . . . | . . . | . . . | . . . | 5,627 | . . . | 5,627 | . . . | 5,477 | . . . | 150 | . . . | . . . | . . . | 5,627 | 1. 00. 00 | par 100 francs. |
| | | | Pays-Bas. | . . . | . . . | . . . | 831 | . . . | . . . | . . . | . . . | . . . | . . . | . . . | 831 | . . . | 831 | . . . | 831 | . . . | . . . | . . . | . . . | . . . | 831 | | |
| | | | Prusse. | . . . | . . . | . . . | 48 | . . . | . . . | . . . | . . . | . . . | . . . | . . . | 48 | . . . | 48 | . . . | 48 | . . . | . . . | . . . | . . . | . . . | 48 | | |
| | | | TOTAUX. | . . . | . . . | . . . | 6,506 | . . . | . . . | . . . | . . . | . . . | . . . | . . . | 6,506 | . . . | 6,356 | . . . | 6,356 | . . . | 150 | . . . | . . . | . . . | 6,506 | | |
| — ouvrés, perruques et boucles. | . . . | idem. | France. | . . . | . . . | . . . | 7,444 | . . . | . . . | . . . | . . . | . . . | . . . | . . . | 7,444 | . . . | 7,444 | . . . | 7,367 | . . . | 77 | . . . | . . . | . . . | 7,444 | 6. 00. 00 | idem. |
| | | | Pays-Bas. | . . . | . . . | . . . | 65 | . . . | . . . | . . . | . . . | . . . | . . . | . . . | 65 | . . . | 65 | . . . | 65 | . . . | . . . | . . . | . . . | . . . | 65 | | |
| | | | Prusse. | . . . | . . . | . . . | 132 | . . . | . . . | . . . | . . . | . . . | . . . | . . . | 132 | . . . | 132 | . . . | 52 | . . . | 80 | . . . | . . . | . . . | 132 | | |
| | | | Villes Anséat. | . . . | . . . | . . . | . . . | . . . | . . . | . . . | 20 | . . . | 20 | . . . | 20 | . . . | 20 | . . . | 20 | . . . | . . . | . . . | . . . | . . . | 20 | | |
| | | | TOTAUX. | . . . | . . . | . . . | 7,641 | . . . | . . . | . . . | 20 | . . . | 20 | . . . | 7,661 | . . . | 7,661 | . . . | 7,504 | . . . | 157 | . . . | . . . | . . . | 7,661 | | |
| **CHICORÉE** (racines de) vertes ou séchées. | 0. 35 | le kilog. | Pays-Bas. | . . . | . . . | 73,022 | 25,557 | . . . | . . . | . . . | . . . | . . . | . . . | 73,022 | 25,557 | 73,022 | 25,557 | 30,811 | 10,783 | 42,211 | 14,774 | . . . | . . . | 73,022 | 25,557 | 3. 00. 00 | par 100 kilog. |
| | | | Prusse. | . . . | . . . | 25 | 9 | . . . | . . . | . . . | . . . | . . . | . . . | 25 | 9 | 25 | 9 | 25 | 9 | . . . | . . . | . . . | . . . | 25 | 9 | | |
| | | | TOTAUX. | . . . | . . . | 73,047 | 25,566 | . . . | . . . | . . . | . . . | . . . | . . . | 73,047 | 25,566 | 73,047 | 25,566 | 30,836 | 10,792 | 42,211 | 14,774 | . . . | . . . | 73,047 | 25,566 | | |
| — brûlée, préparée ou moulue | 0. 45 | idem. | France. | . . . | . . . | 2,953 | 1,329 | . . . | . . . | . . . | . . . | . . . | . . . | 2,953 | 1,329 | 2,953 | 1,329 | 2,953 | 1,329 | . . . | . . . | . . . | . . . | 2,953 | 1,329 | 5. 00. 00 | idem. |
| | | | Pays-Bas. | . . . | . . . | 84,115 | 37,851 | . . . | . . . | . . . | . . . | . . . | . . . | 84,115 | 37,851 | 84,115 | 37,851 | 50,454 | 22,695 | 33,681 | 15,156 | . . . | . . . | 84,115 | 37,851 | | |
| | | | Prusse. | . . . | . . . | 1,064 | 479 | . . . | . . . | . . . | . . . | . . . | . . . | 1,064 | 479 | 1,064 | 479 | 1,064 | 479 | . . . | . . . | . . . | . . . | 1,064 | 479 | | |
| | | | TOTAUX. | . . . | . . . | 88,132 | 39,659 | . . . | . . . | . . . | . . . | . . . | . . . | 88,132 | 39,659 | 88,132 | 39,659 | 54,451 | 24,503 | 33,681 | 15,156 | . . . | . . . | 88,132 | 39,659 | | |
| **CHOCOLAT**. | 3. 00 | idem. | France. | . . . | . . . | 1,382 | 4,146 | . . . | . . . | 17 | 51 | 17 | 51 | 1,399 | 4,197 | 1,399 | 4,197 | 1,365 | 4,095 | 34 | 102 | . . . | . . . | 1,399 | 4,197 | 25. 44. 00 | idem. |
| | | | Pays-Bas. | . . . | . . . | 577 | 1,731 | . . . | . . . | . . . | . . . | . . . | . . . | 577 | 1,731 | 577 | 1,731 | 566 | 1,698 | 11 | 33 | . . . | . . . | 577 | 1,731 | | |
| | | | Prusse. | . . . | . . . | 3 | 9 | . . . | . . . | . . . | . . . | . . . | . . . | 3 | 9 | 3 | 9 | 3 | 9 | . . . | . . . | . . . | . . . | 3 | 9 | | |
| | | | Portugal. | . . . | . . . | . . . | . . . | 26 | 78 | . . . | . . . | 26 | 78 | 26 | 78 | 26 | 78 | 26 | 78 | . . . | . . . | . . . | . . . | 26 | 78 | | |
| | | | États-Unis. | . . . | . . . | . . . | . . . | . . . | . . . | 2 | 6 | 2 | 6 | 2 | 6 | 2 | 6 | 2 | 6 | . . . | . . . | . . . | . . . | 2 | 6 | | |
| | | | TOTAUX. | . . . | . . . | 1,962 | 5,886 | 26 | 78 | 19 | 57 | 45 | 135 | 2,007 | 6,021 | 2,007 | 6,021 | 1,962 | 5,886 | 45 | 135 | . . . | . . . | 2,007 | 6,021 | | |
| **CIDRE**, en cercles. | 0. 25 | le litre. | France. | . . . | . . . | 380 | 95 | . . . | . . . | 144 | 36 | 144 | 36 | 524 | 131 | 524 | 131 | 524 | 131 | . . . | . . . | . . . | . . . | 524 | 131 | 15. 90. 00 | par hectolitre |
| | | | Angleterre. | . . . | . . . | . . . | . . . | 609 | 152 | 226 | 57 | 835 | 209 | 835 | 209 | 835 | 209 | 835 | 209 | . . . | . . . | . . . | . . . | 835 | 209 | | |
| | | | États-Unis. | . . . | . . . | . . . | . . . | . . . | . . . | 161 | 40 | 161 | 40 | 161 | 40 | 161 | 40 | 161 | 40 | . . . | . . . | . . . | . . . | 161 | 40 | | |
| | | | TOTAUX. | . . . | . . . | 380 | 95 | 609 | 152 | 531 | 133 | 1,140 | 285 | 1,520 | 380 | 1,520 | 380 | 1,520 | 380 | . . . | . . . | . . . | . . . | 1,520 | 380 | | |
| — en bouteilles de 116 ou plus à l'hectolitre. | 0. 47 | la pièce. | France. | . . . | . . . | 9 | 4 | . . . | . . . | . . . | . . . | . . . | . . . | 9 | 4 | 9 | 4 | 9 | 4 | . . . | . . . | . . . | . . . | 9 | 4 | 22. 26. 00 | par 100 pièces (*****) |
| | | | États-Unis. | . . . | . . . | . . . | . . . | 9 | 4 | . . . | . . . | 9 | 4 | 9 | 4 | 9 | 4 | 9 | 4 | . . . | . . . | . . . | . . . | 9 | 4 | | |
| | | | TOTAUX. | . . . | . . . | 9 | 4 | 9 | 4 | . . . | . . . | 9 | 4 | 18 | 8 | 18 | 8 | 18 | 8 | . . . | . . . | . . . | . . . | 18 | 8 | | |
| — en cruches à eau de Seltz. | 0. 47 | idem. | . . . . | . . . | . . . | . . . | . . . | . . . | . . . | . . . | . . . | . . . | . . . | . . . | . . . | . . . | . . . | . . . | . . . | . . . | . . . | . . . | . . . | . . . | . . . | 31. 80. 00 | idem. (******) |

(*) Voir Litta M aux notes imprimées à la fin du tableau.
(**) Voir Litta N idem.
(***) Voir Litta O idem.
(****) Voir Litta P idem.
(*****) Voir Litta Q idem.
(******) Voir Litta R idem.

# COMMERCE DE LA BELGIQUE AVEC LES PAYS ÉTRANGERS.

## Importations.

(ÉTAT DE DÉVELOPPEMENT.)

## Année 1839.

| DÉSIGNATION DES MARCHANDISES. | TAUX MOYEN D'ÉVALUATION. | UNITÉS. | PAYS DE PROVENANCE | MARCHANDISES — ENTRÉES : EN ENTREPÔT AU 1er JANVIER 1839 — Quantités. | Valeurs | PAR TERRE, RIVIÈRES OU CANAUX. — Quantités. | Valeurs. | PAR MER ET PAR NAVIRES BELGES. — Quantités. | Valeurs | PAR MER ET PAR NAVIRES ÉTRANGERS — Quantités. | Valeurs. | TOTAL DES ENTRÉES PAR MER. — Quantités. | Valeurs. | TOTAL DES ENTRÉES. — Quantités. | Valeurs. | TOTAL GÉNÉRAL. — Quantités. | Valeurs. | RÉPARTITION DES MARCHANDISES : MISES EN CONSOMMATION. — Quantités. | Valeurs. | SORTIES EN TRANSIT. — Quantités. | Valeurs. | EN ENTREPÔT AU 31 DÉCEMBRE 1839. — Quantités. | Valeurs. | TOTAL GÉNÉRAL. — Quantités. | Valeurs. | TARIF DES DOUANES AU 1er MAI 1841. DROITS D'ENTRÉE EN PRINCIPAL. | UNITÉS DES DROITS. |
|---|---|---|---|---|---|---|---|---|---|---|---|---|---|---|---|---|---|---|---|---|---|---|---|---|---|---|---|---|---|
| | Fr. c. | | | | Francs. | | Francs. | | Francs | | Francs. | | Francs. | | Francs. | | Francs. | | Francs. | | Francs. | | Francs. | | Francs. | | Francs. | Fr, cs. 100cs. | |
| CIRE, brute. (Cet article comprend aussi la cire en rayons et la cire d'arbres) | 2. 87 | le kilog. | France | | | 1,008 | 2,892 | | | | | | | 1,008 | 2,892 | 1,008 | 2,892 | 1,008 | 2,892 | | | | | 1,008 | 2,892 | | |
| | | | Pays-Bas | | | 13,157 | 37,761 | 153 | 439 | | | 153 | 439 | 13,310 | 38,200 | 13,310 | 38,200 | 13,087 | 37,560 | 223 | 640 | | | 13,310 | 38,200 | | |
| | | | Prusse | | | 1,033 | 2,965 | | | | | | | 1,033 | 2,965 | 1,033 | 2,965 | 1,033 | 2,965 | | | | | 1,033 | 2,965 | | |
| | | | Villes Anséat. | | | | | 17,168 | 49,272 | 10,470 | 30,049 | 27,638 | 79,321 | 27,638 | 79,321 | 27,638 | 79,321 | 27,638 | 79,321 | | | | | 27,638 | 79,321 | | |
| | | | Russie | | | | | | | 3,096 | 8,885 | 3,096 | 8,885 | 3,096 | 8,885 | 3,096 | 8,885 | 3,096 | 8,885 | | | | | 3,096 | 8,885 | | |
| | | | Angleterre | | | | | 1,757 | 5,045 | | | 1,757 | 5,045 | 1,757 | 5,045 | 1,757 | 5,045 | 1,757 | 5,045 | | | | | 1,757 | 5,045 | 2. 12. 00 | par 100 kilog. |
| | | | Turquie | | | | | 581 | 1,668 | | | 581 | 1,668 | 581 | 1,668 | 581 | 1,668 | 581 | 1,668 | | | | | 581 | 1,668 | | |
| | | | Alger | | | | | | | 1,713 | 4,916 | 1,713 | 4,916 | 1,713 | 4,916 | 1,713 | 4,916 | 1,713 | 4,916 | | | | | 1,713 | 4,916 | | |
| | | | États-Unis | | | | | | | 601 | 1,725 | 601 | 1,725 | 601 | 1,725 | 601 | 1,725 | 601 | 1,725 | | | | | 601 | 1,725 | | |
| | | | Cuba | | | | | 898 | 2,577 | 2,426 | 6,963 | 3,324 | 9,540 | 3,324 | 9,540 | 3,324 | 9,540 | 3,324 | 9,540 | | | | | 3,324 | 9,540 | | |
| | | | Brésil | | | | | 54 | 155 | | | 54 | 155 | 54 | 155 | 54 | 155 | 54 | 155 | | | | | 54 | 155 | | |
| | | | TOTAUX | | | 15,198 | 43,618 | 20,611 | 59,154 | 18,306 | 52,538 | 38,917 | 111,692 | 54,115 | 155,310 | 54,115 | 155,310 | 53,892 | 154,670 | 223 | 640 | | | 54,115 | 155,310 | | |
| — blanchie | 3. 31 | idem. | France | | | 310 | 1,026 | | | | | | | 310 | 1,026 | 310 | 1,026 | 310 | 1,026 | | | | | 310 | 1,026 | | |
| | | | Pays-Bas | | | 3,178 | 10,519 | | | | | | | 3,178 | 10,519 | 3,178 | 10,519 | 3,178 | 10,519 | | | | | 3,178 | 10,519 | | |
| | | | Prusse | | | 159 | 527 | | | | | | | 159 | 527 | 159 | 527 | 159 | 527 | | | | | 159 | 527 | 12. 72. 00 | idem. |
| | | | Angleterre | | | | | 3,303 | 10,933 | | | 3,303 | 10,933 | 3,303 | 10,933 | 3,303 | 10,933 | 828 | 2,741 | 2,475 | 8,192 | | | 3,303 | 10,933 | | |
| | | | TOTAUX | | | 3,647 | 12,072 | 3,303 | 10,933 | | | 3,303 | 10,933 | 6,950 | 23,005 | 6,950 | 23,005 | 4,475 | 14,813 | 2,475 | 8,192 | | | 6,950 | 23,005 | | |
| — à cacheter | | la valeur. | France | | | | 1,036 | | | | 115 | | 115 | | 1,151 | | 1,151 | | 1,110 | | 41 | | | | 1,151 | | |
| | | | Pays-Bas | | | | 5,241 | | | | | | | | 5,241 | | 5,241 | | 1,939 | | 3,302 | | | | 5,241 | | |
| | | | Prusse | | | | 1,168 | | | | | | | | 1,168 | | 1,168 | | 1,168 | | | | | | 1,168 | 6. 00. 00 | par 100 francs. |
| | | | Angleterre | | | | | | 12 | | 36 | | 48 | | 48 | | 48 | | 48 | | | | 410 | | 48 | | |
| | | | Brésil | | | | | | 410 | | | | 410 | | 410 | | 410 | | | | | | | | 410 | | |
| | | | TOTAUX | | | | 7,445 | | 422 | | 151 | | 573 | | 8,018 | | 8,018 | | 4,265 | | 3,343 | | 410 | | 8,018 | | |
| COBALT | 3. 10 | le kilog. | Prusse | | | 479 | 1,485 | | | | | | | 479 | 1,485 | 479 | 1,485 | 473 | 1,466 | 6 | 19 | | | 479 | 1,485 | libre. | |
| | | | Angleterre | | | | | 673 | 2,086 | | | 673 | 2,086 | 673 | 2,086 | 673 | 2,086 | 621 | 1,925 | 52 | 161 | | | 673 | 2,086 | | |
| | | | TOTAUX | | | 479 | 1,485 | 673 | 2,086 | | | 673 | 2,086 | 1,152 | 3,571 | 1,152 | 3,571 | 1,094 | 3,391 | 58 | 180 | | | 1,152 | 3,571 | | |
| COCHENILLE. (Cet article comprend aussi les silvestres) | 24. 00 | idem. | France | | | 463 | 11,112 | | | 412 | 9,888 | 412 | 9,888 | 875 | 21,000 | 875 | 21,000 | 693 | 16,632 | 182 | 4,368 | | | 875 | 21,000 | | |
| | | | Prusse | | | 154 | 3,696 | | | | | | | 154 | 3,696 | 154 | 3,696 | 154 | 3,696 | | | | | 154 | 3,696 | | |
| | | | Angleterre | 528 | 7,872 | | | 3,852 | 92,448 | 312 | 7,488 | 4,164 | 99,936 | 4,164 | 99,936 | 4,492 | 107,808 | 3,816 | 91,584 | 676 | 16,224 | | | 4,492 | 107,808 | «. 21. 20 | par kilog |
| | | | États-Unis | 1,857 | 44,568 | | | | | | | | | | | 1,857 | 44,568 | | | 1,299 | 31,176 | 558 | 13,392 | 1,857 | 44,568 | | |
| | | | TOTAUX | 2,185 | 52,440 | 617 | 14,808 | 3,852 | 92,448 | 724 | 17,376 | 4,576 | 109,824 | 5,193 | 124,632 | 7,378 | 177,072 | 4,663 | 111,912 | 2,157 | 51,768 | 558 | 13,392 | 7,378 | 177,072 | | |
| COLCOTHAR (caput mortuum) | 3. 00 | idem. | Pays-Bas | | | 179 | 537 | 89 | 267 | 1,307 | 3,921 | 1,396 | 4,188 | 1,575 | 4,725 | 1,575 | 4,725 | 1,478 | 4,434 | 97 | 291 | | | 1,575 | 4,725 | | |
| | | | Prusse | | | 2,173 | 6,519 | | | 791 | 2,373 | 791 | 2,373 | 2,964 | 8,892 | 2,964 | 8,892 | 2,954 | 8,862 | 10 | 30 | | | 2,964 | 8,892 | «. 63. 60 | par 100 kilog. |
| | | | TOTAUX | | | 2,352 | 7,056 | 89 | 267 | 2,098 | 6,294 | 2,187 | 6,561 | 4,539 | 13,617 | 4,539 | 13,617 | 4,452 | 13,296 | 107 | 321 | | | 4,539 | 13,617 | | |
| COLLE de poisson | 36. 00 | idem. | France | | | 48 | 1,728 | | | | | | | 48 | 1,728 | 48 | 1,728 | 48 | 1,728 | | | | | 48 | 1,728 | | |
| | | | Pays-Bas | | | 7 1/2 | 270 | | | | | | | 7 1/2 | 270 | 7 1/2 | 270 | 7 1/2 | 270 | | | | | 7 1/2 | 270 | | |
| | | | Prusse | | | 215 | 7,740 | | | | | | | 215 | 7,740 | 215 | 7,740 | 204 | 7,344 | 11 | 396 | | | 215 | 7,740 | | |
| | | | Villes Anséat. | | | | | 20 | 720 | | | 20 | 720 | 20 | 720 | 20 | 720 | 20 | 720 | | | | | 20 | 720 | 21. 20. 00 | idem. |
| | | | Russie | | | | | | | 2,778 | 100,008 | 2,778 | 100,008 | 2,778 | 100,008 | 2,778 | 100,008 | 2,778 | 100,008 | | | | | 2,778 | 100,008 | | |
| | | | Angleterre | 2,523 | 83,628 | | | | | 92 | 3,312 | 92 | 3,312 | 92 | 3,312 | 2,415 | 86,940 | 654 | 23,544 | 600 | 21,600 | 1,161 | 41,796 | 2,415 | 86,940 | | |
| | | | Brésil | 1,351 | 48,636 | | | 461 | 16,596 | | | 461 | 16,596 | 461 | 16,596 | 1,812 | 65,232 | 523 | 18,828 | | | 1,289 | 46,404 | 1,812 | 65,232 | | |
| | | | TOTAUX | 5,674 | 132,264 | 270 1/2 | 9,738 | 481 | 17,316 | 2,870 | 103,320 | 5,351 | 120,636 | 5,621 1/2 | 130,374 | 7,295 1/2 | 262,638 | 4,254 1/2 | 152,442 | 611 | 21,996 | 2,450 | 88,200 | 7,295 1/2 | 262,638 | | |
| — forte | 1. 40 | idem. | France | | | 129 | 180 | | | | | | | 129 | 180 | 129 | 180 | 129 | 180 | | | | | 129 | 180 | | |
| | | | Pays-Bas | | | 9,988 | 13,983 | 599 | 839 | | | 599 | 839 | 10,587 | 14,822 | 10,587 | 14,822 | 9,624 | 13,474 | 963 | 1,348 | | | 10,587 | 14,822 | 8. 48. 00 | idem. |
| | | | Prusse | | | 2,467 | 3,454 | | | | | | | 2,467 | 3,454 | 2,467 | 3,454 | 1,845 | 2,583 | 622 | 871 | | | 2,467 | 3,454 | | |
| | | | TOTAUX | | | 12,584 | 17,617 | 599 | 839 | | | 599 | 839 | 13,183 | 18,456 | 13,183 | 18,456 | 11,598 | 16,257 | 1,585 | 2,219 | | | 13,183 | 18,456 | | |
| COLOQUINTE | 10. 00 | idem. | Prusse | | | 242 | 2,420 | | | | | | | 242 | 2,420 | 242 | 2,420 | 242 | 2,420 | | | | | 242 | 2,420 | | |
| | | | Espagne | | | | | | | 262 | 2,620 | 262 | 2,620 | 262 | 2,620 | 262 | 2,620 | 262 | 2,620 | | | | | 262 | 2,620 | 4. 24. 00 | idem. |
| | | | Maroc | | | | | 73 | 750 | | | 73 | 750 | 73 | 750 | 73 | 750 | 73 | 750 | | | | | 73 | 750 | | |
| | | | TOTAUX | | | 242 | 2,420 | 73 | 750 | 262 | 2,620 | 335 | 3,370 | 577 | 5,770 | 577 | 5,770 | 577 | 5,770 | | | | | 577 | 5,770 | | |
| COQUILLAGES. (Cet article comprend aussi les moules provenant de la pêche étrangère) | | la valeur. | France | | | | 1,907 | | | | | | | | 1,907 | | 1,907 | | 1,907 | | | | | | 1,907 | | |
| | | | Pays-Bas | | | | 24,395 | | 5 | | | | 5 | | 24,400 | | 24,400 | | 24,320 | | 80 | | | | 24,400 | | |
| | | | Prusse | | | | 50 | | | | | | | | 50 | | 50 | | 50 | | | | | | 50 | | |
| | | | Deux Siciles | | | | | | | | 99 | | 99 | | 99 | | 99 | | 99 | | | | | | 99 | | |
| | | | Angleterre | | | | | | 140 | | 50 | | 190 | | 190 | | 190 | | 190 | | | | | | 190 | 1. 00. 00 | par 100 francs. |
| | | | Alger | | | | | | | | 500 | | 500 | | 500 | | 500 | | 500 | | | | | | 500 | | |
| | | | États-Unis | | | | | | | | 70 | | 70 | | 70 | | 70 | | 70 | | | | | | 70 | | |
| | | | Cuba | | | | | | 114 | | | | 114 | | 114 | | 114 | | 114 | | | | | | 114 | | |
| | | | Haïti | | | | | | 850 | | | | 850 | | 850 | | 850 | | 850 | | | | | | 850 | | |
| | | | Brésil | | | | | | | | 6 | | 6 | | 6 | | 6 | | 6 | | | | | | 6 | | |
| | | | TOTAUX | | | | 26,352 | | 1,089 | | 725 | | 1,814 | | 28,166 | | 28,166 | | 28,086 | | 80 | | | | 28,166 | | |
| CORAIL, brut (tel qu'il est trouvé par les pêcheurs) | | idem. | Autriche | | | | | | | | 138 | | 138 | | 138 | | 138 | | | | 138 | | | | 138 | 1. 00. 00 | idem. |
| — ouvré (taillé en grains ou en ayant reçu la forme) | | idem. | | | | | | | | | | | | | | | | | | | | | | | | 5. 00. 00 | idem. |
| CORDAGES : cables et haubans, et toutes autres espèces de cordages. (Cet article comprend les cordages d'écorces d'arbres et les cordages vieux pouvant encore servir à la navigation) | 1. 08 | le kilog. | France | | | 1,284 | 1,387 | | | | | | | 1,284 | 1,387 | 1,284 | 1,387 | 1,284 | 1,387 | | | | | 1,284 | 1,387 | | |
| | | | Pays-Bas | | | 2,188 | 2,363 | | | | | | | 2,188 | 2,363 | 2,188 | 2,363 | 531 | 573 | 1,657 | 1,790 | | | 2,188 | 2,363 | | |
| | | | Prusse | | | 195 | 210 | | | | | | | 195 | 210 | 195 | 210 | 131 | 141 | | | 64 | 69 | 195 | 210 | 21. 20. 00 | par 100 kilog. |
| | | | Autriche | 131 | 141 | | | | | | | | | | | 131 | 141 | 131 | 141 | | | | | 131 | 141 | | |
| | | | Toscane | 585 | 632 | | | | | | | | | | | 585 | 632 | 585 | 632 | | | | | 585 | 632 | | |
| | | | Angleterre | 648 | 700 | | | 109 | 118 | | | 109 | 118 | 109 | 118 | 757 | 818 | 757 | 818 | | | | | 757 | 818 | | |
| | | | TOTAUX | 1,364 | 1,473 | 3,667 | 3,960 | 109 | 118 | | | 109 | 118 | 3,776 | 4,078 | 5,140 | 5,551 | 3,419 | 3,692 | 1,657 | 1,790 | 64 | 69 | 5,140 | 5,551 | | |
| — vieux et usés, ne pouvant plus servir à la navigation, ainsi que ceux coupés en pièces ou réduits en filasse | 0. 25 | idem. | | | | | | | | | | | | | | | | | | | | | | | | «. 19. 60 | idem. |

# COMMERCE DE LA BELGIQUE AVEC LES PAYS ÉTRANGERS.

## Importations. (ÉTAT DE DÉVELOPPEMENT.) Année 1839.

| DÉSIGNATION DES MARCHANDISES. | TAUX MOYEN D'ÉVALUATION. | UNITÉS. | PAYS DE PROVENANCE. | MARCHANDISES — EN ENTREPÔT AU 1er JANVIER 1839 | | ENTRÉES : PAR TERRE, RIVIÈRES OU CANAUX. | | PAR MER ET PAR NAVIRES BELGES. | | PAR MER ET PAR NAVIRES ÉTRANGERS. | | TOTAL DES ENTRÉES PAR MER | | TOTAL DES ENTRÉES. | | TOTAL GÉNÉRAL. | | RÉPARTITION DES MARCHANDISES : MISES EN CONSOMMATION. | | SORTIES EN TRANSIT. | | EN ENTREPÔT AU 31 DÉCEMBRE 1839. | | TOTAL GÉNÉRAL. | | TARIF DES DOUANES AU 1er MAI 1841. DROITS D'ENTRÉE EN PRINCIPAL. | UNITÉS DES DROITS. |
|---|---|---|---|---|---|---|---|---|---|---|---|---|---|---|---|---|---|---|---|---|---|---|---|---|---|---|---|
| | | | | Quantités. | Valeurs. | Quantités. | Valeurs. | Quantités. | Valeurs. | Quantités. | Valeurs. | Quantités. | Valeurs. | Quantités. | Valeurs. | Quantités. | Valeurs. | Quantités. | Valeurs. | Quantités. | Valeurs. | Quantités. | Valeurs. | Quantités. | Valeurs. | Quantités. | Valeurs. | | |
| | Fr. c. | | | | Francs. | | Francs. | | Francs. | | Francs. | | Francs. | | Francs. | | Francs. | | Francs. | | Francs. | | Francs. | | Francs. | Fr. Ct. 100es. | |
| CORDES DE BOYAUX, pour instruments de musique, etc. | | la valeur. | France | | | | 13,086 | | | | 400 | | 400 | | 13,486 | | 13,486 | | 8,048 | | 5,438 | | | | 13,486 | | |
| | | | Pays-Bas | | | | 715 | | | | | | | | 715 | | 715 | | 575 | | 140 | | | | 715 | | par 100 francs |
| | | | Prusse | | | | 1,408 | | | | | | | | 1,408 | | 1,408 | | 1,295 | | 113 | | | | 1,408 | 4. 00. 00 | |
| | | | Deux-Siciles | | | | | | | | 45 | | 45 | | 45 | | 45 | | 45 | | | | | | 45 | | |
| | | | Angleterre | | | | | | 155 | | | | 155 | | 155 | | 155 | | 155 | | | | | | 155 | | |
| | | | TOTAUX. | | | | 15,209 | | 155 | | 445 | | 600 | | 15,809 | | 15,809 | | 10,118 | | 5,691 | | | | 15,809 | | |
| CORNE DE CERF (rapée) | 0. 70 | le kilog. | France | | | 2,150 | 1,505 | | | | | | | 2,150 | 1,505 | 2,150 | 1,505 | 2,150 | 1,505 | | | | | 2,150 | 1,505 | | |
| | | | Pays-Bas | | | 558 | 390 | | | 361 | 253 | 361 | 253 | 919 | 643 | 919 | 643 | 919 | 645 | | | | | 919 | 643 | « . 42. 40 | par 100 kilog |
| | | | Prusse | | | 1,858 | 1,301 | | | 324 | 227 | 324 | 227 | 2,182 | 1,528 | 2,182 | 1,528 | 2,182 | 1,528 | | | | | 2,182 | 1,528 | | |
| | | | TOTAUX. | | | 4,566 | 3,196 | | | 685 | 480 | 685 | 480 | 5,251 | 3,676 | 5,251 | 3,676 | 5,251 | 3,676 | | | | | 5,251 | 3,676 | | |
| CORNES et bouts de cornes de bœufs, de vaches, de moutons, de chèvres, etc. | | la valeur. | France | | 600 | | 1,638 | | | | 1,360 | | 1,360 | | 2,998 | | 3,598 | | 1,638 | | 200 | | 1,760 | | 3,598 | | |
| | | | Pays-Bas | | | | 764 | | | | | | | | 764 | | 764 | | 764 | | | | | | 764 | | |
| | | | Prusse | | | | 1,145 | | | | | | | | 1,145 | | 1,145 | | 1,145 | | | | | | 1,145 | | |
| | | | Villes Anséat. | | | | | | | | 100 | | 100 | | 100 | | 100 | | 100 | | | | | | 100 | | |
| | | | Toscane | | | | | | | | 10 | | 10 | | 10 | | 10 | | 10 | | | | | | 10 | | par 100 francs |
| | | | Angleterre | | 8,210 | | | | 36,480 | | 17,150 | | 53,630 | | 53,630 | | 61,840 | | 17,420 | | 36,060 | | 8,360 | | 61,840 | 1. 00. 00 | |
| | | | États-Unis | | 9,944 | | | | | | | | | | | | 9,944 | | 2,412 | | 6,300 | | 1,232 | | 9,944 | | |
| | | | Brésil | | | | | | 1,500 | | 4,774 | | 6,274 | | 6,274 | | 6,274 | | 1,814 | | 3,760 | | 700 | | 6,274 | | |
| | | | Rio de la Plata | | 47,896 | | | | 2,900 | | 19,862 | | 22,762 | | 22,762 | | 70,658 | | 14,715 | | 39,632 | | 16,315 | | 70,658 | | |
| | | | TOTAUX. | | 66,650 | | 3,547 | | 40,880 | | 45,256 | | 84,136 | | 87,685 | | 154,333 | | 40,016 | | 85,952 | | 28,365 | | 154,333 | | |
| — id. de cerfs, de chevreuils, de rennes et autres semblables | | idem. | France | | | | 548 | | | | 185 | | 185 | | 733 | | 733 | | 733 | | | | | | 733 | | |
| | | | Pays-Bas | | | | 294 | | | | | | | | 294 | | 294 | | 294 | | | | | | 294 | 1. 00. 00 | idem. |
| | | | Prusse | | | | 50 | | | | | | | | 50 | | 50 | | 50 | | | | | | 50 | | |
| | | | TOTAUX. | | | | 892 | | | | 185 | | 185 | | 1,077 | | 1,077 | | 1,077 | | | | | | 1,077 | | |
| COTON EN LAINE. (Cet article comprend le coton avec ou sans graine, le coton teint, ainsi que les déchets et rebuts de coton) | 1. 70 | le kilog. | France | 568 | 966 | 177,346 | 301,489 | 24,195 | 41,131 | 113,037 | 192,165 | 137,232 | 233,294 | 314,578 | 534,783 | 315,146 | 535,749 | 305,588 | 519,500 | 9,558 | 16,249 | | | 315,146 | 535,749 | | |
| | | | Pays-Bas | 7,218 | 12,270 | 105,943 | 180,103 | 53,271 | 90,561 | 15,800 | 26,860 | 69,071 | 117,421 | 175,014 | 297,524 | 182,252 | 309,794 | 182,050 | 309,485 | 182 | 309 | | | 182,232 | 309,794 | | |
| | | | Prusse | | | 46 | 78 | | | | | | | 46 | 78 | 46 | 78 | 46 | 78 | | | | | 46 | 78 | | |
| | | | Villes Anséat. | 2,421 | 4,116 | | | 76 | 129 | | | 76 | 129 | 76 | 129 | 2,497 | 4,245 | 2,497 | 4,245 | | | | | 2,497 | 4,245 | | |
| | | | Danemarck | | | | | | | 1,583 | 2,691 | 1,583 | 2,691 | 1,583 | 2,691 | 1,583 | 2,691 | 1,583 | 2,691 | | | | | 1,583 | 2,691 | | par 100 kilog |
| | | | Toscane | | | | | | | 6,201 | 10,542 | 6,201 | 10,542 | 6,201 | 10,542 | 6,201 | 10,542 | 6,201 | 10,542 | | | | | 6,201 | 10,542 | 1. 69. 60 | |
| | | | Angleterre | 39,077 | 66,450 | | | 1,377,788 | 2,342,240 | 1,147,594 | 1,950,570 | 2,525,182 | 4,292,810 | 2,525,182 | 4,292,810 | 2,564,259 | 4,359,240 | 2,463,246 | 4,187,518 | 22,378 | 38,043 | 78,635 | 133,679 | 2,564,259 | 4,359,240 | | |
| | | | Égypte | | | | | | | 148,942 | 253,201 | 148,942 | 253,201 | 148,942 | 253,201 | 148,942 | 253,201 | | | | | 148,942 | 253,201 | 148,942 | 253,201 | | |
| | | | États-Unis | 135,091 | 229,655 | | | 59,205 | 100,648 | 1,050,278 | 1,785,473 | 1,109,483 | 1,886,121 | 1,109,483 | 1,886,121 | 1,244,574 | 2,115,776 | 997,764 | 1,696,199 | 111,841 | 190,130 | 134,969 | 229,447 | 1,244,574 | 2,115,776 | | |
| | | | Haïti | 18,344 | 31,185 | | | | | 104,210 | 177,157 | 104,210 | 177,157 | 104,210 | 177,157 | 122,554 | 208,342 | 72,286 | 122,887 | 50,268 | 85,455 | | | 122,554 | 208,342 | | |
| | | | Brésil | | | | | 45,690 | 77,673 | | | 45,690 | 77,673 | 45,690 | 77,673 | 45,690 | 77,673 | 39,821 | 67,695 | 4,001 | 6,802 | 1,868 | 3,176 | 45,690 | 77,673 | | |
| | | | TOTAUX. | 202,719 | 344,622 | 283,335 | 481,670 | 1,560,225 | 2,652,382 | 2,587,445 | 4,398,657 | 4,147,670 | 7,051,059 | 4,431,005 | 7,532,709 | 4,633,724 | 7,877,331 | 4,071,082 | 6,920,840 | 198,228 | 336,988 | 364,414 | 619,503 | 4,633,724 | 7,877,331 | | |
| COUPEROSE (sulfate de fer) | 0. 18 | idem. | France | | | 187,965 | 33,834 | | | | | | | 187,965 | 33,834 | 187,965 | 33,834 | 187,965 | 33,834 | | | | | 187,965 | 33,834 | | |
| | | | Pays-Bas | | | 5,590 | 1,006 | | | 2,003 | 361 | 2,003 | 361 | 7,593 | 1,367 | 7,593 | 1,367 | 5,464 | 984 | 2,129 | 383 | | | 7,593 | 1,367 | « . 63. 60 | idem. |
| | | | Prusse | | | 78,993 | 14,219 | | | | | | | 78,993 | 14,219 | 78,993 | 14,219 | 78,980 | 14,216 | 13 | 3 | | | 78,993 | 14,219 | | |
| | | | Angleterre | | | | | | | 27,388 | 4,929 | 27,388 | 4,929 | 27,388 | 4,929 | 27,388 | 4,929 | 27,388 | 4,929 | | | | | 27,388 | 4,929 | | |
| | | | TOTAUX. | | | 272,548 | 49,059 | | | 29,391 | 5,290 | 29,391 | 5,290 | 301,939 | 54,349 | 301,939 | 54,349 | 299,797 | 53,963 | 2,142 | 386 | | | 301,939 | 54,349 | | |
| COUTELLERIE | | la valeur. | France | | 250 | | 19,999 | | | | | | | | 19,999 | | 20,249 | | 15,683 | | 4,566 | | | | 20,249 | | |
| | | | Pays-Bas | | | | 16,499 | | 1,299 | | | | 1,299 | | 17,798 | | 17,798 | | 913 | | 16,885 | | | | 17,798 | 6. 00. 00 | par 100 francs |
| | | | Prusse | | 3,082 | | 74,252 | | | | | | | | 74,252 | | 77,334 | | 45,387 | | 28,865 | | 3,082 | | 77,334 | | |
| | | | Villes Anséat. | | | | | | 310 | | | | 310 | | 310 | | 310 | | 310 | | | | | | 310 | | |
| | | | Angleterre | | | | | | 48,076 | | 8,720 | | 56,796 | | 56,796 | | 56,796 | | 49,255 | | 6,111 | | 1,450 | | 56,796 | | |
| | | | TOTAUX. | | 3,332 | | 110,750 | | 49,685 | | 8,720 | | 58,405 | | 169,155 | | 172,487 | | 111,528 | | 56,427 | | 4,532 | | 172,487 | | |
| CRAIE BLANCHE, non moulue | 0. 10 | le kilog. | France | | | 8,705 | 871 | | | | | | | 8,705 | 871 | 8,705 | 871 | 8,705 | 871 | | | | | 8,705 | 871 | | |
| | | | Pays-Bas | | | 202 | 20 | | | 742 | 74 | 742 | 74 | 944 | 94 | 944 | 94 | 782 | 78 | 162 | 16 | | | 944 | 94 | « . 42. 40 | par last (2000 kil.) |
| | | | Prusse | | | 151 | 15 | | | | | | | 151 | 15 | 151 | 15 | 115 | 11 | 36 | 4 | | | 151 | 15 | | |
| | | | TOTAUX | | | 9,058 | 906 | | | 742 | 74 | 742 | 74 | 9,800 | 980 | 9,800 | 980 | 9,602 | 960 | 198 | 20 | | | 9,800 | 980 | | |
| — moulue | 0. 11 | idem. | France | | | 39,498 | 4,345 | | | | | | | 39,498 | 4,345 | 39,498 | 4,345 | 39,498 | 4,345 | | | | | 39,498 | 4,345 | | |
| | | | Pays-Bas | | | 5,531 | 608 | | | | | | | 5,531 | 608 | 5,531 | 608 | 1,324 | 145 | 4,207 | 463 | | | 5,531 | 608 | 2. 12. 00 | idem. |
| | | | Prusse | | | 595 | 65 | | | | | | | 595 | 65 | 595 | 65 | 488 | 53 | 107 | 12 | | | 595 | 65 | | |
| | | | TOTAUX. | | | 45,624 | 5,018 | | | | | | | 45,624 | 5,018 | 45,624 | 5,018 | 41,310 | 4,543 | 4,314 | 475 | | | 45,624 | 5,018 | | |
| CRAYONS de mine de plomb, garnis ou non garnis de bois. (Cet article comprend aussi les morceaux de craie de terre noire, de sanguine ou autres substances propres à dessiner et recouvertes en bois) | | la valeur. | France | | | | 7,236 | | | | 200 | | 200 | | 7,436 | | 7,436 | | 6,928 | | 508 | | | | 7,436 | | |
| | | | Pays-Bas | | | | 664 | | 8 | | | | 8 | | 672 | | 672 | | 267 | | 405 | | | | 672 | | par 100 francs |
| | | | Prusse | | | | 8,243 | | | | | | | | 8,243 | | 8,243 | | 7,433 | | 810 | | | | 8,243 | 5. 00. 00 | |
| | | | Angleterre | | | | | | 203 | | 200 | | 403 | | 403 | | 403 | | 403 | | | | | | 403 | | |
| | | | TOTAUX. | | | | 16,143 | | 211 | | 400 | | 611 | | 16,754 | | 16,754 | | 15,031 | | 1,723 | | | | 16,754 | | |
| CRÈME ou CRISTAL DE TARTRE | 1. 60 | le kilog. | France | | | 512 | 819 | | | 12,728 | 20,365 | 12,728 | 20,365 | 13,240 | 21,184 | 13,240 | 21,184 | 12,473 | 19,957 | 767 | 1,227 | | | 13,240 | 21,184 | | |
| | | | Pays-Bas | 531 | 850 | 86 | 137 | | | | | | | 86 | 137 | 617 | 987 | 617 | 987 | | | | | 617 | 987 | | |
| | | | Prusse | | | 383 | 613 | | | | | | | 383 | 613 | 383 | 613 | 383 | 613 | | | | | 383 | 613 | 2. 12. 00 | par 100 kilog. |
| | | | Autriche | | | | | | | 1,141 | 1,826 | 1,141 | 1,826 | 1,141 | 1,826 | 1,141 | 1,826 | | | | | | | 1,141 | 1,826 | | |
| | | | Deux-Siciles | | | | | 13,382 | 21,411 | 2,452 | 3,923 | 15,834 | 25,334 | 15,834 | 25,334 | 15,834 | 25,334 | 13,381 | 21,409 | 2,453 | 3,925 | | | 15,834 | 25,334 | | |
| | | | TOTAUX. | 531 | 850 | 981 | 1,569 | 13,382 | 21,411 | 16,321 | 26,114 | 29,703 | 47,525 | 30,684 | 49,094 | 31,215 | 49,944 | 27,995 | 44,792 | 3,220 | 5,152 | | | 31,215 | 49,944 | | |
| CRISTAL DE ROCHE, brut | | la valeur. | | | | | | | | | | | | | | | | | | | | | | | | 1. 00. 00 | par 100 francs |
| — ouvré | | idem. | Prusse | | | | 133 | | | | | | | | 133 | | 133 | | | | 133 | | | | 133 | 6. 00. 00 | idem. |

# COMMERCE DE LA BELGIQUE AVEC LES PAYS ÉTRANGERS.

## Importations. (ÉTAT DE DÉVELOPPEMENT.) Année 1839.

| DÉSIGNATION DES MARCHANDISES. | TAUX MOYEN D'ÉVALUATION. | UNITÉS. | PAYS DE PROVENANCE. | MARCHANDISES — EN ENTREPÔT AU 1er JANVIER 1839. Quantités. | Valeurs. | ENTRÉES : PAR TERRE, RIVIÈRES OU CANAUX. Quantités. | Valeurs. | PAR MER ET PAR NAVIRES BELGES. Quantités. | Valeurs. | PAR MER ET PAR NAVIRES ÉTRANGERS. Quantités. | Valeurs. | TOTAL DES ENTRÉES PAR MER. Quantités. | Valeurs. | TOTAL DES ENTRÉES. Quantités. | Valeurs. | TOTAL GÉNÉRAL. Quantités. | Valeurs. | RÉPARTITION DES MARCHANDISES : MISES EN CONSOMMATION. Quantités. | Valeurs. | SORTIES EN TRANSIT. Quantités. | Valeurs. | EN ENTREPÔT AU 31 DÉCEMBRE 1839. Quantités. | Valeurs. | TOTAL GÉNÉRAL. Quantités. | Valeurs. | TARIF DES DOUANES AU 1er MAI 1841. DROITS D'ENTRÉE EN PRINCIPAL. | UNITÉS DES DROITS. |
|---|---|---|---|---|---|---|---|---|---|---|---|---|---|---|---|---|---|---|---|---|---|---|---|---|---|---|---|---|---|
| | Fr. c. | | | | Francs. | | Francs. | | Francs. | | Francs. | | Francs. | | Francs. | | Francs. | | Francs. | | Francs. | | Francs. | | Francs. | | | | |
| CUIRS et PEAUX : cuirs verts et salés | 1. 14 | le kilog. | France. | | | 20 | 23 | | | 112,085 | 127,777 | 112,085 | 127,777 | 112,105 | 127,800 | 112,105 | 127,800 | 35,949 | 40,982 | 64,045 | 73,011 | 12,111 | 13,807 | 112,105 | 127,800 | fr. c. 78. 44 | par 100 kilog |
| | | | Pays-Bas. | | | 77,542 | 88,398 | | | | | | | 77,542 | 88,598 | 77,542 | 88,398 | 51,028 | 58,172 | 26,433 | 30,134 | 81 | 92 | 77,542 | 88,398 | | |
| | | | Prusse. | | | 203 | 231 | | | | | | | 203 | 231 | 203 | 231 | 203 | 231 | | | | | 203 | 231 | | |
| | | | Villes Anséat. | | | | | 115 | 131 | | | 115 | 131 | 115 | 131 | 115 | 131 | 115 | 131 | | | | | 115 | 131 | | |
| | | | Angleterre | 4,100 | 4,674 | | | 10,985 | 12,523 | 211,035 | 240,080 | 222,020 | 253,203 | 222,020 | 253,203 | 226,120 | 257,877 | 131,453 | 149,956 | 90,134 | 102,753 | 4,533 | 5,168 | 226,120 | 257,877 | | |
| | | | Brésil. | | | | | | | 18,879 | 21,522 | 18,879 | 21,522 | 18,879 | 21,522 | 18,879 | 21 522 | 1,320 | 1,505 | 17,559 | 20,017 | | | 18,879 | 21,522 | | |
| | | | Rio de la plata. | 202,469 | 230,815 | | | 62,106 | 70,801 | 287,095 | 327,288 | 349,201 | 398,089 | 349,201 | 398,089 | 551,670 | 628,904 | 105,655 | 120,447 | 444,965 | 507,260 | 1,050 | 1,197 | 551,670 | 628,904 | | |
| | | | TOTAUX. | 206,569 | 235,489 | 77,765 | 88,652 | 73,206 | 83,455 | 629,094 | 717,267 | 702,300 | 800,722 | 780 065 | 889,574 | 986,634 | 1,124,863 | 525,723 | 371,424 | 643,136 | 733,175 | 17,775 | 20,264 | 986,634 | 1,124,863 | | |
| | | | France. | 15,014 | 29,277 | 5,525 | 10,774 | | | 57,183 | 111,507 | 57,183 | 111,507 | 62,708 | 122,281 | 77,722 | 151,558 | 18,200 | 35,607 | 58,657 | 114,342 | 825 | 1,609 | 77,722 | 151,558 | | |
| | | | Pays-Bas. | | | 24,723 | 48,210 | | | | | | | 24,723 | 48,210 | 24,723 | 48,210 | 24,485 | 47,746 | 238 | 464 | | | 24,723 | 48,210 | | |
| | | | Prusse. | | | 15,090 | 29,425 | | | | | | | 15,090 | 29,425 | 15,090 | 29,425 | 13,064 | 25,474 | 2,026 | 3,951 | | | 15,090 | 29,425 | | |
| | | | Suède et Norw. | | | | | | | 550 | 1,072 | 550 | 1,072 | 550 | 1,072 | 550 | 1,072 | | | 550 | 1,072 | | | 550 | 1,072 | | |
| — id. secs (Cet article comprend aussi les cuirs de Fernambouc salés et séchés). | 1. 95 | idem. | Angleterre | 10,090 | 19,676 | | | 45,756 | 89,224 | 24,627 | 48,025 | 70,383 | 137,247 | 70,383 | 137,247 | 80,473 | 156,923 | 42,170 | 82,233 | 37,533 | 73,189 | 770 | 1,501 | 80,473 | 156,923 | «. 53. 00 | idem. |
| | | | Maroc. | | | | | 8,373 | 16,327 | | | 8,373 | 16,327 | 8,373 | 16,327 | 8,373 | 16,327 | 8,373 | 16,327 | | | | | 8,373 | 16,327 | | |
| | | | Alger. | | | | | | | 3,586 | 6,993 | 3,586 | 6,993 | 3,586 | 6,993 | 3,586 | 6,993 | | | 3,586 | 6,993 | | | 3,586 | 6,993 | | |
| | | | Java et Sumat. | | | | | | | 58,533 | 114,140 | 58,533 | 114,140 | 58,533 | 114,140 | 58,533 | 114,140 | 136 | 266 | 58,397 | 113,874 | | | 58,533 | 114,140 | | |
| | | | États-Unis | 1,306 | 2,546 | | | | | 138,359 | 269,800 | 138,359 | 269,800 | 138,359 | 269,800 | 139,665 | 272,346 | 46,838 | 91,333 | 82,468 | 160,813 | 10,359 | 20,200 | 139,665 | 272,346 | | |
| | | | Brésil. | 51,163 | 99,768 | | | 112,105 | 218,605 | 271,812 | 530,053 | 383,917 | 748,658 | 383,917 | 748,658 | 435,080 | 848,406 | 14,484 | 28,244 | 321,279 | 626,494 | 99,317 | 193,668 | 435,080 | 848,406 | | |
| | | | Rio de la Plata. | 288,813 | 563,185 | | | 267,112 | 520,869 | 1,190,474 | 2,321,424 | 1,457,586 | 2,842,293 | 1,457,586 | 2,842,293 | 1,746,399 | 3,405,478 | 561,315 | 1,094,564 | 1,185,084 | 2,310,914 | | | 1,746,399 | 3,405,478 | | |
| | | | Chili | 308 | 601 | | | | | | | | | | | 308 | 601 | 308 | 601 | | | | | 308 | 601 | | |
| | | | TOTAUX. | 366,694 | 715,053 | 45,338 | 88,409 | 433,346 | 845,025 | 1,745,124 | 3,402,992 | 2,178,470 | 4,248,017 | 2,223,808 | 4,336,426 | 2,590,502 | 5,051,479 | 729,433 | 1,422,395 | 1,749,798 | 3,412,106 | 111,271 | 216,978 | 2,590,502 | 5,051,479 | | |
| | | | France. | | | 129 | 297 | | | | | | | 129 | 297 | 129 | 297 | 129 | 297 | | | | | 129 | 297 | | |
| | | | Pays-Bas. | | | 46,785 | 107,605 | | | | | | | 46,785 | 107,605 | 46,785 | 107,605 | 14,825 | 34,097 | 31,960 | 73,508 | | | 46,785 | 107,605 | | |
| — id. tannés | 2. 30 | idem. | Prusse. | | | 19,818 | 45,581 | | | | | | | 19,818 | 45,581 | 19,818 | 45,581 | 3,331 | 7,661 | 16,487 | 37,920 | | | 19,818 | 45,581 | 31. 80. 00 | idem. |
| | | | Angleterre | 421 | 968 | | | 142 | 327 | 83 | 191 | 225 | 518 | 225 | 518 | 646 | 1,486 | 255 | 587 | | | 391 | 899 | 646 | 1,486 | | |
| | | | TOTAUX. | 421 | 968 | 66,732 | 153,483 | 142 | 327 | 83 | 191 | 225 | 518 | 66,957 | 154,001 | 67,378 | 154,969 | 18,540 | 42,642 | 48,447 | 111,428 | 391 | 899 | 67,378 | 154,969 | | |
| | | | Pays-Bas. | | | | 600 | | 6,444 | | 6,380 | | 12,824 | | 13,424 | | 13,424 | | 6,917 | | 6,507 | | | | 13,424 | | | |
| — peaux de buffles et d'élans, non apprêtées | lavaleur. | | Angleterre | | 6,860 | | | | 35,036 | | 3,448 | | 38,484 | | 38,484 | | 45,344 | | 3,268 | | 42,076 | | | | 45,344 | 1. 00. 00 | par 100 francs |
| | | | Turquie | | | | | | 340 | | | | 340 | | 340 | | 340 | | 340 | | | | | | 340 | | |
| | | | TOTAUX. | | 6,860 | | 600 | | 41,820 | | 9,828 | | 51,648 | | 52,248 | | 59,108 | | 10,525 | | 48,583 | | | | 59,108 | | |
| | | | France. | | | | 6,420 | | | | 720 | | 720 | | 7,140 | | 7,140 | | 7,140 | | | | | | 7,140 | | |
| | | | Pays-Bas. | | | | 2,593 | | | | 410 | | 410 | | 3,003 | | 3,003 | | 2,823 | | 180 | | | | 3,003 | | |
| — id. de cerfs, de chevreuils, de boucs, de chèvres, d'agneaux, de veaux et de chiens, non apprêtées. | | idem. | Prusse. | | 550 | | 60,779 | | | | | | | | 60,779 | | 61,329 | | 61,329 | | | | | | 61,329 | | |
| | | | Villes Anséat. | | | | | | 1,070 | | | | 1,070 | | 1,070 | | 1,070 | | 780 | | 290 | | | | 1,070 | 1. 00. 00 | idem. |
| | | | Suède et Norw. | | | | | | | | 285 | | 285 | | 285 | | 285 | | 285 | | | | | | 285 | | |
| | | | Angleterre | | | | | | | | 83,260 | | 83,260 | | 83,260 | | 83,260 | | 36,034 | | 47,226 | | | | 83,260 | | |
| | | | Maroc. | | | | | | 200 | | | | 200 | | 200 | | 200 | | 200 | | | | | | 200 | | |
| | | | TOTAUX. | | 550 | | 69,792 | | 1,270 | | 84,675 | | 85,945 | | 155,737 | | 156,287 | | 108,591 | | 47,696 | | | | §156,287 | | |
| | | | France. | | | | 4,221 | | | | | | | | 4,221 | | 4,221 | | 4,221 | | | | | | 4,221 | | |
| | | | Pays-Bas. | | | | 9,312 | | 930 | | | | 930 | | 10,242 | | 10,242 | | 10,242 | | | | | | 10,242 | | |
| — id de moutons, non apprêtées. | | idem. | Prusse. | | | | 3,652 | | | | | | | | 3,652 | | 3,652 | | 3,652 | | | | | | 3,652 | | |
| | | | Villes Anséat. | | | | | | 7,236 | | | | 7,236 | | 7,236 | | 7,236 | | 7,236 | | | | | | 7,236 | 1. 00. 00 | idem. |
| | | | Autriche. | | | | | | | | 180 | | 180 | | 180 | | 180 | | 180 | | | | | | 180 | | |
| | | | Maroc. | | | | | | 350 | | | | 350 | | 350 | | 350 | | 350 | | | | | | 350 | | |
| | | | TOTAUX. | | | | 17,185 | | 8,516 | | 180 | | 8,696 | | 25,881 | | 25,881 | | 25,881 | | | | | | 25,881 | | |
| | | | France. | | | 35,084 | 154,370 | | | 250 | 1,100 | 250 | 1,100 | 35,334 | 155,470 | 35,334 | 155,470 | 35,051 | 154,225 | 283 | 1,245 | | | 35,334 | 155,470 | | |
| | | | Pays-Bas. | | | 2,189 | 9,632 | 28 | 123 | | | 28 | 123 | 2,217 | 9,755 | 2,217 | 9,755 | 1,858 | 8,175 | 359 | 1,580 | | | 2,217 | 9,755 | | par 100 kilog |
| — id. id. apprêtées. | 4. 40 | le kilog. | Prusse. | | | 59 | 259 | | | | | | | 59 | 259 | 59 | 259 | 59 | 259 | | | | | 59 | 259 | 31. 80. 00 | |
| | | | Angleterre | 13 | 57 | | | 2,253 | 9,913 | 80 | 352 | 2,333 | 10,265 | 2,333 | 10,265 | 2,346 | 10,322 | 1,492 | 6,565 | 841 | 3,700 | 13 | 57 | 2,346 | 10,322 | | |
| | | | TOTAUX. | 13 | 57 | 37,332 | 164,261 | 2,281 | 10,036 | 330 | 1,452 | 2,611 | 11,488 | 39,943 | 175,749 | 39,956 | 175,806 | 38,460 | 169,224 | 1,483 | 6,525 | 13 | 57 | 39,956 | 175,806 | | |
| | | | France. | | | 15,839 | 79,195 | | | 15 | 75 | 15 | 75 | 15,854 | 79,270 | 15,854 | 79,270 | 15,591 | 77,955 | 263 | 1,315 | | | 15,854 | 79,270 | | |
| | | | Pays-Bas. | | | 4,051 | 20,255 | | | 5 | 25 | 5 | 25 | 4,056 | 20,280 | 4,056 | 20,280 | 1,565 | 7,825 | 2,491 | 12,455 | | | 4,056 | 20,280 | | |
| | | | Prusse. | | | 11,109 | 55,545 | | | | | | | 11,109 | 55,545 | 11,109 | 55,545 | 10,350 | 51,750 | 759 | 3,795 | | | 11,109 | 55,545 | | |
| — et peaux de toutes espèces, apprêtés corroyés, passés en chamois, en mégie, corduan et autres, avec ou sans le poil, et non spécialement dénommés. (Cet article comprend aussi le maroquin). | 5. 00 | idem. | Villes Anséat. | | | | | 196 | 980 | | | 196 | 980 | 196 | 980 | 196 | 980 | 196 | 980 | | | | | 196 | 980 | | |
| | | | Angleterre | | | | | 5,102 | 25,510 | 491 | 2,455 | 5,593 | 27,965 | 5,593 | 27,965 | 5,593 | 27,965 | 5,579 | 27,895 | 14 | 70 | | | 5,593 | 27,965 | 31. 80. 00 | idem. |
| | | | Haïti | | | | | 21 | 105 | | | 21 | 105 | 21 | 105 | 21 | 105 | 21 | 105 | | | | | 21 | 105 | | |
| | | | Brésil. | | | | | | | 541 | 2,705 | 541 | 2,705 | 541 | 2,705 | 541 | 2,705 | 471 | 2,355 | | | 70 | 350 | 541 | 2,705 | | |
| | | | Rio de la Plata | | | | | | | 100 | 500 | 100 | 500 | 100 | 500 | 100 | 500 | 100 | 500 | | | | | 100 | 500 | | |
| | | | TOTAUX. | | | 30,999 | 154,995 | 5,319 | 26,595 | 1,152 | 5,760 | 6,471 | 32,355 | 37,470 | 187,350 | 37,470 | 187,350 | 33,873 | 169,365 | 3,527 | 17,635 | 70 | 350 | 37,470 | 187,350 | | |
| — de roussi, dits de Russie | lavaleur. | | Prusse. | | | | 62 | | | | | | | | 62 | | 62 | | 62 | | | | | | 62 | 1. 00. 00 | par 100 francs |
| | | | France. | | | | 1,985 | | | | | | | | 1,985 | | 1,985 | | 1,315 | | 670 | | | | 1,985 | | |
| | | | Pays-Bas. | | | | 3,885 | | 2,000 | | 50 | | 2,050 | | 5,935 | | 5,935 | | 4,585 | | 1,350 | | | | 5,935 | | |
| | | | Prusse. | | | | 127,515 | | | | | | | | 127,515 | | 127,515 | | 22,515 | | 5,000 | | | | 127,515 | | |
| — peaux de lièvres, de lapins et de castors, non apprêtées. | | idem. | Villes Anséat. | | | | | | 730 | | | | 730 | | 730 | | 730 | | 180 | | 550 | | | | 730 | «. 50. 00 | idem. |
| | | | Danemarck. | | | | | | | | 212 | | 212 | | 212 | | 212 | | 212 | | | | | | 212 | | |
| | | | Russie. | | | | | | | | 30 | | 30 | | 30 | | 30 | | 30 | | | | | | 30 | | |
| | | | Angleterre | | | | | | 5,970 | | | | 5,970 | | 5,970 | | 5,970 | | | | 5,970 | | | | 5,970 | | |
| | | | TOTAUX. | | | | 133,385 | | 8,700 | | 292 | | 8,992 | | 142,377 | | 142,377 | | 128,837 | | 13,540 | | | | 142,377 | | |
| | | | France. | | | 773 | 5,373 | | | | | | | 773 | 5,373 | 773 | 5,373 | 684 | 4,754 | 89 | 619 | | | 773 | 5,373 | | |
| | | | Pays-Bas. | | | 35 | 243 | | | | | | | 35 | 243 | 35 | 243 | 35 | 243 | | | | | 35 | 245 | | |
| — id. id. apprêtées. | 6. 95 | le kilog. | Angleterre | | | | | | | 22 | 153 | 22 | 153 | 22 | 153 | 22 | 153 | 22 | 153 | | | | | 22 | 153 | 31. 80. 00 | par 100 kilog. |
| | | | Portugal. | | | | | 196 | 1,362 | | | 196 | 1,362 | 196 | 1,362 | 196 | 1,362 | 73 | 507 | | | 123 | 855 | 196 | 1,362 | | |
| | | | États-Unis | | | | | 57 | 396 | | | 57 | 396 | 57 | 396 | 57 | 396 | 57 | 396 | | | | | 57 | 396 | | |
| | | | TOTAUX. | | | 808 | 5,616 | 253 | 1,758 | 22 | 153 | 275 | 1,911 | 1,083 | 7,527 | 1,083 | 7,527 | 871 | 6,053 | 89 | 619 | 123 | 855 | 1,083 | 7,527 | | |

# COMMERCE DE LA BELGIQUE AVEC LES PAYS ÉTRANGERS.

## Importations. (ÉTAT DE DÉVELOPPEMENT.) Année 1839.

| DÉSIGNATION DES MARCHANDISES. | TAUX MOYEN D'ÉVALUATION. | UNITÉS. | PAYS DE PROVENANCE. | MARCHANDISES — EN ENTREPÔT AU 1er JANVIER 1839. Quantités. | Valeurs. | ENTRÉES : PAR TERRE, RIVIÈRES OU CANAUX. Quantités. | Valeurs. | PAR MER ET PAR NAVIRES BELGES. Quantités. | Valeurs. | PAR MER ET PAR NAVIRES ÉTRANGERS. Quantités. | Valeurs. | TOTAL DES ENTRÉES PAR MER. Quantités. | Valeurs. | TOTAL DES ENTRÉES. Quantités. | Valeurs. | TOTAL GÉNÉRAL. Quantités. | Valeurs. | RÉPARTITION DES MARCHANDISES : MISES EN CONSOMMATION. Quantités. | Valeurs. | SORTIES EN TRANSIT. Quantités. | Valeurs. | EN ENTREPÔT AU 31 DÉCEMBRE 1839. Quantités. | Valeurs. | TOTAL GÉNÉRAL. Quantités. | Valeurs. | TARIF DES DOUANES AU 1er MAI 1841. DROITS D'ENTRÉE EN PRINCIPAL. | UNITÉS DES DROITS. |
|---|---|---|---|---|---|---|---|---|---|---|---|---|---|---|---|---|---|---|---|---|---|---|---|---|---|---|---|---|---|
| | Fr. c. | | | | Francs. | | Francs. | | Francs. | | Francs. | | Francs. | | Francs. | | Francs. | | Francs. | | Francs. | | Francs. | | Francs. | | Fr, c.t. 100es. | |
| **CUIRS et PEAUX** : (CONTINUATION). | | | | | | | | | | | | | | | | | | | | | | | | | | | | | |
| — id. de chiens de mer et autres semblables, provenant ou non de la pêche nationale, non apprêtées (Cet article comprend aussi les peaux de rats de mer, ainsi que les peaux de chiens de mer salées, et toutes autres peaux qui, par leur nature, sont couvertes de poils ou d'écailles). | . . . | la valeur. | Pays-Bas. | . . . | . . . | . . . | 20 | . . . | . . . | . . . | . . . | . . . | . . . | . . . | 20 | . . . | 20 | . . . | 20 | . . . | . . . | . . . | . . . | . . . | 20 | 1. 00. 00 | par 100 francs. |
| — id. id. apprêtées | 8. 00 | le kilog. | France. | . . . | . . . | 2 | 16 | . . . | . . . | . . . | . . . | . . . | . . . | 2 | 16 | 2 | 16 | 2 | 16 | 2 | 16 | . . . | . . . | . . . | . . . | 2 | 16 | 31. 80. 00 | par 100 kilog. |
| | | | Prusse. | . . . | . . . | 1 | 8 | . . . | . . . | . . . | . . . | . . . | . . . | 1 | 8 | 1 | 8 | 1 | 8 | . . . | . . . | . . . | . . . | . . . | . . . | 1 | 8 | | |
| | | | Angleterre | . . . | . . . | . . . | . . . | 46 | 368 | . . . | . . . | 46 | 368 | 46 | 368 | 46 | 368 | 46 | 368 | 46 | 368 | . . . | . . . | . . . | . . . | 46 | 368 | | |
| | | | TOTAUX. | . . . | . . . | 3 | 24 | 46 | 368 | . . . | . . . | 46 | 368 | 49 | 392 | 49 | 392 | 49 | 392 | 49 | 392 | . . . | . . . | . . . | . . . | 49 | 392 | | |
| — (rognures de) | . . . | la valeur. | France. | . . . | . . . | . . . | 6 | . . . | . . . | . . . | . . . | . . . | . . . | 6 | . . . | 6 | . . . | 6 | . . . | 6 | . . . | . . . | . . . | . . . | . . . | 6 | . . . | «. 50. 00 | par 100 francs. |
| | | | Pays-Bas. | . . . | . . . | . . . | 6,499 | . . . | . . . | . . . | . . . | . . . | . . . | 6,499 | . . . | 6,499 | . . . | 6,499 | . . . | 2,955 | . . . | 3,544 | . . . | . . . | . . . | 6,499 | | |
| | | | Prusse. | . . . | . . . | . . . | 57,366 | . . . | . . . | . . . | 800 | . . . | 800 | . . . | 58,166 | . . . | 58,166 | . . . | 58,166 | . . . | 57,366 | . . . | 800 | . . . | . . . | . . . | 58,166 | | |
| | | | Villes Anséat. | . . . | 5,075 | . . . | . . . | . . . | 825 | . . . | 1,229 | . . . | 2,054 | . . . | 2,054 | . . . | 7,129 | . . . | 1,544 | . . . | 5,585 | . . . | . . . | . . . | . . . | 7,129 | | |
| | | | Angleterre | . . . | 650 | . . . | . . . | . . . | 11,450 | . . . | . . . | . . . | 11,450 | . . . | 11,450 | . . . | 12,100 | . . . | 3,290 | . . . | 8,810 | . . . | . . . | . . . | . . . | 12,100 | | |
| | | | Portugal. | . . . | . . . | . . . | . . . | . . . | . . . | . . . | 200 | . . . | 200 | . . . | 200 | . . . | 200 | . . . | . . . | . . . | . . . | . . . | . . . | 200 | . . . | 200 | | |
| | | | Turquie. | . . . | . . . | . . . | . . . | . . . | . . . | . . . | 80 | . . . | 80 | . . . | 80 | . . . | 80 | . . . | 80 | . . . | . . . | . . . | . . . | . . . | . . . | 80 | | |
| | | | Rio de la Plata | . . . | . . . | . . . | . . . | . . . | 14,000 | . . . | 25,600 | . . . | 39,600 | . . . | 39,600 | . . . | 39,600 | . . . | 15,201 | . . . | 24,050 | . . . | 2,349 | . . . | 39,600 | | |
| | | | TOTAUX. | . . . | 5,725 | . . . | 65,871 | . . . | 26,275 | . . . | 27,909 | . . . | 54,184 | . . . | 118,055 | . . . | 123,780 | . . . | 78,442 | . . . | 42,789 | . . . | 2,549 | . . . | 123,780 | | |
| — (ouvrage de) de sellerie, de cordonnerie, de malleterie et toutes autres espèces d'ouvrages de cuir non spécialement dénommés, comme aussi les cuirs dorés. (Cet article comprend aussi les harnais de chevaux, bretelles, ceintures, bourses, cordons, fourreaux, gaines, gants, jarretières, sacs de femme et sacs à tabac, en cuir ou peau). | . . . | idem. | France. | . . . | . . . | . . . | 291,591 | . . . | . . . | . . . | 1,100 | . . . | 1,100 | . . . | 292,691 | . . . | 292,691 | . . . | 269,457 | . . . | 23,234 | . . . | . . . | . . . | 292,691 | | |
| | | | Pays-Bas. | . . . | . . . | . . . | 132,693 | . . . | 140 | . . . | 90 | . . . | 230 | . . . | 132,923 | . . . | 132,923 | . . . | 85,233 | . . . | 47,690 | . . . | . . . | . . . | . . . | 132,923 | | |
| | | | Prusse. | . . . | 352 | . . . | 11,933 | . . . | . . . | . . . | . . . | . . . | . . . | . . . | 11,933 | . . . | 12,285 | . . . | 5,255 | . . . | 7,030 | . . . | . . . | . . . | . . . | 12,285 | | |
| | | | Villes-Anséat. | . . . | . . . | . . . | . . . | . . . | 2,169 | . . . | 340 | . . . | 2,509 | . . . | 2,509 | . . . | 2,509 | . . . | 2,509 | . . . | . . . | . . . | . . . | . . . | . . . | 2,509 | 6. 00. 00 | idem. |
| | | | Angleterre | . . . | . . . | . . . | . . . | . . . | 4,105 | . . . | 6,054 | . . . | 10,159 | . . . | 10,159 | . . . | 10,159 | . . . | 7,909 | . . . | 2,220 | . . . | 30 | . . . | . . . | 10,159 | | |
| | | | États-Unis | . . . | . . . | . . . | . . . | . . . | . . . | . . . | 140 | . . . | 140 | . . . | 140 | . . . | 140 | . . . | . . . | . . . | 140 | . . . | . . . | . . . | . . . | 140 | | |
| | | | Haïti | . . . | . . . | . . . | . . . | . . . | . . . | . . . | 500 | . . . | 500 | . . . | 500 | . . . | 500 | . . . | . . . | . . . | 500 | . . . | . . . | . . . | . . . | 500 | | |
| | | | TOTAUX. | . . . | 352 | . . . | 436,217 | . . . | 6,414 | . . . | 8,224 | . . . | 14,638 | . . . | 450,855 | . . . | 451,207 | . . . | 370,363 | . . . | 80,814 | . . . | 30 | . . . | . . . | 451,207 | | |
| **CUIVRE** rouge, brut, fondu en plaques de l'épaisseur de 3 lignes et au-dessus, rosettes, planches coulées, limaille et cuivre noir brut en plaques. (Cet article comprend aussi toutes les plaques en cuivre, même les noires, le bronze en poudre et le métal coulé en bloc ou broyé) | 2. 48 | le kilog. | France. | . . . | . . . | 13,559 | 33,626 | 44 | 109 | . . . | . . . | 44 | 109 | 13,603 | 33,735 | 13,603 | 33,735 | 13,603 | 33,735 | . . . | . . . | . . . | . . . | . . . | . . . | 13,603 | 33,735 | | |
| | | | Pays-Bas. | . . . | . . . | 273 | 677 | 25,034 | 62,084 | 4,837 | 11,996 | 29,871 | 74,080 | 30,144 | 74,757 | 30,144 | 74,757 | 30,144 | 74,757 | . . . | . . . | . . . | . . . | . . . | . . . | 30,144 | 74,757 | | |
| | | | Prusse. | . . . | . . . | 1,804 | 4,474 | . . . | . . . | . . . | . . . | . . . | . . . | 1,804 | 4,474 | 1,804 | 4,474 | 1,632 | 4,048 | 172 | 426 | . . . | . . . | . . . | . . . | 1,804 | 4,474 | | |
| | | | Villes Anséat. | . . . | . . . | . . . | . . . | 16,015 | 39,717 | 6,562 | 16,274 | 22,577 | 55,991 | 22,577 | 55,991 | 22,577 | 55,991 | 22,577 | 55,991 | . . . | . . . | . . . | . . . | . . . | . . . | 22,577 | 55,991 | 1. 27. 20 | par 100 kilog. (*) |
| | | | Russie. | 158,324 | 392,644 | . . . | . . . | 384 | 953 | 290,801 | 721,186 | 291,185 | 722,139 | 291,185 | 722,139 | 449,509 | 1,114,783 | 89,950 | 223,076 | 173,566 | 430,444 | 185,993 | 461,263 | 449,509 | 1,114,783 | | |
| | | | Suède et Norw. | . . . | . . . | . . . | . . . | 6,700 | 16,616 | 40,975 | 101,618 | 47,675 | 118,254 | 47,675 | 118,254 | 47,675 | 118,254 | 47,675 | 118,254 | . . . | . . . | . . . | . . . | . . . | . . . | 47,675 | 118,254 | | |
| | | | Angleterre | . . . | . . . | . . . | . . . | 69,908 | 172,372 | 256,394 | 655,857 | 326,302 | 808,229 | 326,302 | 808,229 | 326,302 | 808,229 | 312,644 | 774,357 | 6,579 | 16,316 | 7,079 | 17,556 | 326,302 | 808,229 | | |
| | | | TOTAUX. | 158,324 | 392,644 | 15,636 | 38,777 | 118,085 | 291,851 | 599,569 | 1,486,931 | 717,654 | 1,778,782 | 733,290 | 1,817,559 | 891,614 | 2,210,203 | 518,225 | 1,284,198 | 180,317 | 447,186 | 193,072 | 478,819 | 891,614 | 2,210,203 | | |
| — jaune, brut, fondu en plaques et planches coulées. (Cet article comprend aussi le cuivre jaune en plaques fondues et laminées, et le métal coulé en bloc ou broyé). | 1. 57 | idem. | France. | . . . | . . . | 1,761 | 2,765 | . . . | . . . | . . . | . . . | . . . | . . . | 1,761 | 2,765 | 1,761 | 2,765 | 1,254 | 1,969 | 507 | 796 | . . . | . . . | 1,761 | 2,765 | | |
| | | | Pays-Bas. | . . . | . . . | 6 | 9 | 45 | 71 | . . . | . . . | 45 | 71 | 51 | 80 | 51 | 80 | 22 | 34 | 29 | 46 | . . . | . . . | 51 | 80 | 8. 48. 00 | idem. |
| | | | Prusse. | . . . | . . . | 289 | 454 | . . . | . . . | . . . | . . . | . . . | . . . | 289 | 454 | 289 | 454 | 289 | 454 | . . . | . . . | . . . | . . . | 289 | 454 | | |
| | | | TOTAUX. | . . . | . . . | 2,056 | 3,228 | 45 | 71 | . . . | . . . | 45 | 71 | 2,101 | 3,299 | 2,101 | 3,299 | 1,565 | 2,457 | 536 | 842 | . . . | . . . | 2,101 | 3,299 | | |
| — battu en barreaux ronds ou carrés, en fonds de chaudières et de bassins, ainsi que les planches pour doublage de navires. (Cet article comprend aussi le métal battu en feuilles et plaques.) | 2. 87 | idem. | France. | . . . | . . . | 2,533 | 7,270 | . . . | . . . | 4 | 12 | 4 | 12 | 2,537 | 7,282 | 2,537 | 7,282 | 2,537 | 7,282 | . . . | . . . | . . . | . . . | 2,537 | 7,282 | | |
| | | | Pays-Bas. | . . . | . . . | 61 | 175 | . . . | . . . | . . . | . . . | . . . | . . . | 61 | 175 | 61 | 175 | 61 | 175 | . . . | . . . | . . . | . . . | 61 | 175 | | |
| | | | Prusse. | . . . | . . . | 22,411 | 64,319 | . . . | . . . | . . . | . . . | . . . | . . . | 22,411 | 64,319 | 22,411 | 64,319 | . . . | . . . | 22,411 | 64,319 | . . . | . . . | 22,411 | 64,319 | 12. 72. 00 | idem. |
| | | | Russie. | . . . | . . . | . . . | . . . | . . . | . . . | 1,894 | 5,436 | 1,894 | 5,436 | 1,894 | 5,436 | 1,894 | 5,436 | 1,844 | 5,292 | 50 | 144 | . . . | . . . | 1,894 | 5,436 | | |
| | | | Angleterre | . . . | . . . | . . . | . . . | 72,246 | 207,340 | 23,621 | 67,792 | 95,867 | 275,158 | 95,867 | 275,158 | 95,867 | 275,158 | 92,108 | 264,350 | 3,759 | 10,788 | . . . | . . . | 95,867 | 275,158 | | |
| | | | TOTAUX. | . . . | . . . | 25,005 | 71,764 | 72,246 | 207,340 | 25,519 | 73,240 | 97,765 | 280,586 | 122,770 | 352,350 | 122,770 | 352,350 | 96,550 | 277,099 | 26,220 | 75,251 | . . . | . . . | 122,770 | 352,350 | | |
| — mitraille et potais (cuivre vieux). (Cet article comprend aussi les canons ou parties de canons, qui ont subi des dégradations notables et autres que le simple enlèvement des tampons et des tourillons.) | 1. 80 | idem. | France | . . . | . . . | 13,945 | 25,101 | . . . | . . . | 958 | 1,725 | 958 | 1,725 | 14,903 | 26,826 | 14,903 | 26,826 | 14,903 | 26,826 | . . . | . . . | . . . | . . . | 14,903 | 26,826 | | |
| | | | Pays-Bas | . . . | . . . | 11,665 | 20,997 | 1,964 | 3,535 | . . . | . . . | 1,964 | 3,535 | 13,629 | 24,532 | 13,629 | 24,532 | 13,629 | 24,532 | . . . | . . . | . . . | . . . | 13,629 | 24,532 | | |
| | | | Villes Anséat. | . . . | . . . | . . . | . . . | 2,726 | 4,907 | . . . | . . . | 2,726 | 4,907 | 2,726 | 4,907 | 2,726 | 4,907 | 2,726 | 4,907 | . . . | . . . | . . . | . . . | 2,726 | 4,907 | «. 42. 40 | idem. |
| | | | Angleterre | . . . | . . . | . . . | . . . | . . . | . . . | 6,204 | 11,167 | 6,204 | 11,167 | 6,204 | 11,167 | 6,204 | 11,167 | 6,204 | 11,167 | . . . | . . . | . . . | . . . | 6,204 | 11,167 | | |
| | | | Brésil. | . . . | . . . | . . . | . . . | 2,193 | 3,947 | 850 | 1,530 | 3,043 | 5,477 | 3,043 | 5,477 | 3,043 | 5,477 | 3,043 | 5,477 | . . . | . . . | . . . | . . . | 3,043 | 5,477 | | |
| | | | TOTAUX. | . . . | . . . | 25,610 | 46,098 | 6,883 | 12,389 | 8,012 | 14,422 | 14,895 | 26,811 | 40,505 | 72,909 | 40,505 | 72,909 | 40,505 | 72,909 | . . . | . . . | . . . | . . . | 40,505 | 72,909 | | |
| — (monnaie de). (Cet article comprend aussi la monnaie de cuivre étrangère.) | . . . | la valeur. | Pays-Bas. | . . . | . . . | . . . | 100 | . . . | . . . | . . . | . . . | . . . | . . . | . . . | 100 | . . . | 100 | . . . | . . . | . . . | 100 | . . . | . . . | . . . | 100 | libre. | |
| — en flans, pour les monnaies. | . . . | idem. | . . . | . . . | . . . | . . . | . . . | . . . | . . . | . . . | . . . | . . . | . . . | . . . | . . . | . . . | . . . | . . . | . . . | . . . | . . . | . . . | . . . | . . . | . . . | prohibé. | |
| — ouvré, doré, bronzé, soit proprement doré, soit vernissé, ou imitant l'or par suite d'une autre opération quelconque. (Cet article comprend aussi les chaînes de laiton ou de cuivre pour pendules, chandeliers de cuivre doré, argenté, platiné ou bronzé, et autres ouvrages de cuivre platinés ou plaqués en argent; les outils, serrures et tous ouvrages de cuivre ou dont le cuivre forme la matière principale.) | . . . | idem. | France | . . . | 2,116 | . . . | 362,597 | . . . | . . . | . . . | 3,110 | . . . | 3,110 | . . . | 365,707 | . . . | 367,823 | . . . | 345,360 | . . . | 14,087 | . . . | 10,376 | . . . | 367,823 | | |
| | | | Pays-Bas | . . . | . . . | . . . | 7,034 | . . . | 272 | . . . | 270 | . . . | 542 | . . . | 7,576 | . . . | 7,576 | . . . | 6,468 | . . . | 1,108 | . . . | . . . | . . . | 7,576 | | |
| | | | Prusse | . . . | . . . | . . . | 112,016 | . . . | . . . | . . . | . . . | . . . | . . . | . . . | 112,016 | . . . | 112,016 | . . . | 74,315 | . . . | 37,701 | . . . | . . . | . . . | 112,016 | | |
| | | | Russie. | . . . | . . . | . . . | . . . | . . . | 40 | . . . | . . . | . . . | 40 | . . . | 40 | . . . | 40 | . . . | 40 | . . . | . . . | . . . | . . . | . . . | 40 | 6. 00. 00 | par 100 francs |
| | | | Angleterre. | . . . | 4,340 | . . . | . . . | . . . | 58,904 | . . . | 10,327 | . . . | 69,231 | . . . | 69,231 | . . . | 73,571 | . . . | 64,489 | . . . | 6,262 | . . . | 2,820 | . . . | 73,571 | | |
| | | | États-Unis | . . . | . . . | . . . | . . . | . . . | . . . | . . . | 10 | . . . | 10 | . . . | 10 | . . . | 10 | . . . | . . . | . . . | 10 | . . . | . . . | . . . | 10 | | |
| | | | TOTAUX. | . . . | 6,456 | . . . | 481,647 | . . . | 59,216 | . . . | 13,717 | . . . | 72,933 | . . . | 554,580 | . . . | 561,036 | . . . | 488,672 | . . . | 59,168 | . . . | 13,196 | . . . | 561,036 | | |
| — (fil de) fil de laiton et clous de cuivre (Cet article comprend aussi le fil de zinc.) | 3. 00 | le kilog. | France. | . . . | . . . | 42,477 | 127,431 | 5,430 | 16,290 | 12,975 | 38,925 | 18,405 | 55,215 | 60,882 | 182,646 | 60,882 | 182,646 | 60,804 | 182,412 | 78 | 234 | . . . | . . . | 60,882 | 182,646 | | |
| | | | Pays-Bas | . . . | . . . | 20 | 60 | 89 | 267 | . . . | . . . | 89 | 267 | 109 | 327 | 109 | 327 | 46 | 138 | 63 | 189 | . . . | . . . | 109 | 327 | | |
| | | | Prusse | . . . | . . . | 4,853 | 14,559 | . . . | . . . | . . . | . . . | . . . | . . . | 4,853 | 14,559 | 4,853 | 14,559 | 969 | 2,907 | 3,884 | 11,652 | . . . | . . . | 4,853 | 14,559 | | |
| | | | Villes Anséat. | . . . | . . . | . . . | . . . | . . . | . . . | 50 | 150 | 50 | 150 | 50 | 150 | 50 | 150 | 50 | 150 | . . . | . . . | . . . | . . . | 50 | 150 | 8. 48. 00 | par 100 kilog. |
| | | | Russie. | . . . | . . . | . . . | . . . | . . . | . . . | 195 | 585 | 195 | 585 | 195 | 585 | 195 | 585 | 195 | 585 | . . . | . . . | . . . | . . . | 195 | 585 | | |
| | | | Angleterre | . . . | . . . | . . . | . . . | 7,184 | 21,552 | 2,171 | 6,513 | 9,355 | 28,065 | 9,355 | 28,065 | 9,355 | 28,065 | 9,350 | 28,050 | 5 | 15 | . . . | . . . | 9,355 | 28,065 | | |
| | | | TOTAUX. | . . . | . . . | 47,350 | 142,050 | 12,703 | 38,109 | 15,391 | 46,175 | 28,094 | 84,282 | 75,444 | 226,332 | 75,444 | 226,332 | 71,414 | 214,242 | 4,030 | 12,090 | . . . | . . . | 75,444 | 226,332 | | |
| **CUMIN** | 0. 80 | idem. | Pays-Bas. | . . . | . . . | 46 | 37 | . . . | . . . | . . . | . . . | . . . | . . . | 46 | 37 | 46 | 37 | 46 | 37 | . . . | . . . | . . . | . . . | 46 | 37 | | |
| | | | Maroc. | . . . | . . . | . . . | . . . | 874 | 699 | . . . | . . . | 874 | 699 | 874 | 699 | 874 | 699 | 874 | 699 | . . . | . . . | . . . | . . . | 874 | 699 | 1. 06. 00 | idem. |
| | | | TOTAUX. | . . . | . . . | 46 | 37 | 874 | 699 | . . . | . . . | 874 | 699 | 920 | 736 | 920 | 736 | 920 | 736 | . . . | . . . | . . . | . . . | 920 | 736 | | |
| **CURCUMA** non moulu | 1. 00 | idem. | Pays-Bas | 13,327 | 13,327 | 3,501 | 3,501 | 6,122 | 6,122 | . . . | . . . | 6,122 | 6,122 | 9,623 | 9,623 | 22,950 | 22,950 | 6,802 | 6,802 | 3,501 | 3,501 | 12,647 | 12,647 | 22,950 | 22,950 | | |
| | | | Angleterre | 26,268 | 26,268 | . . . | . . . | 6 | 6 | 3,280 | 3,280 | 3,286 | 3,286 | 3,286 | 3,286 | 29,554 | 29,554 | 6 | 6 | 3,280 | 3,280 | 26,268 | 26,268 | 29,554 | 29,554 | 2. 12. 00 | idem. |
| | | | TOTAUX. | 39,595 | 39,595 | 3,501 | 3,501 | 6,128 | 6,128 | 3,280 | 3,280 | 9,408 | 9,408 | 12,909 | 12,909 | 52,504 | 52,504 | 6,808 | 6,808 | 6,781 | 6,781 | 38,915 | 38,915 | 52,504 | 52,504 | | |

(*) Voir Litt[a] S aux notes imprimées à la fin du tableau.

# COMMERCE DE LA BELGIQUE AVEC LES PAYS ÉTRANGERS.

## Importations. (ÉTAT DE DÉVELOPPEMENT.) Année 1839.

| DÉSIGNATION DES MARCHANDISES. | TAUX MOYEN D'ÉVALUATION. | UNITÉS. | PAYS DE PROVENANCE. | MARCHANDISES — ENTRÉES : EN ENTREPÔT AU 1er JANVIER 1839. Quantités. | Valeurs. | PAR TERRE, RIVIÈRES OU CANAUX. Quantités. | Valeurs. | PAR MER ET PAR NAVIRES BELGES. Quantités. | Valeurs. | PAR MER ET PAR NAVIRES ÉTRANGERS. Quantités. | Valeurs. | TOTAL DES ENTRÉES PAR MER. Quantités. | Valeurs. | TOTAL DES ENTRÉES. Quantités. | Valeurs. | TOTAL GÉNÉRAL. Quantités. | Valeurs. | RÉPARTITION DES MARCHANDISES: MISES EN CONSOMMATION. Quantités. | Valeurs. | SORTIES EN TRANSIT. Quantités. | Valeurs. | EN ENTREPÔT AU 31 DÉCEMBRE 1839. Quantités. | Valeurs. | TOTAL GÉNÉRAL. Quantités. | Valeurs. | TARIF DES DOUANES AU 1er MAI 1841. DROITS D'ENTRÉE EN PRINCIPAL. | UNITÉS DES DROITS. |
|---|---|---|---|---|---|---|---|---|---|---|---|---|---|---|---|---|---|---|---|---|---|---|---|---|---|---|---|---|---|
| **CURCUMA** (CONTINUATION). | Fr. c. | | | | Francs. | | Francs. | | Francs. | | Francs. | | Francs. | | Francs. | | Francs. | | Francs. | | Francs. | | Francs. | | Francs. | | Fr. cs. 100es. | |
| — moulu | 1. 20 | le kilog. | Pays-Bas. | | | 99 | 119 | | | | | | | 99 | 119 | 99 | 119 | 12 | 15 | 87 | 104 | | | 99 | 119 | 3. 18. 00 | par 100 kilog |
| | | | Prusse. | | | 1,460 | 1,752 | | | | | | | 1,460 | 1,752 | 1,460 | 1,752 | 1,460 | 1,752 | | | | | 1,460 | 1,752 | | |
| | | | TOTAUX | | | 1,559 | 1,871 | | | | | | | 1,559 | 1,871 | 1,559 | 1,871 | 1,472 | 1,767 | 87 | 104 | | | 1,559 | 1,871 | | |
| **DATTES** | 0. 50 | idem. | Maroc. | | | | | 273 | 136 | | | 273 | 136 | 273 | 136 | 273 | 136 | 273 | 136 | | | | | 273 | 136 | «. 55. 00 | idem. |
| **DENTS** d'éléphant. (Cet article comprend aussi les rognures et raclures d'ivoire.) | 8. 20 | idem. | France. | | | 264 | 2,165 | | | | | | | 264 | 2,165 | 264 | 2,165 | 257 | 2,108 | 7 | 57 | | | 264 | 2,165 | 10. 60. 00 | idem. |
| | | | Pays-Bas. | | | 97 | 795 | | | | | | | 97 | 795 | 97 | 795 | 97 | 795 | | | | | 97 | 795 | | |
| | | | Prusse. | | | 392 | 3,215 | | | | | | | 392 | 3,215 | 392 | 3,215 | 392 | 3,215 | | | | | 392 | 3,215 | | |
| | | | Angleterre. | | | | | 1,392 | 11,414 | 1,049 | 8,602 | 2,441 | 20,016 | 2,441 | 20,016 | 2,441 | 20,016 | 946 1/2 | 7,761 | 965 1/2 | 7,917 | 529 | 4,338 | 2,441 | 20,016 | | |
| | | | Égypte. | | | | | | | 1,432 | 11,742 | 1,432 | 11,742 | 1,432 | 11,742 | 1,432 | 11,742 | 1,432 | 11,742 | | | | | 1,432 | 11,742 | | |
| | | | Maroc. | | | | | 1,483 | 12,161 | | | 1,483 | 12,161 | 1,483 | 12,161 | 1,483 | 12,161 | 1,483 | 12,161 | | | | | 1,483 | 12,161 | | |
| | | | Alger. | | | | | | | 195 | 1,599 | 195 | 1,599 | 195 | 1,599 | 195 | 1,599 | | | | | 195 | 1,599 | 195 | 1,599 | | |
| | | | États-Unis. | 200 | 1,640 | | | | | | | | | | | 200 | 1,640 | 200 | 1,640 | | | | | 200 | 1,640 | | |
| | | | TOTAUX. | 200 | 1,640 | 753 | 6,175 | 2,875 | 23,575 | 2,676 | 21,943 | 5,551 | 45,518 | 6,504 | 51,695 | 6,504 | 53,335 | 4,807 1/2 | 39,422 | 972 1/2 | 7,974 | 724 | 5,937 | 6,504 | 53,333 | | |
| — de narval, provenant de la pêche nationale. | | la valeur. | | | | | | | | | | | | | | | | | | | | | | | | libre. | |
| — id. non provenant de la pêche nationale | | idem. | | | | | | | | | | | | | | | | | | | | | | | | 6. 00. 00 | par 100 francs. |
| **DRAPS**, casimirs et autres tissus similaires où la laine domine. (Cet article comprend aussi le drap blanc sans apprêts, les tapis de drap et les étoffes de laine dites houlies, la circassienne uniquement fabriquée de laine; mouchoirs, schals et tapis de casimir, et étoffes dites casimirs à côtes servant exclusivement à faire des pantalons, satins de laine.) | 22. 00 | le kilog. | France. | 2 1/2 | 55 | 1,534 | 33,748 | | | | | | | 1,534 | 33,748 | 1,536 1/2 | 33,803 | 956 | 21,052 | 580 1/2 | 12,771 | | | 1,536 1/2 | 33,803 | 250. 00. 00 | par 100 kilog. (*) |
| | | | Pays-Bas. | 34 | 748 | 10,451 | 229,922 | | | | | | | 10,451 | 229,922 | 10,485 | 230,670 | 9,014 | 198,308 | 1,471 | 32,362 | | | 10,485 | 230,670 | | |
| | | | Prusse. | | | 19,864 | 437,008 | | | | | | | 19,864 | 437,008 | 19,864 | 437,008 | 1,015 | 22,330 | 18,849 | 414,678 | | | 19,864 | 437,008 | | |
| | | | Villes Anséat. | 165 | 3,630 | | | | | | | | | | | 165 | 3,630 | 165 | 3,630 | | | | | 165 | 3,630 | | |
| | | | Angleterre. | 64 1/2 | 1,419 | | | 9,855 | 216,370 | 236 | 5,192 | 10,071 | 221,562 | 10,071 | 221,562 | 10,135 1/2 | 222,981 | 9,594 1/2 | 211,079 | 491 | 10,802 | 50 | 1,100 | 10,135 1/2 | 222,981 | | |
| | | | Brésil. | | | | | 2 | 44 | | | 2 | 44 | 2 | 44 | 2 | 44 | 2 | 44 | | | | | 2 | 44 | | |
| | | | TOTAUX. | 266 | 5,852 | 31,849 | 700,678 | 9,857 | 216,414 | 236 | 5,192 | 10,073 | 221,606 | 41,922 | 922,284 | 42,188 | 928,136 | 20,746 1/2 | 456,425 | 21,391 1/2 | 470,613 | 50 | 1,100 | 42,188 | 928,136 | | |
| **DRILLES** et **CHIFFONS** (matière première du papier). (Cet article comprend aussi le vieux linge, les vêtements de toile usés, qui se vendent au poids et pesant un kilog. ou au-dessus, et les drilles et chiffons de coton et de laine). | 0. 50 | idem. | France | | | 1,003 | 501 | | | | | | | 1,003 | 501 | 1,003 | 501 | 1,003 | 501 | | | | | 1,003 | 501 | «. 10. 60 | idem. |
| | | | Pays-Bas. | | | 50,012 | 25,006 | | | | | | | 50,012 | 25,006 | 50,012 | 25,006 | 50,012 | 25,006 | | | | | 50,012 | 25,006 | | |
| | | | Villes Anséat. | | | | | | | 457 | 229 | 457 | 229 | 457 | 229 | 457 | 229 | | | 457 | 229 | | | 457 | 229 | | |
| | | | TOTAUX. | | | 51,015 | 25,507 | | | 457 | 229 | 457 | 229 | 51,472 | 25,736 | 51,472 | 25,736 | 51,015 | 25,507 | 457 | 229 | | | 51,472 | 25,736 | | |
| **DROGUES**, à l'exception de celles spécialement dénommées. (Cet article comprend aussi les objets suivants: ambre gris, cubèbes ou poivre à queue, essence de menthe poivrée ou non, gomme adragante, gommes scammonée, animée et élémi, gomme élastique ou caoutchouc, chaussons en gomme élastique, et toutes gommes non spécialement dénommées, graines de paradis ou maniquette, toutes huiles médicinales non spécialement dénommées et qui ne sont pas huiles d'épiceries, huiles de laurier, de camomille, de Parme, de menthe poivrée ou non et autres huiles odoriférantes, non comprises parmi les parfumeries, ainsi que toutes huiles de senteur originaires de quelques places ou endroits situés sur la Méditerranée, comme les huiles de bergamotte, de citron, etc. lorsqu'elles sont importées par mer dans des cruches ou flacons de cuivre dont la contenance n'est pas inférieure à la quantité de 10 kil., huile de fleur d'orange (oleum neroli), cette dernière pour autant qu'elle soit importée dans son état naturel et non préparée pour être immédiatement mise en usage comme parfumerie, labdanum, mousse, poivre d'Espagne, sel d'oseille, sublimé, tamarin, etc.) | | lavaleur. | France. | | 300 | | 32,067 | | 3,781 | | 21,111 | | 24,892 | | 56,959 | | 57,259 | | 52,016 | | 4,943 | | 300 | | 57,259 | | | |
| | | | Pays-Bas. | | | | 32,258 | | 859 | | 5,151 | | 6,010 | | 38,268 | | 38,268 | | 31,150 | | 7,118 | | | | 38,268 | | | |
| | | | Prusse. | | | | 14,053 | | 200 | | 993 | | 1,193 | | 15,246 | | 15,246 | | 13,570 | | 1,676 | | | | 15,246 | | | |
| | | | Villes Anséat. | | | | | | 4,137 | | 1,747 | | 5,884 | | 5,884 | | 5,884 | | 3,754 | | 2,150 | | | | 5,884 | | | |
| | | | Autriche. | | | | | | 75 | | 6,061 | | 6,136 | | 6,136 | | 6,136 | | 5,832 | | 304 | | | | 6,136 | | | |
| | | | Toscane. | | | | | | | | 608 | | 608 | | 608 | | 608 | | 608 | | | | | | 608 | | | |
| | | | Deux-Siciles. | | | | | | 12,440 | | 11,718 | | 24,158 | | 24,158 | | 24,158 | | 18,628 | | 3,150 | | 2,380 | | 24,158 | | 1. 00. 00 | par 100 francs. |
| | | | Russie. | | | | | | | | 4,119 | | 4,119 | | 4,119 | | 4,119 | | 3,849 | | 270 | | | | 4,119 | | | |
| | | | Angleterre. | | 600 | | | | 38,624 | | 72,414 | | 111,038 | | 111,038 | | 111,658 | | 54,776 | | 56,262 | | 600 | | 111,658 | | | |
| | | | Turquie. | | | | | | | | 7,000 | | 7,000 | | 7,000 | | 7,000 | | 7,000 | | | | | | 7,000 | | | |
| | | | Maroc. | | | | | | 1,512 | | | | 1,512 | | 1,512 | | 1,512 | | 1,512 | | | | | | 1,512 | | | |
| | | | États-Unis. | | 135 | | | | | | 50 | | 50 | | 50 | | 185 | | 80 | | | | 105 | | 185 | | | |
| | | | Brésil. | | | | | | 24,010 | | | | 24,010 | | 24,010 | | 24,010 | | 24,010 | | | | | | 24,010 | | | |
| | | | Mexique. | | | | | | 1,000 | | | | 1,000 | | 1,000 | | 1,000 | | | | 1,000 | | | | 1,000 | | | |
| | | | TOTAUX. | | 1,035 | | 78,378 | | 86,658 | | 130,972 | | 217,610 | | 295,988 | | 297,023 | | 216,765 | | 76,873 | | 3,385 | | 297,023 | | | |
| **ÉCAILLES DE TORTUE**, brutes | | idem. | France. | | | | 139 | | | | | | | | 139 | | 139 | | 139 | | | | | | 139 | | | |
| | | | Prusse | | | | 156 | | | | | | | | 156 | | 156 | | 156 | | | | | | 156 | | | |
| | | | Angleterre. | | | | | | 500 | | 2,000 | | 2,500 | | 2,500 | | 2,500 | | 500 | | 2,000 | | | | 2,500 | | 1. 00. 00 | idem. |
| | | | Java et Sumat. | | | | | | | | 2,710 | | 2,710 | | 2,710 | | 2,710 | | 2,710 | | | | | | 2,710 | | | |
| | | | États-Unis. | | | | | | | | 320 | | 320 | | 320 | | 320 | | 320 | | | | | | 320 | | | |
| | | | TOTAUX. | | | | 295 | | 500 | | 5,030 | | 5,530 | | 5,825 | | 5,825 | | 3,825 | | 2,000 | | | | 5,825 | | | |
| — ouvrées | | idem. | | | | | | | | | | | | | | | | | | | | | | | | 6. 00. 00 | idem. |
| **ÉCORCES** à faire tan, non moulues. | 0. 11 | le kilog. | France. | | | 443,750 | 48,813 | | | | | | | 443,750 | 48,813 | 443,750 | 48,813 | 443,750 | 48,813 | | | | | 443,750 | 48,813 | «. 57. 24 | par 1,000 kilog. |
| | | | Pays-Bas. | | | 446,237 | 49,086 | | | | | | | 446,237 | 49,086 | 446,237 | 49,086 | 446,237 | 49,086 | | | | | 446,237 | 49,086 | | |
| | | | Prusse. | | | 8,393 | 923 | | | | | | | 8,393 | 923 | 8,393 | 923 | 8,393 | 923 | | | | | 8,393 | 923 | | |
| | | | TOTAUX. | | | 898,380 | 98,822 | | | | | | | 898,380 | 98,822 | 898,380 | 98,822 | 898,380 | 98,822 | | | | | 898,380 | 98,822 | | |
| — id. moulues | | lavaleur. | France. | | | | 265 | | | | | | | | 265 | | 265 | | 265 | | | | | | 265 | | | |
| | | | Pays-Bas. | | | | 75 | | | | | | | | 75 | | 75 | | 75 | | | | | | 75 | 6. 00. 00 | par 100 francs. |
| | | | Prusse. | | | | 1,448 | | | | | | | | 1,448 | | 1,448 | | 1,448 | | | | | | 1,448 | | | |
| | | | TOTAUX. | | | | 1,788 | | | | | | | | 1,788 | | 1,788 | | 1,788 | | | | | | 1,788 | | | |
| — de citrons et d'oranges, fraîches ou séchées. | 0. 60 | le kilog. | France. | | | 110 | 66 | | | 1,787 | 1,072 | 1,787 | 1,072 | 1,897 | 1,138 | 1,897 | 1,138 | 1,897 | 1,138 | | | | | 1,897 | 1,138 | | |
| | | | Pays-Bas. | | | 553 | 332 | | | | | | | 553 | 332 | 553 | 332 | 529 | 317 | 24 | 15 | | | 553 | 332 | | |
| | | | Deux-Siciles. | | | | | 2,853 | 1,712 | 1,169 | 701 | 4,022 | 2,413 | 4,022 | 2,413 | 4,022 | 2,413 | 3,738 | 2,243 | 284 | 170 | | | 4,022 | 2,413 | «. 84. 80 | par 100 kilog. |
| | | | Espagne. | | | | | 4,156 | 2,481 | 4,006 | 2,404 | 8,142 | 4,885 | 8,142 | 4,885 | 8,142 | 4,885 | 8,142 | 4,885 | | | | | 8,142 | 4,885 | | |
| | | | Maroc. | | | | | 580 | 348 | | | 580 | 348 | 580 | 348 | 580 | 348 | 580 | 348 | | | | | 580 | 348 | | |
| | | | TOTAUX. | | | 663 | 398 | 7,569 | 4,541 | 6,962 | 4,177 | 14,531 | 8,718 | 15,194 | 9,116 | 15,194 | 9,116 | 14,886 | 8,931 | 308 | 185 | | | 15,194 | 9,116 | | |

(*) Voir Litt^a T aux notes imprimées à la fin du tableau.

# COMMERCE DE LA BELGIQUE AVEC LES PAYS ÉTRANGERS.

## Importations.

(ÉTAT DE DÉVELOPPEMENT.)

## Année 1839.

| DÉSIGNATION DES MARCHANDISES. | TAUX MOYEN D'ÉVALUATION. | UNITÉS. | PAYS DE PROVENANCE. | MARCHANDISES — ENTRÉES : EN ENTREPÔT AU 1er JANVIER 1839 — Quantités. | Valeurs | PAR TERRE, RIVIÈRES OU CANAUX — Quantités. | Valeurs. | PAR MER ET PAR NAVIRES BELGES — Quantités. | Valeurs. | PAR MER ET PAR NAVIRES ÉTRANGERS — Quantités. | Valeurs. | TOTAL DES ENTRÉES PAR MER — Quantités. | Valeurs. | TOTAL DES ENTRÉES — Quantités. | Valeurs. | TOTAL GÉNÉRAL — Quantités. | Valeurs. | RÉPARTITION DES MARCHANDISES : MISES EN CONSOMMATION — Quantités. | Valeurs. | SORTIES EN TRANSIT — Quantités. | Valeurs. | EN ENTREPÔT AU 31 DÉCEMBRE 1839 — Quantités. | Valeurs. | TOTAL GÉNÉRAL — Quantités. | Valeurs. | TARIF DES DOUANES AU 1er MAI 1841. DROITS D'ENTRÉE EN PRINCIPAL. | UNITÉS DES DROITS |
|---|---|---|---|---|---|---|---|---|---|---|---|---|---|---|---|---|---|---|---|---|---|---|---|---|---|---|---|---|
| | | | | | Francs. | | Francs. | | Francs. | | Francs. | | Francs. | | Francs. | | Francs. | | Francs. | | Francs. | | Francs. | | Francs. | | Fr. c. 100es. | |
| ÉCORCES : (CONTINUATION). | Fr. c. | | | | | | | | | | | | | | | | | | | | | | | | | | |
| — de citrons et d'oranges confites | | la valeur. | Pays-Bas | | | | 60 | | | | | | | | 60 | | 60 | | 60 | | | | | | 60 | | |
| | | | Autriche | | | | | | | | 132 | | 132 | | 132 | | 132 | | 123 | | 9 | | | | 132 | 5. 00. 00 | par 100 francs |
| | | | Toscane | | | | | | | | 285 | | 285 | | 285 | | 285 | | 285 | | | | | | 285 | | |
| | | | TOTAUX. | | | | 60 | | | | 417 | | 417 | | 477 | | 477 | | 468 | | 9 | | | | 477 | | |
| — de melons, confites | 2. 50 | le kilog. | Pays-Bas | | | 398 | 995 | | | | | | | 398 | 995 | 398 | 995 | 398 | 995 | | | | | 398 | 995 | | |
| | | | Autriche | | | | | | | 65 | 163 | 65 | 163 | 65 | 163 | 65 | 163 | | | 65 | 163 | | | 65 | 163 | 6. 56. 00 | par 100 kilog. |
| | | | Toscane | | | | | | | 6 | 15 | 6 | 15 | 6 | 15 | 6 | 15 | 6 | 15 | | | | | 6 | 15 | | |
| | | | TOTAUX. | | | 398 | 995 | | | 71 | 178 | 71 | 178 | 469 | 1,173 | 469 | 1,173 | 404 | 1,010 | 65 | 163 | | | 469 | 1,173 | | |
| ÉMÉRIL | 0. 22 | idem. | France | | | 517 | 114 | 2,426 | 534 | 3,209 | 706 | 5,635 | 1,240 | 6,152 | 1,354 | 6,152 | 1,354 | 6,107 | 1,344 | 45 | 10 | | | 6,152 | 1,354 | | |
| | | | Pays-Bas | | | 3,761 | 828 | | | | | | | 3,761 | 828 | 3,761 | 828 | 3,544 | 780 | 217 | 48 | | | 3,761 | 828 | « 31. 80 | idem. |
| | | | Prusse | | | 43 | 9 | | | | | | | 43 | 9 | 43 | 9 | 43 | 9 | | | | | 43 | 9 | | |
| | | | Angleterre | | | | | 6,008 | 1,321 | 268 | 59 | 6,276 | 1,380 | 6,276 | 1,380 | 6,276 | 1,380 | 5,733 | 1,261 | 543 | 119 | | | 6,276 | 1,380 | | |
| | | | TOTAUX. | | | 4,321 | 951 | 8,434 | 1,855 | 3,477 | 765 | 11,911 | 2,620 | 16,232 | 3,571 | 16,232 | 3,571 | 15,427 | 3,394 | 805 | 177 | | | 16,232 | 3,571 | | |
| ENGRAIS, non compris les cendres de foyers. (Cet article comprend aussi les immondices, matières fécales, etc.) | | la valeur. | France | | 250 | | 15,210 | | | | | | | | 15,210 | | 15,460 | | 15,460 | | | | | | 15,460 | | |
| | | | Pays-Bas | | | | 26,250 | | | | | | | | 26,250 | | 26,250 | | 25,930 | | 320 | | | | 26,250 | libre. | |
| | | | TOTAUX. | | 250 | | 41,460 | | | | | | | | 41,460 | | 41,710 | | 41,390 | | 320 | | | | 41,710 | | |
| ÉPICERIES : macis, noix muscades, clous de girofle, antoffles de girofle, sans distinction d'origine | | idem. | France | | | | 1,350 | | 320 | | 6,315 | | 6,635 | | 7,985 | | 7,985 | | 7,550 | | 435 | | | | 7,985 | | |
| | | | Pays-Bas | | | | 201,442 | | | | | | | | 201,442 | | 201,442 | | 192,191 | | 8,151 | | 1,100 | | 201,442 | 10. 00. 00 | par 100 francs |
| | | | Prusse | | | | 45 | | | | | | | | 45 | | 45 | | 45 | | | | | | 45 | | |
| | | | Toscane | | | | | | | | 4,900 | | 4,900 | | 4,900 | | 4,900 | | | | | | 4,900 | | 4,900 | | |
| | | | TOTAUX. | | | | 202,857 | | 320 | | 11,215 | | 11,535 | | 214,572 | | 214,572 | | 199,786 | | 8,586 | | 6,000 | | 214,572 | | |
| ÉPINGLES | 3. 50 | le kilog. | France | | | 1,805 | 6,318 | | | | | | | 1,805 | 6,318 | 1,805 | 6,318 | 1,799 | 6,297 | 6 | 21 | | | 1,805 | 6,318 | | |
| | | | Pays-Bas | | | 3,356 | 11,746 | | | | | | | 3,356 | 11,746 | 3,356 | 11,746 | 430 | 1,505 | 2,926 | 10,241 | | | 3,356 | 11,746 | 65. 60. 00 | par 100 kilog |
| | | | Prusse | | | 4,442 | 15,547 | | | | | | | 4,442 | 15,547 | 4,442 | 15,547 | 1,179 | 4,126 | 3,263 | 11,421 | | | 4,442 | 15,547 | | |
| | | | Angleterre | | | | | 674 | 2,359 | 69 | 241 | 743 | 2,600 | 743 | 2,600 | 743 | 2,600 | 741 | 2,593 | 2 | 7 | | | 745 | 2,600 | | |
| | | | TOTAUX | | | 9,603 | 33,611 | 674 | 2,359 | 69 | 241 | 743 | 2,600 | 10,346 | 36,211 | 10,346 | 36,211 | 4,149 | 14,521 | 6,197 | 21,690 | | | 10,346 | 36,211 | | |
| ÉPONGES | | la valeur. | France | | | | 28,629 | | 300 | | 2,364 | | 2,664 | | 31,293 | | 31,293 | | 31,104 | | 189 | | | | 31,293 | | |
| | | | Prusse | | | | 3,175 | | | | | | | | 3,175 | | 3,175 | | 3,175 | | | | | | 3,175 | | |
| | | | Villes Anséat. | | | | | | | | 50 | | 50 | | 50 | | 50 | | | | 50 | | | | 50 | 4. 00. 00 | par 100 francs |
| | | | Autriche | | | | | | 7 | | 12,550 | | 12,557 | | 12,557 | | 12,557 | | 11,357 | | 1,200 | | | | 12,557 | | |
| | | | Angleterre | | | | | | 5 | | | | 5 | | 5 | | 5 | | 5 | | | | | | 5 | | |
| | | | TOTAUX. | | | | 31,804 | | 312 | | 14,964 | | 15,276 | | 47,080 | | 47,080 | | 45,641 | | 1,439 | | | | 47,080 | | |
| ESTAMPES. (Cet article comprend aussi les gravures et les lithographies, même celles encadrées, pour autant que le prix du cadre ne l'emporte sur celui de la gravure ou de la lithographie) | | idem. | France | | | | 107,848 | | | | | | | | 107,848 | | 107,848 | | 98,931 | | 8,917 | | | | 107,848 | | |
| | | | Pays-Bas | | | | 4,570 | | | | | | | | 4,570 | | 4,570 | | 3,507 | | 1,063 | | | | 4,570 | | |
| | | | Prusse | | | | 18,436 | | | | | | | | 18,436 | | 18,436 | | 14,296 | | 4,140 | | | | 18,436 | | |
| | | | Toscane | | | | | | | | 700 | | 700 | | 700 | | 700 | | 700 | | | | | | 700 | 1. 00. 00 | idem. |
| | | | Angleterre | | | | | | 795 | | 465 | | 1,260 | | 1,260 | | 1,260 | | 1,240 | | 20 | | | | 1,260 | | |
| | | | États-Unis | | | | | | | | 50 | | 50 | | 50 | | 50 | | 25 | | 25 | | | | 50 | | |
| | | | TOTAUX. | | | | 130,854 | | 795 | | 1,215 | | 2,010 | | 132,864 | | 132,864 | | 118,699 | | 14,165 | | | | 132,864 | | |
| ÉTAIN, non ouvré | 1. 90 | le kilog. | France | | | 22 | 42 | | | 518 | 984 | 518 | 984 | 540 | 1,026 | 540 | 1,026 | 540 | 1,026 | | | | | 540 | 1,026 | | |
| | | | Pays-Bas | | | 98,375 | 186,913 | 24,639 | 46,814 | 3,110 | 5,909 | 27,749 | 52,723 | 126,124 | 239,636 | 126,124 | 239,636 | 121,554 | 230,953 | 3,930 | 5,757 | 1,540 | 2,926 | 126,124 | 239,636 | | |
| | | | Prusse | | | 65 | 123 | | | | | | | 65 | 123 | 65 | 123 | 65 | 123 | | | | | 65 | 123 | 3. 18. 00 | par 100 kilog |
| | | | Angleterre | 4,214 | 8,006 | | | 52,674 | 62,081 | 60,630 | 115,197 | 93,304 | 177,278 | 93,304 | 177,278 | 97,518 | 185,284 | | | 90,893 | 172,697 | 6,625 | 12,587 | 97,518 | 185,284 | | |
| | | | États-Unis | 13,502 | 25,654 | | | | | | | | | | | 13,502 | 25,654 | 4,179 | 7,941 | 9,323 | 17,713 | | | 13,502 | 25,654 | | |
| | | | TOTAUX. | 17,716 | 33,660 | 98,462 | 187,078 | 57,313 | 108,895 | 64,258 | 122,090 | 121,571 | 230,985 | 220,033 | 418,063 | 237,749 | 451,723 | 126,538 | 240,043 | 103,246 | 196,167 | 8,165 | 15,513 | 237,749 | 451,723 | | |
| — ouvré | 3. 00 | idem. | France | | | 3,501 | 9,903 | | | 20 | 60 | 20 | 60 | 3,521 | 9,963 | 3,521 | 9,963 | 3,296 | 9,888 | 25 | 75 | | | 3,521 | 9,963 | | |
| | | | Pays-Bas | | | 316 | 948 | | | | | | | 316 | 948 | 316 | 948 | 246 | 738 | 70 | 210 | | | 316 | 948 | 21. 20. 00 | idem. |
| | | | Prusse | | | 864 | 2,592 | | | | | | | 864 | 2,592 | 864 | 2,592 | 31 | 93 | 833 | 2,499 | | | 864 | 2,592 | | |
| | | | Angleterre | | | | | 58 | 174 | | | 58 | 174 | 58 | 174 | 58 | 174 | 58 | 174 | | | | | 58 | 174 | | |
| | | | TOTAUX. | | | 4,481 | 13,443 | 58 | 174 | 20 | 60 | 78 | 234 | 4,559 | 13,677 | 4,559 | 13,677 | 3,651 | 10,893 | 928 | 2,784 | | | 4,559 | 13,677 | | |
| ÉTOUPES (rebut de chanvre et de lin) | 1. 00 | idem. | France | | | | | | | | | | | 11,619 | 11,619 | 11,619 | 11,619 | 11,619 | 11,619 | | | | | 11,619 | 11,619 | | |
| | | | Pays-Bas | | | 11,619 | 11,619 | | | | | | | 991 | 991 | 991 | 991 | 716 | 716 | 275 | 275 | | | 991 | 991 | « 21. 20 | par 100 kilog. |
| | | | Prusse | | | 991 | 991 | | | | | | | 1,156 | 1,156 | 1,156 | 1,156 | 1,156 | 1,156 | | | | | 1,156 | 1,156 | | |
| | | | TOTAUX. | | | 1,156 | 1,156 | | | | | | | 13,766 | 13,766 | 13,766 | 13,766 | 13,491 | 13,491 | 275 | 275 | | | 13,766 | 13,766 | | |
| FER : (minerai de) | | la valeur. | France | | | | 100 | | | | | | | | 100 | | 100 | | 100 | | | | | | 100 | | |
| | | | Pays-Bas | | | | 1,852 | | | | | | | | 1,852 | | 1,852 | | 1,852 | | | | | | 1,852 | « 50 00 | par 100 francs (*) |
| | | | Angleterre | | | | | | 750 | | | | 750 | | 750 | | 750 | | 750 | | | | | | 750 | | |
| | | | TOTAUX. | | | | 1,952 | | 750 | | | | 750 | | 2,702 | | 2,702 | | 2,702 | | | | | | 2,702 | | |
| — fonte de fer en gueuse (quelle que soit sa forme et telle qu'elle se trouve immédiatement au sortir des hauts-fourneaux) | 0.14½ | le kilog. | France | | | 117,051 | 16,972 | | | | | | | 117,051 | 16,972 | 117,051 | 16,972 | 2,761 | 400 | | | 114,290 | 16,572 | 117,051 | 16,972 | | |
| | | | Pays-Bas | | | 1,000 | 145 | | | | | | | 1,000 | 145 | 1,000 | 145 | 1,000 | 145 | | | | | 1,000 | 145 | | |
| | | | Prusse | | | 7,756 | 1,125 | | | | | | | 7,756 | 1,125 | 7,756 | 1,125 | 7,756 | 1,125 | | | | | 7,756 | 1,125 | 2. 12. 00 | par 100 kilog (**) |
| | | | Angleterre | 198,092 | 28,725 | | | 171,560 | 24,847 | 1,653,757 | 239,795 | 1,825,117 | 264,642 | 1,825,117 | 264,642 | 2,023,209 | 293,365 | 1,848,308 | 268,004 | | | 174,901 | 25,361 | 2,023,209 | 293,365 | | |
| | | | États-Unis | | | | | | | 15,000 | 2,175 | 15,000 | 2,175 | 15,000 | 2,175 | 15,000 | 2,175 | | | 15,000 | 2,175 | | | 15,000 | 2,175 | | |
| | | | TOTAUX | 198,092 | 28,725 | 125,807 | 18,242 | 171,560 | 24,847 | 1,668,757 | 241,970 | 1,840,117 | 266,817 | 1,965,924 | 285,059 | 2,164,016 | 313,782 | 1,859,825 | 269,674 | 15,000 | 2,175 | 289,191 | 41,933 | 2,164,016 | 313,782 | | |
| — fonte ouvrée, ouvrages et ustensiles de fer coulé, tels que plaques de cheminées, poêles, poids, vases et enclumes. (Cet article comprend aussi les tuyaux à conduire le gaz, chaudières de machines et mécaniques en fer coulé, et marteaux de fer à battre le cuivre) | 0. 25 | idem. | France | | | 27,908 | 6,977 | 28 | 7 | | | 28 | 7 | 27,956 | 6,984 | 27,956 | 6,984 | 27,751 | 6,938 | 185 | 46 | | | 27,956 | 6,984 | | |
| | | | Pays-Bas | | 264 | 9,651 | 2,413 | 469 | 117 | 2,281 | 570 | 2,750 | 687 | 12,401 | 3,100 | 13,457 | 3,364 | 11,055 | 2,764 | 1,346 | 336 | 1,056 | 264 | 13,457 | 3,364 | | |
| | | | Prusse | | | 18,376 | 4,594 | | | | | | | 18,376 | 4,594 | 18,376 | 4,594 | 14,911 | 3,727 | 3,465 | 867 | | | 18,376 | 4,594 | 13. 35. 60 | idem. |
| | | | Villes Anséat. | | | | | 132 | 33 | | | 132 | 33 | 132 | 33 | 132 | 33 | 132 | 33 | | | | | 132 | 33 | | |
| | | | Angleterre | 4,527 | 1,132 | | | 78,224 | 19,556 | 12,887 | 3,222 | 91,111 | 22,778 | 91,111 | 22 778 | 95,638 | 25,910 | 86,793 | 21,699 | 384 | 96 | 8,461 | 2,115 | 95,638 | 25,910 | | |
| | | | TOTAUX. | 5,583 | 1,396 | 55,935 | 13,984 | 78,853 | 19,713 | 15,168 | 3,792 | 94,021 | 23,505 | 149,956 | 37,489 | 155,559 | 38,885 | 140,642 | 35,161 | 5,380 | 1,345 | 9,517 | 2,379 | 155,539 | 38,885 | | |
| — mulet ou fonte épurée, façonnée en forme de gueuse brute | 0. 16 | idem. | | | | | | | | | | | | | | | | | | | | | | | | 13. 35. 60 | par 100 kilog |

(*) Voir Litt^a U aux notes imprimées à la fin du tableau.
(**) Voir Litt^a V idem.

# COMMERCE DE LA BELGIQUE AVEC LES PAYS ÉTRANGERS.

## Importations. (ÉTAT DE DÉVELOPPEMENT.) Année 1839.

| DÉSIGNATION DES MARCHANDISES. | TAUX MOYEN D'ÉVALUATION. | UNITÉS. | PAYS DE PROVENANCE. | MARCHANDISES — ENTRÉES : EN ENTREPÔT AU 1er JANVIER 1839. Quantités. | Valeurs. | PAR TERRE, RIVIÈRES OU CANAUX. Quantités. | Valeurs. | PAR MER ET PAR NAVIRES BELGES. Quantités. | Valeurs. | PAR MER ET PAR NAVIRES ÉTRANGERS. Quantités. | Valeurs. | TOTAL DES ENTRÉES PAR MER. Quantités. | Valeurs. | TOTAL DES ENTRÉES. Quantités. | Valeurs. | TOTAL GÉNÉRAL. Quantités. | Valeurs. | RÉPARTITION DES MARCHANDISES : MISES EN CONSOMMATION. Quantités. | Valeurs. | SORTIES EN TRANSIT. Quantités. | Valeurs. | EN ENTREPÔT AU 31 DÉCEMBRE 1839. Quantités. | Valeurs. | TOTAL GÉNÉRAL. Quantités. | Valeurs. | TARIF DES DOUANES AU 1er MAI 1841. DROITS D'ENTRÉE EN PRINCIPAL. | UNITÉS DES DROITS. |
|---|---|---|---|---|---|---|---|---|---|---|---|---|---|---|---|---|---|---|---|---|---|---|---|---|---|---|---|---|---|
| **FER** : (CONTINUATION). | Fr. c. | | | | Francs. | | Francs. | | Francs. | | Francs. | | Francs. | | Francs. | | Francs. | | Francs. | | Francs. | | Francs. | | Francs. | Fr.cs. 100cs. | |
| | | | France. | | | 39 | 12 | | | | | | | 39 | 12 | 39 | 12 | 39 | 12 | | | | | 39 | 12 | | |
| | | | Pays-Bas. | | | 21,748 | 6,415 | 6,150 | 1,815 | | | 6,150 | 1,815 | 27,898 | 8,230 | 27,898 | 8,230 | 27,898 | 8,230 | | | | | 27,898 | 8,230 | | |
| | | | Prusse. | | | 8,593 | 2,535 | | | | | | | 8,593 | 2,535 | 8,593 | 2,535 | 8,593 | 2,535 | | | | | 8,593 | 2,535 | | |
| — forgé, en barres, verges et carillons | 0.29½ | le kilog | Danemarck. | | | | | | | 1,057 | 306 | 1,057 | 306 | 1,057 | 306 | 1,057 | 306 | 1,057 | 306 | | | | | 1,057 | 306 | 12. 72. 00 | 100 par kilog. |
| | | | Russie | 64,548 | 19,042 | | | | | 48,394 | 14,276 | 48,394 | 14,276 | 48,394 | 14,276 | 112,942 | 33,318 | 17,465 | 5,152 | | | 95,477 | 28,166 | 112,942 | 33,318 | | |
| | | | Suède et Norw. | 104,279 | 30,762 | | | 6,780 | 2,000 | 119,261 | 35,182 | 126,041 | 37,182 | 126,041 | 37,182 | 230,320 | 67,944 | 59,185 | 17,459 | 55,690 | 16,429 | 115,445 | 34,056 | 230,320 | 67,944 | | |
| | | | Angleterre. | 110,654 | 32,643 | | | 346,899 | 102,335 | | | 346,899 | 102,335 | 346,899 | 102,335 | 457,553 | 134,978 | 338,136 | 99,750 | | | 119,417 | 35,228 | 457,553 | 134,978 | | |
| | | | TOTAUX. | 279,481 | 82,447 | 30,380 | 8,962 | 359,829 | 106,150 | 168,692 | 49,764 | 528,521 | 155,914 | 558,901 | 164,876 | 838,382 | 247,323 | 452,353 | 133,444 | 55,690 | 16,429 | 330,339 | 97,450 | 838,382 | 247,323 | | |
| | | | France. | | | 11,520 | 6,912 | | | 94 | 56 | 94 | 56 | 11,614 | 6,968 | 11,614 | 6,968 | 11,279 | 6,767 | 335 | 201 | | | 11,614 | 6,968 | | |
| | | | Pays-Bas. | | | 65,388 | 39,233 | | | | | | | 65,388 | 39,233 | 65,388 | 39,233 | 572 | 345 | 64,816 | 38,890 | | | 65,388 | 39,233 | | |
| — clous | 0. 60 | idem. | Prusse. | | | 466 | 280 | | | | | | | 466 | 280 | 466 | 280 | 457 | 275 | 9 | 5 | | | 466 | 280 | 13. 35. 60 | idem. |
| | | | Angleterre. | | | | | 1,283 | 770 | 115 | 69 | 1,398 | 839 | 1,398 | 839 | 1,398 | 839 | 1,398 | 839 | | | | | 1,398 | 839 | | |
| | | | Portugal. | | | | | 43 | 26 | | | 43 | 26 | 43 | 26 | 43 | 26 | 43 | 26 | | | | | 43 | 26 | | |
| | | | Brésil. | | | | | 2 | 1 | | | 2 | 1 | 2 | 1 | 2 | 1 | 2 | 1 | | | | | 2 | 1 | | |
| | | | TOTAUX. | | | 77,374 | 46,425 | 1,328 | 797 | 209 | 125 | 1,537 | 922 | 78,911 | 47,347 | 78,911 | 47,347 | 13,751 | 8,251 | 65,160 | 39,096 | | | 78,911 | 47,347 | | |
| | | | France. | | | 1,141 | 799 | | | | | | | 1,141 | 799 | 1,141 | 799 | 1,141 | 799 | | | | | 1,141 | 799 | | |
| | | | Pays-Bas. | | | 39 | 27 | | | | | | | 39 | 27 | 39 | 27 | 39 | 27 | | | | | 39 | 27 | | |
| — vis | 0. 70 | idem. | Prusse. | | | 32 | 22 | | | | | | | 32 | 22 | 32 | 22 | 32 | 22 | | | | | 32 | 22 | 21. 94. 20 | idem. |
| | | | Angleterre. | | | | | 877 | 614 | | | 877 | 614 | 877 | 614 | 877 | 614 | 71 | 50 | | | 806 | 564 | 877 | 614 | | |
| | | | TOTAUX. | | | 1,212 | 848 | 877 | 614 | | | 877 | 614 | 2,089 | 1,462 | 2,089 | 1,462 | 1,283 | 898 | | | 806 | 564 | 2,089 | 1,462 | | |
| | | | France. | | | 50 | 15 | | | 300 | 90 | 300 | 90 | 350 | 105 | 350 | 105 | 350 | 105 | | | | | 350 | 105 | | |
| | | | Pays-Bas. | | | 1,491 | 447 | 12,241 | 3,672 | | | 12,241 | 3,672 | 13,732 | 4,119 | 13,732 | 4,119 | 13,618 | 4,085 | | | 114 | 34 | 13,732 | 4,119 | | |
| | | | Danemarck. | | | | | | | 400 | 120 | 400 | 120 | 400 | 120 | 400 | 120 | 400 | 120 | | | | | 400 | 120 | | |
| — ancres coulées et battues | 0. 30 | idem. | Russie. | | | | | | | 155 | 46 | 155 | 46 | 155 | 46 | 155 | 46 | 155 | 46 | | | | | 155 | 46 | 6. 89. 00 | idem. |
| | | | Angleterre. | 5,422 | 1,627 | | | 15,005 | 4,502 | 571 | 171 | 15,576 | 4,673 | 15,576 | 4,673 | 20,998 | 6,300 | 12,656 | 3,798 | 6,501 | 1,950 | 1,841 | 552 | 20,998 | 6,300 | | |
| | | | États-Unis | | | | | | | 473 | 142 | 473 | 142 | 473 | 142 | 473 | 142 | 473 | 142 | | | | | 473 | 142 | | |
| | | | Brésil. | | | | | 503 | 151 | | | 503 | 151 | 503 | 151 | 503 | 151 | 503 | 151 | | | | | 503 | 151 | | |
| | | | TOTAUX. | 5,422 | 1,627 | 1,541 | 462 | 27,749 | 8,325 | 1,899 | 569 | 29,648 | 8,894 | 31,189 | 9,356 | 36,611 | 10,983 | 28,155 | 8,447 | 6,501 | 1,950 | 1,955 | 586 | 36,611 | 10,983 | | |
| — ouvrages de fer battu ou laminé, fer en tôle, chaudières, plaques laminées, chaudières de salines ou à vapeur, tôle noire. (Cet article comprend aussi les outils de fer et de fer et acier, faulx, faucilles, hache-paille, scies, béches, pics et pioches, pelles, pincettes et tisonniers, croissants de cheminées, poignées, fers à repasser, fers à bonnets, loqueteaux pour contre-vents, équerres, crics, marteaux et enclumes, charnières et pentures, serrures, fers à cheval, pots ou vases et couvercles, poëles à frire, tourtières, cuillers à fondre le plomb, objets de fer et d'étain, comme les ustensiles de cuisine de Neuwied, ouvrages en fer étamé ou recouvert d'étain, chaudières de machines et mécaniques en fer battu et autres objets semblables composés seulement de fer ou de fer et acier, ou dont le fer forme la matière principale) | 0. 40 | idem. | France. | | | 34,334 | 13,734 | 5 | 2 | 16 | 6 | 21 | 8 | 34,355 | 13,742 | 34,355 | 13,742 | 33,544 | 13,418 | 811 | 324 | | | 34,355 | 13,742 | | |
| | | | Pays-Bas. | 495 | 198 | 14,394 | 5,757 | 4,908 | 1,964 | 6,775 | 2,710 | 11,683 | 4,674 | 26,077 | 10,431 | 26,572 | 10,629 | 15,253 | 6,093 | 4,954 | 1,974 | 6,405 | 2,562 | 26,572 | 10,629 | | |
| | | | Prusse. | | | 228,727 | 91,491 | | | 1,469 | 588 | 1,469 | 588 | 230,196 | 92,079 | 230,196 | 92,079 | 225,860 | 90,345 | 4,336 | 1,734 | | | 230,196 | 92,079 | | |
| | | | Toscane. | 253 | 101 | | | | | | | | | | | 253 | 101 | | | | | 253 | 101 | 253 | 101 | | |
| | | | Suède et Norw. | | | | | | | 6,500 | 2,600 | 6,500 | 2,600 | 6,500 | 2,600 | 6,500 | 2,600 | | | 6,500 | 2,600 | | | 6,500 | 2,600 | 21. 94. 20 | idem. |
| | | | Angleterre. | 22,871 | 9,149 | | | 100,821 | 40,328 | 110,498 | 44,199 | 211,319 | 84,527 | 211,319 | 84,527 | 234,190 | 93,676 | 165,289 | 66,115 | 60,061 | 24,025 | 8,840 | 3,536 | 234,190 | 93,676 | | |
| | | | États-Unis | | | | | 174 | 70 | 1,288 | 515 | 1,462 | 585 | 1,462 | 585 | 1,462 | 585 | 1,455 | 582 | 7 | 5 | | | 1,462 | 585 | | |
| | | | Cuba. | | | | | 12 | 5 | | | 12 | 5 | 12 | 5 | 12 | 5 | 12 | 5 | | | | | 12 | 5 | | |
| | | | Brésil. | | | | | 2,859 | 1,143 | | | 2,859 | 1,143 | 2,859 | 1,143 | 2,859 | 1,143 | 2,859 | 1,143 | | | | | 2,859 | 1,143 | | |
| | | | TOTAUX. | 23,619 | 9,448 | 277,455 | 110,982 | 108,779 | 43,512 | 126,546 | 50,618 | 235,325 | 94,130 | 512,780 | 205,112 | 536,399 | 214,560 | 444,252 | 177,701 | 76,649 | 30,660 | 15,498 | 6,199 | 536,399 | 214,560 | | |
| — à cercles et bandes de fer, dit fer feuillard | 0. 40 | idem. | Pays-Bas. | | | 6 | 2 | | | | | | | 6 | 2 | 6 | 2 | 6 | 2 | | | | | 6 | 2 | 21. 94. 20 | idem. |
| | | | Angleterre. | 1,024 | 410 | | | | | | | | | | | 1,024 | 410 | 1,024 | 410 | | | | | 1,024 | 410 | | |
| | | | TOTAUX. | 1,024 | 410 | 6 | 2 | | | | | | | 6 | 2 | 1,030 | 412 | 1,030 | 412 | | | | | 1,030 | 412 | | |
| | | | France. | | | 31,911 | 20,742 | | | | | | | 31,911 | 20,742 | 31,911 | 20,742 | 25,697 | 16,703 | 6,214 | 4,039 | | | 31,911 | 20,742 | | |
| | | | Pays-Bas. | | | 3,917 | 2,546 | 45 | 29 | | | 45 | 29 | 3,962 | 2,575 | 3,962 | 2,575 | 78 | 51 | 3,884 | 2,524 | | | 3,962 | 2,575 | | |
| — fil de fer ou fil d'archal | 0. 65 | idem. | Prusse. | | | 21,880 | 14,222 | | | | | | | 21,880 | 14,222 | 21,880 | 14,222 | 15,114 | 9,824 | 6,766 | 4,398 | | | 21,880 | 14,222 | 6. 89. 00 | idem. |
| | | | Angleterre. | | | | | 179,408 | 116,616 | 24,293 | 15,790 | 203,701 | 132,406 | 203,701 | 132,406 | 203,701 | 132,406 | 203,623 | 132,355 | 78 | 51 | | | 203,701 | 132,406 | | |
| | | | TOTAUX. | | | 57,708 | 37,510 | 179,453 | 116,645 | 24,293 | 15,790 | 203,746 | 132,435 | 261,454 | 169,945 | 261,454 | 169,945 | 244,512 | 158,933 | 16,942 | 11,012 | | | 261,454 | 169,945 | | |
| | | | France. | | | 91 | 18 | | | | | | | 91 | 18 | 91 | 18 | 91 | 18 | | | | | 91 | 18 | | |
| | | | Pays-Bas. | 702 | 140 | 1,950 | 390 | 8,090 | 1,618 | 20 | 4 | 8,110 | 1,622 | 10,060 | 2,012 | 10,762 | 2,152 | 9,891 | 1,978 | | | 871 | 174 | 10,762 | 2,152 | | |
| — vieux fer ou ferrailles, autre que mitraille | 0. 20 | idem. | Prusse. | | | 711 | 143 | | | | | | | 711 | 143 | 711 | 143 | 711 | 143 | | | | | 711 | 143 | 12. 72. 00 | idem. |
| | | | Hanovre. | | | | | | | 169 | 34 | 169 | 34 | 169 | 34 | 169 | 34 | 169 | 34 | | | | | 169 | 34 | | |
| | | | Danemarck. | | | | | | | 20,307 | 4,061 | 20,307 | 4,061 | 20,307 | 4,061 | 20,307 | 4,061 | 20,307 | 4,061 | | | | | 20,307 | 4,061 | | |
| | | | Angleterre. | 2,405 | 481 | | | | | | | | | | | 2,405 | 481 | | | | | 2,405 | 481 | 2,405 | 481 | | |
| | | | TOTAUX. | 3,107 | 621 | 2,752 | 551 | 8,090 | 1,618 | 20,496 | 4,099 | 28,586 | 5,717 | 31,338 | 6,268 | 34,445 | 6,889 | 31,169 | 6,234 | | | 3,276 | 655 | 34,445 | 6,889 | | |
| | | | France. | | | 35 | 5 | | | | | | | 35 | 5 | 35 | 5 | 35 | 5 | | | | | 35 | 5 | | |
| | | | Pays-Bas. | | | 480,351 | 67,249 | 705,480 | 98,767 | 28,925 | 4,050 | 734,405 | 102,817 | 1,214,756 | 170,066 | 1,214,756 | 170,066 | 1,214,756 | 170,066 | | | | | 1,214,756 | 170,066 | | |
| | | | Prusse. | | | 8 | 1 | | | | | | | 8 | 1 | 8 | 1 | 8 | 1 | | | | | 8 | 1 | | |
| — mitraille, dite petite mitraille de fer battu, consistant en vieux clous, vieille tôle, vieux outils usés et vieille fonte | 0. 14 | idem. | Villes Anséat. | | | | | | | 19,773 | 2,768 | 19,773 | 2,768 | 19,773 | 2,768 | 19,773 | 2,768 | 19,773 | 2,768 | | | | | 19,773 | 2,768 | 2. 12. 00 | idem. (*) |
| | | | Hanovre. | | | | | | | 43,000 | 6,020 | 43,000 | 6,020 | 43,000 | 6,020 | 43,000 | 6,020 | | | | | | | 43,000 | 6,020 | | |
| | | | Angleterre. | | | | | | | 18,778 | 2,629 | 18,778 | 2,629 | 18,778 | 2,629 | 18,778 | 2,629 | | | | | | | 18,778 | 2,629 | | |
| | | | Brésil. | | | | | 3,195 | 447 | | | 3,195 | 447 | 3,195 | 447 | 3,195 | 447 | 3,195 | 447 | | | | | 3,195 | 447 | | |
| | | | TOTAUX. | | | 480,394 | 67,255 | 708,675 | 99,214 | 110,476 | 15,467 | 819,151 | 114,681 | 1,299,545 | 181,936 | 1,299,545 | 181,936 | 1,299,545 | 181,936 | | | | | 1,299,545 | 181,936 | | |
| | | | Pays-Bas. | | | 253 | 268 | | | | | | | 253 | 268 | 253 | 268 | 74 | 79 | 179 | 189 | | | 253 | 268 | | |
| — fer-blanc, non ouvré | 1. 06 | idem. | Prusse. | | | 566 | 600 | | | | | | | 566 | 600 | 566 | 600 | 4 | 4 | 562 | 596 | | | 566 | 600 | 16. 96. 00 | idem. |
| | | | Angleterre. | 27,443 | 29,090 | | | 157,535 | 166,987 | 2,327 | 2,467 | 159,862 | 169,454 | 159,862 | 169,454 | 187,305 | 198,544 | 180,858 | 191,689 | | | 6,467 | 6,855 | 187,305 | 198,544 | | |
| | | | TOTAUX. | 27,443 | 29,090 | 819 | 868 | 157,535 | 166,987 | 2,327 | 2,467 | 159,862 | 169,454 | 160,681 | 170,322 | 188,124 | 199,412 | 180,916 | 191,772 | 741 | 785 | 6,467 | 6,855 | 188,124 | 199,412 | | |
| | | | France. | | 10 | | 32,723 | | | | 270 | | 270 | | 32,993 | | 33,003 | | 31,941 | | 1,022 | | 40 | | 33,003 | | |
| | | | Pays-Bas. | | | | 1,569 | | 10 | | | | 10 | | 1,579 | | 1,579 | | 1,300 | | 279 | | | | 1,579 | | |
| — id. ouvré, ouvrages de fer-blanc vernis ou non. (Cet article comprend aussi les ouvrages de tôle peints et vernis) | | la valeur. | Prusse. | | | | 10,649 | | | | | | | | 10,649 | | 10,649 | | 8,987 | | 1,662 | | | | 10,649 | 16. 00. 00 | par 100 francs. |
| | | | Russie. | | | | | | 5 | | | | 5 | | 5 | | 5 | | 5 | | | | | | 5 | | |
| | | | Angleterre. | | 1,325 | | | | 20,175 | | 4,411 | | 24,586 | | 24,586 | | 25,911 | | 20,911 | | 3,900 | | 1,100 | | 25,911 | | |
| | | | TOTAUX. | | 1,335 | | 44,941 | | 20,190 | | 4,681 | | 24,871 | | 69,812 | | 71,147 | | 63,144 | | 6,863 | | 1,140 | | 71,147 | | |

(*) Voir Litt^a **W** aux notes imprimées à la fin du tableau.

# COMMERCE DE LA BELGIQUE AVEC LES PAYS ÉTRANGERS.

## Importations. (ÉTAT DE DÉVELOPPEMENT.) Année 1839.

| DÉSIGNATION DES MARCHANDISES. | TAUX MOYEN D'ÉVALUATION. | UNITÉS. | PAYS DE PROVENANCE. | MARCHANDISES EN ENTREPÔT AU 1er JANVIER 1839. Quantités. | Valeurs. | ENTRÉES : PAR TERRE, RIVIÈRES OU CANAUX. Quantités. | Valeurs. | PAR MER ET PAR NAVIRES BELGES. Quantités. | Valeurs. | PAR MER ET PAR NAVIRES ÉTRANGERS. Quantités. | Valeurs. | TOTAL DES ENTRÉES PAR MER. Quantités. | Valeurs. | TOTAL DES ENTRÉES. Quantités. | Valeurs. | TOTAL GÉNÉRAL. Quantités. | Valeurs. | RÉPARTITION DES MARCHANDISES : MISES EN CONSOMMATION. Quantités. | Valeurs. | SORTIES EN TRANSIT. Quantités. | Valeurs. | EN ENTREPÔT AU 31 DÉCEMBRE 1839. Quantités. | Valeurs. | TOTAL GÉNÉRAL. Quantités. | Valeurs. | TARIF DES DOUANES AU 1er MAI 1841. DROITS D'ENTRÉE EN PRINCIPAL. | UNITÉS DES DROITS. |
|---|---|---|---|---|---|---|---|---|---|---|---|---|---|---|---|---|---|---|---|---|---|---|---|---|---|---|---|---|---|
| | Fr. c. | | | | Francs. | | Francs. | | Francs. | | Francs. | | Francs. | | Francs. | | Francs. | | Francs. | | Francs. | | Francs. | | Francs. | | Fr. c. | | |
| | | | France. | | | 78 | 31 | | | 20 | 8 | 20 | 8 | 98 | 39 | 98 | 39 | 98 | 39 | | | | | 98 | 39 | | |
| | | | Pays-Bas. | | | 1,270 | 508 | | | 19,964 | 7,986 | 19,964 | 7,986 | 21,234 | 8,494 | 21,234 | 8,494 | 20,686 | 8,275 | 548 | 219 | | | 21,234 | 8,494 | | |
| | | | Prusse. | | | 2 | 1 | | | | | | | 2 | 1 | 2 | 1 | 2 | 1 | | | | | 2 | 1 | | |
| | | | Autriche. | | | | | | | 18,489 | 7,396 | 18,489 | 7,396 | 18,489 | 7,396 | 18,489 | 7,396 | 17,892 | 7,157 | 597 | 239 | | | 18,489 | 7,396 | | |
| FIGUES | 0. 40 | le kilog. | Russie. | | | | | | | 125 | 50 | 125 | 50 | 125 | 50 | 125 | 50 | 125 | 50 | | | | | 125 | 50 | 5. 00. 00 | par 100 kilog |
| | | | Angleterre. | | | | | 230 | 92 | | | 230 | 92 | 230 | 92 | 230 | 92 | 230 | 92 | | | | | 230 | 92 | | |
| | | | Espagne. | | | | | 6,561 | 2,624 | | | 6,561 | 2,624 | 6,561 | 2,624 | 6,561 | 2,624 | 6,561 | 2,624 | | | | | 6,561 | 2,624 | | |
| | | | Portugal. | | | | | 666,596 | 266,639 | 361,049 | 144,419 | 1,027,645 | 411,058 | 1,027,645 | 411,058 | 1,027,645 | 411,058 | 1,026,855 | 410,742 | 790 | 316 | | | 1,027,645 | 411,058 | | |
| | | | Turquie. | | | | | | | 85 | 34 | 85 | 34 | 85 | 34 | 85 | 34 | 85 | 34 | | | | | 85 | 34 | | |
| | | | TOTAUX. | | | 1,350 | 540 | 673,387 | 269,355 | 399,732 | 159,895 | 1,073,119 | 429,248 | 1,074,469 | 429,788 | 1,074,469 | 429,788 | 1,072,534 | 429,014 | 1,935 | 774 | | | 1,074,469 | 429,788 | | |
| | | | France. | | | | 57,837 | | 680 | | | | 680 | | 58,517 | | 58,517 | | 58,517 | | | | | | 58,517 | | |
| | | | Pays-Bas. | | | | 33,752 | | | | | | | | 33,752 | | 33,752 | | 30,672 | | 3,080 | | | | 33,752 | | |
| FIL de lin écru. (Cet article comprend aussi le fil à tisser brut) | | la valeur. | Prusse. | | | | 303,343 | | | | | | | | 303,343 | | 303,343 | | 77,076 | | 226,267 | | | | 303,343 | « 50. 00 | par 100 francs |
| | | | Villes Anséat. | | | | | | 43,570 | | 9,100 | | 52,470 | | 52,470 | | 52,470 | | 52,470 | | | | | | 52,470 | | |
| | | | Angleterre. | | | | | | 457,970 | | 153,617 | | 611,587 | | 611,587 | | 611,587 | | 582,345 | | 26,624 | | 2,618 | | 611,587 | | |
| | | | TOTAUX. | | | | 394,932 | | 502,020 | | 162,717 | | 664,737 | | 1,059,669 | | 1,059,669 | | 801,080 | | 255,971 | | 2,618 | | 1,059,669 | | |
| | | | France. | | | | 19,037 | | | | | | | | 19,037 | | 19,037 | | 19,037 | | | | | | 19,037 | | |
| — id. à tisser | | idem. | Pays-Bas. | | | | 161,501 | | | | | | | | 161,501 | | 161,501 | | 143,651 | | 17,850 | | | | 161,501 | 1. 00. 00 | idem. (*) |
| | | | Prusse. | | | | 218,816 | | | | | | | | 218,816 | | 218,816 | | 30,332 | | 188,484 | | | | 218,816 | | |
| | | | Angleterre. | | | | | | 47,889 | | 79,960 | | 127,849 | | 127,849 | | 127,849 | | 80,906 | | 33,613 | | 13,330 | | 127,849 | | |
| | | | TOTAUX. | | | | 399,354 | | 47,889 | | 79,960 | | 127,849 | | 527,203 | | 527,203 | | 273,926 | | 239,947 | | 13,330 | | 527,203 | | |
| — à dentelles, simple ou non tors | | idem. | | | | | | | | | | | | | | | | | | | | | | | | « 50. 00 | idem. |
| — id. appelé fil de France, écru ou non tors. | | idem. | | | | | | | | | | | | | | | | | | | | | | | | libre. | |
| — id. id. blanc et tors. | | idem. | Pays-Bas. | | | | 1 | | | | | | | | 1 | | 1 | | 1 | | | | | | 1 | 5. 00. 00 | par 100 francs |
| | | | France. | | | | 73,845 | | | | | | | | 73,845 | | 73,845 | | 72,968 | | 877 | | | | 73,845 | | |
| — à coudre ou à broder, et toute autre espèce de fils, non spécialement dénommés | | idem. | Pays-Bas. | | | | 643 | | | | | | | | 643 | | 643 | | 643 | | | | | | 643 | | |
| | | | Prusse. | | | | 8,413 | | | | | | | | 8,413 | | 8,413 | | 8,386 | | 27 | | | | 8,413 | 6. 00. 00 | idem. |
| | | | Angleterre. | | | | | | 18,248 | | 4,384 | | 22,632 | | 22,632 | | 22,632 | | 16,722 | | 3,460 | | 2,450 | | 22,632 | | |
| | | | TOTAUX. | | | | 82,901 | | 18,248 | | 4,384 | | 22,632 | | 105,533 | | 105,533 | | 98,719 | | 4,364 | | 2,450 | | 105,533 | | |
| | | | France. | | | 1,456 | 2,475 | | | | | | | 1,456 | 2,475 | 1,456 | 2,475 | 1,456 | 2,475 | | | | | 1,456 | 2,475 | | |
| — à voiles (toute ficelle filée au rouet de corderie excepté le fil pour la pêche des harengs). | 1. 70 | le kilog. | Pays-Bas. | | | 50 | 85 | | | | | | | 50 | 85 | 50 | 85 | 50 | 85 | | | | | 50 | 85 | 4. 24. 00 | par 100 kilog. |
| | | | Prusse. | | | 2,157 | 3,633 | | | | | | | 2,157 | 3,633 | 2,157 | 3,633 | 2,157 | 3,633 | | | | | 2,157 | 3,633 | | |
| | | | Angleterre. | | | | | 236 | 401 | | | 236 | 401 | 236 | 401 | 236 | 401 | 236 | 401 | | | | | 236 | 401 | | |
| | | | TOTAUX. | | | 3,643 | 6,193 | 236 | 401 | | | 236 | 401 | 3,879 | 6,594 | 3,879 | 6,594 | 3,879 | 6,594 | | | | | 3,879 | 6,594 | | |
| | | | France. | | | 310 | 186 | | | | | | | 310 | 186 | 310 | 186 | 310 | 186 | | | | | 310 | 186 | | |
| — de carret et fil dit schyfgaren | 0. 60 | idem. | Prusse. | | | 986 | 592 | | | | | | | 986 | 592 | 986 | 592 | 986 | 592 | | | | | 986 | 592 | 10. 60. 00 | idem. |
| | | | TOTAUX. | | | 1,296 | 778 | | | | | | | 1,296 | 778 | 1,296 | 778 | 1,296 | 778 | | | | | 1,296 | 778 | | |
| — pour filets à harengs.. | | la valeur. | | | | | | | | | | | | | | | | | | | | | | | | « 50. 00 | par 100 francs. |
| | | | France | | | 815 | 3,667 | | | | | | | 815 | 3,667 | 815 | 3,667 | 410 | 1,845 | 405 | 1,822 | | | 815 | 3,667 | | |
| — de coton, non tors ou non teint | 4. 50 | le kilog. | Pays-Bas | 1,455 | 6,547 | 3,929 | 17,681 | | | | | | | 3,929 | 17,681 | 5,384 | 24,228 | 5,384 | 24,228 | | | | | 5,384 | 24,228 | 84. 80. 00 | par 100 kilog. |
| | | | Prusse | | | 21 | 94 | | | | | | | 21 | 94 | 21 | 94 | 21 | 94 | | | | | 21 | 94 | | |
| | | | Angleterre. | 530 | 2,385 | | | 11,487 | 51,692 | 914 | 4,115 | 12,401 | 55,805 | 12,401 | 55,805 | 12,931 | 58,190 | 11,779 | 53,006 | 1,057 | 4,757 | 95 | 427 | 12,931 | 58,190 | | |
| | | | TOTAUX. | 1,985 | 8,932 | 4,765 | 21,442 | 11,487 | 51,692 | 914 | 4,115 | 12,401 | 55,805 | 17,166 | 77,247 | 19,151 | 86,179 | 17,594 | 79,173 | 1,462 | 6,579 | 95 | 427 | 19,151 | 86,179 | | |
| | | | France. | | | 1,055 | 5,802 | | | | | | | 1,055 | 5,802 | 1,055 | 5,802 | 986 | 5,423 | 69 | 379 | | | 1,055 | 5,802 | | |
| — id. tors ou teint. (Cet article comprend aussi le fil de laine et de coton appelé vigogne) | 5. 50 | idem. | Pays-Bas. | | | 4,080 | 22,440 | | | | | | | 4,080 | 22,440 | 4,080 | 22,440 | 57 | 313 | 4,023 | 22,127 | | | 4,080 | 22,440 | | |
| | | | Prusse. | | | 4,451 | 24,481 | | | | | | | 4,451 | 24,481 | 4,451 | 24,481 | 150 | 825 | 4,301 | 23,656 | | | 4,451 | 24,481 | 106. 00. 00 | idem. |
| | | | Angleterre. | 44 | 242 | | | 13,958 | 76,769 | 1,212 | 6,666 | 15,170 | 83,435 | 15,170 | 83,435 | 15,214 | 83,677 | 11,400 | 62,700 | 3,685 | 20,267 | 129 | 710 | 15,214 | 83,677 | | |
| | | | Brésil. | | | | | | | 2 | 11 | 2 | 11 | 2 | 11 | 2 | 11 | 2 | 11 | | | | | 2 | 11 | | |
| | | | TOTAUX. | 44 | 242 | 9,586 | 52,723 | 13,958 | 76,769 | 1,214 | 6,677 | 15,172 | 83,446 | 24,758 | 136,169 | 24,802 | 136,411 | 12,595 | 69,272 | 12,078 | 66,429 | 129 | 710 | 24,802 | 136,411 | | |
| — id. retors à faire tulle du no 140 métrique et au-dessus, écru ou blanchi | 24. 00 | idem. | France | 5 | 120 | 468 | 11,232 | | | | | | | 468 | 11,232 | 473 | 11,352 | 473 | 11,352 | | | | | 473 | 11,352 | 5. 00. 00 | idem. (**) |
| | | | Angleterre. | 49 | 1,176 | | | 10,048 | 241,152 | 4,211 | 101,064 | 14,259 | 342,216 | 14,259 | 342,216 | 14,308 | 343,392 | 14,245 | 341,880 | 63 | 1,512 | | | 14,308 | 343,392 | | |
| | | | TOTAUX. | 54 | 1,296 | 468 | 11,232 | 10,048 | 241,152 | 4,211 | 101,064 | 14,259 | 342,216 | 14,727 | 353,448 | 14,781 | 354,744 | 14,718 | 353,252 | 63 | 1,512 | | | 14,781 | 354,744 | | |
| | | | France. | | | 10,414 | 135,382 | | | | | | | 10,414 | 135,382 | 10,414 | 135,382 | 10,414 | 135,382 | | | | | 10,414 | 135,382 | | |
| — de laine, écru et non teint. (Cet article comprend aussi l'estame, fil de laine dit sayette). | 13. 00 | idem. | Pays-Bas. | | | 111 | 1,443 | | | | | | | 111 | 1,443 | 111 | 1,443 | 111 | 1,443 | | | | | 111 | 1,443 | | |
| | | | Prusse. | | | 199 | 2,587 | | | | | | | 199 | 2,587 | 199 | 2,587 | 199 | 2,587 | | | | | 199 | 2,587 | 45. 00. 00 | idem. |
| | | | Angleterre. | | | | | 11,549 | 150,137 | | | 11,549 | 150,137 | 11,549 | 150,137 | 11,549 | 150,137 | 8,837 1/2 | 114,888 | | | 2,711 1/2 | 35,249 | 11,549 | 150,137 | | |
| | | | TOTAUX. | | | 10,724 | 139,412 | 11,549 | 150,137 | | | 11,549 | 150,137 | 22,273 | 289,549 | 22,273 | 289,549 | 19,561 1/2 | 254,300 | | | 2,711 1/2 | 35,249 | 22,273 | 289,549 | | |
| | | | France. | | | 33,114 | 496,710 | | | | | | | 33,114 | 496,710 | 33,114 | 496,710 | 32,815 | 492,225 | 299 | 4,485 | | | 33,114 | 496,710 | | |
| | | | Pays-Bas. | | | 1,004 | 15,060 | 1/2 | 7 | | | 1/2 | 7 | 1,004 1/2 | 15,067 | 1,004 1/2 | 15,067 | 923 1/2 | 13,852 | 81 | 1,215 | | | 1,004 1/2 | 15,067 | | |
| — id. tors, dégraissé, blanchi ou teint. | 15. 00 | idem. | Prusse. | | | 2,125 | 31,875 | | | | | | | 2,125 | 31,875 | 2,125 | 31,875 | 2,104 | 31,560 | 21 | 315 | | | 2,125 | 31,875 | 60. 00. 00 | idem. |
| | | | Villes-Anséat. | | | | | 742 | 11,130 | 272 | 4,080 | 1,014 | 15,210 | 1,014 | 15,210 | 1,014 | 15,210 | 1,014 | 15,210 | | | | | 1,014 | 15,210 | | |
| | | | Danemarck. | | | | | | | 179 | 2,685 | 179 | 2,685 | 179 | 2,685 | 179 | 2,685 | 179 | 2,685 | | | | | 179 | 2,685 | | |
| | | | Angleterre. | | | | | 40,038 | 600,570 | 4,013 | 60,195 | 44,051 | 660,765 | 44,051 | 660,765 | 44,051 | 660,765 | 44,051 | 660,765 | | | | | 44,051 | 660,765 | | |
| | | | TOTAUX. | | | 36,243 | 543,645 | 40,780 1/2 | 611,707 | 4,464 | 66,960 | 45,244 1/2 | 678,667 | 81,487 1/2 | 1,222,312 | 81,487 1/2 | 1,222,312 | 81,086 1/2 | 1,216,297 | 401 | 6,015 | | | 81,487 1/2 | 1,222,312 | | |
| — de poil de chèvre d'Angora, écru. | 10. 00 | idem. | Prusse. | | | 14 | 140 | | | | | | | 14 | 140 | 14 | 140 | 14 | 140 | | | | | 14 | 140 | 4. 24. 00 | idem. |
| | | | France | | | 45 | 518 | | | | | | | 45 | 518 | 45 | 518 | 45 | 518 | | | | | 45 | 518 | | |
| — de poil de chèvre d'Angora, teint. | 11. 50 | idem. | Pays-Bas. | | | 171 | 1,967 | | | | | | | 171 | 1,967 | 171 | 1,967 | 171 | 1,967 | | | | | 171 | 1,967 | 25. 44. 00 | idem. |
| | | | Prusse. | | | 1 | 11 | | | | | | | 1 | 11 | 1 | 11 | 1 | 11 | | | | | 1 | 11 | | |
| | | | TOTAUX. | | | 217 | 2,496 | | | | | | | 217 | 2,496 | 217 | 2,496 | 217 | 2,496 | | | | | 217 | 2,496 | | |

(*) Voir Litta X aux notes imprimées à la fin du tableau.
(**) Voir Litta Y idem.

# COMMERCE DE LA BELGIQUE AVEC LES PAYS ÉTRANGERS.

## Importations. (ÉTAT DE DÉVELOPPEMENT.) Année 1839.

| DÉSIGNATION DES MARCHANDISES. | TAUX MOYEN D'ÉVALUATION. | UNITÉS. | PAYS DE PROVENANCE. | MARCHANDISES — EN ENTREPÔT AU 1er JANVIER 1839. Quantités. | Valeurs. | ENTRÉES : PAR TERRE, RIVIÈRES OU CANAUX. Quantités. | Valeurs. | PAR MER ET PAR NAVIRES BELGES. Quantités. | Valeurs. | PAR MER ET PAR NAVIRES ÉTRANGERS. Quantités. | Valeurs. | TOTAL DES ENTRÉES PAR MER. Quantités. | Valeurs. | TOTAL DES ENTRÉES. Quantités. | Valeurs. | TOTAL GÉNÉRAL. Quantités. | Valeurs. | RÉPARTITION DES MARCHANDISES : MISES EN CONSOMMATION. Quantités. | Valeurs. | SORTIES EN TRANSIT. Quantités. | Valeurs. | EN ENTREPÔT AU 31 DÉCEMBRE 1839. Quantités. | Valeurs. | TOTAL GÉNÉRAL. Quantités. | Valeurs. | TARIF DES DOUANES AU 1er MAI 1841. DROITS D'ENTRÉE EN PRINCIPAL. | UNITÉS DES DROITS. |
|---|---|---|---|---|---|---|---|---|---|---|---|---|---|---|---|---|---|---|---|---|---|---|---|---|---|---|---|---|---|
| | Fr. c. | | | | Francs. | | Francs. | | Francs. | | Francs. | | Francs. | | Francs. | | Francs. | | Francs. | | Francs. | | Francs. | | Francs. | | Francs. | Fr. c., 100es. | |
| **FILETS** et autres ustensiles pour la pêche. (Cet article comprend aussi les ustensiles et appareils pour la pêche de la baleine). | la valeur. | | France. | | | | 140 | | | | | | | | 140 | | 140 | | 140 | | | | | | 140 | | | | |
| | | | Pays-Bas. | | | | 85 | | | | | | | | 85 | | 85 | | 85 | | | | | | 85 | 1. 00. 00 | 100 | par francs. |
| | | | Prusse. | | | | 3 | | | | | | | | 3 | | 3 | | 3 | | | | | | 3 | | | |
| | | | TOTAUX. | | | | 228 | | | | | | | | 228 | | 228 | | 228 | | | | | | 228 | | | |
| — vieux et usés | 0. 50 | le kilog. | Pays-Bas. | | | 1,278 | 639 | | | | | | | 1,278 | 639 | 1,278 | 639 | 1,278 | 639 | | | | | 1,278 | 639 | « . 10. 60 | 100 | par kilog. |
| **FOIN.** | 0. 04 | idem. | France. | | | 485,114 | 19,405 | | | | | | | 485,114 | 19,405 | 485,114 | 19,405 | 485,114 | 19,405 | | | | | 485,114 | 19,405 | « . 53. 00 | 1,000 | par kilog. |
| | | | Pays-Bas. | | | 2,712,638 | 108,505 | | | | | | | 2,712,638 | 108,505 | 2,712,638 | 108,505 | 2,712,638 | 108,505 | | | | | 2,712,638 | 108,505 | | | |
| | | | Prusse. | | | 66,888 | 2,675 | | | | | | | 66,888 | 2,675 | 66,888 | 2,675 | 66,888 | 2,675 | | | | | 66,888 | 2,675 | | | |
| | | | TOTAUX. | | | 3,264,630 | 130,585 | | | | | | | 3,264,630 | 130,585 | 3,264,630 | 130,585 | 3,264,630 | 130,585 | | | | | 3,264,630 | 130,585 | | | |
| **FROMAGES** de toute espèce | 0. 70 | idem. | France. | | | 119,123 | 83,586 | | | 3 | 2 | 3 | 2 | 119,126 | 83,588 | 119,126 | 83,588 | 119,116 | 83,581 | 10 | 7 | | | 119,126 | 83,588 | | | |
| | | | Pays-Bas. | 7,588 | 5,172 | 1,021,357 | 714,950 | 3,259 | 2,281 | 6,748 | 4,725 | 10,007 | 7,004 | 1,031,364 | 721,954 | 1,038,752 | 727,126 | 969,042 | 678,329 | 69,684 | 48,779 | 26 | 18 | 1,038,752 | 727,126 | | | |
| | | | Prusse. | | | 1,187 | 831 | | | | | | | 1,187 | 831 | 1,187 | 831 | 909 | 657 | 278 | 194 | | | 1,187 | 831 | 10. 60. 00 | 100 | par kilog. |
| | | | Toscane. | | | | | | | 840 | 588 | 840 | 588 | 840 | 588 | 840 | 588 | 840 | 588 | | | | | 840 | 588 | | | |
| | | | Angleterre. | | | | | 2,474 | 1,732 | 704 | 493 | 3,178 | 2,225 | 3,178 | 2,225 | 3,178 | 2,225 | 2,655 | 1,859 | 523 | 366 | | | 3,178 | 2,225 | | | |
| | | | TOTAUX. | 7,588 | 5,172 | 1,141,667 | 799,167 | 5,733 | 4,013 | 8,295 | 5,806 | 14,028 | 9,819 | 1,155,695 | 808,986 | 1,163,083 | 814,158 | 1,092,562 | 764,794 | 70,495 | 49,346 | 26 | 18 | 1,163,083 | 814,158 | | | |
| **FRUITS** verts de toute espèce, autres que ceux spécialement dénommés | la valeur. | | France. | | | | 17,024 | | 8,105 | | 11,038 | | 19,143 | | 36,167 | | 36,167 | | 36,066 | | 101 | | | | 36,167 | | | |
| | | | Pays-Bas. | | | | 45,086 | | | | | | | | 45,086 | | 45,086 | | 42,037 | | 3,049 | | | | 45,086 | | | |
| | | | Prusse. | | | | 7,337 | | | | | | | | 7,337 | | 7,337 | | 7,337 | | | | | | 7,337 | | | |
| | | | Villes Anséat. | | | | | | 100 | | 1,015 | | 1,115 | | 1,115 | | 1,115 | | 1,115 | | | | | | 1,115 | | | |
| | | | Toscane. | | | | | | 10 | | 14,122 | | 14,132 | | 14,132 | | 14,132 | | 14,132 | | | | | | 14,132 | 10. 00. 00 | 100 | par francs. (*) |
| | | | Deux Siciles. | | | | | | 72,781 | | 174,380 | | 247,161 | | 247,161 | | 247,161 | | 242,058 | | 5,103 | | | | 247,161 | | | |
| — secs de toute espèce, autres que ceux spécialement dénommés | | | Angleterre. | | | | | | 124 | | 340 | | 464 | | 464 | | 464 | | 309 | | 155 | | | | 464 | | | |
| | | | Espagne. | | | | | | 16,687 | | 36,640 | | 53,327 | | 53,327 | | 53,327 | | 53,327 | | | | | | 53,327 | 15. 00. 00 | idem. | |
| | | | Portugal. | | | | | | 15,024 | | 4,654 | | 19,678 | | 19,678 | | 19,678 | | 19,678 | | | | | | 19,678 | | | |
| | | | Turquie. | | | | | | | | 9,125 | | 9,125 | | 9,125 | | 9,125 | | 9,125 | | | | | | 9,125 | | | |
| | | | États-Unis. | | | | | | | | 45 | | 45 | | 45 | | 45 | | 45 | | | | | | 45 | | | |
| | | | Brésil. | | | | | | | | 150 | | 150 | | 150 | | 150 | | 150 | | | | | | 150 | | | |
| | | | TOTAUX. | | | | 69,447 | | 102,851 | | 251,509 | | 364,340 | | 433,787 | | 433,787 | | 425,379 | | 8,408 | | | | 433,787 | | | |
| — confits à l'eau-de-vie ou au sucre | | idem. | France. | | | | 16,072 | | 218 | | 2,769 | | 2,987 | | 19,059 | | 19,059 | | 17,187 | | 1,872 | | | | 19,059 | | | |
| | | | Pays-Bas. | | | | 5,289 | | | | 30 | | 30 | | 5,319 | | 5,319 | | 1,742 | | 3,577 | | | | 5,319 | | | |
| | | | Prusse. | | | | 153 | | | | | | | | 153 | | 153 | | 153 | | | | | | 153 | | | |
| | | | Autriche. | | | | | | | | 30 | | 30 | | 30 | | 30 | | 30 | | | | | | 30 | | | |
| | | | Russie. | | | | | | | | 15 | | 15 | | 15 | | 15 | | 15 | | | | | | 15 | | | |
| | | | Suède et Norw. | | | | | | | | 10 | | 10 | | 10 | | 10 | | 10 | | | | | | 10 | 5. 00. 00 | idem. | |
| | | | Angleterre. | | | | | | 96 | | 52 | | 148 | | 148 | | 148 | | 148 | | | | | | 148 | | | |
| | | | Portugal. | | | | | | 120 | | | | 120 | | 120 | | 120 | | 120 | | | | | | 120 | | | |
| | | | États-Unis. | | | | | | | | 53 | | 53 | | 53 | | 53 | | 53 | | | | | | 53 | | | |
| | | | Cuba. | | | | | | 996 | | | | 996 | | 996 | | 996 | | 996 | | | | | | 996 | | | |
| | | | Brésil. | | | | | | 310 | | | | 310 | | 310 | | 310 | | 310 | | | | | | 310 | | | |
| | | | TOTAUX. | | | | 21,514 | | 1,740 | | 2,959 | | 4,699 | | 26,213 | | 26,213 | | 20,764 | | 5,449 | | | | 26,213 | | | |
| — en saumure | 2. 00 | le litre. | France. | | | 1,000 | 2,000 | | | 134 | 268 | 134 | 268 | 1,134 | 2,268 | 1,134 | 2,268 | 1,134 | 2,268 | | | | | 1,134 | 2,268 | | | |
| | | | Pays-Bas. | | | 25 | 50 | | | | | | | 25 | 50 | 25 | 50 | 25 | 50 | | | | | 25 | 50 | | | |
| | | | Autriche. | 1,118 | 2,236 | | | | | | | | | | | 1,118 | 2,236 | 155 | 310 | | | 963 | 1,926 | 1,118 | 2,236 | | | |
| | | | Russie. | | | | | | | 57 | 114 | 57 | 114 | 57 | 114 | 57 | 114 | 57 | 114 | | | | | 57 | 114 | 2. 12. 00 | | par hectolit. |
| | | | Angleterre. | 147 | 294 | | | 25 | 50 | | | 25 | 50 | 25 | 50 | 172 | 344 | 25 | 50 | 147 | 294 | | | 172 | 344 | | | |
| | | | Espagne. | | | | | | | 2,683 | 5,366 | 2,683 | 5,366 | 2,683 | 5,366 | 2,683 | 5,366 | | | 2,683 | 5,366 | | | 2,683 | 5,366 | | | |
| | | | TOTAUX. | 1,265 | 2,530 | 1,025 | 2,050 | 25 | 50 | 2,874 | 5,748 | 2,899 | 5,798 | 3,924 | 7,848 | 5,189 | 10,378 | 1,396 | 2,792 | 2,850 | 5,660 | 963 | 1,926 | 5,189 | 10,378 | | | |
| **FUTAILLES**, neuves et vides de toute espèce | la valeur. | | Pays-Bas. | | | | 40 | | | | | | | | 40 | | 40 | | | | 40 | | | | 40 | prohibé. | | (**) |
| — vieilles | | idem. | France. | | | | 14,467 | | | | | | | | 14,467 | | 14,467 | | 14,467 | | | | | | 14,467 | | | |
| | | | Pays-Bas. | | | | 9,656 | | 841 | | 412 | | 1,253 | | 10,909 | | 10,909 | | 9,227 | | 1,682 | | | | 10,909 | | | |
| | | | Prusse. | | | | 3,508 | | | | 30 | | 30 | | 3,538 | | 3,538 | | 2,958 | | 580 | | | | 3,538 | 3. 00. 00 | 100 | par francs. |
| | | | Danemarck. | | | | | | | | 50 | | 50 | | 50 | | 50 | | 50 | | | | | | 50 | | | |
| | | | Angleterre. | | | | | | 180 | | 300 | | 680 | | 680 | | 680 | | 680 | | | | | | 680 | | | |
| | | | TOTAUX. | | | | 27,631 | | 1,021 | | 992 | | 2,013 | | 29,644 | | 29,644 | | 27,382 | | 2,262 | | | | 29,644 | | | |
| — barils à harengs, vides | | idem. | | | | | | | | | | | | | | | | | | | | | | | | prohibé. | | |
| **GARANCE** (sans distinction de qualité et d'espèce) | 1. 00 | le kilog. | France. | 79,727 | 79,727 | 4,355 | 4,355 | 24,635 | 24,635 | 317,653 | 317,653 | 342,288 | 342,288 | 346,643 | 346,643 | 426,370 | 426,370 | 301,313 | 301,313 | 25,360 | 25,360 | 99,697 | 99,697 | 426,370 | 426,370 | | | |
| | | | Pays-Bas. | 281,562 | 281,562 | 259,706 | 259,706 | | | | | | | 259,706 | 259,706 | 541,268 | 541,268 | 128,967 | 128,967 | 320,891 | 320,891 | 91,410 | 91,410 | 541,268 | 541,268 | | | |
| | | | Prusse. | | | 2,826 | 2,826 | | | | | | | 2,826 | 2,826 | 2,826 | 2,826 | 2,826 | 2,826 | | | | | 2,826 | 2,826 | | | |
| | | | Deux-Siciles. | | | | | 1,933 | 1,933 | 9,394 | 9,394 | 11,327 | 11,327 | 11,327 | 11,327 | 11,327 | 11,327 | 2,168 | 2,168 | 9,159 | 9,159 | | | 11,327 | 11,327 | 4. 24. 00 | 100 | par kilog. (***) |
| | | | Égypte. | | | | | | | 6,631 | 6,631 | 6,631 | 6,631 | 6,631 | 6,631 | 6,631 | 6,631 | 628 | 628 | 6,003 | 6,003 | | | 6,631 | 6,631 | | | |
| | | | États-Unis. | | | | | | | 2 | 2 | 2 | 2 | 2 | 2 | 2 | 2 | 2 | 2 | | | | | 2 | 2 | | | |
| | | | TOTAUX. | 361,289 | 361,289 | 266,887 | 266,887 | 26,568 | 26,568 | 333,680 | 333,680 | 360,248 | 360,248 | 627,155 | 627,155 | 988,424 | 988,424 | 435,904 | 435,904 | 361,415 | 361,415 | 191,107 | 191,107 | 988,424 | 988,424 | | | |
| **GAUDE** | 0. 20 | idem. | France. | | | 2,028 | 406 | | | | | | | 2,028 | 406 | 2,028 | 406 | 2,028 | 406 | | | | | 2,028 | 406 | | | |
| | | | Pays-Bas. | | | 1,207 | 241 | | | | | | | 1,207 | 241 | 1,207 | 241 | 600 | 120 | 607 | 121 | | | 1,207 | 241 | 1. 06. 00 | | idem. |
| | | | Prusse. | | | 3,100 | 620 | | | | | | | 3,100 | 620 | 3,100 | 620 | 3,100 | 620 | | | | | 3,100 | 620 | | | |
| | | | TOTAUX. | | | 6,335 | 1,267 | | | | | | | 6,335 | 1,267 | 6,335 | 1,267 | 5,728 | 1,146 | 607 | 121 | | | 6,335 | 1,267 | | | |
| **GINGEMBRE**, sec | 0. 93 | idem. | France. | | | | | | | 212 | 197 | 212 | 197 | 212 | 197 | 212 | 197 | 212 | 197 | | | | | 212 | 197 | | | |
| | | | Pays-Bas. | | | 28 | 26 | | | | | | | 28 | 26 | 28 | 26 | 8 | 7 | 20 | 19 | | | 28 | 26 | 1. 27. 20 | | idem. |
| | | | Angleterre. | 5,860 | 5,450 | | | 4,721 | 4,591 | 43,885 | 40,813 | 48,606 | 45,204 | 48,606 | 45,204 | 54,466 | 50,654 | 47,841 | 44,493 | 111 | 103 | 6,514 | 6,058 | 54,466 | 50,654 | | | |
| | | | TOTAUX. | 5,860 | 5,450 | 28 | 26 | 4,721 | 4,591 | 44,097 | 41,010 | 48,818 | 45,401 | 48,846 | 45,427 | 54,706 | 50,877 | 48,061 | 44,697 | 131 | 122 | 6,514 | 6,058 | 54,706 | 50,877 | | | |

(*) Voir Litt^a Z aux notes imprimées à la fin du tableau.
(**) Voir Litt^a A *bis* idem.
(***) Voir Litt^a B *bis* idem.

# COMMERCE DE LA BELGIQUE AVEC LES PAYS ÉTRANGERS.

## Importations. (ÉTAT DE DÉVELOPPEMENT.) Année 1839.

| DÉSIGNATION DES MARCHANDISES. | TAUX MOYEN D'ÉVALUATION. | UNITÉS. | PAYS DE PROVENANCE. | MARCHANDISES — EN ENTREPÔT AU 1er JANVIER 1839 — Quantités. | Valeurs. | ENTRÉES : PAR TERRE, RIVIÈRES OU CANAUX — Quantités. | Valeurs. | PAR MER ET PAR NAVIRES BELGES — Quantités. | Valeurs. | PAR MER ET PAR NAVIRES ÉTRANGERS — Quantités. | Valeurs. | TOTAL DES ENTRÉES PAR MER — Quantités. | Valeurs. | TOTAL DES ENTRÉES — Quantités. | Valeurs. | TOTAL GÉNÉRAL — Quantités. | Valeurs. | RÉPARTITION DES MARCHANDISES : MISES EN CONSOMMATION — Quantités. | Valeurs. | SORTIES EN TRANSIT — Quantités. | Valeurs. | EN ENTREPÔT AU 31 DÉCEMBRE 1839 — Quantités. | Valeurs. | TOTAL GÉNÉRAL — Quantités. | Valeurs. | TARIF DES DOUANES AU 1er MAI 1841 — DROITS D'ENTRÉE EN PRINCIPAL. | UNITÉS DES DROITS. |
|---|---|---|---|---|---|---|---|---|---|---|---|---|---|---|---|---|---|---|---|---|---|---|---|---|---|---|---|---|---|
| **GINGEMBRE** : (CONTINUATION.) | Fr. c. | | | | Francs. | | Francs. | | Francs. | | Francs. | | Francs. | | Francs. | | Francs. | | Francs. | | Francs. | | Francs. | | Francs. | Fr, cs, 100es. | |
| | | | France. | | | 26 | 55 | | | | | | | 26 | 55 | 26 | 55 | 26 | 55 | | | | | 26 | 55 | | |
| | | | Pays-Bas. | | | 566 | 1,211 | 195 | 417 | | | 195 | 417 | 761 | 1,628 | 761 | 1,628 | 738 | 1,579 | 23 | 49 | | | 761 | 1,628 | | |
| — confit. | 2. 14 | le kilog. | Prusse. | | | 5 | 11 | | | | | | | 5 | 11 | 5 | 11 | 5 | 11 | | | | | 5 | 11 | | par |
| | | | Villes Anséat. | | | | | 364 | 779 | | | 364 | 779 | 364 | 779 | 364 | 779 | 364 | 779 | | | | | 364 | 779 | 12. 72. 00 | 100 kilog. |
| | | | Iles Philippines | 433 | 927 | | | | | | | | | | | 433 | 927 | 433 | 927 | | | | | 433 | 927 | | |
| | | | États-Unis | | | | | 910 | 1,948 | 25 | 53 | 935 | 2,001 | 935 | 2,001 | 935 | 2,001 | 935 | 2,001 | | | | | 935 | 2,001 | | |
| | | | TOTAUX. | 433 | 927 | 597 | 1,277 | 1,469 | 3,144 | 25 | 53 | 1,494 | 3,197 | 2,091 | 4,474 | 2,524 | 5,401 | 2,501 | 5,352 | 23 | 49 | | | 2,524 | 5,401 | | |
| | | | France. | 6,377 | 12,754 | 301 | 602 | 10,619 | 21,238 | 48,856 | 97,712 | 59,475 | 118,950 | 59,776 | 119,552 | 66,153 | 132,306 | 60,182 | 120,364 | 1,287 | 2,574 | 4,684 | 9,368 | 66,153 | 132,306 | | |
| | | | Pays-Bas. | | | 618 | 1,236 | | | | | | | 618 | 1,236 | 618 | 1,236 | 618 | 1,236 | | | | | 618 | 1,236 | | |
| | | | Prusse. | | | 1,013 | 2,026 | | | | | | | 1,013 | 2,026 | 1,013 | 2,026 | 1,013 | 2,026 | | | | | 1,013 | 2,026 | | |
| **GOMMES** du Sénégal, de la Barbarie et de l'Arabie. | 2. 00 | idem. | Villes Anséat. | | | | | 198 | 396 | | | 198 | 396 | 198 | 396 | 198 | 396 | 198 | 396 | | | | | 198 | 396 | 2. 54. 40 | idem. |
| | | | Angleterre | | | | | 2,890 | 5,780 | 23,241 | 46,482 | 26,131 | 52,262 | 26,131 | 52,262 | 26,131 | 52,262 | 25,656 | 51,312 | 475 | 950 | | | 26,131 | 52,262 | | |
| | | | Égypte. | | | | | | | 5,912 | 11,824 | 5,912 | 11,824 | 5,912 | 11,824 | 5,912 | 11,824 | | | | | 5,912 | 11,824 | 5,912 | 11,824 | | |
| | | | Maroc. | | | | | 716 | 1,432 | | | 716 | 1,432 | 716 | 1,432 | 716 | 1,432 | 716 | 1,432 | | | | | 716 | 1,432 | | |
| | | | TOTAUX. | 6,377 | 12,754 | 1,932 | 3,864 | 14,423 | 28,846 | 78,009 | 156,018 | 92,432 | 184,864 | 94,564 | 188,728 | 100,741 | 201,482 | 88,383 | 176,766 | 1,762 | 3,524 | 10,596 | 21,192 | 100,741 | 201,482 | | |
| | | | France. | | | 90 | 270 | 173 | 519 | 1,819 | 5,457 | 1,992 | 5,976 | 2,082 | 6,246 | 2,082 | 6,246 | 1,736 | 5,208 | 173 | 519 | 173 | 519 | 2,082 | 6,246 | | |
| | | | Pays-Bas. | | | 5,414 | 16,242 | 5 | 15 | | | 5 | 15 | 5,419 | 16,257 | 5,419 | 16,257 | 5,366 | 16,098 | 53 | 159 | | | 5,419 | 16,257 | | |
| | | | Prusse. | | | 493 | 1,479 | | | | | | | 493 | 1,479 | 493 | 1,479 | 480 | 1,440 | 13 | 39 | | | 493 | 1,479 | | |
| — ammoniac, assa-fœtida, copale, galbanum et gutte | 3. 00 | idem. | Villes Anséat. | | | | | | | 128 | 384 | 128 | 384 | 128 | 384 | 128 | 384 | 128 | 384 | | | | | 128 | 384 | 6. 36. 00 | idem. |
| | | | Angleterre | | | | | 2,126 | 6,378 | 21,872 | 65,616 | 23,998 | 71,994 | 23,998 | 71,994 | 23,998 | 71,994 | 1,829 | 5,487 | 21,258 | 63,714 | 931 | 2,793 | 23,998 | 71,994 | | |
| | | | États-Unis | 1,775 | 5,325 | | | | | | | | | | | 1,775 | 5,525 | 27 | 81 | 1,748 | 5,244 | | | 1,775 | 5,325 | | |
| | | | Cuba. | 142 | 426 | | | 1 | 3 | | | 1 | 3 | 1 | 3 | 143 | 429 | | | | | 143 | 429 | 143 | 429 | | |
| | | | Brésil. | 2,609 | 7,827 | | | | | | | | | | | 2,609 | 7,827 | 341 | 1,023 | | | 2,268 | 6,804 | 2,609 | 7,827 | | |
| | | | TOTAUX. | 4,526 | 13,578 | 5,997 | 17,991 | 2,305 | 6,915 | 23,819 | 71,457 | 26,124 | 78,372 | 32,121 | 96,363 | 36,647 | 109,941 | 9,907 | 29,721 | 25,225 | 69,675 | 3,515 | 10,545 | 36,647 | 109,941 | | |
| — galac. | 2. 50 | idem. | Pays-Bas. | | | 20 | 50 | | | | | | | 20 | 50 | 20 | 50 | 20 | 50 | | | | | 20 | 50 | 4. 24. 00 | idem. |
| | | | Villes Anséat. | | | | | 2 | 5 | | | 2 | 5 | 2 | 5 | 2 | 5 | 2 | 5 | | | | | 2 | 5 | | |
| | | | TOTAUX | | | 20 | 50 | 2 | 5 | | | 2 | 5 | 22 | 55 | 22 | 55 | 22 | 55 | | | | | 22 | 55 | | |
| | | | France. | | | | | | | 23 | 161 | 23 | 161 | 23 | 161 | 23 | 161 | 23 | 161 | | | | | 23 | 161 | | |
| — mastic | 7. 00 | idem. | Pays-Bas. | | | 61 | 427 | | | | | | | 61 | 427 | 61 | 427 | 10 | 70 | 51 | 357 | | | 61 | 427 | 5. 30. 00 | idem. |
| | | | Autriche. | | | | | | | 4 | 28 | 4 | 28 | 4 | 28 | 4 | 28 | 4 | 28 | | | | | 4 | 28 | | |
| | | | Angleterre | | | | | 561 | 3,927 | | | 561 | 3,927 | 561 | 3,927 | 561 | 3,927 | 561 | 3,927 | | | | | 561 | 3,927 | | |
| | | | TOTAUX. | | | 61 | 427 | 561 | 3,927 | 27 | 189 | 588 | 4,116 | 649 | 4,543 | 649 | 4,543 | 598 | 4,186 | 51 | 357 | | | 649 | 4,543 | | |
| | | | France | | | | | | | 27 | 81 | 27 | 81 | 27 | 81 | 27 | 81 | 27 | 81 | | | | | 27 | 81 | | |
| — myrrhe | 3. 00 | idem. | Pays-Bas. | | | 1 | 3 | | | | | | | 1 | 3 | 1 | 3 | 1 | 3 | | | | | 1 | 3 | 4. 24. 00 | idem. |
| | | | Villes Anséat. | | | | | 24 | 72 | | | 24 | 72 | 24 | 72 | 24 | 72 | 24 | 72 | | | | | 24 | 72 | | |
| | | | Angleterre | | | | | | | 145 1/2 | 436 | 145 1/2 | 436 | 145 1/2 | 436 | 145 1/2 | 436 | | | 145 1/2 | 436 | | | 145 1/2 | 436 | | |
| | | | TOTAUX. | | | 1 | 3 | 24 | 72 | 172 1/2 | 517 | 196 1/2 | 589 | 197 1/2 | 592 | 197 1/2 | 592 | 52 | 156 | 145 1/2 | 436 | | | 197 1/2 | 592 | | |
| | | | Pays-Bas. | | | 446 | 892 | | | | | | | 446 | 892 | 446 | 892 | 446 | 892 | | | | | 446 | 892 | | |
| | | | Prusse. | | | 102 | 204 | | | | | | | 102 | 204 | 102 | 204 | 102 | 204 | | | | | 102 | 204 | | |
| — oliban | 2. 00 | idem. | Autriche. | | | | | | | 55 | 110 | 55 | 110 | 55 | 110 | 55 | 110 | | | 55 | 110 | | | 55 | 110 | 2. 12. 00 | idem. |
| | | | Angleterre | | | | | 304 | 608 | | | 304 | 608 | 304 | 608 | 304 | 608 | 304 | 608 | | | | | 304 | 608 | | |
| | | | TOTAUX. | | | 548 | 1,096 | 304 | 608 | 55 | 110 | 359 | 718 | 907 | 1,814 | 907 | 1,814 | 852 | 1,704 | 55 | 110 | | | 907 | 1,814 | | |
| | | | France. | | | 130 | 390 | | | | | | | 130 | 390 | 130 | 390 | 130 | 390 | | | | | 130 | 390 | | |
| | | | Pays-Bas. | | | 3 | 9 | | | | | | | 3 | 9 | 3 | 9 | 3 | 9 | | | | | 3 | 9 | | |
| — sandaraque. | 3. 00 | idem. | Prusse. | | | 11 | 33 | | | | | | | 11 | 33 | 11 | 33 | 11 | 33 | | | | | 11 | 33 | 2. 12. 00 | idem. |
| | | | Angleterre | | | | | | | 502 | 1,506 | 502 | 1,506 | 502 | 1,506 | 502 | 1,506 | 502 | 1,506 | | | | | 502 | 1,506 | | |
| | | | Maroc. | | | | | 344 | 1,032 | | | 344 | 1,032 | 344 | 1,032 | 344 | 1,032 | 344 | 1,032 | | | | | 344 | 1,032 | | |
| | | | TOTAUX. | | | 144 | 432 | 344 | 1,032 | 502 | 1,506 | 846 | 2,538 | 990 | 2,970 | 990 | 2,970 | 990 | 2,970 | | | | | 990 | 2,970 | | |
| | | | Pays-Bas | | | 69 | 207 | | | | | | | 69 | 207 | 69 | 207 | 69 | 207 | | | | | 69 | 207 | | |
| — euphorbe | 3. 00 | idem. | Maroc. | | | | | 801 | 2,403 | | | 801 | 2,403 | 801 | 2,403 | 801 | 2,403 | 801 | 2,403 | | | | | 801 | 2,403 | 1. 06. 00 | idem. |
| | | | TOTAUX. | | | 69 | 207 | 801 | 2,403 | | | 801 | 2,403 | 870 | 2,610 | 870 | 2,610 | 870 | 2,610 | | | | | 870 | 2,610 | | |
| | | | France. | | | 26,329 | 6,582 | | | | | | | 26,329 | 6,582 | 26,329 | 6,582 | 26,329 | 6,582 | | | | | 26,329 | 6,582 | | |
| | | | Pays-Bas. | | | 42,454 | 10,614 | | | | | | | 42,454 | 10,614 | 42,454 | 10,614 | 31,828 | 7,957 | 10,626 | 2,657 | | | 42,454 | 10,614 | | |
| **GOUDRON** | 0. 25 | idem. | Prusse. | | | 11,970 | 2,992 | | | | | | | 11,970 | 2,992 | 11,970 | 2,992 | 11,970 | 2,992 | | | | | 11,970 | 2,992 | 2. 12. 00 | par 15 tonnes (2,000 kil.) (*) |
| | | | Russie. | | | | | 462 | 115 | 110,014 | 27,504 | 110,476 | 27,619 | 110,476 | 27,619 | 110,476 | 27,619 | 110,476 | 27,619 | | | | | 110,476 | 27,619 | | |
| | | | Suède et Norw. | | | | | 264,544 | 66,136 | 502,330 | 125,582 | 766,874 | 191,718 | 766,874 | 191,718 | 766,874 | 191,718 | 735,797 | 183,949 | 31,077 | 7,769 | | | 766,874 | 191,718 | | |
| | | | États-Unis | | | | | | | 930 | 233 | 930 | 233 | 930 | 233 | 930 | 233 | 930 | 233 | | | | | 930 | 233 | | |
| | | | TOTAUX. | | | 80,753 | 20,188 | 265,006 | 66,251 | 613,274 | 153,319 | 878,280 | 219,570 | 959,033 | 239,758 | 959,033 | 239,758 | 917,330 | 229,352 | 41,703 | 10,426 | | | 959,033 | 239,758 | | |
| | | | France. | | | 3,778 | 1,322 | | | | | | | 3,778 | 1,322 | 3,778 | 1,322 | 3,778 | 1,322 | | | | | 3,778 | 1,322 | | |
| **GRAINES** : alpiste ou graine de Canarie | 0. 35 | le litre. | Pays-Bas. | | | 168,467 | 58,964 | 4,400 | 1,540 | | | 4,400 | 1,540 | 172,867 | 60,504 | 172,867 | 60,504 | 171,567 | 60,049 | 1,300 | 455 | | | 172,867 | 60,504 | « 42. 40 | par hectolitre. |
| | | | Deux-Siciles. | | | | | | | 1,000 | 350 | 1,000 | 350 | 1,000 | 350 | 1,000 | 350 | 1,000 | 350 | | | | | 1,000 | 350 | | |
| | | | TOTAUX. | | | 172,245 | 60,286 | 4,400 | 1,540 | 1,000 | 350 | 5,400 | 1,890 | 177,645 | 62,176 | 177,645 | 62,176 | 176,345 | 61,721 | 1,300 | 455 | | | 177,645 | 62,176 | | |
| | | | France. | | | 582 | 466 | | | 3,000 | 2,400 | 3,000 | 2,400 | 3,582 | 2,866 | 3,582 | 2,866 | 3,582 | 2,866 | | | | | 3,582 | 2,866 | | |
| | | | Pays-Bas. | | | 1,456 | 1,165 | 46 | 37 | 477 | 381 | 525 | 418 | 1,979 | 1,583 | 1,979 | 1,583 | 1,967 | 1,573 | 12 | 10 | | | 1,979 | 1,583 | | |
| — anis vert ou graine d'anis. (Cet article comprend aussi la graine de coriandre) | 0. 80 | le kilog. | Prusse. | | | 624 | 499 | | | | | | | 624 | 499 | 624 | 499 | 624 | 499 | | | | | 624 | 499 | 2. 12. 00 | par 100 kilog. |
| | | | Autriche. | | | | | 237 | 190 | 166 | 133 | 403 | 323 | 403 | 323 | 403 | 323 | 403 | 323 | | | | | 403 | 323 | | |
| | | | Toscane. | | | | | | | 1,619 | 1,295 | 1,619 | 1,295 | 1,619 | 1,295 | 1,619 | 1,295 | 1,619 | 1,295 | | | | | 1,619 | 1,295 | | |
| | | | Angleterre | | | | | 8,450 | 6,760 | | | 8,450 | 6,760 | 8,450 | 6,760 | 8,450 | 6,760 | 1,101 | 881 | 7,349 | 5,879 | | | 8,450 | 6,760 | | |
| | | | Maroc. | | | | | 69 | 55 | | | 69 | 55 | 69 | 55 | 69 | 55 | 69 | 55 | | | | | 69 | 55 | | |
| | | | TOTAUX. | | | 2,662 | 2,130 | 8,802 | 7,042 | 5,262 | 4,209 | 14,064 | 11,251 | 16,726 | 13,381 | 16,726 | 13,381 | 9,365 | 7,492 | 7,361 | 5,889 | | | 16,726 | 13,381 | | |
| | | | France. | | | 870 | 566 | | | | | | | 870 | 566 | 870 | 566 | 870 | 566 | | | | | 870 | 566 | | |
| — de senevé ou graine de moutarde | 0. 65 | le litre. | Pays-Bas. | | | 82,575 | 53,674 | 9,750 | 6,337 | | | 9,750 | 6,337 | 92,325 | 60,011 | 92,325 | 60,011 | 84,225 | 54,746 | 8,100 | 5,265 | | | 92,325 | 60,011 | « 31. 80 | par hectolitre. |
| | | | Prusse. | | | 225 | 146 | | | | | | | 225 | 146 | 225 | 146 | 225 | 146 | | | | | 225 | 146 | | |
| | | | TOTAUX. | | | 83,670 | 54,386 | 9,750 | 6,337 | | | 9,750 | 6,337 | 93,420 | 60,723 | 93,420 | 60,723 | 85,320 | 55,458 | 8,100 | 5,265 | | | 93,420 | 60,723 | | |

(*) Voir Litt[a]. C*bis* aux notes imprimées à la fin du tableau.

# COMMERCE DE LA BELGIQUE AVEC LES PAYS ÉTRANGERS.

## Importations. (ÉTAT DE DÉVELOPPEMENT.) Année 1839.

| DÉSIGNATION DES MARCHANDISES. | TAUX MOYEN D'ÉVALUATION. | UNITÉS. | PAYS DE PROVENANCE. | MARCHANDISES — EN ENTREPÔT AU 1er JANVIER 1839. Quantités. | Valeurs. | ENTRÉES : PAR TERRE, RIVIÈRES OU CANAUX. Quantités. | Valeurs. | PAR MER ET PAR NAVIRES BELGES. Quantités. | Valeurs. | PAR MER ET PAR NAVIRES ÉTRANGERS. Quantités. | Valeurs. | TOTAL DES ENTRÉES PAR MER. Quantités. | Valeurs. | TOTAL DES ENTRÉES. Quantités. | Valeurs. | TOTAL GÉNÉRAL. Quantités. | Valeurs. | RÉPARTITION DES MARCHANDISES : MISES EN CONSOMMATION. Quantités. | Valeurs. | SORTIES EN TRANSIT. Quantités. | Valeurs. | EN ENTREPÔT AU 31 DÉCEMBRE 1839. Quantités. | Valeurs. | TOTAL GÉNÉRAL. Quantités. | Valeurs. | TARIF DES DOUANES AU 1er MAI 1841. DROITS D'ENTRÉE EN PRINCIPAL. | UNITÉS DES DROITS. |
|---|---|---|---|---|---|---|---|---|---|---|---|---|---|---|---|---|---|---|---|---|---|---|---|---|---|---|---|---|---|
| **GRAINES** : (CONTINUATION). | Fr. c. | | | | Francs. | | Francs. | | Francs. | | Francs. | | Francs. | | Francs. | | Francs. | | Francs. | | Francs. | | Francs. | | Francs. | | Francs. | Fr. cs. 100es. | |
| — d'oignon, et toutes autres graines ou semences de jardin potager, de fleurs et de jardin d'agrément. (Cet article comprend aussi la graine ou semence de sapin et celle de laitue d'Égypte, cette dernière importée en quantité de moins d'un last) | 3. 00 | le kilog. | France | | | 7,496 | 22,488 | | | 609 | 1,827 | 609 | 1,827 | 8,105 | 24,315 | 8,105 | 24,315 | 8,046 | 24,138 | 58 | 174 | 1 | 3 | 8,105 | 24,315 | | |
| | | | Pays-Bas | | | 2,781 | 8,343 | | | | | | | 2,781 | 8,343 | 2,781 | 8,343 | 2,484 | 7,452 | 297 | 891 | | | 2,781 | 8,343 | | |
| | | | Prusse | | | 2,138 | 6,414 | | | 456 | 1,368 | 456 | 1,368 | 2,594 | 7,782 | 2,594 | 7,782 | 2,594 | 7,782 | | | | | 2,594 | 7,782 | | |
| | | | Russie | | | | | 101 | 303 | 236 | 708 | 337 | 1,011 | 337 | 1,011 | 337 | 1,011 | 337 | 1,011 | | | | | 337 | 1,011 | 5. 50. 00 | par 100 kilog. |
| | | | Angleterre | | | | | 705 | 2,115 | 557 | 1,671 | 1,262 | 3,786 | 1,262 | 3,786 | 1,262 | 3,786 | 1,262 | 3,786 | | | | | 1,262 | 3,786 | | |
| | | | États-Unis | | | | | | | 819 | 2,457 | 819 | 2,457 | 819 | 2,457 | 819 | 2,457 | 819 | 2,457 | | | | | 819 | 2,457 | | |
| | | | Cuba | | | | | 9 | 27 | | | 9 | 27 | 9 | 27 | 9 | 27 | 9 | 27 | | | | | 9 | 27 | | |
| | | | TOTAUX. | | | 12,415 | 37,245 | 815 | 2,445 | 2,677 | 8,031 | 3,492 | 10,476 | 15,907 | 47,721 | 15,907 | 47,721 | 15,551 | 46,655 | 355 | 1,065 | 1 | 3 | 15,907 | 47,721 | | |
| — rapistre et vesce (dederzaad). Cet article comprend aussi la graine ou semence de spergule) | 0. 28 | idem. | France | | | 633 | 177 | | | | | | | 633 | 177 | 633 | 177 | 633 | 177 | | | | | 633 | 177 | | |
| | | | Pays-Bas | | | 2,077 | 582 | | | | | | | 2,077 | 582 | 2,077 | 582 | 2,077 | 582 | | | | | 2,077 | 582 | 2. 12. 00 | par last. (2000 kilog.) |
| | | | Prusse | | | 7,390 | 2,069 | | | | | | | 7,390 | 2,069 | 7,390 | 2,069 | 7,390 | 2,069 | | | | | 7,390 | 2,069 | | |
| | | | TOTAUX. | | | 10,100 | 2,828 | | | | | | | 10,100 | 2,828 | 10,100 | 2,828 | 10,100 | 2,828 | | | | | 10,100 | 2,828 | | |
| — de trèfle | 0. 60 | idem. | France | | | 201,125 | 120,675 | | | 12,852 | 7,711 | 12,852 | 7,711 | 213,977 | 128,386 | 213,977 | 128,386 | 213,977 | 128,386 | | | | | 213,977 | 128,386 | | |
| | | | Pays-Bas | | | 96,292 | 57,775 | | | | | | | 96,292 | 57,775 | 96,292 | 57,775 | 90,017 | 54,010 | 6,275 | 3,765 | | | 96,292 | 57,775 | | |
| | | | Prusse | | | 74,055 | 44,433 | | | | | | | 74,055 | 44,433 | 74,055 | 44,433 | 70,257 | 42,154 | 3,798 | 2,279 | | | 74,055 | 44,433 | 2. 12. 00 | idem. (*) |
| | | | Villes Anséat. | | | | | | | 136 | 82 | 136 | 82 | 136 | 82 | 136 | 82 | 136 | 82 | | | | | 136 | 82 | | |
| | | | Angleterre | | | | | 23,500 | 14,100 | | | 23,500 | 14,100 | 23,500 | 14,100 | 23,500 | 14,100 | | | 23,500 | 14,100 | | | 23,500 | 14,100 | | |
| | | | TOTAUX. | | | 371,472 | 222,883 | 23,500 | 14,100 | 12,988 | 7,793 | 36,488 | 21,893 | 407,960 | 244,776 | 407,960 | 244,776 | 374,587 | 224,632 | 33,573 | 20,144 | | | 407,960 | 244,776 | | |
| — de chevenis ou graine de chanvre | 0. 30 | idem. | France | | | 1,340 | 402 | | | | | | | 1,340 | 402 | 1,340 | 402 | 1,340 | 402 | | | | | 1,340 | 402 | | |
| | | | Pays-Bas | 49,000 | 14,700 | 8,740 | 2,622 | | | | | | | 8,740 | 2,622 | 57,740 | 17,322 | 44,140 | 13,242 | 13,600 | 4,080 | | | 57,740 | 17,322 | | |
| | | | Prusse | | | | | | | 42,934 | 12,880 | 42,934 | 12,880 | 42,934 | 12,880 | 42,934 | 12,880 | | | | | 42,934 | 12,880 | 42,934 | 12,880 | | |
| | | | Hanovre | | | | | | | 179,533 | 53,860 | 179,533 | 53,860 | 179,533 | 53,860 | 179,533 | 53,860 | 179,533 | 53,860 | | | | | 179,533 | 53,860 | 3. 18. 00 | idem. |
| | | | Russie | 8,534 | 2,560 | | | 343,667 | 103,100 | 10,870,100 | 3,261,030 | 11,213,767 | 3,364,130 | 11,213,767 | 3,364,130 | 11,222,301 | 3,366,690 | 9,126,168 | 2,737,850 | 908,400 | 272,520 | 1,187,733 | 356,320 | 11,222,301 | 3,366,690 | | |
| | | | Turquie | | | | | 70,666 | 21,200 | | | 70,666 | 21,200 | 70,666 | 21,200 | 70,666 | 21,200 | 70,666 | 21,200 | | | | | 70,666 | 21,200 | | |
| | | | TOTAUX | 57,534 | 17,260 | 10,080 | 3,024 | 414,333 | 124,300 | 11,092,567 | 3,327,770 | 11,506,900 | 3,452,070 | 11,516,980 | 3,455,094 | 11,574,514 | 3,472,354 | 9,421,847 | 2,826,554 | 922,000 | 276,600 | 1,230,667 | 369,200 | 11,574,514 | 3,472,354 | | |
| — de colza, de navette. (Cet article comprend aussi la graine de laitue d'Égypte, importée en quantité d'un last ou plus) | 0. 35 | idem. | France | | | 8,801 | 3,080 | | | | | | | 8,801 | 3,080 | 8,801 | 3,080 | 8,801 | 3,080 | | | | | 8,801 | 3,080 | | |
| | | | Pays-Bas | 411,267 | 143,943 | 3,610,086 | 1,263,531 | | | | | | | 3,610,086 | 1,263,531 | 4,021,353 | 1,407,474 | 3,669,753 | 1,284,414 | 100,400 | 35,140 | 251,200 | 87,920 | 4,021,353 | 1,407,474 | | |
| | | | Prusse | 41,732 | 14,606 | 11,966 | 4,187 | | | 81,000 | 28,351 | 81,000 | 28,351 | 92,966 | 32,538 | 134,698 | 47,144 | 55,698 | 18,794 | | | 81,000 | 28,350 | 134,698 | 47,144 | | |
| | | | Villes Anséat. | 47,367 | 16,579 | | | | | 46,667 | 16,333 | 46,667 | 16,333 | 46,667 | 16,333 | 94,034 | 32,912 | 94,034 | 32,912 | | | | | 94,034 | 32,912 | | |
| | | | Hanovre | 432,133 | 151,247 | | | | | 554,933 | 194,226 | 554,933 | 194,226 | 554,933 | 194,226 | 987,066 | 345,473 | 526,266 | 184,193 | 134,067 | 46,923 | 326,733 | 114,357 | 987,066 | 345,473 | | |
| | | | Autriche | 48,966 | 17,138 | | | 21,000 | 7,350 | 124,800 | 43,680 | 145,800 | 51,030 | 145,800 | 51,030 | 194,766 | 68,168 | 55,966 | 19,588 | | | 138,800 | 48,580 | 194,766 | 68,168 | | |
| | | | Danemarck | 532,933 | 186,527 | | | | | 376,667 | 131,833 | 376,667 | 131,833 | 376,667 | 131,833 | 909,600 | 318,360 | 712,599 | 249,410 | 62,267 | 21,793 | 134,734 | 47,157 | 909,600 | 315,360 | 4. 24. 00 | idem. |
| | | | Russie | 209,533 | 73,337 | | | | | 692,267 | 242,293 | 692,267 | 242,293 | 692,267 | 242,293 | 901,800 | 315,630 | 579,134 | 202,697 | 278,333 | 97,417 | 44,333 | 15,516 | 901,800 | 315,630 | | |
| | | | Mecklenbourg | 5,533 | 1,936 | | | | | | | | | | | 5,533 | 1,936 | 5,533 | 1,936 | | | | | 5,533 | 1,936 | | |
| | | | Suède et Norw. | | | | | | | 5,833 | 2,042 | 5,833 | 2,042 | 5,833 | 2,042 | 5,833 | 2,042 | 5,833 | 2,042 | | | | | 5,833 | 2,042 | | |
| | | | Angleterre | 89,467 | 31,313 | | | | | | | | | | | 89,467 | 31,315 | 89,467 | 31,315 | | | | | 89,467 | 31,313 | | |
| | | | Turquie | | | | | 1,333 | 467 | | | 1,333 | 467 | 1,333 | 467 | 1,333 | 467 | 1,333 | 467 | | | | | 1,333 | 467 | | |
| | | | TOTAUX. | 1,818,931 | 636,626 | 3,630,853 | 1,270,798 | 22,333 | 7,817 | 1,882,167 | 658,758 | 1,904,500 | 666,575 | 5,535,353 | 1,937,373 | 7,354,284 | 2,573,999 | 5,802,417 | 2,030,846 | 575,067 | 201,273 | 976,800 | 341,880 | 7,354,284 | 2,573,999 | | |
| — de lin | 0. 40 | idem. | France | | | 4,217 | 1,687 | | | 231,967 | 92,787 | 231,967 | 92,787 | 236,184 | 94,474 | 236,184 | 94,474 | 13,184 | 5,274 | 223,000 | 89,200 | | | 236,184 | 94,474 | | |
| | | | Pays-Bas | | | 101,678 | 40,671 | 2,000 | 800 | | | 2,000 | 800 | 103,678 | 41,471 | 103,678 | 41,471 | 74,945 | 29,978 | 28,733 | 11,493 | | | 103,678 | 41,471 | | |
| | | | Prusse | 145,200 | 58,080 | 2,904 | 1,162 | | | 1,579,033 | 631,613 | 1,579,033 | 631,613 | 1,581,937 | 632,775 | 1,727,137 | 690,855 | 700,270 | 280,108 | 484,000 | 193,600 | 542,867 | 217,147 | 1,727,137 | 690,855 | | |
| | | | Villes Anséat. | 83 | 33 | | | | | | | | | | | 83 | 33 | 83 | 33 | | | | | 83 | 33 | | |
| | | | Autriche | | | | | | | 206,600 | 82,640 | 206,600 | 82,640 | 206,600 | 82,640 | 206,600 | 82,640 | 153,667 | 61,467 | 52,933 | 21,173 | | | 206,600 | 82,640 | | |
| | | | Deux Siciles | | | | | | | 42,433 | 16,973 | 42,433 | 16,973 | 42,433 | 16,973 | 42,433 | 16,973 | 9,399 | 3,759 | 33,034 | 13,214 | | | 42,433 | 16,973 | 4. 24. 00 | idem. |
| | | | Russie | 1,528,267 | 531,307 | | | 805,867 | 322,347 | 7,781,811 | 3,112,724 | 8,587,678 | 3,435,071 | 8,587,678 | 3,435,071 | 9,915,945 | 3,966,378 | 5,880,129 | 2,352,052 | 3,025,516 | 1,210,206 | 1,010,300 | 404,120 | 9,915,945 | 3,966,378 | | |
| | | | Suède et Norw. | | | | | | | 91,600 | 36,640 | 91,600 | 36,640 | 91,600 | 36,640 | 91,600 | 36,640 | 91,600 | 36,640 | | | | | 91,600 | 36,640 | | |
| | | | Angleterre | 91,866 | 36,746 | | | | | 1,649,800 | 659,920 | 1,649,800 | 659,920 | 1,649,800 | 659,920 | 1,741,666 | 696,666 | 1,187,266 | 474,906 | 147,000 | 58,800 | 407,400 | 162,960 | 1,741,666 | 696,666 | | |
| | | | Turquie | | | | | 142,400 | 56,960 | 10,667 | 4,267 | 153,067 | 61,227 | 153,067 | 61,227 | 153,067 | 61,227 | 8,267 | 3,307 | 134,600 | 53,840 | 10,200 | 4,080 | 153,067 | 61,227 | | |
| | | | Égypte | 1,000 | 400 | | | | | 75,000 | 30,000 | 75,000 | 30,000 | 75,000 | 30,000 | 76,000 | 30,400 | 1,000 | 400 | | | 75,000 | 30,000 | 76,000 | 30,400 | | |
| | | | TOTAUX. | 1,566,416 | 626,566 | 108,799 | 43,520 | 950,267 | 380,107 | 11,668,911 | 4,667,564 | 12,619,178 | 5,047,671 | 12,727,977 | 5,091,191 | 14,294,393 | 5,717,757 | 8,119,810 | 3,247,924 | 4,128,816 | 1,651,526 | 2,045,767 | 818,307 | 14,294,393 | 5,717,757 | | |
| **GRAINS**, y compris les grains en gerbes ou en épis: — froment. (Cet article comprend aussi l'épeautre et le méteil composé de froment et de seigle) | 0. 16 | idem. | France | 87,381 | 13,981 | 37,544 | 6,007 | | | 2,319,599 | 371,136 | 2,319,599 | 371,136 | 2,357,143 | 377,143 | 2,444,524 | 391,124 | 705,188 | 112,830 | 1,739,336 | 278,294 | | | 2,444,524 | 391,124 | | |
| | | | Pays-Bas | 75,532 | 12,085 | 7,591,852 | 1,214,697 | | | | | | | 7,591,852 | 1,214,697 | 7,667,384 | 1,226,782 | 6,513,641 | 1,042,185 | 1,016,925 | 162,708 | 136,818 | 21,891 | 7,667,384 | 1,226,782 | | |
| | | | Prusse | | | 5,903,728 | 944,596 | | | 1,439,943 | 230,391 | 1,439,943 | 230,391 | 7,343,671 | 1,174,987 | 7,343,671 | 1,174,987 | 6,344,932 | 1,015,189 | 998,739 | 159,798 | | | 7,343,671 | 1,174,987 | | |
| | | | Villes Anséat. | 110,200 | 17,632 | | | | | 265,125 | 42,420 | 265,125 | 42,420 | 265,125 | 42,420 | 375,325 | 60,052 | 72,543 | 11,607 | 110,200 | 17,632 | 192,582 | 30,813 | 375,325 | 60,052 | | |
| | | | Hanovre | 204,483 | 32,717 | | | | | 84,000 | 13,440 | 84,000 | 13,440 | 84,000 | 13,440 | 288,483 | 46,157 | 82,880 | 13,261 | 205,603 | 32,896 | | | 288,483 | 46,157 | | |
| | | | Autriche | | | | | 107,048 | 17,128 | 453,855 | 72,616 | 560,903 | 89,744 | 560,903 | 89,744 | 560,903 | 89,744 | 300,987 | 48,157 | 219,348 | 35,096 | 40,568 | 6,491 | 560,903 | 89,744 | | |
| | | | Toscane | | | | | | | 214,656 | 34,345 | 214,656 | 34,345 | 214,656 | 34,345 | 214,656 | 34,345 | 214,656 | 34,345 | | | | | 214,656 | 34,345 | | (**) |
| | | | Russie | | | | | 772,188 | 123,550 | 8,803,681 | 1,408,589 | 9,575,869 | 1,532,139 | 9,575,869 | 1,532,139 | 9,575,869 | 1,532,139 | 5,487,590 | 878,014 | 3,704,694 | 592,751 | 383,585 | 61,374 | 9,575,869 | 1,532,139 | | |
| | | | Suède et Norw. | | | | | | | 5,488 | 878 | 5,488 | 878 | 5,488 | 878 | 5,488 | 878 | 5,488 | 878 | | | | | 5,488 | 878 | | |
| | | | Angleterre | | | | | | | 1,392 | 223 | 1,392 | 223 | 1,392 | 223 | 1,392 | 223 | 1,392 | 225 | | | | | 1,592 | 223 | | |
| | | | Turquie | | | | | 420,820 | 67,331 | 187,430 | 29,989 | 608,250 | 97,320 | 608,250 | 97,320 | 608,250 | 97,320 | 525,250 | 83,720 | 82,000 | 13,120 | 3,000 | 480 | 608,250 | 97,320 | | |
| | | | TOTAUX. | 477,596 | 76,415 | 13,533,124 | 2,165,300 | 1,300,056 | 208,009 | 13,775,169 | 2,204,027 | 15,075,225 | 2,412,036 | 28,608,349 | 4,577,356 | 29,085,945 | 4,653,751 | 20,252,547 | 3,240,407 | 8,076,845 | 1,292,295 | 756,553 | 121,049 | 29,085,945 | 4,653,751 | | |
| — scigle | 0. 10 | idem. | France | | | 137,363 | 13,736 | | | | | | | 137,363 | 13,736 | 137,363 | 13,736 | 137,363 | 13,736 | | | | | 137,363 | 13,736 | | |
| | | | Pays-Bas | | | 1,129,457 | 112,946 | | | | | | | 1,129,457 | 112,946 | 1,129,457 | 112,946 | 763,776 | 76,378 | 296,781 | 29,678 | 68,900 | 6,890 | 1,129,457 | 112,946 | | |
| | | | Prusse | | | 500,297 | 50,036 | | | 1,110,557 | 111,056 | 1,110,557 | 111,056 | 1,610,854 | 161,086 | 1,610,854 | 161,086 | 1,594,413 | 159,442 | 112,420 | 11,242 | 104,021 | 10,402 | 1,610,854 | 161,086 | | |
| | | | Danemarck | | | | | | | 499,454 | 49,943 | 499,454 | 49,943 | 499,454 | 49,943 | 499,454 | 49,943 | 499,454 | 49,943 | | | | | 499,454 | 49,943 | | |
| | | | Russie | 60,291 | 6,029 | | | 71,865 | 7,186 | 6,534,958 | 653,496 | 6,606,823 | 660,682 | 6,606,823 | 660,682 | 6,667,114 | 666,711 | 4,243,308 | 424,350 | 1,079,628 | 107,963 | 1,344,178 | 134,418 | 6,667,114 | 666,711 | | |
| | | | Angleterre | | | | | | | 93,170 | 9,317 | 93,170 | 9,317 | 93,170 | 9,317 | 93,170 | 9,317 | | | | | 93,170 | 9,317 | 93,170 | 9,317 | | |
| | | | TOTAUX. | 60,291 | 6,029 | 1,767,117 | 176,712 | 71,865 | 7,186 | 8,238,119 | 823,812 | 8,309,984 | 830,998 | 10,077,101 | 1,007,710 | 10,137,392 | 1,013,739 | 7,038,294 | 703,829 | 1,488,829 | 148,885 | 1,610,269 | 161,027 | 10,137,392 | 1,013,739 | | |
| — orge ou escourgeon | 0. 10 | idem. | France | | | 39,534 | 3,953 | | | | | | | 39,534 | 3,953 | 39,534 | 3,953 | 39,534 | 3,955 | | | | | 39,534 | 3,953 | | |
| | | | Pays-Bas | | | 14,780,426 | 1,478,043 | 1,323 | 132 | | | 1,323 | 132 | 14,781,749 | 1,478,175 | 14,781,749 | 1,478,175 | 13,376,016 | 1,337,602 | 807,432 | 80,743 | 598,301 | 59,830 | 14,781,749 | 1,478,175 | | par |
| | | | Prusse | | | 1,604,440 | 160,444 | | | 102,300 | 10,230 | 102,300 | 10,230 | 1,706,740 | 170,674 | 1,706,740 | 170,674 | 932,975 | 93,297 | 773,765 | 77,377 | | | 1,706,740 | 170,674 | 14. 00. 00 | 1000 kilog. |
| | | | Villes Anséat. | | | | | 4,557 | 456 | 18,349 | 1,835 | 22,906 | 2,291 | 22,906 | 2,291 | 22,906 | 2,291 | 22,906 | 2,291 | | | | | 22,906 | 2,291 | | |
| | | | Hanovre | 14,077 | 1,408 | | | | | 1,439,112 | 143,911 | 1,439,112 | 143,911 | 1,439,112 | 143,911 | 1,453,189 | 145,319 | 1,320,997 | 132,100 | 66,540 | 6,654 | 65,852 | 6,585 | 1,453,189 | 145,319 | | |
| | | | TOTAUX. | 14,077 | 1,408 | 16,424,400 | 1,642,440 | 5,880 | 588 | 1,559,761 | 155,976 | 1,565,641 | 156,564 | 17,990,041 | 1,799,004 | 18,004,118 | 1,800,412 | 15,692,428 | 1,569,243 | 1,647,537 | 164,754 | 664,153 | 66,415 | 18,004,118 | 1,800,412 | | |
| — drèche (orge germée) | 0. 11 | idem. | France | | | 2,400 | 264 | | | | | | | 2,400 | 264 | 2,400 | 264 | 2,400 | 264 | | | | | 2,400 | 264 | | |
| | | | Pays-Bas | | | 26,743 | 2,942 | | | | | | | 26,743 | 2,942 | 26,743 | 2,942 | 26,743 | 2,942 | | | | | 26,743 | 2,942 | 17. 00. 00 | idem. |
| | | | Prusse | | | 1,002 | 110 | | | | | | | 1,002 | 110 | 1,002 | 110 | 1,002 | 110 | | | | | 1,002 | 110 | | |
| | | | TOTAUX. | | | 30,145 | 3,316 | | | | | | | 30,145 | 3,316 | 30,145 | 3,316 | 30,145 | 3,316 | | | | | 30,145 | 3,316 | | |

(*) Voir Litt^a D^bis aux notes imprimées à la fin du tableau.
(**) Voir Litt^a E^bis idem.

# COMMERCE DE LA BELGIQUE AVEC LES PAYS ÉTRANGERS.

## Importations. (ÉTAT DE DÉVELOPPEMENT.) Année 1839.

| DÉSIGNATION DES MARCHANDISES. | TAUX MOYEN D'ÉVALUATION. | UNITÉS. | PAYS DE PROVENANCE. | MARCHANDISES — EN ENTREPÔT AU 1er JANVIER 1839 — Quantités. | Valeurs. | ENTRÉES : PAR TERRE, RIVIÈRES OU CANAUX — Quantités. | Valeurs. | PAR MER ET PAR NAVIRES BELGES — Quantités. | Valeurs. | PAR MER ET PAR NAVIRES ÉTRANGERS — Quantités. | Valeurs. | TOTAL DES ENTRÉES PAR MER — Quantités. | Valeurs. | TOTAL DES ENTRÉES — Quantités. | Valeurs. | TOTAL GÉNÉRAL — Quantités. | Valeurs. | RÉPARTITION DES MARCHANDISES : MISES EN CONSOMMATION — Quantités. | Valeurs. | SORTIES EN TRANSIT — Quantités. | Valeurs. | EN ENTREPÔT AU 31 DÉCEMBRE 1839 — Quantités. | Valeurs. | TOTAL GÉNÉRAL — Quantités. | Valeurs. | TARIF DES DOUANES AU 1er MAI 1841 — DROITS D'ENTRÉE EN PRINCIPAL. | UNITÉS DES DROITS. |
|---|---|---|---|---|---|---|---|---|---|---|---|---|---|---|---|---|---|---|---|---|---|---|---|---|---|---|---|
| **GRAINS** : (CONTINUATION). | Fr. c. | | | | Francs. | | Francs. | | Francs. | | Francs. | | Francs. | | Francs. | | Francs. | | Francs. | | Francs. | | Francs. | | Francs. | Fr. cs. 100es. | |
| — blé noir ou sarrasin | 0. 18 | le kilog. | Pays-Bas. | | | 33,075 | 5,954 | | | | | | | 33,075 | 5,954 | 33,075 | 5,954 | 14,541 | 2,618 | 18,534 | 3,336 | | | 33,075 | 5,954 | 13. 00. 00 | par 1000 kilog. |
| | | | Prusse. | | | 1,195 | 215 | | | | | | | 1,195 | 215 | 1,195 | 215 | 1,195 | 215 | | | | | 1,195 | 215 | | |
| | | | TOTAUX. | | | 34,270 | 6,169 | | | | | | | 34,270 | 6,169 | 34,270 | 6,169 | 15,736 | 2,833 | 18,534 | 3,336 | | | 34,270 | 6,169 | | |
| — fèves et vesces (wikken). (Cet article comprend aussi les lentilles et les haricots secs) | 0. 12 | idem. | France. | | | 123,965 | 14,876 | | | | | | | 123,965 | 14,876 | 123,965 | 14,876 | 50,465 | 6,056 | 73,500 | 8,820 | | | 123,965 | 14,876 | 10. 00. 00 | idem. |
| | | | Pays-Bas. | | | 1,189,729 | 142,767 | | | | | | | 1,189,729 | 142,767 | 1,189,729 | 142,767 | 1,037,541 | 124,480 | 152,588 | 18,287 | | | 1,189,729 | 142,767 | | |
| | | | Prusse | | | 345,393 | 41,447 | | | | | | | 345,393 | 41,447 | 345,393 | 41,447 | 327,464 | 39,296 | 17,929 | 2,151 | | | 345,393 | 41,447 | | |
| | | | Turquie. | | | | | 27,454 | 3,295 | | | 27,454 | 3,295 | 27,454 | 3,295 | 27,454 | 3,295 | 20,899 | 2,508 | 6,555 | 787 | | | 27,454 | 3,295 | | |
| | | | TOTAUX. | | | 1,659,087 | 199,090 | 27,454 | 3,295 | | | 27,454 | 3,295 | 1,686,541 | 202,385 | 1,686,541 | 202,385 | 1,436,169 | 172,340 | 250,372 | 30,045 | | | 1,686,541 | 202,385 | | |
| — pois | 0. 15 | idem. | France. | | | 1,883 | 283 | | | | | | | 1,883 | 283 | 1,883 | 283 | 1,883 | 283 | | | | | 1,883 | 283 | 19. 00. 00 | idem. |
| | | | Pays-Bas. | 16,157 | 2,421 | 42,604 | 6,390 | 2,254 | 338 | | | 2,254 | 338 | 44,858 | 6,728 | 60,995 | 9,149 | 22,755 | 3,413 | 26,090 | 3,913 | 12,150 | 1,823 | 60,995 | 9,149 | | |
| | | | Prusse. | | | 1,113 | 167 | | | | | | | 1,113 | 167 | 1,113 | 167 | 1,113 | 167 | | | | | 1,113 | 167 | | |
| | | | Angleterre | | | | | 274 | 41 | | | 274 | 41 | 274 | 41 | 274 | 41 | 274 | 41 | | | | | 274 | 41 | | |
| | | | TOTAUX. | 16,157 | 2,421 | 45,600 | 6,840 | 2,528 | 379 | | | 2,528 | 379 | 48,128 | 7,219 | 64,265 | 9,640 | 26,025 | 3,904 | 26,090 | 3,913 | 12,150 | 1,823 | 64,265 | 9,640 | | |
| — avoine | 0. 07 | idem. | France. | | | 3,220 | 226 | | | | | | | 3,220 | 226 | 3,220 | 226 | 3,220 | 226 | | | | | 3,220 | 226 | 11. 00. 00 | idem. |
| | | | Pays-Bas. | 62,700 | 4,389 | 8,801,358 | 616,095 | 59 | 4 | | | 59 | 4 | 8,801,417 | 616,099 | 8,864,117 | 620,488 | 7,416,095 | 519,127 | 1,437,315 | 100,612 | 10,707 | 749 | 8,864,117 | 620,488 | | |
| | | | Prusse. | | | 959,388 | 65,757 | | | | | | | 959,388 | 65,757 | 959,388 | 65,757 | 816,769 | 57,174 | 122,619 | 8,583 | | | 959,388 | 65,757 | | |
| | | | Hanovre. | 598,462 | 41,892 | | | | | 8,986 | 629 | 8,986 | 629 | 8,986 | 629 | 607,448 | 42,521 | 62,925 | 4,404 | 536,738 | 37,572 | 7,785 | 545 | 607,448 | 42,521 | | |
| | | | Angleterre | | | | | 137 | 10 | 13 | 1 | 150 | 11 | 150 | 11 | 150 | 11 | 150 | 11 | | | | | 150 | 11 | | |
| | | | TOTAUX. | 661,162 | 46,281 | 9,745,966 | 682,078 | 196 | 14 | 8,999 | 630 | 9,195 | 644 | 9,753,161 | 682,722 | 10,414,323 | 729,003 | 8,299,159 | 580,942 | 2,096,672 | 146,767 | 18,492 | 1,294 | 10,414,323 | 729,003 | | |
| — gruau et orge perlé | 0. 30 | idem. | France. | | | 186 | 56 | | | | | | | 186 | 56 | 186 | 56 | 186 | 56 | | | | | 186 | 56 | 5. 00. 00 | par 100 kilog. |
| | | | Pays-Bas. | | | 104,405 | 31,321 | 69,021 | 20,706 | 613 | 184 | 69,634 | 20,890 | 174,039 | 52,211 | 174,039 | 52,211 | 93,705 | 28,711 | 66,328 | 19,898 | 12,006 | 3,602 | 174,039 | 52,211 | | |
| | | | Prusse. | | | 2,276 | 683 | | | | | | | 2,276 | 683 | 2,276 | 683 | 2,276 | 683 | | | | | 2,276 | 683 | | |
| | | | Villes Anséat. | | | | | 70 | 21 | | | 70 | 21 | 70 | 21 | 70 | 21 | 70 | 21 | | | | | 70 | 21 | | |
| | | | Angleterre | | | | | 435 | 131 | | | 435 | 131 | 435 | 131 | 435 | 131 | 435 | 131 | | | | | 435 | 131 | | |
| | | | TOTAUX. | | | 106,867 | 32,060 | 69,526 | 20,858 | 613 | 184 | 70,139 | 21,042 | 177,006 | 53,102 | 177,006 | 53,102 | 98,672 | 29,602 | 66,328 | 19,898 | 12,006 | 3,602 | 177,006 | 53,102 | | |
| — pain, biscuit, pain d'épices, farine ou mouture de toute espèce, son, fécule de pommes de terre ou d'autres substances amilacées | 1. 00 | idem. | France. | | | 34,073 | 34,073 | | | | | | | 34,073 | 34,073 | 34,073 | 34,073 | 34,073 | 34,073 | | | | | 34,073 | 34,073 | 15. 00. 00 | idem. |
| | | | Pays-Bas. | | | 271,569 | 271,569 | 172 | 172 | | | 172 | 172 | 271,741 | 271,741 | 271,741 | 271,741 | 256,131 | 256,131 | 15,615 | 15,610 | | | 271,741 | 271,741 | | |
| | | | Prusse. | | | 22,565 | 22,565 | | | | | | | 22,565 | 22,565 | 22,565 | 22,565 | 22,558 | 22,358 | 207 | 207 | | | 22,565 | 22,565 | | |
| | | | Villes Anséat. | | | | | | | 62 | 62 | 62 | 62 | 62 | 62 | 62 | 62 | | | | | 62 | 62 | 62 | 62 | | |
| | | | Russie. | | | | | | | 100 | 100 | 100 | 100 | 100 | 100 | 100 | 100 | | | 100 | 100 | | | 100 | 100 | | |
| | | | Suède et Norw. | | | | | | | 55 | 55 | 55 | 55 | 55 | 55 | 55 | 55 | 55 | 55 | | | | | 55 | 55 | | |
| | | | Angleterre | 119 | 119 | | | 4,805 | 4,805 | 531 | 531 | 5,336 | 5,336 | 5,336 | 5,336 | 5,455 | 5,455 | 5,230 | 5,230 | 106 | 106 | 119 | 119 | 5,455 | 5,455 | | |
| | | | Égypte. | | | | | | | 100 | 100 | 100 | 100 | 100 | 100 | 100 | 100 | | | | | | | 100 | 100 | | |
| | | | États-Unis | | | | | | | 5,311 | 6,311 | 6,311 | 6,311 | 6,311 | 6,311 | 6,311 | 6,311 | 1,054 | 1,054 | 83 | 83 | 5,194 | 5,194 | 6,311 | 6,311 | | |
| | | | Brésil. | | | | | | | 80 | 80 | 80 | 80 | 80 | 80 | 80 | 80 | 80 | 80 | | | | | 80 | 80 | | |
| | | | TOTAUX. | 119 | 119 | 328,207 | 328,207 | 4,977 | 4,977 | 7,239 | 7,239 | 12,216 | 12,216 | 340,423 | 340,423 | 340,542 | 340,542 | 319,061 | 319,061 | 16,106 | 16,106 | 5,375 | 5,375 | 340,542 | 340,542 | | |
| — vermicelle, macaroni et semoule | 1. 00 | idem. | France. | | | 4,180 | 4,180 | 117 | 117 | 673 | 673 | 790 | 790 | 4,970 | 4,970 | 4,970 | 4,970 | 4,091 | 4,091 | | | 879 | 879 | 4,970 | 4,970 | 24. 00. 00 | idem. |
| | | | Pays-Bas. | | | 4,500 | 4,500 | | | | | | | 4,500 | 4,500 | 4,500 | 4,500 | 596 | 596 | 3,904 | 3,904 | | | 4,500 | 4,500 | | |
| | | | Prusse. | | | 39 | 39 | | | | | | | 39 | 39 | 39 | 39 | 39 | 39 | | | | | 39 | 39 | | |
| | | | Deux-Siciles. | | | | | 408 | 408 | 2,647 | 2,647 | 3,055 | 3,055 | 3,055 | 3,055 | 3,055 | 3,055 | 2,800 | 2,800 | 255 | 255 | | | 3,055 | 3,055 | | |
| | | | TOTAUX. | | | 8,719 | 8,719 | 525 | 525 | 3,320 | 3,320 | 3,845 | 3,845 | 12,564 | 12,564 | 12,564 | 12,564 | 7,526 | 7,526 | 4,159 | 4,159 | 879 | 879 | 12,564 | 12,564 | | |
| **GRAISSES**, dégras, suifs et pannes de cochons (saindoux). (Cet article comprend aussi l'huile de moëlle) | 1. 00 | idem. | France. | | | 2,777 | 2,777 | | | | | | | 2,777 | 2,777 | 2,777 | 2,777 | 2,777 | 2,777 | | | | | 2,777 | 2,777 | 1. 69. 60 | idem. |
| | | | Pays-Bas. | | | 70,188 | 70,188 | | | 531 | 531 | 531 | 531 | 70,719 | 70,719 | 70,719 | 70,719 | 69,252 | 69,252 | 1,467 | 1,467 | | | 70,719 | 70,719 | | |
| | | | Prusse. | | | 9,658 | 9,658 | | | | | | | 9,658 | 9,658 | 9,658 | 9,658 | 9,658 | 9,658 | | | | | 9,658 | 9,658 | | |
| | | | Villes Anséat. | | | | | | | 1 | 1 | 1 | 1 | 1 | 1 | 1 | 1 | 1 | 1 | | | | | 1 | 1 | | |
| | | | Russie. | | | | | | | 4,341 | 4,341 | 4,341 | 4,341 | 4,341 | 4,341 | 4,341 | 4,341 | 4,341 | 4,341 | | | | | 4,341 | 4,341 | | |
| | | | Angleterre | | | | | | | 4,062 | 4,062 | 4,062 | 4,062 | 4,062 | 4,062 | 4,062 | 4,062 | 3,254 | 3,254 | 808 | 808 | | | 4,062 | 4,062 | | |
| | | | Turquie | | | | | 29,767 | 29,767 | 3,890 | 3,890 | 33,657 | 33,657 | 33,657 | 33,657 | 33,657 | 33,657 | 20,000 | 20,000 | 5,825 | 5,825 | 7,832 | 7,832 | 33,657 | 33,657 | | |
| | | | TOTAUX. | | | 82,623 | 82,623 | 29,767 | 29,767 | 12,825 | 12,825 | 42,592 | 42,592 | 125,215 | 125,215 | 125,215 | 125,215 | 109,283 | 109,283 | 8,100 | 8,100 | 7,832 | 7,832 | 125,215 | 125,215 | | |
| **HABILLEMENTS** neufs, à l'usage d'hommes et de femmes. (Cet article comprend aussi les blouses ou sarreaux de toile de lin). | | la valeur. | France. | | | | 84,308 | | | | | | | | 84,308 | | 84,308 | | 70,477 | | 13,231 | | 600 | | 84,308 | 10. 00. 00 | par 100 francs. (*) |
| | | | Pays-Bas. | | | | 9,775 | | | | 500 | | 500 | | 10,275 | | 10,275 | | 5,325 | | 4,952 | | | | 10,275 | | |
| | | | Prusse. | | | | 14,239 | | | | | | | | 14,239 | | 14,239 | | 10,280 | | 3,959 | | | | 14,239 | | |
| | | | Villes Anséat. | | | | | | 885 | | 660 | | 1,545 | | 1,545 | | 1,545 | | 1,545 | | | | | | 1,545 | | |
| | | | Russie. | | | | | | 80 | | | | 80 | | 80 | | 80 | | 80 | | | | | | 80 | | |
| | | | Angleterre | | | | | | 12,024 | | 3,101 | | 15,125 | | 15,125 | | 15,125 | | 13,915 | | 1,210 | | | | 15,125 | | |
| | | | TOTAUX. | | | | 108,322 | | 12,989 | | 4,261 | | 17,250 | | 125,572 | | 125,572 | | 101,620 | | 23,352 | | 600 | | 125,572 | | |
| **HORLOGES ET PENDULES**, à l'exception des montres. (Cet article comprend aussi les boîtes à carillons, sauf celles d'or et d'argent) | | idem. | France. | | 80 | | 322,848 | | 50 | | 460 | | 510 | | 323,358 | | 323,438 | | 311,453 | | 11,635 | | 350 | | 323,438 | 6. 00. 00 | idem. |
| | | | Pays-Bas. | | | | 6,471 | | | | | | | | 6,471 | | 6,471 | | 4,636 | | 1,835 | | | | 6,471 | | |
| | | | Prusse. | | | | 64,510 | | | | | | | | 64,510 | | 64,510 | | 62,735 | | 1,775 | | | | 64,510 | | |
| | | | Angleterre | | | | | | | | 500 | | 500 | | 500 | | 500 | | 500 | | | | | | 500 | | |
| | | | TOTAUX. | | 80 | | 393,829 | | 50 | | 960 | | 1,010 | | 394,839 | | 394,919 | | 379,324 | | 15,245 | | 350 | | 394,919 | | |
| **HOUBLON** | 1. 00 | le kilog. | France. | | | 4,939 | 4,939 | | | 1,458 | 1,458 | 1,458 | 1,458 | 6,397 | 6,397 | 6,397 | 6,397 | 5,698 | 5,698 | | | 699 | 699 | 6,397 | 6,397 | 1. 27. 20 | par 100 kilog |
| | | | Pays-Bas. | | | 54,045 | 54,045 | | | | | | | 54,045 | 54,045 | 54,045 | 54,045 | 53,961 | 53,961 | 84 | 84 | | | 54,045 | 54,045 | | |
| | | | Prusse. | | | 759 | 759 | | | | | | | 759 | 759 | 759 | 759 | 759 | 759 | | | | | 759 | 759 | | |
| | | | Angleterre | | | | | 1,187 | 1,187 | 2,390 | 2,390 | 3,577 | 3,577 | 3,577 | 3,577 | 3,577 | 3,577 | 3,577 | 3,577 | | | | | 3,577 | 3,577 | | |
| | | | États-Unis. | | | | | 4,033 | 4,033 | 6,379 | 6,379 | 10,412 | 10,412 | 10,412 | 10,412 | 10,412 | 10,412 | 10,412 | 10,412 | | | | | 10,412 | 10,412 | | |
| | | | TOTAUX. | | | 59,743 | 59,743 | 5,220 | 5,220 | 10,227 | 10,227 | 15,447 | 15,447 | 75,190 | 75,190 | 75,190 | 75,190 | 74,407 | 74,407 | 84 | 84 | 699 | 699 | 75,190 | 75,190 | | |

(*) Voir Litta F*bis* aux notes imprimées à la fin du tableau.

# COMMERCE DE LA BELGIQUE AVEC LES PAYS ÉTRANGERS.

## Importations. (ÉTAT DE DÉVELOPPEMENT.) Année 1839.

| DÉSIGNATION DES MARCHANDISES. | TAUX MOYEN D'ÉVALUATION. | UNITÉS. | PAYS DE PROVENANCE. | MARCHANDISES — EN ENTREPÔT AU 1er JANVIER 1839. Quantités. | Valeurs. | ENTRÉES : PAR TERRE, RIVIÈRES OU CANAUX. Quantités. | Valeurs. | PAR MER ET PAR NAVIRES BELGES. Quantités. | Valeurs. | PAR MER ET PAR NAVIRES ÉTRANGERS. Quantités. | Valeurs. | TOTAL DES ENTRÉES PAR MER. Quantités. | Valeurs. | TOTAL DES ENTRÉES. Quantités. | Valeurs. | TOTAL GÉNÉRAL. Quantités. | Valeurs. | RÉPARTITION DES MARCHANDISES : MISES EN CONSOMMATION. Quantités. | Valeurs. | SORTIES EN TRANSIT. Quantités. | Valeurs. | EN ENTREPÔT AU 31 DÉCEMBRE 1839. Quantités. | Valeurs. | TOTAL GÉNÉRAL. Quantités. | Valeurs. | TARIF DES DOUANES AU 1er MAI 1841. DROITS D'ENTRÉE EN PRINCIPAL. | UNITÉS DES DROITS. |
|---|---|---|---|---|---|---|---|---|---|---|---|---|---|---|---|---|---|---|---|---|---|---|---|---|---|---|---|---|---|
| | Fr. c. | | | | Francs. | | Francs. | | Francs. | | Francs. | | Francs. | | Francs. | | Francs. | | Francs. | | Francs. | | Francs. | | Francs. | | Fr. c. 100es. | |
| | | | France. | 5,573 | 11,146 | 13,188 | 26,376 | 31,758 | 63,516 | 93,919 | 187,838 | 125,677 | 251,354 | 138,865 | 277,730 | 144,438 | 288,876 | 132,294 | 264,588 | 1,659 | 3,318 | 10,485 | 20,970 | 144,438 | 288,876 | | |
| | | | Pays-Bas. | 30,546 | 61,092 | 2,041 | 4,082 | . . . | . . . | 5,201 | 10,402 | 5,201 | 10,402 | 7,242 | 14,484 | 37,788 | 75,576 | 29,483 | 58,966 | 8,305 | 16,610 | . . . | . . . | 37,788 | 75,576 | | |
| | | | Prusse. | . . . | . . . | 3 | 6 | . . . | . . . | . . . | . . . | . . . | . . . | 3 | 6 | 3 | 6 | 3 | 6 | . . . | . . . | . . . | . . . | 3 | 6 | | |
| | | | Autriche. | 23,715 | 47,430 | . . . | . . . | . . . | . . . | 56 | 112 | 56 | 112 | 56 | 112 | 23,771 | 47,542 | 7,975 | 15,950 | . . . | . . . | 15,796 | 31,592 | 23,771 | 47,542 | | |
| HUILE d'olive (comestible) | | | Sardaigne. | 23,044 | 46,088 | . . . | . . . | . . . | . . . | . . . | . . . | . . . | . . . | . . . | . . . | 23,044 | 46,088 | 12 | 24 | 23,032 | 46,064 | . . . | . . . | 23,044 | 46,088 | | |
| — id. ne pouvant servir qu'aux fabriques | 2. 00 | le litre. | Toscane. | 3,775 | 7,550 | . . . | . . . | . . . | . . . | 4,182 | 8,364 | 4,182 | 8,364 | 4,182 | 8,364 | 7,957 | 15,914 | 2,904 | 5,808 | 5,053 | 10,106 | . . . | . . . | 7,957 | 15,914 | 12. 30. 00 | par hectolitre. |
| | | | Deux Siciles. | 82,625 | 165,250 | . . . | . . . | 8,319 | 16,638 | 225,041 | 450,082 | 233,360 | 466,720 | 233,360 | 466,720 | 315,985 | 631,970 | 213,320 | 426,640 | 44,142 | 88,284 | 58,523 | 117,046 | 315,985 | 631,970 | | |
| | | | Russie. | . . . | . . . | . . . | . . . | . . . | . . . | 625 | 1,250 | 625 | 1,250 | 625 | 1,250 | 625 | 1,250 | 625 | 1,250 | . . . | . . . | . . . | . . . | 625 | 1,250 | 2. 12. 00 | idem. (*) |
| | | | Angleterre. | . . . | . . . | . . . | . . . | . . . | . . . | 951 | 1,902 | 951 | 1,902 | 951 | 1,902 | 951 | 1,902 | . . . | . . . | 951 | 1,902 | . . . | . . . | 951 | 1,902 | | |
| | | | Espagne. | . . . | . . . | . . . | . . . | . . . | . . . | 75 | 150 | 75 | 150 | 75 | 150 | 75 | 150 | 75 | 150 | . . . | . . . | . . . | . . . | 75 | 150 | | |
| | | | Portugal. | . . . | . . . | . . . | . . . | 80 | 160 | 26,554 | 53,108 | 26,634 | 53,268 | 26,634 | 53,268 | 26,634 | 53,268 | 26,634 | 53,268 | . . . | . . . | . . . | . . . | 26,634 | 53,268 | | |
| | | | Maroc. | . . . | . . . | . . . | . . . | 15,411 | 30,822 | . . . | . . . | 15,411 | 30,822 | 15,411 | 30,822 | 15,411 | 30,822 | 15,411 | 30,822 | . . . | . . . | . . . | . . . | 15,411 | 30,822 | | |
| | | | TOTAUX. | 169,278 | 338,556 | 15,232 | 30,464 | 55,568 | 111,136 | 356,604 | 713,208 | 412,172 | 824,344 | 427,404 | 854,808 | 596,682 | 1,193,364 | 428,756 | 857,472 | 83,142 | 166,284 | 84,804 | 169,608 | 596,682 | 1,193,364 | | |
| | | | France. | . . . | . . . | 154,201 | 138,781 | . . . | . . . | . . . | . . . | . . . | . . . | 154,201 | 138,781 | 154,201 | 138,781 | 40,201 | 36,181 | 114,000 | 102,600 | . . . | . . . | 154,201 | 138,781 | | |
| — de faine, d'œillette ou de pavot, et autres huiles comestibles de même espèce | 0. 90 | idem. | Pays-Bas. | . . . | . . . | 685 | 616 | . . . | . . . | . . . | . . . | . . . | . . . | 685 | 616 | 685 | 616 | 325 | 292 | 360 | 324 | . . . | . . . | 685 | 616 | 12. 30. 00 | idem. |
| | | | Prusse. | . . . | . . . | 9 | 8 | . . . | . . . | . . . | . . . | . . . | . . . | 9 | 8 | 9 | 8 | 9 | 8 | . . . | . . . | . . . | . . . | 9 | 8 | | |
| | | | TOTAUX. | . . . | . . . | 154,895 | 139,405 | . . . | . . . | . . . | . . . | . . . | . . . | 154,895 | 139,405 | 154,895 | 139,405 | 40,535 | 36,481 | 114,360 | 102,924 | . . . | . . . | 154,895 | 139,405 | | |
| | | | France. | . . . | . . . | 578 | 462 | . . . | . . . | 100 | 80 | 100 | 80 | 678 | 542 | 678 | 542 | 478 | 382 | 200 | 160 | . . . | . . . | 678 | 542 | | |
| — de graines | 0. 80 | idem. | Pays-Bas. | . . . | . . . | 201,487 | 161,190 | . . . | . . . | . . . | . . . | . . . | . . . | 201,487 | 161,190 | 201,487 | 161,190 | 6,570 | 5,256 | 194,917 | 155,934 | . . . | . . . | 201,487 | 161,190 | | |
| | | | Prusse. | . . . | . . . | 312 | 249 | . . . | . . . | . . . | . . . | . . . | . . . | 312 | 249 | 312 | 249 | 312 | 249 | . . . | . . . | . . . | . . . | 312 | 249 | 12. 30. 00 | idem. |
| | | | Angleterre. | . . . | . . . | . . . | . . . | 2 | 2 | . . . | . . . | 2 | 2 | 2 | 2 | 2 | 2 | 2 | 2 | . . . | . . . | . . . | . . . | 2 | 2 | | |
| | | | TOTAUX. | . . . | . . . | 202,377 | 161,901 | 2 | 2 | 100 | 80 | 102 | 82 | 202,479 | 161,983 | 202,479 | 161,983 | 7,562 | 5,889 | 195,117 | 156,094 | . . . | . . . | 202,479 | 161,985 | | |
| | | | France. | . . . | . . . | . . . | 255 | . . . | . . . | . . . | . . . | . . . | . . . | . . . | 255 | . . . | 255 | . . . | 255 | . . . | . . . | . . . | . . . | . . . | . . . | 255 | | |
| — d'épiceries | la valeur. | | Pays-Bas. | . . . | . . . | . . . | 33 | . . . | . . . | . . . | . . . | . . . | . . . | . . . | 33 | . . . | 33 | . . . | 13 | . . . | 20 | . . . | . . . | . . . | 33 | 3. 00. 00 | par 100 francs. |
| | | | Villes Anséat. | . . . | . . . | . . . | . . . | . . . | 95 | . . . | 90 | . . . | 185 | . . . | 185 | . . . | 185 | . . . | 185 | . . . | . . . | . . . | . . . | . . . | 185 | | |
| | | | TOTAUX. | . . . | . . . | . . . | 288 | . . . | 95 | . . . | 90 | . . . | 185 | . . . | 473 | . . . | 473 | . . . | 453 | . . . | 20 | . . . | . . . | . . . | 473 | | |
| — de poissons, de baleine et de chiens marins, par navires de la pêche nationale, y compris ceux du détroit de Davis | 0. 70 | le litre. | . . . . . | . . . | . . . | . . . | . . . | . . . | . . . | . . . | . . . | . . . | . . . | . . . | . . . | . . . | . . . | . . . | . . . | . . . | . . . | . . . | . . . | . . . | . . . | libre. | (**) |
| | | | France. | . . . | . . . | . . . | . . . | . . . | . . . | 12,223 | 8,556 | 12,223 | 8,556 | 12,223 | 8,556 | 12,223 | 8,556 | 3,023 | 2,116 | . . . | . . . | 9,200 | 6,440 | 12,223 | 8,556 | | |
| — id. non provenant de la pêche nationale | 0. 70 | idem. | Pays-Bas. | . . . | . . . | 11,589 | 8,112 | . . . | . . . | . . . | . . . | . . . | . . . | 11,589 | 8,112 | 11,589 | 8,112 | 4,437 | 3,106 | 7,152 | 5,006 | . . . | . . . | 11,589 | 8,112 | | |
| | | | Prusse. | . . . | . . . | 205 | 144 | . . . | . . . | . . . | . . . | . . . | . . . | 205 | 144 | 205 | 144 | 205 | 144 | . . . | . . . | . . . | . . . | 205 | 144 | 12. 30. 00 | par hectolitre. |
| | | | Angleterre. | 35,446 | 24,812 | . . . | . . . | . . . | . . . | 189,741 | 132,819 | 189,741 | 132,819 | 189,741 | 132,819 | 225,187 | 157,631 | 192,744 | 134,921 | 14,425 | 10,098 | 18,018 | 12,612 | 225,187 | 157,631 | | |
| | | | États-Unis. | 915,653 | 640,957 | . . . | . . . | . . . | . . . | 163,108 | 114,176 | 163,108 | 114,176 | 163,108 | 114,176 | 1,078,761 | 755,133 | 709,604 | 496,723 | 291,363 | 203,954 | 77,794 | 54,456 | 1,078,761 | 755,133 | | |
| | | | TOTAUX. | 951,099 | 665,769 | 11,794 | 8,256 | . . . | . . . | 365,072 | 255,551 | 365,072 | 255,551 | 376,866 | 263,807 | 1,527,965 | 929,576 | 910,013 | 637,010 | 312,940 | 219,058 | 105,012 | 73,508 | 1,527,965 | 929,576 | | |
| | | | France. | . . . | . . . | 100 | 94 | . . . | . . . | . . . | . . . | . . . | . . . | 100 | 94 | 100 | 94 | . . . | . . . | 100 | 94 | . . . | . . . | 100 | 94 | | |
| | | | Pays-Bas. | . . . | . . . | 92,642 | 87,084 | . . . | . . . | 2,878 | 2,705 | 2,878 | 2,705 | 95,520 | 89,789 | 95,520 | 89,789 | 79,995 | 75,195 | 15,525 | 14,594 | . . . | . . . | 95,520 | 89,789 | | |
| — de foie | 0. 94 | idem | Prusse. | . . . | . . . | 327 | 307 | . . . | . . . | . . . | . . . | . . . | . . . | 327 | 307 | 327 | 307 | 327 | 307 | . . . | . . . | . . . | . . . | 327 | 307 | «. 53. 00 | idem. |
| | | | Villes Anséat. | . . . | . . . | . . . | . . . | 941 | 885 | 4,919 | 4,624 | 5,860 | 5,509 | 5,860 | 5,509 | 5,860 | 5,509 | 5,209 | 4,897 | 651 | 612 | . . . | . . . | 5,860 | 5,509 | | |
| | | | Suède et Norw. | . . . | . . . | . . . | . . . | 52,200 | 49,068 | 272,966 | 256,588 | 325,166 | 305,656 | 325,166 | 305,656 | 325,166 | 305,656 | 319,006 | 299,866 | 6,160 | 5,790 | . . . | . . . | 325,166 | 305,656 | | |
| | | | Angleterre. | 2,411 | 2,266 | . . . | . . . | 385 | 362 | 11,717 | 11,014 | 12,102 | 11,376 | 12,102 | 11,376 | 14,513 | 13,642 | 14,513 | 13,642 | . . . | . . . | . . . | . . . | 14,513 | 13,642 | | |
| | | | TOTAUX | 2,411 | 2,266 | 93,069 | 87,485 | 53,526 | 50,315 | 292,480 | 274,931 | 346,006 | 325,246 | 439,075 | 412,731 | 441,486 | 414,997 | 419,050 | 393,907 | 22,436 | 21,090 | . . . | . . . | 441,486 | 414,997 | | |
| HYDROMEL, en cercles | 0. 30 | idem. | France. | . . . | . . . | 176 | 53 | . . . | . . . | . . . | . . . | . . . | . . . | 176 | 53 | 176 | 53 | 176 | 53 | . . . | . . . | . . . | . . . | 176 | 53 | 10. 60. 00 | idem. |
| — en bouteilles de 116 ou plus à l'hectolitre | 0. 52 | la pièce. | . . . . . | . . . | . . . | . . . | . . . | . . . | . . . | . . . | . . . | . . . | . . . | . . . | . . . | . . . | . . . | . . . | . . . | . . . | . . . | . . . | . . . | . . . | . . . | 16. 96. 00 | par 100 pièces. (***) |
| | | | France. | 1,544 | 25,214 | 864 | 14,109 | . . . | . . . | 388 | 6,336 | 388 | 6,336 | 1,252 | 20,445 | 2,796 | 45,659 | 2,796 | 45,659 | . . . | . . . | . . . | . . . | 2,796 | 45,659 | | |
| | | | Pays-Bas. | . . . | . . . | 59,066 | 964,547 | 7,773 | 126,933 | 1,861 | 30,391 | 9,634 | 157,324 | 68,700 | 1,121,871 | 68,700 | 1,121,871 | 67,728 | 1,105,998 | 972 | 15,873 | . . . | . . . | 68,700 | 1,121,871 | | |
| INDIGO | 16. 33 | le kilog. | Prusse. | . . . | . . . | 5,011 | 81,830 | . . . | . . . | . . . | . . . | . . . | . . . | 5,011 | 81,830 | 5,011 | 81,830 | 4,951 | 80,850 | 60 | 980 | . . . | . . . | 5,011 | 81,830 | «. 08. 48. | par kilog. (****) |
| | | | Angleterre. | 787 | 12,851 | . . . | . . . | 40,188 | 656,270 | 29,751 | 485,834 | 69,939 | 1,142,104 | 69,939 | 1,142,104 | 70,726 | 1,154,955 | 62,285 | 1,017,115 | 8,312 | 135,735 | 129 | 2,107 | 70,726 | 1,154,955 | | |
| | | | Java et Sumat. | . . . | . . . | . . . | . . . | . . . | . . . | 635 | 10,369 | 635 | 10,369 | 635 | 10,369 | 635 | 10,369 | 635 | 10,369 | . . . | . . . | . . . | . . . | 635 | 10,369 | | |
| | | | États-Unis. | . . . | . . . | . . . | . . . | . . . | . . . | 2,703 | 44,140 | 2,703 | 44,140 | 2,703 | 44,140 | 2,703 | 44,140 | 2,703 | 44,140 | . . . | . . . | . . . | . . . | 2,703 | 44,140 | | |
| | | | TOTAUX. | 2,331 | 38,065 | 64,941 | 1,060,486 | 47,961 | 783,203 | 35,338 | 577,070 | 83,299 | 1,360,273 | 148,240 | 2,420,759 | 150,571 | 2,458,824 | 141,098 | 2,304,129 | 9,344 | 152,588 | 129 | 2,107 | 150,571 | 2,458,824 | | |
| | | | France. | . . . | 450 | . . . | 42,927 | . . . | . . . | . . . | 130 | . . . | 130 | . . . | 43,057 | . . . | 43,507 | . . . | 40,433 | . . . | 3,074 | . . . | . . . | . . . | 43,507 | | |
| INSTRUMENTS de mathématiques, de physique, de chirurgie et d'optique. (Cet article comprend aussi les miroirs de métal) | . . . | la valeur. | Pays-Bas. | . . . | . . . | . . . | 5,214 | . . . | . . . | . . . | 90 | . . . | 90 | . . . | 3,304 | . . . | 3,504 | . . . | 1,839 | . . . | 1,465 | . . . | . . . | . . . | 3,504 | 3. 00. 00 | par 100 francs |
| | | | Prusse. | . . . | . . . | . . . | 2,822 | . . . | . . . | . . . | . . . | . . . | . . . | . . . | 2,822 | . . . | 2,822 | . . . | 2,732 | . . . | 90 | . . . | . . . | . . . | 2,822 | | |
| | | | Angleterre. | . . . | . . . | . . . | . . . | . . . | 1,575 | . . . | 6,225 | . . . | 7,800 | . . . | 7,800 | . . . | 7,800 | . . . | 7,050 | . . . | 750 | . . . | . . . | . . . | 7,800 | | |
| | | | TOTAUX. | . . . | 450 | . . . | 48,963 | . . . | 1,575 | . . . | 6,445 | . . . | 8,020 | . . . | 56,983 | . . . | 57,433 | . . . | 52,054 | . . . | 5,379 | . . . | . . . | . . . | 57,433 | | |
| | | | France. | . . . | . . . | . . . | 97,993 | . . . | . . . | . . . | 1,135 | . . . | 1,135 | . . . | 99,128 | . . . | 99,128 | . . . | 92,654 | . . . | 6,474 | . . . | . . . | . . . | 99,128 | | |
| | | | Pays-Bas. | . . . | . . . | . . . | 5,731 | . . . | 2,120 | . . . | . . . | . . . | 2,120 | . . . | 7,851 | . . . | 7,851 | . . . | 6,776 | . . . | 1,075 | . . . | . . . | . . . | 7,851 | | |
| — de musique | . . . | idem. | Prusse. | . . . | . . . | . . . | 25,253 | . . . | . . . | . . . | . . . | . . . | . . . | . . . | 25,253 | . . . | 25,253 | . . . | 23,773 | . . . | 1,480 | . . . | . . . | . . . | 25,253 | 5. 00. 00 | idem. |
| | | | Villes Anséat. | . . . | . . . | . . . | . . . | . . . | 20 | . . . | . . . | . . . | 20 | . . . | 20 | . . . | 20 | . . . | . . . | . . . | 20 | . . . | . . . | . . . | 20 | | |
| | | | Suède et Norw. | . . . | . . . | . . . | . . . | . . . | . . . | . . . | 150 | . . . | 150 | . . . | 150 | . . . | 150 | . . . | 150 | . . . | . . . | . . . | . . . | . . . | 150 | | |
| | | | Angleterre. | . . . | . . . | . . . | . . . | . . . | 27,050 | . . . | 5,800 | . . . | 32,850 | . . . | 32,850 | . . . | 32,850 | . . . | 32,850 | . . . | . . . | . . . | . . . | . . . | 32,850 | | |
| | | | TOTAUX. | . . . | . . . | . . . | 128,977 | . . . | 29,190 | . . . | 7,085 | . . . | 36,275 | . . . | 165,252 | . . . | 165,252 | . . . | 156,203 | . . . | 9,049 | . . . | . . . | . . . | 165,252 | | |
| | | | Prusse. | . . . | . . . | 248 | 3,224 | . . . | . . . | . . . | . . . | . . . | . . . | 248 | 3,224 | 248 | 3,224 | 1 | 13 | 247 | 3,211 | . . . | . . . | 248 | 3,224 | | |
| IPÉCACUANHA | 13. 00 | le kilog. | Villes Anséat. | . . . | . . . | . . . | . . . | 37 | 481 | . . . | . . . | 37 | 481 | 37 | 481 | 37 | 481 | 37 | 481 | . . . | . . . | . . . | . . . | 37 | 481 | 21. 20. 00 | par 100 kilog. |
| | | | Brésil. | 769 | 9,997 | . . . | . . . | 2,717 | 35,321 | . . . | . . . | 2,717 | 35,321 | 2,717 | 35,321 | 3,486 | 45,318 | 250 | 2,990 | 633 | 8,229 | 2,623 | 34,099 | 3,486 | 45,318 | | |
| | | | TOTAUX. | 769 | 9,997 | 248 | 3,224 | 2,754 | 35,802 | . . . | . . . | 2,754 | 35,802 | 3,002 | 39,026 | 3,771 | 49,023 | 268 | 3,484 | 880 | 11,440 | 2,623 | 34,099 | 3,771 | 49,023 | | |
| | | | France. | . . . | . . . | 71 | 284 | . . . | . . . | 253 | 1,012 | 253 | 1,012 | 324 | 1,296 | 324 | 1,296 | 304 | 1,216 | 20 | 80 | . . . | . . . | 324 | 1,296 | | |
| JALAP | 4. 00 | idem. | Prusse. | . . . | . . . | 5 | 20 | . . . | . . . | . . . | . . . | . . . | . . . | 5 | 20 | 5 | 20 | 5 | 20 | . . . | . . . | . . . | . . . | 5 | 20 | | |
| | | | Angleterre. | . . . | . . . | . . . | . . . | 176 | 704 | 184 | 736 | 360 | 1,440 | 360 | 1,440 | 360 | 1,440 | 95 | 380 | 265 | 1,060 | . . . | . . . | 360 | 1,440 | 8. 48. 00 | idem. |
| | | | Mexique. | . . . | . . . | . . . | . . . | . . . | . . . | 170 | 680 | 170 | 680 | 170 | 680 | 170 | 680 | 170 | 680 | . . . | . . . | . . . | . . . | 170 | 680 | | |
| | | | TOTAUX. | . . . | . . . | 76 | 304 | 176 | 704 | 607 | 2,428 | 783 | 3,132 | 859 | 3,436 | 859 | 3,436 | 574 | 2,296 | 285 | 1, 0 | . . . | . . . | 859 | 3,436 | | |

(*) Voir Litta G*bis* aux notes imprimées à la fin du tableau.
(**) Voir Litta H*bis* idem.
(***) Voir Litta I*bis* idem.
(****) Voir Litta J*bis* idem.

# COMMERCE DE LA BELGIQUE AVEC LES PAYS ÉTRANGERS.

## Importations. (ÉTAT DE DÉVELOPPEMENT.) Année 1839.

| DÉSIGNATION DES MARCHANDISES. | TAUX MOYEN D'ÉVALUATION. | UNITÉS. | PAYS DE PROVENANCE. | MARCHANDISES — EN ENTREPÔT AU 1er JANVIER 1839. Quantités. | Valeurs. | ENTRÉES : PAR TERRE, RIVIÈRES OU CANAUX. Quantités. | Valeurs. | PAR MER ET PAR NAVIRES BELGES. Quantités. | Valeurs. | PAR MER ET PAR NAVIRES ÉTRANGERS. Quantités. | Valeurs. | TOTAL DES ENTRÉES PAR MER. Quantités. | Valeurs. | TOTAL DES ENTRÉES. Quantités. | Valeurs. | TOTAL GÉNÉRAL. Quantités. | Valeurs. | RÉPARTITION DES MARCHANDISES : MISES EN CONSOMMATION. Quantités. | Valeurs. | SORTIES EN TRANSIT. Quantités. | Valeurs. | EN ENTREPÔT AU 31 DÉCEMBRE 1839. Quantités. | Valeurs. | TOTAL GÉNÉRAL. Quantités. | Valeurs. | TARIF DES DOUANES AU 1er MAI 1841. DROITS D'ENTRÉE EN PRINCIPAL. | UNITÉS DES DROITS. |
|---|---|---|---|---|---|---|---|---|---|---|---|---|---|---|---|---|---|---|---|---|---|---|---|---|---|---|---|---|---|
| | Fr. c. | | | | Francs. | | Francs. | | Francs. | | Francs. | | Francs. | | Francs. | | Francs. | | Francs. | | Francs. | | Francs. | | Francs. | | Fr. c. 100es. | |
| JONCS | | la valeur. | France | | | | 1,251 | | | | | | | | 1,251 | | 1,251 | | 1,251 | | | | | | 1,251 | | | |
| | | | Pays-Bas | | | | 77,829 | | 300 | | | | 300 | | 78,129 | | 78,129 | | 75,076 | | 3,053 | | | | 78,129 | | 3. 00. 00 | par 100 francs. |
| | | | Prusse | | | | 64 | | | | | | | | 64 | | 64 | | 56 | | 8 | | | | 64 | | | |
| | | | Angleterre | | | | | | 7,458 | | 16,245 | | 23,703 | | 23,703 | | 23,703 | | 23,703 | | | | | | 23,703 | | | |
| | | | TOTAUX. | | | | 79,144 | | 7,758 | | 16,245 | | 24,003 | | 103,147 | | 103,147 | | 100,086 | | 3,061 | | | | 103,147 | | | |
| JUS de citron et de limon, en cercles | 0. 60 | le litre. | Deux-Siciles | 1,964 | 1,178 | | | 4,157 | 2,494 | 2,586 | 1,552 | 6,743 | 4,046 | 6,743 | 4,046 | 8,707 | 5,224 | 6,082 | 3,649 | 1,983 | 1,190 | 642 | 385 | 8,707 | 5,224 | 15. 90. 00 | par hectolitre. |
| | | | Angleterre | | | | | 18 | 11 | | | 18 | 11 | 18 | 11 | 18 | 11 | 18 | 11 | | | | | 18 | 11 | | |
| | | | TOTAUX. | 1,964 | 1,178 | | | 4,175 | 2,505 | 2,586 | 1,552 | 6,761 | 4,057 | 6,761 | 4,057 | 8,725 | 5,235 | 6,100 | 3,660 | 1,983 | 1,190 | 642 | 385 | 8,725 | 5,235 | | |
| — id. en bouteilles de 116 ou plus à l'hectolitre. | 0. 82 | la pièce. | Pays-Bas | | | 33 | 27 | | | | | | | 33 | 27 | 33 | 27 | | | 33 | 27 | | | 33 | 27 | 22. 26. 00 | par 100 pièces. (*) |
| — id. en cruches à eau de Seltz. | 0. 82 | idem. | | | | | | | | | | | | | | | | | | | | | | | | 31. 80. 00 | idem. (**) |
| — de réglisse | 1. 50 | le kilog. | France | | | 4 | 6 | 8,078 | 12,117 | 16,753 | 25,129 | 24,831 | 37,246 | 24,835 | 37,252 | 24,835 | 37,252 | 20,082 | 30,123 | 731 | 1,096 | 4,022 | 6,033 | 24,835 | 37,252 | | |
| | | | Pays-Bas | | | 474 | 711 | | | 9,520 | 14,280 | 9,520 | 14,280 | 9,994 | 14,991 | 9,994 | 14,991 | 9,101 | 13,652 | 893 | 1,339 | | | 9,994 | 14,991 | | |
| | | | Prusse | | | 146 | 219 | | | | | | | 146 | 219 | 146 | 219 | 146 | 219 | | | | | 146 | 219 | | |
| | | | Villes Anséat. | | | | | | | 36,481 | 54,721 | 36,481 | 54,721 | 36,481 | 54,721 | 36,481 | 54,721 | 36,481 | 54,721 | | | | | 36,481 | 54,721 | 2. 12. 00 | par 100 kilog. |
| | | | Toscane | | | | | | | 886 | 1,329 | 886 | 1,329 | 886 | 1,329 | 886 | 1,329 | 886 | 1,329 | | | | | 886 | 1,329 | | |
| | | | Deux-Siciles | | | | | 104,462 | 156,693 | 76,253 | 114,380 | 180,715 | 271,073 | 180,715 | 271,073 | 180,715 | 271,073 | 148,397 | 222,595 | 4,070 | 6,106 | 28,248 | 42,372 | 180,715 | 271,073 | | |
| | | | Angleterre | | | | | 1,744 | 2,616 | | | 1,744 | 2,616 | 1,744 | 2,616 | 1,744 | 2,616 | 1,744 | 2,616 | | | | | 1,744 | 2,616 | | |
| | | | TOTAUX. | | | 624 | 936 | 114,284 | 171,426 | 139,893 | 209,839 | 254,177 | 381,265 | 254,801 | 382,201 | 254,801 | 382,201 | 216,837 | 325,255 | 5,694 | 8,541 | 32,270 | 48,405 | 254,801 | 382,201 | | |
| LAINES de toute espèce et sans distinction d'origine. (Cet article comprend aussi la laine longue, de moutons de Brême ou d'Oostfrise, dite poil de Brême, et les bouts de laine teinte ou non teinte). | 4. 00 | idem. | France | | | 303,398 | 1,213,592 | 3,558 | 14,232 | 10,513 | 42,052 | 14,071 | 56,284 | 317,469 | 1,269,876 | 317,469 | 1,269,876 | 315,160 | 1,260,640 | 2,309 | 9,236 | | | 317,469 | 1,269,876 | | |
| | | | Pays-Bas | 104,345 | 417,380 | 856,952 | 3,427,808 | 1,461 | 5,844 | 15,217 | 60,868 | 16,678 | 66,712 | 875,650 | 3,494,320 | 977,975 | 3,911,900 | 68,272 | 273,088 | 813,001 | 3,252,004 | 96,702 | 386,808 | 977,975 | 3,911,900 | | |
| | | | Prusse | | | 1,777,957 | 7,111,828 | | | | | | | 1,777,957 | 7,111,828 | 1,777,957 | 7,111,828 | 1,692,482 | 6,769,928 | 85,475 | 341,900 | | | 1,777,957 | 7,111,828 | | |
| | | | Villes Anséat. | | | | | 111,523 | 446,092 | 276 | 1,104 | 111,799 | 447,196 | 111,799 | 447,196 | 111,799 | 447,196 | 59,972 | 239,888 | 49,638 | 198,552 | 2,189 | 8,756 | 111,799 | 447,196 | | |
| | | | Hanovre | | | | | | | 34,133 | 136,532 | 34,133 | 136,532 | 34,133 | 136,532 | 34,133 | 136,532 | 3,156 | 12,624 | 20,367 | 81,468 | 10,610 | 42,440 | 34,133 | 136,532 | | |
| | | | Autriche | | | 19,145 | 76,580 | 24,216 | 96,864 | 43,361 | 173,444 | 43,361 | 173,444 | 43,361 | 173,444 | 43,361 | 173,444 | 25,605 | 102,420 | | | 17,756 | 71,024 | 43,361 | 173,444 | | |
| | | | Danemarck | | | | | 23,416 | 93,664 | 23,416 | 93,664 | 23,416 | 93,664 | 23,416 | 93,664 | 1,274 | 5,096 | 21,093 | 84,372 | 1,049 | 4,196 | 23,416 | 93,664 | | |
| | | | Toscane | | | | | | | 1,216 | 4,864 | 1,216 | 4,864 | 1,216 | 4,864 | 1,216 | 4,864 | 1,216 | 4,864 | | | | | 1,216 | 4,864 | | |
| | | | Russie | 17,781 | 71,124 | | | 37,150 | 148,600 | 355,401 | 1,421,604 | 392,551 | 1,570,204 | 392,551 | 1,570,204 | 410,332 | 1,641,328 | 257,574 | 1,030,296 | 127,944 | 511,776 | 24,814 | 99,256 | 410,332 | 1,641,328 | | |
| | | | Suède et Norw. | | | | | | | 18,735 | 74,940 | 18,735 | 74,940 | 18,735 | 74,940 | 18,735 | 74,940 | 18,735 | 74,940 | | | | | 18,735 | 74,940 | | |
| | | | Angleterre | 34,513 | 138,052 | | | 426,834 | 1,707,336 | 1,643,364 | 6,573,456 | 2,070,198 | 8,280,792 | 2,070,198 | 8,280,792 | 2,104,711 | 8,418,844 | 23,216 | 92,864 | 2,048,995 | 8,195,980 | 32,500 | 130,000 | 2,104,711 | 8,418,844 | | |
| | | | Espagne | 1,421 | 5,684 | | | | | 215,998 | 863,992 | 215,998 | 863,992 | 215,998 | 863,992 | 217,419 | 869,676 | 214,962 | 859,848 | 2,457 | 9,828 | | | 217,419 | 869,676 | | |
| | | | Portugal | | | | | 626 | 2,504 | 3,680 | 14,720 | 4,306 | 17,224 | 4,306 | 17,224 | 4,306 | 17,224 | 4,306 | 17,224 | | | | | 4,306 | 17,224 | | |
| | | | Turquie | | | | | 48 | 192 | 17,762 | 71,048 | 17,810 | 71,240 | 17,810 | 71,240 | 17,810 | 71,240 | 17,810 | 71,240 | | | | | 17,810 | 71,240 | | |
| | | | Maroc | | | | | 469 | 1,876 | | | 469 | 1,876 | 469 | 1,876 | 469 | 1,876 | 469 | 1,876 | | | | | 469 | 1,876 | | |
| | | | États-Unis | | | | | | | 5 | 20 | 5 | 20 | 5 | 20 | 5 | 20 | 5 | 20 | | | | | 5 | 20 | | |
| | | | Brésil | | | | | | | 598 | 2,392 | 598 | 2,392 | 598 | 2,392 | 598 | 2,392 | 598 | 2,392 | | | | | 598 | 2,392 | | |
| | | | Rio de la Plata | | | | | 1,159 | 4,636 | 1,262 | 5,048 | 2,421 | 9,684 | 2,421 | 9,684 | 2,421 | 9,684 | | | 2,421 | 9,684 | | | 2,421 | 9,684 | | |
| | | | TOTAUX. | 158,060 | 632,240 | 2,938,307 | 11,753,228 | 601,973 | 2,407,892 | 2,365,792 | 9,463,168 | 2,967,765 | 11,871,060 | 5,906,072 | 23,624,288 | 6,064,132 | 24,256,528 | 2,704,812 | 10,819,248 | 3,173,700 | 12,694,800 | 185,620 | 742,480 | 6,064,132 | 24,256,528 | | |
| LAQUE DE VENISE, en boules, dite kogellack. | 3. 00 | idem. | France | | | 31 | 93 | | | | | | | 31 | 93 | 31 | 93 | 31 | 93 | | | | | 31 | 93 | 4. 24. 00 | par 100 kilog. |
| | | | Prusse | | | 184 | 552 | | | | | | | 184 | 552 | 184 | 552 | 178 | 534 | 6 | 18 | | | 184 | 552 | | |
| | | | TOTAUX. | | | 215 | 645 | | | | | | | 215 | 645 | 215 | 645 | 209 | 627 | 6 | 18 | | | 215 | 645 | | |
| — en feuilles | 4. 00 | idem. | France | | | | | | | 939 | 3,756 | 939 | 3,756 | 939 | 3,756 | 939 | 3,756 | 939 | 3,756 | | | | | 939 | 3,756 | | |
| | | | Pays-Bas | | | 293 | 1,172 | | | | | | | 293 | 1,172 | 293 | 1,172 | | | 293 | 1,172 | | | 293 | 1,172 | 2. 12. 00 | idem. |
| | | | Prusse | | | 15 | 60 | | | | | | | 15 | 60 | 15 | 60 | 15 | 60 | | | | | 15 | 60 | | |
| | | | Angleterre | 10,293 | 41,172 | | | 12,347 | 49,388 | 23,725 | 94,900 | 36,072 | 144,288 | 36,072 | 144,288 | 46,365 | 185,460 | 22,836 | 91,344 | 14,337 | 57,348 | 9,192 | 36,768 | 46,365 | 185,460 | | |
| | | | TOTAUX. | 10,293 | 41,172 | 308 | 1,232 | 12,347 | 49,388 | 24,664 | 98,656 | 37,011 | 148,044 | 37,319 | 149,276 | 47,612 | 190,448 | 23,790 | 95,160 | 14,630 | 58,520 | 9,192 | 36,768 | 47,612 | 190,448 | | |
| LARD DE BALEINE, provenant de la pêche nationale | 1. 00 | le litre. | | | | | | | | | | | | | | | | | | | | | | | | libre. | (***) |
| — non provenant de la pêche nationale | 1. 00 | idem. | | | | | | | | | | | | | | | | | | | | | | | | 2. 12. 00 | par hectolitre. |
| LÉGUMES verts et secs, à l'exception de ceux spécialement dénommés. (Cet article comprend aussi les glands de terre, oignons, haricots verts, etc.) | | la valeur. | France | | | | 7,928 | | | | | | | | 7,928 | | 7,928 | | 7,928 | | | | | | 7,928 | | | |
| | | | Pays-Bas | | | | 8,396 | | | | | | | | 8,396 | | 8,396 | | 7,926 | | 470 | | | | 8,396 | | libre. | |
| | | | Villes Anséat. | | | | | | | | 10 | | 10 | | 10 | | 10 | | 10 | | | | | | 10 | | | |
| | | | Portugal | | | | | | | | 300 | | 300 | | 300 | | 300 | | 300 | | | | | | 300 | | | |
| | | | TOTAUX. | | | | 16,324 | | | | 310 | | 310 | | 16,634 | | 16,634 | | 16,164 | | 470 | | | | 16,634 | | | |
| LEST de fer ou d'autres matières restant à bord, et n'étant par conséquent ni déchargé, ni chargé de nouveau. (Cet article comprend le lest de sable, de gravier, de décombres ou d'autres matières semblables n'ayant aucune valeur commerciale) | | idem. | | | | | | | | | | | | | | | | | | | | | | | | libre. | |
| LEVURE DE BIÈRE | | idem. | France | | | | 8,479 | | | | | | | | 8,479 | | 8,479 | | 8,479 | | | | | | 8,479 | | | |
| | | | Pays-Bas | | | | 26,584 | | | | | | | | 26,584 | | 26,584 | | 26,554 | | 30 | | | | 26,584 | | 3. 00. 00 | par 100 francs. |
| | | | Prusse | | | | 1,089 | | | | | | | | 1,089 | | 1,089 | | 1,089 | | | | | | 1,089 | | | |
| | | | TOTAUX. | | | | 36,152 | | | | | | | | 36,152 | | 36,152 | | 36,122 | | 30 | | | | 36,152 | | | |
| LIÉGE, brut | | idem. | France | | | | 149 | | | | 30 | | 30 | | 179 | | 179 | | 179 | | | | | | 179 | | | |
| | | | Pays-Bas | | | | 70 | | | | | | | | 70 | | 70 | | 70 | | | | | | 70 | | | |
| | | | Prusse | | | | 17 | | | | | | | | 17 | | 17 | | 17 | | | | | | 17 | | | |
| | | | Toscane | | | | | | | | 1,000 | | 1,000 | | 1,000 | | 1,000 | | 1,000 | | | | | | 1,000 | | 1. 00. 00 | idem. |
| | | | Deux-Siciles | | | | | | | | 25 | | 25 | | 25 | | 25 | | 25 | | | | | | 25 | | | |
| | | | Portugal | | | | | | 1,235 | | 565 | | 1,800 | | 1,800 | | 1,800 | | 1,700 | | | | 100 | | 1,800 | | | |
| | | | TOTAUX. | | | | 236 | | 1,235 | | 1,620 | | 2,855 | | 3,091 | | 3,091 | | 2,991 | | | | 100 | | 3,091 | | | |
| — ouvré ou bouchons de liége | | idem. | France | | 16,458 | | 148,817 | | 1,285 | | 23,438 | | 24,723 | | 173,540 | | 189,998 | | 164,915 | | 8,807 | | 16,276 | | 189,998 | | | |
| | | | Pays-Bas | | | | 221 | | | | | | | | 221 | | 221 | | 221 | | | | | | 221 | | | |
| | | | Prusse | | | | 986 | | | | | | | | 986 | | 986 | | 986 | | | | | | 986 | | 10. 00. 00 | idem. |
| | | | Portugal | | | | | | | | 300 | | 300 | | 300 | | 300 | | 300 | | | | | | 300 | | | |
| | | | TOTAUX. | | 16,458 | | 150,024 | | 1,285 | | 23,738 | | 25,023 | | 175,047 | | 191,505 | | 166,422 | | 8,807 | | 16,276 | | 191,505 | | | |

(*) Voir Litt^a K^bis aux notes imprimées à la fin du tableau.
(**) Voir Litt^a L^bis idem.
(***) Voir Litt^a M^bis idem.

# COMMERCE DE LA BELGIQUE AVEC LES PAYS ÉTRANGERS.

## Importations. (ÉTAT DE DÉVELOPPEMENT.) Année 1839.

| DÉSIGNATION DES MARCHANDISES. | TAUX MOYEN D'ÉVALUATION. | UNITÉS. | PAYS DE PROVENANCE. | MARCHANDISES — EN ENTREPÔT AU 1er JANVIER 1839 — Quantités. | Valeurs. | ENTRÉES : PARTERRE, RIVIÈRES OU CANAUX — Quantités. | Valeurs. | PAR MER ET PAR NAVIRES BELGES — Quantités. | Valeurs. | PAR MER ET PAR NAVIRES ÉTRANGERS — Quantités. | Valeurs. | TOTAL DES ENTRÉES PAR MER — Quantités. | Valeurs. | TOTAL DES ENTRÉES. — Quantités. | Valeurs. | TOTAL GÉNÉRAL. — Quantités. | Valeurs. | RÉPARTITION DES MARCHANDISES : MISES EN CONSOMMATION. — Quantités. | Valeurs. | SORTIES EN TRANSIT. — Quantités. | Valeurs. | EN ENTREPÔT AU 31 DÉCEMBRE 1839. — Quantités. | Valeurs. | TOTAL GÉNÉRAL. — Quantités. | Valeurs. | TARIF DES DOUANES AU 1er MAI 1841. DROITS D'ENTRÉE EN PRINCIPAL. | UNITÉS DES DROITS. |
|---|---|---|---|---|---|---|---|---|---|---|---|---|---|---|---|---|---|---|---|---|---|---|---|---|---|---|---|---|---|
| | Fr. c. | | | | Francs. | | Francs. | | Francs. | | Francs. | | Francs. | | Francs. | | Francs. | | Francs. | | Francs. | | Francs. | | Francs. | | Fr. c.s. 100es. | |
| LIN, brut et le déchet du lin dit snuit ou lin court. (Cet article comprend aussi le lin en chaume). | 1. 65 | le kilog. | France. | | | 295,684 | 487,878 | | | | | | | 295,684 | 487,878 | 295,684 | 487,878 | 295,684 | 487,878 | | | | | 295,684 | 487,878 | | |
| | | | Pays-Bas. | | | 324,088 | 534,745 | | | | | | | 324,088 | 534,745 | 324,088 | 534,745 | 311,208 | 513,493 | | | 12,880 | 21,252 | 324,088 | 534,745 | | |
| | | | Prusse. | | | 30,118 | 49,695 | | | | | | | 30,118 | 49,695 | 30,118 | 49,695 | 30,118 | 49,695 | | | | | 30,118 | 49,695 | | |
| | | | Russie. | | | | | | | 7,887 | 13,014 | 7,887 | 13,014 | 7,887 | 13,014 | 7,887 | 13,014 | 7,887 | 13,014 | | | | | 7,887 | 13,014 | « 53. 00 | 100 par kilog |
| | | | Angleterre. | | | | | | | 151 | 249 | 151 | 249 | 151 | 249 | 151 | 249 | 151 | 249 | | | | | 151 | 249 | | |
| | | | Turquie. | | | | | 9,624 | 15,880 | | | 9,624 | 15,880 | 9,624 | 15,880 | 9,624 | 15,880 | 9,624 | 15,880 | | | | | 9,624 | 15,880 | | |
| | | | Égypte. | | | | | | | 127 | 209 | 127 | 209 | 127 | 209 | 127 | 209 | 127 | 209 | | | | | 127 | 209 | | |
| | | | TOTAUX. | | | 649,890 | 1,072,318 | 9,624 | 15,880 | 8,165 | 13,472 | 17,789 | 29,352 | 667,679 | 1,101,670 | 667,679 | 1,101,670 | 654,799 | 1,080,418 | | | 12,880 | 21,252 | 667,679 | 1,101,670 | | |
| — peigné | 2. 48 | idem. | France. | | | 2,153 | 5,539 | | | | | | | 2,153 | 5,539 | 2,153 | 5,539 | 2,153 | 5,539 | | | | | 2,153 | 5,539 | 10. 60. 00 | idem. |
| | | | Pays-Bas. | | | 13,164 | 32,647 | | | | | | | 13,164 | 32,647 | 13,164 | 32,647 | 13,141 | 32,590 | 23 | 57 | | | 13,164 | 32,647 | | |
| | | | Prusse. | | | 236 | 585 | | | | | | | 236 | 585 | 236 | 585 | 236 | 585 | | | | | 236 | 585 | | |
| | | | TOTAUX. | | | 15,553 | 38,571 | | | | | | | 15,553 | 38,571 | 15,553 | 38,571 | 15,530 | 38,514 | 23 | 57 | | | 15,553 | 38,571 | | |
| LITHARGE D'OR ET D'ARGENT | 0. 60 | idem. | France. | | | 2 | 1 | | | | | | | 2 | 1 | 2 | 1 | 2 | 1 | | | | | 2 | 1 | « 84. 80 | idem. |
| | | | Pays-Bas. | | | 105 | 63 | | | | | | | 105 | 63 | 105 | 63 | 105 | 63 | | | | | 105 | 63 | | |
| | | | Prusse. | | | 1,354 | 813 | | | | | | | 1,354 | 813 | 1,354 | 813 | 1,354 | 815 | | | | | 1,354 | 813 | | |
| | | | Angleterre. | 2,839 | 1,703 | | | 8,236 | 4,942 | 33,782 | 20,269 | 42,018 | 25,211 | 42,018 | 25,211 | 44,857 | 26,914 | 44,857 | 26,914 | | | | | 44,857 | 26,914 | | |
| | | | TOTAUX. | 2,839 | 1,703 | 1,461 | 877 | 8,236 | 4,942 | 33,782 | 20,269 | 42,018 | 25,211 | 43,479 | 26,088 | 46,318 | 27,791 | 46,318 | 27,791 | | | | | 46,318 | 27,791 | | |
| LIVRES, brochés ou en feuilles. (Cet article comprend aussi la musique gravée). | 6. 00 | idem. | France. | 1,956 | 11,736 | 113,675 | 682,050 | | | 132 | 792 | 132 | 792 | 113,807 | 682,842 | 115,763 | 694,578 | 111,335 | 668,010 | 1,639 | 9,834 | 2,789 | 16,734 | 115,763 | 694,578 | 31. 80. 00 | idem. |
| | | | Pays-Bas. | 212 1/2 | 1,275 | 5,266 | 31,596 | 390 | 2,340 | 16 | 96 | 406 | 2,436 | 5,672 | 34,032 | 5,884 1/2 | 35,307 | 4,300 1/2 | 25,803 | 794 1/2 | 4,767 | 789 1/2 | 4,737 | 5,884 1/2 | 35,307 | | |
| | | | Prusse. | 672 | 4,032 | 18,628 | 111,768 | | | | | | | 18,628 | 111,768 | 19,300 | 115,800 | 16,475 1/2 | 98,855 | 357 | 2,142 | 2,467 1/2 | 14,805 | 19,300 | 115,800 | | |
| | | | Villes Anséat. | 517 | 3,102 | | | 278 | 1,668 | 112 | 672 | 390 | 2,340 | 390 | 2,340 | 907 | 5,442 | 694 | 4,164 | | | 213 | 1,278 | 907 | 5,442 | | |
| | | | Toscane. | | | | | | | 73 | 438 | 73 | 438 | 73 | 438 | 73 | 438 | 73 | 438 | | | | | 73 | 438 | | |
| | | | Russie. | 39 | 234 | | | | | 413 | 2,478 | 413 | 2,478 | 413 | 2,478 | 452 | 2,712 | 300 | 1,800 | | | 152 | 912 | 452 | 2,712 | | |
| | | | Suède et Norw. | | | | | | | 21 | 126 | 21 | 126 | 21 | 126 | 21 | 126 | 21 | 126 | | | | | 21 | 126 | | |
| | | | Angleterre. | 26 1/2 | 159 | | | 82 | 492 | 306 | 1,836 | 388 | 2,328 | 388 | 2,328 | 414 1/2 | 2,487 | 375 | 2,250 | 13 | 78 | 26 1/2 | 159 | 414 1/2 | 2,487 | | |
| | | | Turquie. | | | | | 88 | 528 | | | 88 | 528 | 88 | 528 | 88 | 528 | | | | | 88 | 528 | 88 | 528 | | |
| | | | États-Unis. | | | | | | | 23 | 138 | 23 | 138 | 23 | 138 | 23 | 138 | 15 | 90 | 8 | 48 | | | 23 | 138 | | |
| | | | Brésil. | | | | | 13 | 78 | | | 13 | 78 | 13 | 78 | 13 | 78 | 13 | 78 | | | | | 13 | 78 | | |
| | | | TOTAUX. | 3,423 | 20,538 | 137,569 | 825,414 | 831 | 5,106 | 1,096 | 6,576 | 1,947 | 11,682 | 139,516 | 837,096 | 142,939 | 857,634 | 133,602 | 801,612 | 2,811 1/2 | 16,869 | 6,525 1/2 | 39,153 | 142,939 | 857,634 | | |
| — cartonnés ou reliés, (idem). | 7. 00 | idem. | France. | 183 | 1,281 | 12,108 | 84,756 | | | 191 | 1,337 | 191 | 1,337 | 12,299 | 86,093 | 12,482 | 87,374 | 11,603 1/2 | 81,225 | 731 1/2 | 5,120 | 147 | 1,029 | 12,482 | 87,374 | 42. 40. 00 | idem. |
| | | | Pays-Bas. | 8 | 56 | 2,943 | 20,601 | 71 | 497 | 110 | 770 | 181 | 1,267 | 3,124 | 21,868 | 3,132 | 21,924 | 1,957 | 13,699 | 1,169 | 8,183 | 6 | 42 | 3,132 | 21,924 | | |
| | | | Prusse. | 132 | 924 | 3,142 | 21,994 | | | | | | | 3,142 | 21,994 | 3,274 | 22,918 | 2,520 | 17,640 | 754 | 5,278 | | | 3,274 | 22,918 | | |
| | | | Villes Anséat. | | | | | 269 | 1,883 | 103 | 721 | 372 | 2,604 | 372 | 2,604 | 372 | 2,604 | 262 | 1,834 | 49 | 343 | 61 | 427 | 372 | 2,604 | | |
| | | | Toscane. | | | | | | | 35 | 245 | 35 | 245 | 35 | 245 | 35 | 245 | 35 | 245 | | | | | 35 | 245 | | |
| | | | Russie. | | | | | | | 10 | 70 | 10 | 70 | 10 | 70 | 10 | 70 | 10 | 70 | | | | | 10 | 70 | | |
| | | | Angleterre. | 97 | 679 | | | 2,074 | 14,518 | 1,125 | 7,875 | 3,199 | 22,393 | 3,199 | 22,393 | 3,296 | 23,072 | 3,221 | 22,547 | 75 | 525 | | | 3,296 | 23,072 | | |
| | | | Portugal. | 40 | 280 | | | 43 | 301 | | | 43 | 301 | 43 | 301 | 83 | 581 | 1 | 7 | | | 82 | 574 | 83 | 581 | | |
| | | | États-Unis. | | | | | 70 | 490 | 117 | 819 | 187 | 1,309 | 187 | 1,309 | 187 | 1,309 | 150 | 1,050 | 37 | 259 | | | 187 | 1,309 | | |
| | | | Brésil. | | | | | | | 1 | 7 | 1 | 7 | 1 | 7 | 1 | 7 | 1 | 7 | | | | | 1 | 7 | | |
| | | | TOTAUX. | 460 | 3,220 | 18,193 | 127,351 | 2,527 | 17,689 | 1,692 | 11,844 | 4,219 | 29,533 | 22,412 | 156,884 | 22,872 | 160,104 | 19,760 1/2 | 138,324 | 2,815 1/2 | 19,708 | 296 | 2,072 | 22,872 | 160,104 | | |
| MACHINES et MÉCANIQUES à l'usage des fabriques et manufactures (Cet article comprend aussi les châssis et formes à fabriquer le papier, et les forces à draper ou à tondre les draps, les presses d'imprimerie, et toutes machines et mécaniques de bois ou dont le bois forme la matière principale) | | la valeur. | France. | | 600 | | 49,233 | | | | | | | | 49,233 | | 49,833 | | 47,333 | | 1,000 | | 1,500 | | 49,833 | 6. 00. 00 | par 100 francs. (*) |
| | | | Pays-Bas. | | | | 568 | | | | | | | | 568 | | 568 | | 568 | | | | | | 568 | | |
| | | | Prusse. | | | | 3,345 | | | | | | | | 3,345 | | 3,345 | | 1,345 | | 2,000 | | | | 3,345 | | |
| | | | Angleterre. | | 400 | | | | | | 3,100 | | 3,100 | | 3,100 | | 3,500 | | 3,500 | | | | | | 3,500 | | |
| | | | TOTAUX. | | 1,000 | | 53,146 | | | | 3,100 | | 3,100 | | 56,246 | | 57,246 | | 52,746 | | 3,000 | | 1,500 | | 57,246 | | |
| — — de fer à l'usage des fabriques et manufactures, machines à vapeur ou parties d'icelles, les chaudières exceptées. (Cet article comprend toutes les machines et mécaniques de fer, ou dont le fer forme la matière principale) | 2. 50 | le kilog. | France. | 11,899 | 29,747 | 89,942 | 224,855 | | | 91,785 | 229,463 | 91,785 | 229,463 | 181,727 | 454,318 | 193,626 | 484,065 | 190,552 | 476,380 | 3,074 | 7,685 | | | 193,626 | 484,065 | 13. 35. 60 | par 100 kilog |
| | | | Pays-Bas. | | | 10,887 | 27,217 | 1,836 | 4,590 | | | 1,836 | 4,590 | 12,723 | 31,807 | 12,723 | 31,807 | 12,188 | 30,470 | 535 | 1,337 | | | 12,723 | 31,807 | | |
| | | | Prusse. | 3,640 | 9,100 | 18,854 | 47,085 | | | | | | | 18,854 | 47,085 | 22,474 | 56,185 | 14,847 | 37,117 | 4,919 | 12,298 | 2,708 | 6,770 | 22,474 | 56,185 | | |
| | | | Villes Anséat. | | | | | 1,573 | 3,932 | | | 1,573 | 3,932 | 1,573 | 3,932 | 1,573 | 3,932 | | | 1,573 | 3,932 | | | 1,573 | 3,932 | | |
| | | | Russie. | 6,695 | 16,738 | | | | | | | | | | | 6,695 | 16,738 | 6,695 | 16,738 | | | | | 6,695 | 16,738 | | |
| | | | Angleterre. | 48,548 | 121,370 | | | 490,695 | 1,226,738 | 724,100 | 1,810,250 | 1,214,795 | 3,036,988 | 1,214,795 | 3,036,988 | 1,263,343 | 3,158,358 | 1,128,027 | 2,820,068 | 104,626 | 261,565 | 30,690 | 76,725 | 1,263,343 | 3,158,358 | | |
| | | | TOTAUX. | 70,782 | 176,955 | 119,663 | 299,157 | 494,104 | 1,235,260 | 815,885 | 2,039,713 | 1,309,989 | 3,274,973 | 1,429,652 | 3,574,130 | 1,500,434 | 3,751,085 | 1,352,309 | 3,380,775 | 114,727 | 286,817 | 33,398 | 83,495 | 1,500,434 | 3,751,085 | | |
| MAGNÉSIE | 3. 00 | idem. | France. | | | | | | | 18 | 54 | 18 | 54 | 18 | 54 | 18 | 54 | | | 18 | 54 | | | 18 | 54 | 4. 24. 00 | idem. |
| | | | Prusse. | | | 587 | 1,761 | | | | | | | 587 | 1,761 | 587 | 1,761 | 587 | 1,761 | | | | | 587 | 1,761 | | |
| | | | Angleterre. | | | | | 158 | 474 | 10 | 30 | 168 | 504 | 168 | 504 | 168 | 504 | 168 | 504 | | | | | 168 | 504 | | |
| | | | TOTAUX. | | | 587 | 1,761 | 158 | 474 | 28 | 84 | 186 | 558 | 773 | 2,319 | 773 | 2,319 | 755 | 2,265 | 18 | 54 | | | 773 | 2,319 | | |
| MANGANÈSE | 0. 36 | idem. | France. | | | 14,579 | 5,248 | | | | | | | 14,579 | 5,248 | 14,579 | 5,248 | 14,579 | 5,248 | | | | | 14,579 | 5,248 | 1. 06. 00 | idem. |
| | | | Pays-Bas. | | | 26,894 | 9,682 | 27,935 | 10,056 | 47,977 | 17,272 | 75,912 | 27,328 | 102,806 | 37,010 | 102,806 | 37,010 | 102,806 | 37,010 | | | | | 102,806 | 37,010 | | |
| | | | Prusse. | | | 35,053 | 12,619 | | | 9,605 | 3,458 | 9,605 | 3,458 | 44,658 | 16,077 | 44,658 | 16,077 | 44,200 | 15,912 | 458 | 165 | | | 44,658 | 16,077 | | |
| | | | Villes Anséat. | | | | | 9,549 | 3,438 | 36,067 | 12,984 | 45,616 | 16,422 | 45,616 | 16,422 | 45,616 | 16,422 | 45,616 | 16,422 | | | | | 45,616 | 16,422 | | |
| | | | Angleterre. | | | | | 1,125 | 405 | 549 | 198 | 1,674 | 603 | 1,674 | 603 | 1,674 | 603 | 1,674 | 603 | | | | | 1,674 | 603 | | |
| | | | TOTAUX. | | | 76,526 | 27,549 | 38,609 | 13,899 | 94,198 | 33,912 | 132,807 | 47,811 | 209,333 | 75,360 | 209,333 | 75,360 | 208,875 | 75,195 | 458 | 165 | | | 209,333 | 75,360 | | |
| MANNE | 3. 50 | idem. | France. | | | 732 | 2,562 | 614 | 2,149 | 1,490 | 5,215 | 2,104 | 7,364 | 2,836 | 9,926 | 2,836 | 9,926 | 2,781 | 9,734 | 55 | 192 | | | 2,836 | 9,926 | 2. 12. 00 | idem. |
| | | | Pays-Bas. | | | 55 | 192 | | | | | | | 55 | 192 | 55 | 192 | 55 | 192 | | | | | 55 | 192 | | |
| | | | Prusse. | | | 22 | 77 | | | | | | | 22 | 77 | 22 | 77 | 22 | 77 | | | | | 22 | 77 | | |
| | | | Deux-Siciles. | | | | | 316 | 1,106 | 3,370 | 11,795 | 3,686 | 12,901 | 3,686 | 12,901 | 3,686 | 12,901 | 3,289 | 11,511 | 397 | 1,390 | | | 3,686 | 12,901 | | |
| | | | TOTAUX. | | | 809 | 2,831 | 930 | 3,255 | 4,860 | 17,010 | 5,790 | 20,265 | 6,599 | 23,096 | 6,599 | 23,096 | 6,147 | 21,514 | 452 | 1,582 | | | 6,599 | 23,096 | | |

(*) Voir Litt^a N^bis aux notes imprimées à la fin du tableau.

# COMMERCE DE LA BELGIQUE AVEC LES PAYS ÉTRANGERS.

## Importations. (ÉTAT DE DÉVELOPPEMENT.) Année 1839.

| DÉSIGNATION DES MARCHANDISES. | TAUX MOYEN D'ÉVALUATION. | UNITÉS. | PAYS DE PROVENANCE. | MARCHANDISES — EN ENTREPÔT AU 1er JANVIER 1839. Quantités. | Valeurs. | ENTRÉES : PAR TERRE, RIVIÈRES OU CANAUX. Quantités. | Valeurs. | PAR MER ET PAR NAVIRES BELGES. Quantités. | Valeurs. | PAR MER ET PAR NAVIRES ÉTRANGERS. Quantités. | Valeurs. | TOTAL DES ENTRÉES PAR MER. Quantités. | Valeurs. | TOTAL DES ENTRÉES. Quantités. | Valeurs. | TOTAL GÉNÉRAL. Quantités. | Valeurs. | RÉPARTITION DES MARCHANDISES: MISES EN CONSOMMATION. Quantités. | Valeurs. | SORTIES EN TRANSIT. Quantités. | Valeurs. | EN ENTREPÔT AU 31 DÉCEMBRE 1839. Quantités. | Valeurs. | TOTAL GÉNÉRAL. Quantités. | Valeurs. | TARIF DES DOUANES AU 1er MAI 1841. DROITS D'ENTRÉE EN PRINCIPAL | UNITÉS DES DROITS. |
|---|---|---|---|---|---|---|---|---|---|---|---|---|---|---|---|---|---|---|---|---|---|---|---|---|---|---|---|---|---|
| | Fr. c. | | | | Francs. | | Francs. | | Francs. | | Francs. | | Francs. | | Francs. | | Francs. | | Francs. | | Francs. | | Francs. | | Francs. | | Fr. c. 100es. | |
| **MERCERIE**, quincaillerie et jouets d'enfants, y compris tous les objets non spécialement dénommés, étant formés ou travaillés de papier, de bois, de verre, de fer, d'acier, de cuivre et d'autres métaux, d'ivoire, d'écaille de tortue, de corail, d'ambre jaune, d'osier; les perles et pierres fausses et toutes compositions de même espèce [1]. | . . . | la valeur. | France. | . . . | 110 | . . . | 1,178,307 | . . . | 65 | . . . | 7,175 | . . . | 7,240 | . . . | 1,185,547 | . . . | 1,185,657 | . . . | 1,107,810 | . . . | 77,857 | . . . | 10 | . . . | 1,185,657 | | |
| | | | Pays-Bas. | . . . | . . . | . . . | 51,975 | . . . | 1,901 | . . . | 6,489 | . . . | 8,390 | . . . | 60,365 | . . . | 60,365 | . . . | 48,581 | . . . | 11,784 | . . . | . . . | . . . | 60,365 | | |
| | | | Prusse. | . . . | 2,260 | . . . | 511,775 | . . . | . . . | . . . | . . . | . . . | . . . | . . . | 511,775 | . . . | 514,035 | . . . | 477,058 | . . . | 35,635 | . . . | 1,360 | . . . | 514,033 | | |
| | | | Villes Anséat. | . . . | . . . | . . . | . . . | . . . | 4,000 | . . . | 254 | . . . | 4,254 | . . . | 4,254 | . . . | 4,254 | . . . | 4,254 | . . . | . . . | . . . | . . . | . . . | 4,254 | | |
| | | | Toscane. | . . . | . . . | . . . | . . . | . . . | 850 | . . . | 150 | . . . | 1,000 | . . . | 1,000 | . . . | 1,000 | . . . | 1,000 | . . . | . . . | . . . | . . . | . . . | 1,000 | | |
| | | | Russie. | . . . | . . . | . . . | . . . | . . . | 339 | . . . | 220 | . . . | 559 | . . . | 559 | . . . | 559 | . . . | 559 | . . . | . . . | . . . | . . . | . . . | 559 | 10. 00. 00 | par 100 francs. |
| | | | Angleterre. | . . . | 2,220 | . . . | . . . | . . . | 88,458 | . . . | 25,133 | . . . | 113,591 | . . . | 113,591 | . . . | 115,811 | . . . | 100,609 | . . . | 12,502 | . . . | 2,700 | . . . | 115,811 | | |
| | | | Égypte. | . . . | . . . | . . . | . . . | . . . | . . . | . . . | 210 | . . . | 210 | . . . | 210 | . . . | 210 | . . . | 210 | . . . | . . . | . . . | . . . | . . . | 210 | | |
| | | | États-Unis. | . . . | . . . | . . . | . . . | . . . | . . . | . . . | 115 | . . . | 115 | . . . | 115 | . . . | 115 | . . . | 5 | . . . | 110 | . . . | . . . | . . . | 115 | | |
| | | | Cuba. | . . . | . . . | . . . | . . . | . . . | 650 | . . . | . . . | . . . | 650 | . . . | 650 | . . . | 650 | . . . | 650 | . . . | . . . | . . . | . . . | . . . | 650 | | |
| | | | TOTAUX. | . . . | 4,590 | . . . | 1,742,055 | . . . | 96,263 | . . . | 39,746 | . . . | 136,009 | . . . | 1,878,064 | . . . | 1,882,654 | . . . | 1,740,716 | . . . | 137,868 | . . . | 4,070 | . . . | 1,882,654 | | |
| **MERCURE** ou **VIF-ARGENT** | 8. 00 | le kilog. | France. | . . . | . . . | 20 | 160 | . . . | . . . | 114 | 912 | 114 | 912 | 134 | 1,072 | 134 | 1,072 | 134 | 1,072 | . . . | . . . | . . . | . . . | 134 | 1,072 | | |
| | | | Pays-Bas. | . . . | . . . | 44 | 352 | . . . | . . . | . . . | . . . | . . . | . . . | 44 | 352 | 44 | 352 | 44 | 352 | . . . | . . . | . . . | . . . | 44 | 352 | 3. 18. 00 | par 100 kilog. (*) |
| | | | Prusse. | . . . | . . . | 564 | 4,512 | . . . | . . . | . . . | . . . | . . . | . . . | 564 | 4,512 | 564 | 4,512 | 564 | 4,512 | . . . | . . . | . . . | . . . | 564 | 4,512 | | |
| | | | Angleterre. | . . . | . . . | . . . | . . . | 2,947 | 23,576 | 685 | 5,480 | 3,632 | 29,056 | 3,632 | 29,056 | 3,632 | 29,056 | 3,632 | 29,056 | . . . | . . . | . . . | . . . | 3,632 | 29,056 | | |
| | | | TOTAUX. | . . . | . . . | 628 | 5,024 | 2,947 | 23,576 | 799 | 6,392 | 3,746 | 29,968 | 4,374 | 34,992 | 4,374 | 34,992 | 4,374 | 34,992 | . . . | . . . | . . . | . . . | 4,374 | 34,992 | | |
| **MEUBLES** (Cet article comprend aussi les cadres de grande dimension plaqués, dorés et autres pour miroirs, estampes, gravures ou tableaux; les lits, matelas, oreillers et traversins, miroirs, glaces encadrées et pupitres) | . . . | la valeur. | France. | . . . | . . . | . . . | 170,474 | . . . | . . . | . . . | 25,064 | . . . | 25,064 | . . . | 195,538 | . . . | 195,538 | . . . | 189,254 | . . . | 4,595 | . . . | 1,689 | . . . | 195,538 | | |
| | | | Pays-Bas. | . . . | . . . | . . . | 82,671 | . . . | 2,570 | . . . | 5,780 | . . . | 8,350 | . . . | 91,021 | . . . | 91,021 | . . . | 56,890 | . . . | 34,131 | . . . | . . . | . . . | 91,021 | | |
| | | | Prusse. | . . . | . . . | . . . | 53,668 | . . . | . . . | . . . | . . . | . . . | . . . | . . . | 53,668 | . . . | 53,668 | . . . | 50,012 | . . . | 3,656 | . . . | . . . | . . . | 53,668 | | |
| | | | Villes Anséat. | . . . | . . . | . . . | . . . | . . . | 2,480 | . . . | . . . | . . . | 2,480 | . . . | 2,480 | . . . | 2,480 | . . . | 2,480 | . . . | . . . | . . . | . . . | . . . | 2,480 | | |
| | | | Autriche. | . . . | . . . | . . . | . . . | . . . | . . . | . . . | 430 | . . . | 430 | . . . | 430 | . . . | 430 | . . . | 430 | . . . | . . . | . . . | . . . | . . . | 430 | | |
| | | | Toscane. | . . . | . . . | . . . | . . . | . . . | . . . | . . . | 1,000 | . . . | 1,000 | . . . | 1,000 | . . . | 1,000 | . . . | . . . | . . . | 1,000 | . . . | . . . | . . . | 1,000 | 6. 00. 00 | par 100 francs. |
| | | | Deux-Siciles. | . . . | . . . | . . . | . . . | . . . | 20 | . . . | . . . | . . . | 20 | . . . | 20 | . . . | 20 | . . . | 20 | . . . | . . . | . . . | . . . | . . . | 20 | | |
| | | | Russie. | . . . | . . . | . . . | . . . | . . . | 40 | . . . | . . . | . . . | 40 | . . . | 40 | . . . | 40 | . . . | 40 | . . . | . . . | . . . | . . . | . . . | 40 | | |
| | | | Suède et Norw. | . . . | 600 | . . . | . . . | . . . | . . . | . . . | 455 | . . . | 455 | . . . | 455 | . . . | 1,055 | . . . | 1,055 | . . . | . . . | . . . | . . . | . . . | 1,055 | | |
| | | | Angleterre. | . . . | 500 | . . . | . . . | . . . | 10,514 | . . . | 4,467 | . . . | 14,981 | . . . | 14,981 | . . . | 15,481 | . . . | 15,221 | . . . | 260 | . . . | . . . | . . . | 15,481 | | |
| | | | Java et Sumat. | . . . | . . . | . . . | . . . | . . . | . . . | . . . | 200 | . . . | 200 | . . . | 200 | . . . | 200 | . . . | 200 | . . . | . . . | . . . | . . . | . . . | 200 | | |
| | | | TOTAUX. | . . . | 1,100 | . . . | 306,813 | . . . | 15,624 | . . . | 37,396 | . . . | 53,020 | . . . | 359,833 | . . . | 360,933 | . . . | 315,602 | . . . | 43,642 | . . . | 1,689 | . . . | 360,933 | | |
| **MIEL** | 0. 88 | le kilog. | France. | . . . | . . . | 77,234 | 67,966 | . . . | . . . | 97 | 85 | 97 | 85 | 77,331 | 68,051 | 77,331 | 68,051 | 77,331 | 68,051 | . . . | . . . | . . . | . . . | 77,331 | 68,051 | | |
| | | | Pays-Bas. | . . . | . . . | 13,892 | 12,225 | . . . | . . . | . . . | . . . | . . . | . . . | 13,892 | 12,225 | 13,892 | 12,225 | 11,103 | 9,771 | 2,789 | 2,454 | . . . | . . . | 13,892 | 12,225 | | |
| | | | Prusse. | . . . | . . . | 15,084 | 13,274 | . . . | . . . | . . . | . . . | . . . | . . . | 15,084 | 13,274 | 15,084 | 13,274 | 15,084 | 13,274 | . . . | . . . | . . . | . . . | 15,084 | 13,274 | | |
| | | | Autriche. | . . . | . . . | . . . | . . . | . . . | . . . | 635 | 559 | 635 | 559 | 635 | 559 | 635 | 559 | 635 | 559 | . . . | . . . | . . . | . . . | 635 | 559 | | |
| | | | Toscane. | . . . | . . . | . . . | . . . | . . . | . . . | 7,266 | 6,394 | 7,266 | 6,394 | 7,266 | 6,394 | 7,266 | 6,394 | 7,266 | 6,394 | . . . | . . . | . . . | . . . | 7,266 | 6,394 | | |
| | | | Angleterre. | . . . | . . . | . . . | . . . | 19,135 | 16,839 | 9,364 | 8,240 | 28,499 | 25,079 | 28,499 | 25,079 | 28,499 | 25,079 | 28,499 | 25,079 | . . . | . . . | . . . | . . . | 28,499 | 25,079 | 10. 00. 00 | par 100 kilog. |
| | | | Turquie. | . . . | . . . | . . . | . . . | 5,361 | 4,718 | 7 | 6 | 5,368 | 4,724 | 5,368 | 4,724 | 5,368 | 4,724 | 5,368 | 4,724 | . . . | . . . | . . . | . . . | 5,368 | 4,724 | | |
| | | | Maroc. | . . . | . . . | . . . | . . . | 23 | 20 | . . . | . . . | 23 | 20 | 23 | 20 | 23 | 20 | 23 | 20 | . . . | . . . | . . . | . . . | 23 | 20 | | |
| | | | États-Unis. | . . . | . . . | . . . | . . . | 22,240 | 19,571 | 3,948 | 3,475 | 26,188 | 23,046 | 26,188 | 23,046 | 26,188 | 23,046 | 26,188 | 23,046 | . . . | . . . | . . . | . . . | 26,188 | 23,046 | | |
| | | | Cuba. | . . . | . . . | . . . | . . . | 2,240 | 1,971 | 64,224 | 56,517 | 66,464 | 58,488 | 66,464 | 58,488 | 66,464 | 58,488 | 66,464 | 58,488 | . . . | . . . | . . . | . . . | 66,464 | 58,488 | | |
| | | | TOTAUX. | . . . | . . . | 106,210 | 93,465 | 48,999 | 43,119 | 85,541 | 75,276 | 134,540 | 118,395 | 240,750 | 211,860 | 240,750 | 211,860 | 237,961 | 209,406 | 2,789 | 2,454 | . . . | . . . | 240,750 | 211,860 | | |
| **MILLET** | 0. 28 | idem. | France. | . . . | . . . | 4,110 | 1,151 | . . . | . . . | . . . | . . . | . . . | . . . | 4,110 | 1,151 | 4,110 | 1,151 | 4,106 | 1,150 | . . . | . . . | 4 | 1 | 4,110 | 1,151 | | |
| | | | Prusse. | . . . | . . . | 6,248 | 1,749 | . . . | . . . | . . . | . . . | . . . | . . . | 6,248 | 1,749 | 6,248 | 1,749 | 6,248 | 1,749 | . . . | . . . | . . . | . . . | 6,248 | 1,749 | « 63. 60 | idem. |
| | | | TOTAUX. | . . . | . . . | 10,358 | 2,900 | . . . | . . . | . . . | . . . | . . . | . . . | 10,358 | 2,900 | 10,358 | 2,900 | 10,354 | 2,899 | . . . | . . . | 4 | 1 | 10,358 | 2,900 | | |
| **MINE DE PLOMB** ou **PLOMBAGINE** | 0. 40 | idem. | France. | . . . | . . . | 52 | 20 | . . . | . . . | . . . | . . . | . . . | . . . | 52 | 20 | 52 | 20 | 52 | 20 | . . . | . . . | . . . | . . . | 52 | 20 | | |
| | | | Pays-Bas. | . . . | . . . | 37,683 | 15,074 | . . . | . . . | 52,586 | 21,034 | 52,586 | 21,034 | 90,269 | 36,108 | 90,269 | 36,108 | 88,124 | 35,250 | 2,145 | 858 | . . . | . . . | 90,269 | 36,108 | | |
| | | | Prusse. | . . . | . . . | 72,490 | 28,996 | . . . | . . . | 5,751 | 2,300 | 5,751 | 2,300 | 78,241 | 31,296 | 78,241 | 31,296 | 54,882 | 21,952 | 23,359 | 9,344 | . . . | . . . | 78,241 | 31,296 | 1. 27. 20 | idem. |
| | | | Angleterre. | . . . | . . . | . . . | . . . | 4 | 2 | 4 | 2 | 8 | 4 | 8 | 4 | 8 | 4 | 8 | 4 | . . . | . . . | . . . | . . . | 8 | 4 | | |
| | | | TOTAUX. | . . . | . . . | 110,225 | 44,090 | 4 | 2 | 58,341 | 23,336 | 58,345 | 23,338 | 168,570 | 67,428 | 168,570 | 67,428 | 143,066 | 57,226 | 25,504 | 10,202 | . . . | . . . | 168,570 | 67,428 | | |
| **MINIUM** | 0. 50 | idem. | Pays-Bas. | . . . | . . . | 5,007 | 2,504 | . . . | . . . | . . . | . . . | . . . | . . . | 5,007 | 2,504 | 5,007 | 2,504 | 439 | 220 | 4,568 | 2,284 | . . . | . . . | 5,007 | 2,504 | | |
| | | | Prusse. | . . . | . . . | 483 | 241 | . . . | . . . | . . . | . . . | . . . | . . . | 483 | 241 | 483 | 241 | 483 | 241 | . . . | . . . | . . . | . . . | 483 | 241 | 2. 12. 00 | idem. |
| | | | Angleterre. | . . . | . . . | . . . | . . . | 15,573 | 7,786 | 39,827 | 19,914 | 55,400 | 27,700 | 55,400 | 27,700 | 55,400 | 27,700 | 55,400 | 27,700 | . . . | . . . | . . . | . . . | 55,400 | 27,700 | | |
| | | | TOTAUX. | . . . | . . . | 5,490 | 2,745 | 15,573 | 7,786 | 39,827 | 19,914 | 55,400 | 27,700 | 60,890 | 30,445 | 60,890 | 30,445 | 56,322 | 28,161 | 4,568 | 2,284 | . . . | . . . | 60,890 | 30,445 | | |
| **MODES** (ouvrages de). (Cet article comprend aussi les fleurs artificielles, plumes de parure, plumets et panaches pour bonnets et chapeaux, boucles ou tours en soie, sacs et bourses garnis de fausses perles ou de faux coraux, bourses, sacs, ceintures et jarretières de soie, bretelles de soie ou de coton, cordons de montres, garnis ou non en acier, fard, faux-cols, voiles en soie, en coton, en dentelles ou en tulles; les batistes, gazes et mousselines en bandes festonnées ou brodées et en pièces détachées ou découpées pour robes de dames, chemisettes, bonnets, collerettes, garnitures, schals, mouchoirs et fichus de soie, de laine, de crêpe, etc., soit brodés, soit garnis de franges, ou d'autres ornements). | . . . | la valeur. | France. | . . . | 3,700 | . . . | 1,020,595 | . . . | 88 | . . . | 673 | . . . | 761 | . . . | 1,021,356 | . . . | 1,025,056 | . . . | 893,795 | . . . | 130,451 | . . . | 810 | . . . | 1,025,056 | | |
| | | | Pays-Bas. | . . . | . . . | . . . | 10,220 | . . . | 30 | . . . | . . . | . . . | 30 | . . . | 10,250 | . . . | 10,250 | . . . | 7,493 | . . . | 2,757 | . . . | . . . | . . . | 10,250 | | |
| | | | Prusse. | . . . | 2,732 | . . . | 55,476 | . . . | . . . | . . . | . . . | . . . | . . . | . . . | 55,476 | . . . | 58,208 | . . . | 22,416 | . . . | 35,792 | . . . | . . . | . . . | 58,208 | | |
| | | | Villes Anséat. | . . . | . . . | . . . | . . . | . . . | 422 | . . . | . . . | . . . | 422 | . . . | 422 | . . . | 422 | . . . | 422 | . . . | . . . | . . . | . . . | . . . | 422 | | |
| | | | Toscane. | . . . | . . . | . . . | . . . | . . . | . . . | . . . | 10 | . . . | 10 | . . . | 10 | . . . | 10 | . . . | 10 | . . . | . . . | . . . | . . . | . . . | 10 | 10. 00. 60 | par 100 francs. |
| | | | Russie. | . . . | . . . | . . . | . . . | . . . | 206 | . . . | . . . | . . . | 206 | . . . | 206 | . . . | 206 | . . . | 206 | . . . | . . . | . . . | . . . | . . . | 206 | | |
| | | | Angleterre. | . . . | 750 | . . . | . . . | . . . | 27,294 | . . . | 100,770 | . . . | 128,064 | . . . | 128,064 | . . . | 128,814 | . . . | 13,814 | . . . | 114,800 | . . . | 200 | . . . | 128,814 | | |
| | | | États-Unis. | . . . | . . . | . . . | . . . | . . . | . . . | . . . | 150 | . . . | 150 | . . . | 150 | . . . | 150 | . . . | . . . | . . . | 150 | . . . | . . . | . . . | 150 | | |
| | | | Brésil. | . . . | . . . | . . . | . . . | . . . | 700 | . . . | . . . | . . . | 700 | . . . | 700 | . . . | 700 | . . . | 690 | . . . | 10 | . . . | . . . | . . . | 700 | | |
| | | | TOTAUX. | . . . | 7,182 | . . . | 1,086,291 | . . . | 28,740 | . . . | 101,605 | . . . | 130,345 | . . . | 1,216,634 | . . . | 1,223,816 | . . . | 938,846 | . . . | 283,960 | . . . | 1,010 | . . . | 1,223,816 | | |
| **MONTRES** d'or | 150. 00 | la pièce. | France. | . . . | . . . | 1,998 | 299,700 | . . . | . . . | . . . | . . . | . . . | . . . | 1,998 | 299,700 | 1,998 | 299,700 | 1,683 | 252,450 | 315 | 47,250 | . . . | . . . | 1,998 | 299,700 | | |
| | | | Pays-Bas. | . . . | . . . | 37 | 5,550 | . . . | . . . | . . . | . . . | . . . | . . . | 37 | 5,550 | 37 | 5,550 | . . . | . . . | 37 | 5,550 | . . . | . . . | 37 | 5,550 | 2. 12. 00 | par pièce. |
| | | | Prusse. | . . . | . . . | 619 | 92,850 | . . . | . . . | . . . | . . . | . . . | . . . | 619 | 92,850 | 619 | 92,850 | 619 | 92,850 | . . . | . . . | . . . | . . . | 619 | 92,850 | | |
| | | | TOTAUX. | . . . | . . . | 2,654 | 398,100 | . . . | . . . | . . . | . . . | . . . | . . . | 2,654 | 398,100 | 2,654 | 398,100 | 2,302 | 345,300 | 352 | 52,800 | . . . | . . . | 2,654 | 398,100 | | |
| — d'argent | 40. 00 | idem. | France. | . . . | . . . | 5,474 | 218,960 | . . . | . . . | . . . | . . . | . . . | . . . | 5,474 | 218,960 | 5,474 | 218,960 | 5,324 | 212,960 | 150 | 6,000 | . . . | . . . | 5,474 | 218,960 | | |
| | | | Pays-Bas. | . . . | . . . | 46 | 1,840 | . . . | . . . | . . . | . . . | . . . | . . . | 46 | 1,840 | 46 | 1,840 | 44 | 1,760 | 2 | 80 | . . . | . . . | 46 | 1,840 | | |
| | | | Prusse. | . . . | . . . | 1,562 | 62,480 | . . . | . . . | . . . | . . . | . . . | . . . | 1,562 | 62,480 | 1,562 | 62,480 | 1,562 | 62,480 | . . . | . . . | . . . | . . . | 1,562 | 62,480 | 1. 06. 00 | idem. |
| | | | Angleterre. | . . . | . . . | . . . | . . . | . . . | . . . | 5 | 200 | 5 | 200 | 5 | 200 | 5 | 200 | 5 | 200 | . . . | . . . | . . . | . . . | 5 | 200 | | |
| | | | TOTAUX. | . . . | . . . | 7,082 | 283,280 | . . . | . . . | 5 | 200 | 5 | 200 | 7,087 | 283,480 | 7,087 | 283,480 | 6,935 | 277,400 | 152 | 6,080 | . . . | . . . | 7,087 | 283,480 | | |
| — de similor | 20 .00 | idem. | France. | . . . | . . . | 35 | 700 | . . . | . . . | . . . | . . . | . . . | . . . | 35 | 700 | 35 | 700 | 11 | 220 | 24 | 480 | . . . | . . . | 35 | 700 | | |
| | | | Pays-Bas. | . . . | . . . | 1 | 20 | . . . | . . . | . . . | . . . | . . . | . . . | 1 | 20 | 1 | 20 | 1 | 20 | . . . | . . . | . . . | . . . | 1 | 20 | « 63. 60 | idem. |
| | | | TOTAUX. | . . . | . . . | 36 | 720 | . . . | . . . | . . . | . . . | . . . | . . . | 36 | 720 | 36 | 720 | 12 | 240 | 24 | 480 | . . . | . . . | 36 | 720 | | |
| **MULETS** | 300.00 | par tête. | France. | . . . | . . . | 11 | 3,300 | . . . | . . . | . . . | . . . | . . . | . . . | 11 | 3,300 | 11 | 3,300 | 11 | 3,300 | . . . | . . . | . . . | . . . | 11 | 3,300 | 8. 48. 00 | par tête. |

[1] Cet article comprend aussi les amorces ou capsules pour armes à piston, joujoux d'enfants, lunettes, lorgnons et lorgnettes, agrafes et porte-agrafes, ardoises pour écrire, encadrées ou non encadrées et touches d'ardoises, boîtes à battre-feu, boîtes et nécessaires à raser, tabatières, boîtes à tabac et autres, bonbonnières de verre ou de cristal, formes de boutons, cadres de petite dimension plaqués, dorés ou peints, cartes de visites, breloques de verre ou de cristal montées, grains de verre, cornalines fausses, clinquant, cuirs à repasser pour rasoirs et canifs, estampes dites de Nuremberg peintes sur verre et encadrées, manches de fouets en bois tournés ou tressés, ambre jaune travaillé ou monté, corail ouvré ou taillé autrement qu'en forme de grains, lanternes de navires et celles qui se portent à la main, mèches de coton rondes et plates à quinquets ou à réverbères, nattes de table fabriquées de paille, entrelacées ou non entrelacées avec de la soie, pains à cacheter de toute dimension, blancs ou colorés; il en est de même des mouchettes, tire-bouchons, fourchettes, boucles, éperons, anneaux de rideaux, aiguilles à tricoter, briquets, clefs et chaînes de montres, grenailles, dés à coudre et autres objets semblables en fer, acier, cuivre, etc.; étuis ou caisses de montres en cuivre, boîtes à mèches, éteignoirs, binets, limes d'acier, verres de montres, pipes et têtes de pipes à tabac, autres que celles de terre, etc., lorsque ces objets se trouvent renfermés dans les mêmes futailles, ballots ou colis avec d'autres objets de mercerie; le tout à l'exception de ce qui est composé d'or ou d'argent, ou dont l'or ou l'argent forme la matière principale; les objets en zinc ouvrés, peints ou vernis, tels que porte-caraffes, porte-mouchettes, plateaux, papier verré, morceaux de tissus de coton et morceaux de papier recouverts d'un enduit d'émeril et de verre, etc.

(*) Voir Litt^a O^bis aux notes imprimées à la fin du tableau.

# COMMERCE DE LA BELGIQUE AVEC LES PAYS ÉTRANGERS.

## Importations. (ÉTAT DE DÉVELOPPEMENT.) Année 1839.

| DÉSIGNATION DES MARCHANDISES. | TAUX MOYEN D'ÉVALUATION. | UNITÉS. | PAYS DE PROVENANCE. | MARCHANDISES — EN ENTREPÔT AU 1er JANVIER 1839 — Quantités. | Valeurs. | ENTRÉES : PAR TERRE, RIVIÈRES OU CANAUX — Quantités. | Valeurs | PAR MER ET PAR NAVIRES BELGES — Quantités. | Valeurs. | PAR MER ET PAR NAVIRES ÉTRANGERS — Quantités. | Valeurs. | TOTAL DES ENTRÉES PAR MER — Quantités. | Valeurs. | TOTAL DES ENTRÉES. — Quantités. | Valeurs. | TOTAL GÉNÉRAL. — Quantités. | Valeurs | RÉPARTITION DES MARCHANDISES : MISES EN CONSOMMATION. — Quantités. | Valeurs. | SORTIES EN TRANSIT. — Quantités. | Valeurs. | EN ENTREPÔT AU 31 DÉCEMBRE 1839. — Quantités. | Valeurs. | TOTAL GÉNÉRAL. — Quantités. | Valeurs. | TARIF DES DOUANES AU 1er MAI 1841. DROITS D'ENTRÉE EN PRINCIPAL. | UNITÉS DES DROITS. |
|---|---|---|---|---|---|---|---|---|---|---|---|---|---|---|---|---|---|---|---|---|---|---|---|---|---|---|---|---|---|
| | Fr. c. | | | | Francs. | | Francs. | | Francs. | | Francs. | | Francs. | | Francs. | | Francs. | | Francs. | | Francs. | | Francs. | | Francs. | | Fr. c. 100es. | |
| **MUNITIONS DE GUERRE** : armes blanches, et à feu de toute espèce, soit de guerre, soit de luxe, telles que fusils, carabines, pistolets et fontes de pistolets, piques, hallebardes, épées, sabres, baïonnettes et autres ustensiles portatifs de guerre de toute espèce, montés et non montés, ainsi que les casques et les cuirasses. (Cet article comprend aussi les fleurets et les casques de pompiers). | | la valeur. | France | | 96,090 | | 29,671 | | | | 880 | | 880 | | 30,551 | | 126,641 | | 50,877 | | 72,949 | | 2,815 | | 126,641 | | |
| | | | Pays-Bas | | 40 | | 3,913 | | 9,396 | | | | 9,396 | | 13,309 | | 13,349 | | 11,530 | | 1,819 | | | | 13,349 | | |
| | | | Prusse | | 65 | | 65,338 | | | | | | | | 65,338 | | 65,403 | | 5,810 | | 59,093 | | 500 | | 65,403 | | |
| | | | Villes Anséat. | | 700 | | | | 400 | | 710 | | 1,110 | | 1,110 | | 1,810 | | 1,810 | | | | | | 1,810 | | |
| | | | Danemarck | | | | | | | | 20 | | 20 | | 20 | | 20 | | 20 | | | | | | 20 | | 6. 00. 00 |
| | | | Russie | | | | | | 800 | | 740 | | 1,540 | | 1,540 | | 1,540 | | 1,540 | | | | | | 1,540 | | par 100 francs. |
| | | | Angleterre | | | | | | 1,450 | | 408 | | 1,858 | | 1,858 | | 1,858 | | 1,708 | | 150 | | | | 1,858 | | |
| | | | Java et Sumat. | | | | | | | | 9,000 | | 9,000 | | 9,000 | | 9,000 | | | | 9,000 | | | | 9,000 | | |
| | | | États-Unis | | | | | | | | 20 | | 20 | | 20 | | 20 | | | | 20 | | | | 20 | | |
| | | | Brésil | | | | | | 3,071 | | | | 3,071 | | 3,071 | | 3,071 | | 3,071 | | | | | | 3,071 | | |
| | | | TOTAUX | | 96,895 | | 98,922 | | 15,117 | | 11,778 | | 26,895 | | 125,817 | | 222,712 | | 76,366 | | 143,031 | | 3,315 | | 222,712 | | |
| — canons de fonte. (Cet article comprend aussi les canons dont on a simplement enlevé les tampons et les tourillons). | 0. 60 | le kilog. | Angleterre | 1,300 | 780 | | | | | | | | | | | 1,300 | 780 | | | | | 1,300 | 780 | 1,300 | 780 | 19. 08. 00 | par 100 kilog. |
| | | | Brésil | | | | | 729 | 437 | | | 729 | 437 | 729 | 437 | 729 | 437 | 729 | 437 | | | | | 729 | 437 | | |
| | | | TOTAUX | 1,300 | 780 | | | 729 | 437 | | | 729 | 437 | 729 | 437 | 2 029 | 1,217 | 729 | 437 | | | 1,300 | 780 | 2,029 | 1,217 | | |
| — canons de fer. | 1. 00 | idem. | | | | | | | | | | | | | | | | | | | | | | | | 4. 24. 00 | idem. |
| — boulets de canon. | 0. 25 | idem. | Suède et Norw. | 52,993 | 13,248 | | | | | | | | | | | 52,993 | 13,248 | | | 52,993 | 13,248 | | | 52,993 | 13,248 | 4. 24. 00 | idem. |
| — balles de plomb pour fusils et pistolets | 1. 00 | idem. | | | | | | | | | | | | | | | | | | | | | | | | 4. 24. 00 | idem. |
| **MUSC.** | 700.00 | idem. | Prusse | | | 1/10 | 70 | | | | | | | 1/10 | 70 | 1/10 | 70 | 1/10 | 70 | | | | | 1/10 | 70 | 10. 60. 00 | par kilog |
| | | | Angleterre | | | | | 3 | 2,100 | 1 | 700 | 4 | 2,800 | 4 | 2,800 | 4 | 2,800 | | | 4 | 2,800 | | | 4 | 2,800 | | |
| | | | TOTAUX | | | 1/10 | 70 | 3 | 2,100 | 1 | 700 | 4 | 2,800 | 4 1/10 | 2,870 | 4 1/10 | 2,870 | 1/10 | 70 | 4 | 2,800 | | | 4 1/10 | 2,870 | | |
| **NACRE DE PERLE**, brute | | lavaleur. | Angleterre | | 990 | | | | 9,500 | | 50,445 | | 59,945 | | 59,945 | | 60,935 | | 25,585 | | 31,750 | | 5,600 | | 60,935 | 1. 00. 00 | par 100 francs. |
| | | | Java et Sumat. | | | | | | | | 130 | | 130 | | 130 | | 130 | | 130 | | | | | | 130 | | |
| | | | TOTAUX | | 990 | | | | 9,500 | | 50,575 | | 60,075 | | 60,075 | | 61,065 | | 25,715 | | 31,750 | | 5,600 | | 61,065 | | |
| — ouvrée | | idem. | Prusse | | | | 167 | | | | | | | | 167 | | 167 | | | | 167 | | | | 167 | 5. 00. 00 | idem. |
| **NATTES.** (Cet article comprend aussi les bandes destinées à la fabrication des nattes). | | idem. | France | | 53 | | 20 | | | | 2,350 | | 2,350 | | 2,570 | | 2,423 | | 2,370 | | | | 53 | | 2,423 | | |
| | | | Pays-Bas | | | | 2,298 | | 100 | | | | 100 | | 2,398 | | 2,398 | | 2,348 | | 50 | | | | 2,398 | | |
| | | | Prusse | | | | | | | | 1,471 | | 1,471 | | 1,471 | | 1,471 | | 1,471 | | | | | | 1,471 | | |
| | | | Villes Anséat. | | | | | | | | 55 | | 55 | | 55 | | 55 | | 55 | | | | | | 55 | | |
| | | | Hanovre | | | | | | | | 122 | | 122 | | 122 | | 122 | | 122 | | | | | | 122 | | |
| | | | Autriche | | | | | | 10 | | 94 | | 104 | | 104 | | 104 | | 104 | | | | | | 104 | | |
| | | | Danemarck | | | | | | | | 140 | | 140 | | 140 | | 140 | | 140 | | | | | | 140 | | |
| | | | Toscane | | | | | | | | 50 | | 50 | | 50 | | 50 | | 50 | | | | | | 50 | 3. 00. 00 | idem. |
| | | | Deux-Siciles | | | | | | 5 | | | | 5 | | 5 | | 5 | | 5 | | | | | | 5 | | |
| | | | Suède et Norw. | | | | | | | | 35 | | 35 | | 35 | | 35 | | 35 | | | | | | 35 | | |
| | | | Angleterre | | | | | | 1,640 | | 1,745 | | 3,385 | | 3,385 | | 3,385 | | 1,820 | | 1,565 | | | | 3,385 | | |
| | | | Espagne | | | | | | 1,215 | | 1,740 | | 2,955 | | 2,955 | | 2,955 | | 2,955 | | | | | | 2,955 | | |
| | | | Portugal | | | | | | 50 | | | | 50 | | 50 | | 50 | | 50 | | | | | | 50 | | |
| | | | Turquie | | | | | | 265 | | 130 | | 395 | | 395 | | 395 | | 395 | | | | | | 395 | | |
| | | | Brésil | | | | | | | | 40 | | 40 | | 40 | | 40 | | 40 | | | | | | 40 | | |
| | | | TOTAUX | | 53 | | 2,318 | | 3,285 | | 7,972 | | 11,257 | | 13,575 | | 13,628 | | 11,960 | | 1,615 | | 53 | | 13,628 | | |
| — de Moscovie. | | idem. | France | | | | | | 35 | | | | 35 | | 35 | | 35 | | 35 | | | | | | 35 | | |
| | | | Prusse | | | | | | | | 20 | | 20 | | 20 | | 20 | | 20 | | | | | | 20 | | |
| | | | Honovre | | | | | | | | 45 | | 45 | | 45 | | 45 | | 45 | | | | | | 45 | 1. 00. 00 | idem. |
| | | | Russie | | 55 | | | | 1,160 | | 7,438 | | 8,598 | | 8,598 | | 8,653 | | 8,623 | | | | 30 | | 8,653 | | |
| | | | Angleterre | | | | | | | | 102 | | 102 | | 102 | | 102 | | 102 | | | | | | 102 | | |
| | | | TOTAUX | | 55 | | | | 1,195 | | 7,605 | | 8,800 | | 8,800 | | 8,855 | | 8,825 | | | | 30 | | 8,855 | | |
| **NOIR** d'Espagne | | idem. | France | | | | 133 | | | | | | | | 133 | | 133 | | 133 | | | | | | 133 | 1. 00. 00 | idem. |
| | | | Pays-Bas | | | | 45 | | | | | | | | 45 | | 45 | | 45 | | | | | | 45 | | |
| | | | TOTAUX | | | | 178 | | | | | | | | 178 | | 178 | | 178 | | | | | | 178 | | |
| — d'os. (Cet article comprend aussi le noir d'ivoire) | 0. 25 | le kilog. | France | | | 47,386 | 11,846 | | | | | | | 47,386 | 11,846 | 47,386 | 11,846 | 47,147 | 11,786 | 239 | 60 | | | 47,386 | 11,846 | | |
| | | | Pays-Bas | | | 5,416 | 1,354 | | | 4,718 | 1,179 | 4,718 | 1,179 | 10,134 | 2,533 | 10,134 | 2,533 | 9,840 | 2,460 | 294 | 73 | | | 10,134 | 2,533 | | |
| | | | Prusse | | | 43,743 | 10,936 | | | 527 | 132 | 527 | 132 | 44,270 | 11,068 | 44,270 | 11,068 | 43,497 | 10,875 | 773 | 193 | | | 44,270 | 11,068 | | |
| | | | Toscane | | | | | | | 13 | 4 | 13 | 4 | 13 | 4 | 13 | 4 | 13 | 4 | | | | | 13 | 4 | | |
| | | | Angleterre | | | | | 199 | 50 | 268 | 67 | 467 | 117 | 467 | 117 | 467 | 117 | 467 | 117 | | | | | 467 | 117 | | |
| | | | Égypte | | | | | | | 10,378 | 2,594 | 10,378 | 2,594 | 10,378 | 2,594 | 10,378 | 2,594 | | | | | 10,378 | 2,594 | 10,378 | 2,594 | | |
| | | | TOTAUX | | | 96,545 | 24,136 | 199 | 50 | 15,904 | 3,976 | 16,103 | 4,026 | 112,648 | 28,162 | 112,648 | 28,162 | 100,964 | 25,242 | 1,306 | 326 | 10,378 | 2,594 | 112,648 | 28,162 | | |
| **NOIX DE GALLES** | 3. 00 | idem. | France | | | 16 | 48 | 5,685 | 17,055 | 9,130 | 27,390 | 14,815 | 44,445 | 14,831 | 44,493 | 14,831 | 44,493 | 13,515 | 40,545 | | | 1,316 | 3,948 | 14,831 | 44,493 | | |
| | | | Pays-Bas | | | 658 | 1,974 | | | | | | | 658 | 1,974 | 658 | 1,974 | 36 | 108 | 622 | 1,866 | | | 658 | 1,974 | | |
| | | | Prusse | | | 1,465 | 4,595 | | | | | | | 1,465 | 4,395 | 1,465 | 4,395 | 1,465 | 4,395 | | | | | 1,465 | 4,395 | 4. 24. 00 | idem. |
| | | | Autriche | | | | | | | 2,605 | 7,815 | 2,605 | 7,815 | 2,605 | 7,815 | 2,605 | 7,815 | 2,040 | 6,120 | 565 | 1,695 | | | 2,605 | 7,815 | | |
| | | | Toscane | | | | | | | 385 | 1,155 | 385 | 1,155 | 385 | 1,155 | 385 | 1,155 | 385 | 1,155 | | | | | 385 | 1,155 | | |
| | | | Angleterre | | | | | 20,535 | 61,605 | 3,941 | 11,823 | 24,476 | 73,428 | 24,476 | 73,428 | 24,476 | 73,428 | 15,608 | 46,824 | | | 8,868 | 26,604 | 24,476 | 73,428 | | |
| | | | TOTAUX | | | 2,139 | 6,417 | 26,220 | 78,660 | 16,061 | 48,183 | 42,281 | 126,845 | 44,420 | 133,260 | 44,420 | 133,260 | 33,049 | 99,147 | 1,187 | 3,561 | 10,184 | 30,552 | 44,420 | 133,260 | | |
| **OCRE** (n'étant pas du brun rouge) non moulue. | 0. 20 | idem. | France | | | 22,523 | 4,505 | | | | | | | 22,523 | 4,505 | 22,523 | 4,505 | 22,523 | 4,505 | | | | | 22,523 | 4,505 | | |
| | | | Pays-Bas | | | 140 | 28 | | | | | | | 140 | 28 | 140 | 28 | | | 140 | 28 | | | 140 | 28 | 4. 21. 20 | idem. |
| | | | Prusse | | | 700 | 140 | | | | | | | 700 | 140 | 700 | 140 | 700 | 140 | | | | | 700 | 140 | | |
| | | | TOTAUX | | | 23,363 | 4,673 | | | | | | | 23,363 | 4,673 | 23,363 | 4,673 | 23,223 | 4,645 | 140 | 28 | | | 23,363 | 4,673 | | |

# COMMERCE DE LA BELGIQUE AVEC LES PAYS ÉTRANGERS.

## Importations. (ÉTAT DE DÉVELOPPEMENT.) Année 1839.

| DÉSIGNATION DES MARCHANDISES. | TAUX MOYEN D'ÉVALUATION. | UNITÉS. | PAYS DE PROVENANCE. | MARCHANDISES — EN ENTREPÔT AU 1er JANVIER 1839. Quantités. | Valeurs. | ENTRÉES : PAR TERRE, RIVIÈRES OU CANAUX. Quantités. | Valeurs. | PAR MER ET PAR NAVIRES BELGES. Quantités. | Valeurs. | PAR MER ET PAR NAVIRES ÉTRANGERS. Quantités. | Valeurs. | TOTAL DES ENTRÉES PAR MER. Quantités. | Valeurs. | TOTAL DES ENTRÉES. Quantités. | Valeurs. | TOTAL GÉNÉRAL. Quantités. | Valeurs. | RÉPARTITION DES MARCHANDISES : MISES EN CONSOMMATION. Quantités. | Valeurs. | SORTIES EN TRANSIT. Quantités. | Valeurs. | EN ENTREPÔT AU 31 DÉCEMBRE 1839. Quantités. | Valeurs. | TOTAL GÉNÉRAL. Quantités. | Valeurs. | TARIF DES DOUANES AU 1er MAI 1841. DROITS D'ENTRÉE EN PRINCIPAL. | UNITÉS DES DROITS. |
|---|---|---|---|---|---|---|---|---|---|---|---|---|---|---|---|---|---|---|---|---|---|---|---|---|---|---|---|---|---|
| | | | | | Francs. | | Francs. | | Francs. | | Francs. | | Francs. | | Francs. | | Francs. | | Francs. | | Francs. | | Francs. | | Francs. | | Francs. | Fr. c., 100es. | |
| OCRE : (CONTINUATION). | Fr. c. | | | | | | | | | | | | | | | | | | | | | | | | | | |
| — n'étant pas du brun rouge, moulue. | 0. 25 | le kilog. | France. | | | 12,318 | 3,080 | | | | | | | 12,318 | 3,080 | 12,318 | 3,080 | 12,318 | 3,080 | | | | | 12,318 | 3,080 | | |
| | | | Pays-Bas. | | | 1,957 | 489 | | | 391 | 98 | 391 | 98 | 2,348 | 587 | 2,348 | 587 | 2,213 | 553 | 135 | 34 | | | 2,348 | 587 | 4. 24. 00 | 100 par kilog. |
| | | | Prusse. | | | 196 | 49 | | | | | | | 196 | 49 | 196 | 49 | 196 | 49 | | | | | 196 | 49 | | |
| | | | TOTAUX. | | | 14,471 | 3,618 | | | 391 | 98 | 391 | 98 | 14,862 | 3,716 | 14,862 | 3,716 | 14,727 | 3,682 | 135 | 34 | | | 14,862 | 3,716 | | |
| OEUFS | | la valeur. | France. | | | | 110 | | | | | | | | 110 | | 110 | | 110 | | | | | | 110 | | |
| | | | Pays-Bas. | | | | 15,702 | | | | | | | | 15,702 | | 15,702 | | 12,552 | | 3,150 | | | | 15,702 | | |
| | | | Prusse. | | | | 5,570 | | | | | | | | 5,570 | | 5,570 | | 5,570 | | | | | | 5,570 | 2. 00. 00 | 100 par francs. |
| | | | Danemarck. | | | | | | | | 7 | | 7 | | 7 | | 7 | | 7 | | | | | | 7 | | |
| | | | Angleterre. | | | | | | | | 10 | | 10 | | 10 | | 10 | | 10 | | | | | | 10 | | |
| | | | TOTAUX. | | | | 21,382 | | | | 17 | | 17 | | 21,399 | | 21,399 | | 18,249 | | 3,150 | | | | 21,399 | | |
| OIGNONS DE FLEURS | | idem. | France. | | | | 257 | | | | | | | | 257 | | 257 | | 157 | | 100 | | | | 257 | | |
| | | | Pays-Bas. | | | | 8,016 | | 200 | | | | 200 | | 8,216 | | 8,216 | | 8,202 | | 14 | | | | 8,216 | | |
| | | | Prusse. | | | | 25 | | | | | | | | 25 | | 25 | | 25 | | | | | | 25 | « 50. 00 | idem. |
| | | | Angleterre. | | | | | | | | 200 | | 200 | | 200 | | 200 | | 200 | | | | | | 200 | | |
| | | | TOTAUX. | | | | 8,298 | | 200 | | 200 | | 400 | | 8,698 | | 8,698 | | 8,584 | | 114 | | | | 8,698 | | |
| OPIUM | 35. 00 | le kilog. | France. | | | 80 | 2,800 | | | 22 | 770 | 22 | 770 | 102 | 3,570 | 102 | 3,570 | 102 | 3,570 | | | | | 102 | 3,570 | | |
| | | | Pays-Bas. | | | 8 | 280 | 99 | 3,465 | | | 99 | 3,465 | 107 | 3,745 | 107 | 3,745 | 107 | 3,745 | | | | | 107 | 3,745 | « 31. 80 | par kilog. |
| | | | Prusse. | | | 64 | 2,240 | | | | | | | 64 | 2,240 | 64 | 2,240 | 64 | 2,240 | | | | | 64 | 2,240 | | |
| | | | Russie. | 378 | 13,230 | | | | | | | | | | | 378 | 13,230 | | | 378 | 13,230 | | | 378 | 13,230 | | |
| | | | TOTAUX. | 378 | 13,230 | 152 | 5,520 | 99 | 3,465 | 22 | 770 | 121 | 4,235 | 273 | 9,555 | 651 | 22,785 | 273 | 9,555 | 378 | 13,230 | | | 651 | 22,785 | | |
| OR et ARGENT, monnayés. (Cet article comprend aussi les jetons et médailles) | | la valeur. | France. | | | | 21,708,500 | | | | | | | | 21,708,500 | | 21,708,500 | | 21,708,500 | | | | | | 21,708,500 | | |
| | | | Pays-Bas. | | | | 42,610 | | | | | | | | 42,610 | | 42,610 | | 42,610 | | | | | | 42,610 | libre. | |
| | | | Prusse. | | | | 25 | | | | | | | | 25 | | 25 | | 25 | | | | | | 25 | | |
| | | | Brésil. | | | | | | 27,500 | | | | 27,500 | | 27,500 | | 27,500 | | 27,500 | | | | | | 27,500 | | |
| | | | TOTAUX. | | | | 21,751,135 | | 27,500 | | | | 27,500 | | 21,778,635 | | 21,778,635 | | 21,778,635 | | | | | | 21,778,635 | | |
| — en barres, en lingots et en masse | | idem. | France. | | | | 1,053,300 | | | | | | | | 1,053,300 | | 1,053,300 | | 1,053,300 | | | | | | 1,053,300 | libre. | (*) |
| | | | Angleterre. | | | | | | | | 65,000 | | 65,000 | | 65,000 | | 65,000 | | 65,000 | | | | | | 65,000 | | |
| | | | TOTAUX. | | | | 1,053,300 | | | | 65,000 | | 65,000 | | 1,118,300 | | 1,118,300 | | 1,118,300 | | | | | | 1,118,300 | | |
| — en poudre | | idem. | France | | | | 22 | | | | | | | | 22 | | 22 | | | | 22 | | | | 22 | libre. | |
| — objets d'orfévrerie et vaisselle d'or et d'argent, ouvrés et non rompus. (Cet article comprend aussi les bijoux et les objets d'or et d'argent platinés) | | idem. | France. | | | | 363,258 | | | | | | | | 363,258 | | 363,258 | | 330,091 | | 32,667 | | 500 | | 363,258 | | |
| | | | Pays-Bas. | | 300 | | 9,854 | | 246 | | | | 246 | | 10,100 | | 10,400 | | 7,954 | | 2,446 | | | | 10,400 | | |
| | | | Prusse. | | | | 34,116 | | | | | | | | 34,116 | | 34,116 | | 6,705 | | 27,213 | | 200 | | 34,116 | | |
| | | | Villes Anséat. | | | | | | 2,800 | | | | 2,800 | | 2,800 | | 2,800 | | 2,800 | | | | | | 2,800 | 6. 00. 00 | par 100 francs |
| | | | Danemarck. | | | | | | | | 140 | | 140 | | 140 | | 140 | | | | 140 | | | | 140 | | |
| | | | Angleterre. | | | | | | 12,433 | | 9,107 | | 21,540 | | 21,540 | | 21,540 | | 21,040 | | 500 | | | | 21,540 | | |
| | | | TOTAUX. | | 300 | | 407,228 | | 15,479 | | 9,247 | | 24,726 | | 431,954 | | 432,254 | | 368,588 | | 62,966 | | 700 | | 432,254 | | |
| — id. ouvrés, mais rompus. (id.). | | idem. | | | | | | | | | | | | | | | | | | | | | | | | libre. | |
| — en feuilles, battus. | | idem. | France. | | | | 8,955 | | | | | | | | 8,955 | | 8,955 | | 8,734 | | 221 | | | | 8,955 | | |
| | | | Pays-Bas. | | | | 471 | | | | | | | | 471 | | 471 | | 360 | | 111 | | | | 471 | 5. 00. 00 | par 100 francs. |
| | | | Prusse. | | | | 402 | | | | | | | | 402 | | 402 | | 342 | | 60 | | | | 402 | | |
| | | | TOTAUX. | | | | 9,828 | | | | | | | | 9,828 | | 9,828 | | 9,436 | | 392 | | | | 9,828 | | |
| — (fil d'). (Cet article comprend aussi les fils d'or et d'argent tortillés dits traits et cannetilles). | | idem. | France. | | | | 105,216 | | | | | | | | 105,216 | | 105,216 | | 27,419 | | 77,797 | | | | 105,216 | | |
| | | | Pays-Bas. | | | | 180 | | | | | | | | 180 | | 180 | | 180 | | | | | | 180 | 5. 00. 00 | idem. |
| | | | Prusse. | | | | 1,170 | | | | | | | | 1,170 | | 1,170 | | 1,170 | | | | | | 1,170 | | |
| | | | TOTAUX. | | | | 106,566 | | | | | | | | 106,566 | | 106,566 | | 28,769 | | 77,797 | | | | 106,566 | | |
| OREILLONS ou ORILLONS | | idem. | Pays-Bas. | | | | 1,790 | | | | | | | | 1,790 | | 1,790 | | 115 | | 1,675 | | | | 1,790 | « 50 .00 | idem. |
| ORSEILLE | 2. 00 | le kilog. | France. | | | 6,790 | 13,580 | | | 4,257 | 8,514 | 4,257 | 8,514 | 11,047 | 22,094 | 11,047 | 22,094 | 11,047 | 22,094 | | | | | 11,047 | 22,094 | | |
| | | | Prusse. | | | 676 | 1,352 | | | | | | | 676 | 1,352 | 676 | 1,352 | 110 | 220 | 566 | 1,132 | | | 676 | 1,352 | | |
| | | | Angleterre. | | | | | 168 | 336 | 1,113 | 2,226 | 1,281 | 2,562 | 1,281 | 2,562 | 1,281 | 2,562 | 168 | 336 | 1,113 | 2,226 | | | 1,281 | 2,562 | 2. 12. 00 | par 100 kilog. |
| | | | TOTAUX. | | | 7,466 | 14,932 | 168 | 336 | 5,370 | 10,740 | 5,538 | 11,076 | 13,004 | 26,008 | 13,004 | 26,008 | 11,325 | 22,650 | 1,679 | 3,358 | | | 13,004 | 26,008 | | |
| OS de toutes sortes, sans distinction s'ils contiennent ou non de la gélatine ; rognures de boutons et autres déchets d'os. | 0. 08 | idem. | France | | | 88 | 7 | | | | | | | 88 | 7 | 88 | 7 | 88 | 7 | | | | | 88 | 7 | | |
| | | | Pays-Bas | | | 70,395 | 5,631 | | | | | | | 70,395 | 5,631 | 70,395 | 5,631 | 5,160 | 412 | 65,235 | 5,219 | | | 70,395 | 5,631 | « 20. 00 | par 1,000 kilog |
| | | | Turquie | | | | | 969 | 78 | | | 969 | 78 | 969 | 78 | 969 | 78 | | | | | 969 | 78 | 969 | 78 | | |
| | | | TOTAUX. | 70,485 | 5,658 | 969 | 78 | | | | | 969 | 78 | 71,452 | 5,716 | 71,452 | 5,716 | 5,248 | 419 | 65,235 | 5,219 | 969 | 78 | 71,452 | 5,716 | | |
| — pieds de moutons | 0. 12 | idem. | | | | | | | | | | | | | | | | | | | | | | | | « 20. 00 | idem. |
| OSIER (ouvrages d'). (Cet article comprend les vans). | | la valeur. | France. | | | | 22,142 | | | | | | | | 22,142 | | 22,142 | | 22,142 | | | | | | 22,142 | | |
| | | | Pays-Bas. | | | | 9,908 | | 80 | | | | 80 | | 9,988 | | 9,988 | | 9,414 | | 574 | | | | 9,988 | | |
| | | | Prusse. | | | | 5,187 | | | | | | | | 5,187 | | 5,187 | | 3,456 | | 1,731 | | | | 5,187 | | |
| | | | Villes Anséat. | | | | | | | | 10 | | 10 | | 10 | | 10 | | 10 | | | | | | 10 | 6. 00. 00 | par 100 francs. |
| | | | Angleterre. | | | | | | 32 | | | | 32 | | 32 | | 32 | | 32 | | | | | | 32 | | |
| | | | Java et Sumat. | | | | | | | | 400 | | 400 | | 400 | | 400 | | | | 400 | | | | 400 | | |
| | | | TOTAUX. | | | | 37,237 | | 112 | | 410 | | 522 | | 37,759 | | 37,759 | | 35,054 | | 2,705 | | | | 37,759 | | |
| PAILLE | | idem. | France. | | | | 706 | | | | | | | | 706 | | 706 | | 706 | | | | | | 706 | | |
| | | | Pays-Bas. | | | | 7,952 | | | | | | | | 7,952 | | 7,952 | | 7,952 | | | | | | 7,952 | 1. 00. 00 | idem. |
| | | | Prusse. | | | | 8,527 | | | | | | | | 8,527 | | 8,527 | | 8,527 | | | | | | 8,527 | | |
| | | | TOTAUX. | | | | 17,165 | | | | | | | | 17,165 | | 17,165 | | 17,165 | | | | | | 17,165 | | |

(*) Voir Litt^a P^bis aux notes imprimées à la fin du tableau.

# COMMERCE DE LA BELGIQUE AVEC LES PAYS ÉTRANGERS.

## Importations. (ÉTAT DE DÉVELOPPEMENT.) Année 1839.

| DÉSIGNATION DES MARCHANDISES. | TAUX MOYEN D'ÉVALUATION. | UNITÉS. | PAYS DE PROVENANCE. | MARCHANDISES — EN ENTREPÔT AU 1er JANVIER 1839. Quantités. | Valeurs. | ENTRÉES : PAR TERRE, RIVIÈRES OU CANAUX. Quantités. | Valeurs. | PAR MER ET PAR NAVIRES BELGES. Quantités. | Valeurs. | PAR MER ET PAR NAVIRES ÉTRANGERS. Quantités. | Valeurs. | TOTAL DES ENTRÉES PAR MER. Quantités. | Valeurs. | TOTAL DES ENTRÉES. Quantités. | Valeurs. | TOTAL GÉNÉRAL. Quantités. | Valeurs. | RÉPARTITION DES MARCHANDISES : MISES EN CONSOMMATION. Quantités. | Valeurs. | SORTIES EN TRANSIT. Quantités. | Valeurs. | EN ENTREPÔT AU 31 DÉCEMBRE 1839. Quantités. | Valeurs. | TOTAL GÉNÉRAL. Quantités. | Valeurs. | TARIF DES DOUANES AU 1er MAI 1841. DROITS D'ENTRÉE EN PRINCIPAL. | UNITÉS DES DROITS. |
|---|---|---|---|---|---|---|---|---|---|---|---|---|---|---|---|---|---|---|---|---|---|---|---|---|---|---|---|---|---|
| | Fr. c. | | | | Francs. | | Francs. | | Francs. | | Francs. | | Francs. | | Francs. | | Francs. | | Francs. | | Francs. | | Francs. | | Francs. | Fr. c. | |
| PAPIER de toute espèce, blanc ou gris; papier bleu à l'usage des raffineries de sucre, ainsi que registres en papier blanc ou rayé. (Cet article comprend aussi les imprimés pour lettres de change, connaissements et autres documents semblables) | | lavaleur, | France | | | | 153,313 | | | | 10,580 | | 10,580 | | 163,893 | | 163,893 | | 149,226 | | 14,667 | | | | 163,893 | | |
| | | | Pays-Bas | | | | 34,750 | | 445 | | 1,150 | | 1,595 | | 36,345 | | 36,345 | | 18,767 | | 17,578 | | | | 36,345 | | |
| | | | Prusse | | 754 | | 36,868 | | | | | | | | 36,868 | | 37,602 | | 24,438 | | 12,630 | | 534 | | 37,602 | | |
| | | | Villes Anséat. | | | | | | 130 | | | | 130 | | 130 | | 130 | | 130 | | | | | | 130 | 15. 00. 00 | par 100 francs. |
| | | | Deux-Siciles | | | | | | 150 | | 350 | | 500 | | 500 | | 500 | | 500 | | | | | | 500 | | |
| | | | Angleterre | | | | | | 6,512 | | 3,225 | | 9,737 | | 9,737 | | 9,737 | | 8,737 | | 1,000 | | | | 9,737 | | |
| | | | Turquie | | | | | | 100 | | | | 100 | | 100 | | 100 | | 100 | | | | | | 100 | | |
| | | | TOTAUX | | 754 | | 224,931 | | 7,337 | | 15,305 | | 22,642 | | 247,573 | | 248,307 | | 201,898 | | 45,875 | | 534 | | 248,307 | | |
| — à meubler | | idem. | France | | | | 119,605 | | | | 875 | | 875 | | 120,480 | | 120,480 | | 112,353 | | 8,127 | | | | 120,480 | | |
| | | | Pays-Bas | | | | 45,377 | | | | 5 | | 5 | | 45,382 | | 45,382 | | 13,655 | | 31,727 | | | | 45,382 | | |
| | | | Prusse | | | | 4,517 | | | | | | | | 4,517 | | 4,517 | | | | 4,517 | | | | 4,517 | 10. 00. 00 | idem. |
| | | | Villes Anséat. | | | | | | 50 | | | | 50 | | 50 | | 50 | | 50 | | | | | | 50 | | |
| | | | Angleterre | | | | | | 10 | | | | 10 | | 10 | | 10 | | 10 | | | | | | 10 | | |
| | | | TOTAUX | | | | 169,499 | | 60 | | 880 | | 940 | | 170,439 | | 170,439 | | 126,068 | | 44,371 | | | | 170,439 | | |
| — de musique, carton, papier destiné à la fabrication des cartes à jouer, papier coloré et maculature. (Cet article comprend aussi le papier maroquiné) | | idem. | France | | 43 | | 14,978 | | | | 455 | | 455 | | 15,433 | | 15,476 | | 12,367 | | 3,109 | | | | 15,476 | | |
| | | | Pays-Bas | | | | 12,092 | | | | | | | | 12,092 | | 12,092 | | 8,587 | | 3,505 | | | | 12,092 | | |
| | | | Prusse | | 1,087 | | 12,547 | | | | | | | | 12,547 | | 13,634 | | 10,057 | | 3,577 | | | | 13,634 | 3. 00. 00 | idem. |
| | | | Angleterre | | | | | | 324 | | 403 | | 727 | | 727 | | 727 | | 727 | | | | | | 727 | | |
| | | | TOTAUX | | 1,130 | | 39,617 | | 324 | | 858 | | 1,182 | | 40,799 | | 41,929 | | 31,738 | | 10,191 | | | | 41,929 | | |
| — portant les noms ou les marques caractéristiques des papeteries de la Belgique | | idem. | | | | | | | | | | | | | | | | | | | | | | | | prohibé. | |
| — vieux, mis au rebut et rognures de papier. | 0. 20 | le kilog. | France | | | 225 | 45 | | | | | | | 225 | 45 | 225 | 45 | 225 | 45 | | | | | 225 | 45 | | |
| | | | Pays-Bas | | | 3,992 | 798 | | | | | | | 3,992 | 798 | 3,992 | 798 | 3,992 | 798 | | | | | 3,992 | 798 | «. 10. 60 | par 100 kilog. |
| | | | TOTAUX | | | 4,215 | 843 | | | | | | | 4,215 | 843 | 4,215 | 843 | 4,215 | 843 | | | | | 4,215 | 843 | | |
| PARAPLUIES et PARASOLS | | lavaleur, | France | | | | 28,770 | | | | 585 | | 585 | | 29,355 | | 29,355 | | 25,500 | | 3,855 | | | | 29,355 | | |
| | | | Pays-Bas | | | | 385 | | | | | | | | 385 | | 385 | | 385 | | | | | | 385 | | |
| | | | Prusse | | | | 1,489 | | | | | | | | 1,489 | | 1,489 | | 1,469 | | 20 | | | | 1,489 | | |
| | | | Angleterre | | | | | | 904 | | | | 904 | | 904 | | 904 | | 904 | | | | | | 904 | 6. 00. 00 | par 100 francs. |
| | | | TOTAUX | | | | 30,644 | | 904 | | 585 | | 1,489 | | 32,133 | | 32,133 | | 28,258 | | 3,875 | | | | 32,133 | | |
| PARCHEMIN | | idem. | France | | | | 9,514 | | | | | | | | 9,514 | | 9,514 | | 9,514 | | | | | | 9,514 | | |
| | | | Pays-Bas | | | | 100 | | | | | | | | 100 | | 100 | | 100 | | | | | | 100 | | |
| | | | Prusse | | | | 180 | | | | | | | | 180 | | 180 | | 180 | | | | | | 180 | 6. 00. 00 | idem. |
| | | | TOTAUX | | | | 9,794 | | | | | | | | 9,794 | | 9,794 | | 9,794 | | | | | | 9,794 | | |
| — (rognures de) | | idem. | France | | | | 6 | | | | | | | | 6 | | 6 | | 6 | | | | | | 6 | «. 50. 00 | idem. |
| PARFUMERIE. (Cet article comprend aussi l'eau-de-Cologne, l'eau de fleur d'orange, l'huile et l'essence de roses, l'huile de Macassar et les huiles de senteur et autres, importées par terre ou en quantités moindres que 10 kilog. dans de certaines bouteilles ou fioles de parfumeurs, ou de toute autre manière analogue, ainsi que les huiles qui, sans apprêt ou mélange ultérieur, sont évidemment destinées à être employées comme parfumerie) | | idem. | France | | 1,600 | | 95,842 | | 223 | | 4,044 | | 4,267 | | 100,109 | | 101,709 | | 96,584 | | 3,525 | | 1,600 | | 101,709 | | |
| | | | Pays-Bas | | | | 3,619 | | 2,620 | | 825 | | 3,445 | | 7,064 | | 7,064 | | 1,138 | | 5,926 | | | | 7,064 | | |
| | | | Prusse | | | | 66,981 | | | | | | | | 66,981 | | 66,981 | | 48,319 | | 18,112 | | 550 | | 66,981 | 6. 00. 00 | idem. (*) |
| | | | Villes Anséat. | | | | | | 502 | | | | 502 | | 502 | | 502 | | 222 | | 280 | | | | 502 | | |
| | | | Russie | | | | | | 90 | | | | 90 | | 90 | | 90 | | | | | | | | 90 | | |
| | | | Angleterre | | 250 | | | | 2,450 | | 1,328 | | 3,778 | | 3,778 | | 4,028 | | 3,726 | | 52 | | 250 | | 4,028 | | |
| | | | TOTAUX | | 1,850 | | 166,442 | | 5,885 | | 6,197 | | 12,082 | | 178,524 | | 180,374 | | 150,079 | | 27,895 | | 2,400 | | 180,374 | | |
| PASSEMENTERIE, comme franges, cordons, galons, aiguillettes, lacets, etc. (Cet article comprend aussi les glands et houppes) | | idem. | France | | | | 314,664 | | | | | | | | 314,664 | | 314,664 | | 293,464 | | 21,200 | | | | 314,664 | | |
| | | | Pays-Bas | | 70 | | 2,822 | | | | | | | | 2,822 | | 2,892 | | 1,919 | | 973 | | | | 2,892 | | |
| | | | Prusse | | | | 52,778 | | | | | | | | 52,778 | | 52,778 | | 50,934 | | 1,844 | | | | 52,778 | 6. 00. 00 | idem. |
| | | | Angleterre | | | | | | 1,803 | | 811 | | 2,614 | | 2,614 | | 2,614 | | 2,614 | | | | | | 2,614 | | |
| | | | TOTAUX | | 70 | | 370,264 | | 1,803 | | 811 | | 2,614 | | 372,878 | | 372,948 | | 348,931 | | 24,017 | | | | 372,948 | | |
| PASTEL | 1. 00 | le kilog. | France | | | 3,801 | 3,801 | | | 5,035 | 5,035 | 5,035 | 5,035 | 8,836 | 8,836 | 8,836 | 8,836 | 8,836 | 8,836 | | | | | 8,836 | 8,836 | | |
| | | | Pays-Bas | | | 300 | 300 | | | | | | | 300 | 300 | 300 | 300 | 300 | 300 | | | | | 300 | 300 | «. 53. 00 | par 100 kilog. |
| | | | Prusse | | | 9,426 | 9,426 | | | 510 | 510 | 510 | 510 | 9,936 | 9,936 | 9,936 | 9,936 | 9,485 | 9,485 | 451 | 451 | | | 9,936 | 9,936 | | |
| | | | TOTAUX | | | 13,527 | 13,527 | | | 5,545 | 5,545 | 5,545 | 5,545 | 19,072 | 19,072 | 19,072 | 19,072 | 18,621 | 18,621 | 451 | 451 | | | 19,072 | 19,072 | | |
| PELLETERIES, non apprêtées. (Cet article comprend aussi les peaux de renards, de loutres, de martres, de chats, de blaireaux et de fouines) | | lavaleur, | France | | | | 2,651 | | | | | | | | 2,651 | | 2,651 | | 2,651 | | | | | | 2,651 | | |
| | | | Pays-Bas | | | | 956 | | | | | | | | 956 | | 956 | | 556 | | 400 | | | | 956 | | |
| | | | Prusse | | | | 11,962 | | | | | | | | 11,962 | | 11,962 | | 11,652 | | 310 | | | | 11,962 | | |
| | | | Villes Anséat. | | | | | | 300 | | | | 300 | | 300 | | 300 | | | | 300 | | | | 300 | | |
| | | | Russie | | | | | | 1,000 | | | | 1,000 | | 1,000 | | 1,000 | | 1,000 | | | | | | 1,000 | 1. 00. 00 | par 100 francs |
| | | | Suède et Norw. | | | | | | | | 30 | | 30 | | 30 | | 30 | | 30 | | | | | | 30 | | |
| | | | Angleterre | | | | | | | | 41,150 | | 41,150 | | 41,150 | | 41,150 | | 12,140 | | 29,010 | | | | 41,150 | | |
| | | | Brésil | | | | | | | | 40 | | 40 | | 40 | | 40 | | | | 40 | | | | 40 | | |
| | | | Rio de la Plata | | | | | | | | 25 | | 25 | | 25 | | 25 | | 25 | | | | | | 25 | | |
| | | | TOTAUX | | | | 15,569 | | 1,300 | | 41,245 | | 42,545 | | 58,114 | | 58,114 | | 28,054 | | 30,060 | | | | 58,114 | | |
| — apprêtées | | idem. | France | | | | 26,660 | | | | | | | | 26,660 | | 26,660 | | 26,255 | | 405 | | | | 26,660 | | |
| | | | Pays-Bas | | | | 6,668 | | | | | | | | 6,668 | | 6,668 | | 6,308 | | 360 | | | | 6,668 | | |
| | | | Prusse | | | | 25,234 | | | | | | | | 25,234 | | 25,234 | | 22,785 | | 2,449 | | | | 25,234 | | |
| | | | Russie | | | | | | | | 300 | | 300 | | 300 | | 300 | | 150 | | 150 | | | | 300 | 6. 00. 00 | idem. |
| | | | Angleterre | | | | | | 10,278 | | 6,915 | | 17,193 | | 17,193 | | 17,193 | | 12,093 | | 5,100 | | | | 17,193 | | |
| | | | Portugal | | | | | | 100 | | | | 100 | | 100 | | 100 | | 50 | | | | 50 | | 100 | | |
| | | | TOTAUX | | | | 58,962 | | 10,378 | | 7,215 | | 17,593 | | 76,155 | | 76,155 | | 67,641 | | 8,464 | | 50 | | 76,155 | | |

(*) Voir Litt$^{a}$ $Q^{bis}$ aux notes imprimées à la fin du tableau.

# COMMERCE DE LA BELGIQUE AVEC LES PAYS ÉTRANGERS.

## Importations. (ÉTAT DE DÉVELOPPEMENT.) Année 1839.

| DÉSIGNATION DES MARCHANDISES. | TAUX MOYEN D'ÉVALUATION. | UNITÉS. | PAYS DE PROVENANCE. | MARCHANDISES — EN ENTREPÔT AU 1er JANVIER 1839 — Quantités. | Valeurs. | ENTRÉES : PAR TERRE, RIVIÈRES OU CANAUX — Quantités. | Valeurs. | PAR MER ET PAR NAVIRES BELGES — Quantités. | Valeurs. | PAR MER ET PAR NAVIRES ÉTRANGERS — Quantités. | Valeurs. | TOTAL DES ENTRÉES PAR MER — Quantités. | Valeurs. | TOTAL DES ENTRÉES. — Quantités. | Valeurs. | TOTAL GÉNÉRAL. — Quantités. | Valeurs. | RÉPARTITION DES MARCHANDISES : MISES EN CONSOMMATION. — Quantités. | Valeurs. | SORTIES EN TRANSIT. — Quantités. | Valeurs. | EN ENTREPÔT AU 31 DÉCEMBRE 1839. — Quantités. | Valeurs. | TOTAL GÉNÉRAL. — Quantités. | Valeurs. | TARIF DES DOUANES AU 1er MAI 1841. DROITS D'ENTRÉE EN PRINCIPAL. | UNITÉS DES DROITS. |
|---|---|---|---|---|---|---|---|---|---|---|---|---|---|---|---|---|---|---|---|---|---|---|---|---|---|---|---|---|---|
| | Fr. c. | | | | Francs. | | Francs. | | Francs. | | Francs. | | Francs. | | Francs. | | Francs. | | Francs. | | Francs. | | Francs. | | Francs. | | Fr. c. 100es. | |
| **PIERRES** dures et non cuites, telles que pierres plates pour les tombes et seuils, marbre en bloc, pierres à carreler, etc. (Cet article comprend aussi l'albâtre) | | la valeur. | France | | 62 | | 48,068 | | 13,500 | | 12,674 | | 26,174 | | 74,242 | | 74,304 | | 68,116 | | 1,180 | | 5,008 | | 74,304 | | |
| | | | Pays-Bas | | | | 17,576 | | | | | | | | 17,576 | | 17,576 | | 14,185 | | 3,391 | | | | 17,576 | | |
| | | | Prusse | | | | 5,970 | | | | | | | | 5,970 | | 5,970 | | 5,970 | | | | | | 5,970 | | |
| | | | Toscane | | 120 | | | | 12,050 | | 48,050 | | 60,100 | | 60,100 | | 60,220 | | 60,100 | | | | 120 | | 60,220 | 6. 00. 00 | par 100 francs. |
| | | | Deux-Siciles | | | | | | 1,200 | | | | 1,200 | | 1,200 | | 1,200 | | 1,200 | | | | | | 1,200 | | |
| | | | Russie | | | | | | | | 700 | | 700 | | 700 | | 700 | | | | 700 | | | | 700 | | |
| | | | Angleterre | | | | | | 1,700 | | 250 | | 1,950 | | 1,950 | | 1,950 | | 1,950 | | | | | | 1,950 | | |
| | | | TOTAUX | | 182 | | 71,614 | | 28,450 | | 61,674 | | 90,124 | | 161,738 | | 161,920 | | 151,521 | | 5,271 | | 5,128 | | 161,920 | | |
| — à repasser et à aiguiser | | idem. | France | | | | 2,190 | | | | | | | | 2,190 | | 2,190 | | 2,190 | | | | | | 2,190 | | |
| | | | Pays-Bas | | | | 2,722 | | | | | | | | 2,722 | | 2,722 | | 2,160 | | 562 | | | | 2,722 | | |
| | | | Prusse | | | | 7,167 | | | | | | | | 7,167 | | 7,167 | | 6,723 | | 444 | | | | 7,167 | 3. 00. 00 | idem. |
| | | | Russie | | | | | | | | 130 | | 130 | | 130 | | 130 | | 130 | | | | | | 130 | | |
| | | | Angleterre | | | | | | 4,985 | | 8,455 | | 13,440 | | 13,440 | | 13,440 | | 13,440 | | | | | | 13,440 | | |
| | | | TOTAUX | | | | 12,079 | | 4,985 | | 8,585 | | 13,570 | | 25,649 | | 25,649 | | 24,645 | | 1,006 | | | | 25,649 | | |
| — marbre poli ou sculpté | | idem. | France | | | | 5,807 | | | | | | | | 5,807 | | 5,807 | | 5,747 | | 60 | | | | 5,807 | | |
| | | | Pays-Bas | | 1,000 | | 1,297 | | 604 | | 540 | | 1,144 | | 2,441 | | 3,441 | | 1,514 | | 927 | | 1,000 | | 3,441 | | |
| | | | Prusse | | | | 148 | | | | | | | | 148 | | 148 | | 148 | | | | | | 148 | | |
| | | | Toscane | | 400 | | | | | | 21,438 | | 21,438 | | 21,438 | | 21,838 | | 21,838 | | | | | | 21,838 | 6. 00. 00 | idem. |
| | | | Russie | | | | | | | | 600 | | 600 | | 600 | | 600 | | 600 | | | | | | 600 | | |
| | | | Angleterre | | | | | | 20 | | 20 | | 40 | | 40 | | 40 | | 40 | | | | | | 40 | | |
| | | | États-Unis | | | | | | 30 | | | | 30 | | 30 | | 30 | | 30 | | | | | | 30 | | |
| | | | TOTAUX | | 1,400 | | 7,252 | | 654 | | 22,598 | | 23,252 | | 30,504 | | 31,904 | | 29,917 | | 987 | | 1,000 | | 31,904 | | |
| — marbre en statues. (Cet article comprend aussi les bustes en marbre) | | idem. | France | | | | 1,250 | | | | | | | | 1,250 | | 1,250 | | 1,250 | | | | | | 1,250 | libre. | |
| | | | Toscane | | 5,000 | | | | | | | | | | | | 5,000 | | 5,000 | | | | | | 5,000 | | |
| | | | TOTAUX | | 5,000 | | 1,250 | | | | | | | | 1,250 | | 6,250 | | 6,250 | | | | | | 6,250 | | |
| — ardoises pour toitures | 0. 04 | la pièce. | France | 1,014,680 | 40,587 | 10,972,694 | 438,908 | | | | | | | 10,972,694 | 438,908 | 11,987,374 | 479,495 | 8,958,252 | 358,330 | 2,607,122 | 104,285 | 422,000 | 16,880 | 11,987,374 | 479,495 | | |
| | | | Pays-Bas | | | 399,350 | 15,974 | | | | | | | 399,350 | 15,974 | 399,350 | 15,974 | 58,350 | 2,334 | 341,000 | 13,640 | | | 399,350 | 15,974 | | |
| | | | Prusse | | | 50,275 | 2,011 | | | | | | | 50,275 | 2,011 | 50,275 | 2,011 | 50,275 | 2,011 | | | | | 50,275 | 2,011 | 5. 00. 00 | par 1,000 pièces |
| | | | Angleterre | | | | | | | 886,400 | 35,456 | 886,400 | 35,456 | 886,400 | 35,456 | 886,400 | 35,456 | 886,400 | 35,456 | | | | | 886,400 | 35,456 | | |
| | | | TOTAUX | 1,014,680 | 40,587 | 11,422,319 | 456,893 | | | 886,400 | 35,456 | 886,400 | 35,456 | 12,308,719 | 492,349 | 13,323,399 | 532,936 | 9,953,277 | 398,131 | 2,948,122 | 117,925 | 422,000 | 16,880 | 13,323,399 | 532,936 | | |
| — de tuf ou à terras, non moulues | 0. 10 | le kilog. | Pays-Bas | | | 1,084,333 | 108,433 | 286,000 | 28,600 | 339,800 | 33,980 | 625,800 | 62,580 | 1,710,133 | 171,013 | 1,710,133 | 171,013 | 1,670,123 | 167,012 | 40,010 | 4,001 | | | 1,710,133 | 171,013 | | |
| | | | Prusse | | | 71,700 | 7,170 | | | | | | | 71,700 | 7,170 | 71,700 | 7,170 | 71,700 | 7,170 | | | | | 71,700 | 7,170 | «. 10. 60 | par 100 kilog. |
| | | | TOTAUX | | | 1,156,033 | 115,603 | 286,000 | 28,600 | 339,800 | 33,980 | 625,800 | 62,580 | 1,781,833 | 178,183 | 1,781,833 | 178,183 | 1,741,823 | 174,182 | 40,010 | 4,001 | | | 1,781,833 | 178,183 | | |
| — id. moulues, broyées ou battues, dites pierres fines à terras ou à ciment | 0. 11 | idem. | France | | | 1,405 | 155 | | | | | | | 1,405 | 155 | 1,405 | 155 | 1,405 | 155 | | | | | 1,405 | 155 | | |
| | | | Pays-Bas | | | 40,086 | 4,409 | | | | | | | 40,086 | 4,409 | 40,086 | 4,409 | 2,526 | 277 | 37,560 | 4,132 | | | 40,086 | 4,409 | | |
| | | | Prusse | | | 1,265 | 139 | | | | | | | 1,265 | 139 | 1,265 | 139 | 1,265 | 139 | | | | | 1,265 | 139 | 3. 18. 00 | idem. |
| | | | Angleterre | | | | | 4,635 | 510 | 8,160 | 898 | 12,795 | 1,408 | 12,795 | 1,408 | 12,795 | 1,408 | 12,795 | 1,408 | | | | | 12,795 | 1,408 | | |
| | | | TOTAUX | | | 42,756 | 4,703 | 4,635 | 510 | 8,160 | 898 | 12,795 | 1,408 | 55,551 | 6,111 | 55,551 | 6,111 | 17,991 | 1,979 | 37,560 | 4,132 | | | 55,551 | 6,111 | | |
| — marnes ou pierres à chaux, blanches ou bleues | | la valeur. | France | | | | 126,816 | | | | | | | | 126,816 | | 126,816 | | 126,816 | | | | | | 126,816 | «. 50. 00 | par 100 francs. |
| — à feu et chiques | | idem. | France | | | | 815 | | | | | | | | 815 | | 815 | | 715 | | 100 | | | | 815 | | |
| | | | Pays-Bas | | | | 1,159 | | | | 4,105 | | 4,105 | | 5,264 | | 5,264 | | 5,243 | | 21 | | | | 5,264 | 3. 00. 00 | idem. |
| | | | Prusse | | | | 2,970 | | | | | | | | 2,970 | | 2,970 | | 2,944 | | 26 | | | | 2,970 | | |
| | | | TOTAUX | | | | 4,944 | | | | 4,105 | | 4,105 | | 9,049 | | 9,049 | | 8,902 | | 147 | | | | 9,049 | | |
| — meules | | idem. | France | | | | 62,976 | | | | | | | | 62,976 | | 62,976 | | 62,976 | | | | | | 62,976 | | |
| | | | Pays-Bas | | | | 32,154 | | 1,124 | | 10,623 | | 11,747 | | 43,901 | | 43,901 | | 43,901 | | | | | | 43,901 | | |
| | | | Prusse | | 720 | | 5,601 | | | | | | | | 5,601 | | 6,321 | | 6,321 | | | | | | 6,321 | 1. 00. 00 | idem. |
| | | | Angleterre | | | | | | 1,765 | | 1,000 | | 2,765 | | 2,765 | | 2,765 | | 2,765 | | | | | | 2,765 | | |
| | | | TOTAUX | | 720 | | 100,731 | | 2,889 | | 11,623 | | 14,512 | | 115,243 | | 115,963 | | 115,963 | | | | | | 115,963 | | |
| — à diguer | | idem. | Pays-Bas | | | | 240 | | | | | | | | 240 | | 240 | | 240 | | | | | | 240 | «. 50. 00 | idem. |
| — gemmes et pierres précieuses. (Cet article comprend les agathes, améthystes, aventurines, chrysolites et chrysopraces, coraux dits bloedkoralen, cornalines, diamants, émeraudes, grenats, hyacinthes, kerngorn ou topazes d'Écosse, lapis-lazuli, onyx et sardonix, opales, perles fines, pierres d'amazone, pierres de Labrador, rubis, saphirs, topazes, turquoises, jaspes, etc.) | | idem. | France | | | | 234,902 | | | | | | | | 234,902 | | 234,902 | | 234,902 | | | | | | 234,902 | | |
| | | | Pays-Bas | | | | 162,000 | | | | | | | | 162,000 | | 162,000 | | 162,000 | | | | | | 162,000 | | |
| | | | Prusse | | | | 13,285 | | | | | | | | 13,285 | | 13,285 | | 13,100 | | 185 | | | | 13,285 | libre. | |
| | | | Angleterre | | | | | | 150 | | | | 150 | | 150 | | 150 | | 150 | | | | | | 150 | | |
| | | | TOTAUX | | | | 410,187 | | 150 | | | | 150 | | 410,337 | | 410,337 | | 410,152 | | 185 | | | | 410,337 | | |
| **PIMENT** de la Jamaïque | 1. 30 | le kilog. | Pays-Bas | | | 267 | 347 | | | | | | | 267 | 347 | 267 | 347 | 45 | 59 | 222 | 288 | | | 267 | 347 | | |
| | | | Angleterre | 5,460 | 7,098 | | | 4,324 | 5,621 | 9,392 | 12,210 | 13,716 | 17,831 | 13,716 | 17,831 | 19,176 | 24,929 | 13,362 | 17,371 | | | 5,814 | 7,558 | 19,176 | 24,929 | | |
| | | | États-Unis | 12,968 | 16,858 | | | 10,981 | 14,276 | 15,415 | 20,039 | 26,396 | 34,315 | 26,396 | 34,315 | 39,364 | 51,173 | 7,135 | 9,275 | 1,356 | 1,763 | 30,873 | 40,135 | 39,364 | 51,173 | | |
| | | | TOTAUX | 18,428 | 23,956 | 267 | 347 | 15,305 | 19,897 | 24,807 | 32,249 | 40,112 | 52,146 | 40,379 | 52,493 | 58,807 | 76,449 | 20,542 | 26,705 | 1,578 | 2,051 | 36,687 | 47,693 | 58,807 | 76,449 | 10. 00. 00 | par 100 kilog |
| — d'Espagne | 1. 16 | idem. | . . . . . | | | | | | | | | | | | | | | | | | | | | | | | |
| **PLOMB**, brut en bloc ou en saumon, et le vieux plomb | 0. 34 | idem. | France | | | 89 | 30 | 14,850 | 5,049 | 222,354 | 75,600 | 237,204 | 80,649 | 237,293 | 80,679 | 237,293 | 80,679 | 213,579 | 72,616 | 23,714 | 8,063 | | | 237,293 | 80,679 | | |
| | | | Pays-Bas | | | 31,361 | 10,663 | | | | | | | 31,361 | 10,663 | 31,361 | 10,663 | 243 | 83 | 31,118 | 10,580 | | | 31,361 | 10,663 | | |
| | | | Prusse | | | 18,349 | 6,239 | | | | | | | 18,349 | 6,239 | 18,349 | 6,239 | 18,349 | 6,239 | | | | | 18,349 | 6,239 | «. 53. 00 | idem. |
| | | | Villes Anséat | | | | | 6,600 | 2,244 | 30,000 | 10,200 | 36,600 | 12,444 | 36,600 | 12,444 | 36,600 | 12,444 | 36,600 | 12,444 | | | | | 36,600 | 12,444 | | |
| | | | Angleterre | | | | | 237,081 | 80,608 | 404,324 | 137,470 | 641,405 | 218,078 | 641,405 | 218,078 | 641,405 | 218,078 | 541,405 | 184,078 | 3,330 | 1,132 | 96,670 | 32,868 | 641,405 | 218,078 | | |
| | | | Espagne | | | | | 109,553 | 37,248 | 1,700,610 | 578,207 | 1,810,163 | 615,455 | 1,810,163 | 615,455 | 1,810,163 | 615,455 | 1,810,163 | 615,455 | | | | | 1,810,163 | 615,455 | | |
| | | | TOTAUX | | | 49,799 | 16,932 | 368,084 | 125,149 | 2,357,288 | 801,477 | 2,725,372 | 926,626 | 2,775,171 | 943,558 | 2,775,171 | 943,558 | 2,620,339 | 890,915 | 58,162 | 19,775 | 96,670 | 32,868 | 2,775,171 | 943,558 | | |

# COMMERCE DE LA BELGIQUE AVEC LES PAYS ÉTRANGERS.

## Importations. (ETAT DE DÉVELOPPEMENT.) Année 1839.

| DÉSIGNATION DES MARCHANDISES. | TAUX MOYEN D'ÉVALUATION. | UNITÉS. | PAYS DE PROVENANCE. | MARCHANDISES — EN ENTREPÔT AU 1er JANVIER 1839 — Quantités. | Valeurs. | ENTRÉES : PAR TERRE, RIVIÈRES OU CANAUX — Quantités. | Valeurs. | PAR MER ET PAR NAVIRES BELGES — Quantités. | Valeurs. | PAR MER ET PAR NAVIRES ÉTRANGERS — Quantités. | Valeurs. | TOTAL DES ENTRÉES PAR MER — Quantités. | Valeurs. | TOTAL DES ENTRÉES — Quantités. | Valeurs. | TOTAL GÉNÉRAL — Quantités. | Valeurs. | RÉPARTITION DES MARCHANDISES : MISES EN CONSOMMATION — Quantités. | Valeurs. | SORTIES EN TRANSIT — Quantités. | Valeurs. | EN ENTREPÔT AU 31 DÉCEMBRE 1839 — Quantités. | Valeurs. | TOTAL GÉNÉRAL — Quantités. | Valeurs. | TARIF DES DOUANES AU 1er MAI 1841 — DROITS D'ENTRÉE EN PRINCIPAL. | UNITÉS DES DROITS. |
|---|---|---|---|---|---|---|---|---|---|---|---|---|---|---|---|---|---|---|---|---|---|---|---|---|---|---|---|---|---|
| | | | | | Francs. | | Francs. | | Francs. | | Francs. | | Francs. | | Francs. | | Francs. | | Francs. | | Francs. | | Francs. | | Francs. | | Francs. | Fr. c. | |
| **PLOMB** : (CONTINUATION.) | Fr. c. | | | | | | | | | | | | | | | | | | | | | | | | | | |
| — laminé ou ouvré de toute autre manière, et le plomb en grenaille | 0. 45 | le kilog. | France | | | 1,300 | 585 | | | | | | | 1,300 | 585 | 1,300 | 585 | 1,276 | 574 | 24 | 11 | | | 1,300 | 585 | 4. 98. 20 | par 100 kilog. |
| | | | Pays-Bas | | | 1,443 | 649 | | | | | | | 1,443 | 649 | 1,443 | 649 | 1,437 | 646 | 6 | 3 | | | 1,443 | 649 | | |
| | | | Prusse | | | 1,035 | 466 | | | | | | | 1,035 | 466 | 1,035 | 466 | 706 | 318 | 329 | 148 | | | 1,035 | 466 | | |
| | | | Angleterre | | | | | 4,745 | 2,136 | 2,410 | 1,084 | 7,155 | 3,220 | 7,155 | 3,220 | 7,155 | 3,220 | 7,155 | 3,220 | | | | | 7,155 | 3,220 | | |
| | | | TOTAUX | | | 3,778 | 1,700 | 4,745 | 2,136 | 2,410 | 1,084 | 7,155 | 3,220 | 10,933 | 4,920 | 10,933 | 4,920 | 10,574 | 4,758 | 359 | 162 | | | 10,933 | 4,920 | | |
| **PLUMES** à écrire, brutes | 0. 01 | la pièce. | France | | | | | | | | | | | 180,300 | 1,803 | 180,300 | 1,803 | 130,300 | 1,303 | 50,000 | 500 | | | 180,300 | 1,803 | | |
| | | | Pays-Bas | | | | | | | 175,000 | 1,750 | 175,000 | 1,750 | 608,000 | 6,080 | 608,000 | 6,080 | 222,000 | 2,220 | 386,000 | 3,860 | | | 608,000 | 6,080 | | |
| | | | Prusse | 145 000 | 1,450 | 28,154,900 | 281,549 | | | | | 28,154,900 | 281,549 | 28,299,900 | 282,999 | 28,299,900 | 282,999 | 25,386,900 | 253,869 | 2,913,000 | 29,130 | | | 28,299,900 | 282,999 | a. 10. 60 | par 1,000 pièces. |
| | | | Villes Anséat | | | | | 1,353,000 | 13,530 | 350,000 | 3,500 | 1,703,000 | 17,030 | 1,703,000 | 17,030 | 1,703,000 | 17,030 | 1,703,000 | 17,030 | | | | | 1,703,000 | 17,030 | | |
| | | | Russie | 6,291,000 | 62,910 | | | 850,000 | 8,500 | 10,997,000 | 109,970 | 11,847,000 | 118,470 | 11,847,000 | 118,470 | 18,138,000 | 181,380 | 4,159,000 | 41,590 | 11,773,000 | 117,730 | 2,206,000 | 22,060 | 18,138,000 | 181,380 | | |
| | | | Angleterre | | | | | 320,000 | 3,200 | | | 320,000 | 3,200 | 320,000 | 3,200 | 320,000 | 3,200 | 200,000 | 2,000 | 120,000 | 1,200 | | | 320,000 | 3,200 | | |
| | | | TOTAUX | 6,436,000 | 64,360 | 28,768,200 | 287,682 | 2,523,000 | 25,230 | 11,522,000 | 115,220 | 14,045,000 | 140,450 | 42,813,200 | 428,132 | 49,249,200 | 492,492 | 31,801,200 | 318,012 | 15,242,000 | 152,420 | 2,206,000 | 22,060 | 49,249,200 | 492,492 | | |
| — à écrire, apprêtées | 0. 02 | idem. | France | | | 29,700 | 594 | | | 8,000 | 160 | 8,000 | 160 | 37,700 | 754 | 37,700 | 754 | 29,700 | 594 | 8,000 | 160 | | | 37,700 | 754 | 1. 69. 60 | idem. |
| | | | Pays-Bas | | | 710,975 | 14,219 | | | | | | | 710,975 | 14,219 | 710,975 | 14,219 | 141,375 | 2,827 | 569,600 | 11,392 | | | 710,975 | 14,219 | | |
| | | | Prusse | | | 76,950 | 1,539 | | | | | | | 76,950 | 1,539 | 76,950 | 1,539 | 76,950 | 1,539 | | | | | 76,950 | 1,539 | | |
| | | | Villes Anséat | | | | | | | 3,000 | 60 | 3,000 | 60 | 3,000 | 60 | 3,000 | 60 | 3,000 | 60 | | | | | 3,000 | 60 | | |
| | | | Angleterre | | | | | 1,500 | 30 | | | 1,500 | 30 | 1,500 | 30 | 1,500 | 30 | 1,500 | 30 | | | | | 1,500 | 30 | | |
| | | | TOTAUX | | | 817,625 | 16,352 | 1,500 | 30 | 11,000 | 220 | 12,500 | 250 | 830,125 | 16,602 | 830,125 | 16,602 | 252,525 | 5,050 | 577,600 | 11,552 | | | 830,125 | 16,602 | | |
| — de lit et autres, à l'exception des plumets et panaches | 5. 00 | le kilog. | France | | | 1,738 | 8,690 | | | | | | | 1,738 | 8,690 | 1,738 | 8,690 | 1,738 | 8,690 | | | | | 1,738 | 8,690 | 4. 24. 00 | par 100 kilog. |
| | | | Pays-Bas | | | 4,090 | 20,450 | | | | | | | 4,090 | 20,450 | 4,090 | 20,450 | 4,090 | 20,450 | | | | | 4,090 | 20,450 | | |
| | | | Prusse | | | 20,172 | 100,860 | | | 1,108 | 5,540 | 1,108 | 5,540 | 21,280 | 106,400 | 21,280 | 106,400 | 20,890 | 104,450 | 390 | 1,950 | | | 21,280 | 106,400 | | |
| | | | Villes Anséat | | | | | 661 | 3,305 | | | 661 | 3,305 | 661 | 3,305 | 661 | 3,305 | 661 | 3,305 | | | | | 661 | 3,305 | | |
| | | | Russie | | | | | | | 112 | 560 | 112 | 560 | 112 | 560 | 112 | 560 | 112 | 560 | | | | | 112 | 560 | | |
| | | | Suède et Norw | | | | | | | 23 | 115 | 23 | 115 | 23 | 115 | 23 | 115 | 23 | 115 | | | | | 23 | 115 | | |
| | | | TOTAUX | | | 26,000 | 130,000 | 661 | 3,305 | 1,243 | 6,215 | 1,904 | 9,520 | 27,904 | 139,520 | 27,904 | 139,520 | 27,514 | 137,570 | 390 | 1,950 | | | 27,904 | 139,520 | | |
| **POILS** de bœufs, de vaches, de boucs et de chèvres. (Cet article comprend aussi les poils de veaux et de chevreaux, et l'étoffe appelée wollooch non manufacturée, mais composée seulement de poils de vaches non apprêtés et pressés en lambeaux) | | la valeur. | France | | | | 2,418 | | 4,700 | | | | 4,700 | | 7,118 | | 7,118 | | 7,118 | | | | | | 7,118 | 1. 00. 00 | par 100 francs. |
| | | | Pays-Bas | | | | 24,517 | | | | 4,910 | | 4,910 | | 29,427 | | 29,427 | | 28,065 | | 1,362 | | | | 29,427 | | |
| | | | Prusse | | | | 34,434 | | | | | | | | 34,434 | | 34,434 | | 34,204 | | 230 | | | | 34,434 | | |
| | | | Villes Anséat | | | | | | 3,370 | | | | 3,370 | | 3,370 | | 3,370 | | 2,420 | | 950 | | | | 3,370 | | |
| | | | Autriche | | | | | | | | 3,400 | | 3,400 | | 3,400 | | 3,400 | | | | | | 3,400 | | 3,400 | | |
| | | | Angleterre | | 15,011 | | | | 8,260 | | 35,670 | | 43,930 | | 43,930 | | 58,941 | | 37,055 | | 4,485 | | 17,401 | | 58,941 | | |
| | | | Turquie | | 10,140 | | | | | | | | | | | | 10,140 | | 560 | | 570 | | 9,010 | | 10,140 | | |
| | | | Brésil | | | | | | | | 6,000 | | 6,000 | | 6,000 | | 6,000 | | 1,850 | | 4,150 | | | | 6,000 | | |
| | | | TOTAUX | | 25,151 | | 61,369 | | 16,330 | | 49,980 | | 66,310 | | 127,679 | | 152,830 | | 111,272 | | 11,747 | | 29,811 | | 152,830 | | |
| — de lièvres et de lapins | 7. 00 | le kilog. | France | | | 61 | 427 | | | | | | | 61 | 427 | 61 | 427 | 61 | 427 | | | | | 61 | 427 | 16. 96. 00 | par 100 kilog. |
| | | | Pays-Bas | | | 36 | 252 | | | | | | | 36 | 252 | 36 | 252 | 16 | 112 | 20 | 140 | | | 36 | 252 | | |
| | | | Prusse | | | 2,236 | 15,652 | | | | | | | 2,236 | 15,652 | 2,236 | 15,652 | 2,208 | 15,456 | 28 | 196 | | | 2,236 | 15,652 | | |
| | | | TOTAUX | | | 2,333 | 16,331 | | | | | | | 2,333 | 16,331 | 2,333 | 16,331 | 2,285 | 15,995 | 48 | 336 | | | 2,333 | 16,331 | | |
| — ou soies de porcs (sans distinction) | 5. 00 | idem. | France | | | 31 | 155 | | | | | | | 31 | 155 | 31 | 155 | 31 | 155 | | | | | 31 | 155 | 4. 24. 00 | idem. |
| | | | Pays-Bas | | | 2,834 | 14,170 | | | 878 | 4,390 | 878 | 4,390 | 3,712 | 18,560 | 3,712 | 18,560 | 3,712 | 18,560 | | | | | 3,712 | 18,560 | | |
| | | | Prusse | | | 14,320 | 71,600 | | | | | | | 14,320 | 71,600 | 14,320 | 71,600 | 13,893 | 69,465 | 427 | 2,135 | | | 14,320 | 71,600 | | |
| | | | Villes Anséat | | | | | | | 2 | 10 | 2 | 10 | 2 | 10 | 2 | 10 | 2 | 10 | | | | | 2 | 10 | | |
| | | | Russie | 667 | 3,335 | | | | | 26,391 | 131,955 | 26,391 | 131,955 | 26,391 | 131,955 | 27,058 | 135,290 | 26,390 | 131,950 | 668 | 3,340 | | | 27,058 | 135,290 | | |
| | | | Angleterre | | | | | 4,157 | 20,785 | 3,392 | 16,960 | 7,549 | 37,745 | 7,549 | 37,745 | 7,549 | 37,745 | 7,549 | 37,745 | | | | | 7,549 | 37,745 | | |
| | | | TOTAUX | 667 | 3,335 | 17,185 | 85,925 | 4,157 | 20,785 | 30,663 | 153,315 | 34,820 | 174,100 | 52,005 | 260,025 | 52,672 | 263,360 | 51,577 | 257,885 | 1,095 | 5,475 | | | 52,672 | 263,360 | | |
| — de toute autre espèce. (Cet article comprend aussi les crins de chevaux) | 2. 00 | idem. | France | | | 21,589 | 43,178 | | | | | | | 21,589 | 43,178 | 21,589 | 43,178 | 21,587 | 43,174 | 2 | 4 | | | 21,589 | 43,178 | 8. 48. 00 | idem. |
| | | | Pays-Bas | | | 973 | 1,946 | 367 | 734 | 50 | 100 | 417 | 834 | 1,390 | 2,780 | 1,390 | 2,780 | 1,385 | 2,770 | 5 | 10 | | | 1,390 | 2,780 | | |
| | | | Prusse | | | 325 | 650 | | | 1,482 | 2,964 | 1,482 | 2,964 | 1,807 | 3,614 | 1,807 | 3,614 | 1,774 | 3,548 | 33 | 66 | | | 1,807 | 3,614 | | |
| | | | Villes Anséat | | | | | 182 | 364 | | | 182 | 364 | 182 | 364 | 182 | 364 | 182 | 364 | | | | | 182 | 364 | | |
| | | | Russie | | | | | | | 2,415 | 4,830 | 2,415 | 4,830 | 2,415 | 4,830 | 2,415 | 4,830 | 2,415 | 4,830 | | | | | 2,415 | 4,830 | | |
| | | | Angleterre | 7,213 | 14,426 | | | 28,201 | 56,402 | 12,347 | 24,694 | 40,548 | 81,096 | 40,548 | 81,096 | 47,761 | 95,522 | 23,489 | 46,978 | 21,308 | 42,616 | 2,964 | 5,928 | 47,761 | 95,522 | | |
| | | | États-Unis | | | | | | | 3,280 | 6,560 | 3,280 | 6,560 | 3,280 | 6,560 | 3,280 | 6,560 | 60 | 120 | | | 3,220 | 6,440 | 3,280 | 6,560 | | |
| | | | Brésil | | | | | | | 12,726 | 25,452 | 12,726 | 25,452 | 12,726 | 25,452 | 12,726 | 25,452 | 4,871 | 9,742 | 7,855 | 15,710 | | | 12,726 | 25,452 | | |
| | | | Rio de la Plata | 3 | 6 | | | | | 193 | 386 | 193 | 386 | 193 | 386 | 196 | 392 | 196 | 392 | | | | | 196 | 392 | | |
| | | | TOTAUX | 7,216 | 14,432 | 22,887 | 45,774 | 28,750 | 57,500 | 32,493 | 64,986 | 61,243 | 122,486 | 84,130 | 168,260 | 91,346 | 182,692 | 55,959 | 111,918 | 29,203 | 58,406 | 6,184 | 12,368 | 91,346 | 182,692 | | |
| **POIRÉ**, en cercles | 0. 25 | le litre. | | | | | | | | | | | | | | | | | | | | | | | | 15. 90. 00 | par hectolitre |
| — en bouteilles de 116 ou plus à l'hectolitre | 0. 47 | la pièce. | | | | | | | | | | | | | | | | | | | | | | | | 22. 26. 00 | par 100 pièces (*) |
| — en cruches à eau de Seltz | 0. 47 | idem. | | | | | | | | | | | | | | | | | | | | | | | | 31. 80. 00 | idem. (**) |
| **POISSONS** non provenant de la pêche nationale : de mer, frais fins, tels que turbots, barbues, cabillauds, soles, éclefins, merlans, éperlans, elbots et tous autres poissons de mer frais fins | 0. 50 | le kilog. | France | | | 2,156 | 1,078 | | | | | | | 2,156 | 1,078 | 2,156 | 1,078 | 2,156 | 1,078 | | | | | 2,156 | 1,078 | 15. 90. 00 | par 100 kilog. (***) |
| | | | Pays-Bas | | | 23,330 | 11,665 | | | | | | | 23,330 | 11,665 | 23,330 | 11,665 | 23,330 | 11,665 | | | | | 23,330 | 11,665 | | |
| | | | Prusse | | | 85 | 42 | | | | | | | 85 | 42 | 85 | 42 | 85 | 42 | | | | | 85 | 42 | | |
| | | | TOTAUX | | | 25,571 | 12,785 | | | | | | | 25,571 | 12,785 | 25,571 | 12,785 | 25,571 | 12,785 | | | | | 25,571 | 12,785 | | |
| — de mer, frais communs, tels que raies, flottes, plies, esturgeons et tous autres poissons de mer frais communs | 0. 30 | idem. | France | | | 556 | 167 | | | | | | | 556 | 167 | 556 | 167 | 556 | 167 | | | | | 556 | 167 | 7. 95. 00 | idem. |
| | | | Pays-Bas | | | 60,629 | 18,188 | | | | | | | 60,629 | 18,188 | 60,629 | 18,188 | 60,629 | 18,188 | | | | | 60,629 | 18,188 | | |
| | | | TOTAUX | | | 61,185 | 18,355 | | | | | | | 61,185 | 18,355 | 61,185 | 18,355 | 61,185 | 18,355 | | | | | 61,185 | 18,355 | | |
| — morues en saumure ou au sel sec | | | France | | | 2,572 | 515 | | | | | | | 2,572 | 515 | 2,572 | 515 | 2,572 | 515 | | | | | 2,572 | 515 | | par tonne de 150 à 160 kilog. |
| | | | Pays-Bas | 61,182 | 12,236 | 1,674,213 | 334,842 | 17 | 4 | | | 17 | 4 | 1,674,250 | 334,846 | 1,735,412 | 347,082 | 1,609,443 | 321,888 | 51,455 | 10,291 | 74,514 | 14,903 | 1,735,412 | 347,082 | 25. 00 00 | |
| — harengs en saumure ou au sel sec (Cet article comprend aussi le cabillaud salé et les œufs de poissons, à l'exception du caviar ou œufs d'esturgeons) | 0. 20 | idem. | Prusse | | | 1,742 | 348 | | | | | | | 1,742 | 348 | 1,742 | 348 | 1,742 | 348 | | | | | 1,742 | 348 | | |
| | | | Suède et Norw | 660 | 132 | | | 6,570 | 1,314 | 46 | 9 | 6,616 | 1,323 | 6,616 | 1,323 | 7,276 | 1,455 | 6,659 | 1,332 | 485 | 97 | 132 | 26 | 7,276 | 1,455 | 12. 72. 00 | idem. |
| | | | Angleterre | | | | | 489 | 98 | 297 | 60 | 786 | 158 | 786 | 158 | 786 | 158 | 786 | 158 | | | | | 786 | 158 | | |
| | | | Brésil | | | | | 66 | 13 | | | 66 | 13 | 66 | 13 | 66 | 13 | 66 | 13 | | | | | 66 | 13 | | |
| | | | TOTAUX | 61,842 | 12,368 | 1,678,527 | 335,705 | 7,142 | 1,429 | 343 | 69 | 7,485 | 1,498 | 1,686,012 | 337,203 | 1,747,854 | 349,571 | 1,621,268 | 324,254 | 51,940 | 10,388 | 74,646 | 14,929 | 1,747,854 | 349,571 | | |

(*) Voir Litta R bis aux notes imprimées à la fin du tableau.
(**) Voir Litta S bis idem.
(***) Voir Litta T bis idem.

# COMMERCE DE LA BELGIQUE AVEC LES PAYS ÉTRANGERS.

## Importations. (ÉTAT DE DÉVELOPPEMENT.) Année 1839.

| DÉSIGNATION DES MARCHANDISES. | TAUX MOYEN D'ÉVALUATION. | UNITÉS. | PAYS DE PROVENANCE. | MARCHANDISES — EN ENTREPÔT AU 1er JANVIER 1839. Quantités. | Valeurs. | ENTRÉES : PAR TERRE, RIVIÈRES OU CANAUX. Quantités. | Valeurs. | PAR MER ET PAR NAVIRES BELGES. Quantités. | Valeurs. | PAR MER ET PAR NAVIRES ÉTRANGERS. Quantités. | Valeurs. | TOTAL DES ENTRÉES PAR MER. Quantités. | Valeurs. | TOTAL DES ENTRÉES. Quantités. | Valeurs. | TOTAL GÉNÉRAL. Quantités. | Valeurs. | RÉPARTITION DES MARCHANDISES : MISES EN CONSOMMATION. Quantités. | Valeurs. | SORTIES EN TRANSIT. Quantités. | Valeurs. | EN ENTREPÔT AU 31 DECEMBRE 1839. Quantités. | Valeurs. | TOTAL GÉNÉRAL. Quantités. | Valeurs. | TARIF DES DOUANES AU 1er MAI 1841. DROITS D'ENTRÉE EN PRINCIPAL. | UNITÉS DES DROITS. |
|---|---|---|---|---|---|---|---|---|---|---|---|---|---|---|---|---|---|---|---|---|---|---|---|---|---|---|---|---|---|
| **POISSONS** : (CONTINUATION). | Fr. c. | | | | Francs. | | Francs. | | Francs. | | Francs. | | Francs. | | Francs. | | Francs. | | Francs. | | Francs. | | Francs. | | Francs. | | Francs. | Fr.cs.100es. | |
| — harengs-saurets, fumés ou séchés, harengs frais, braillés et plies séchées. | 0. 02 | la pièce. | France. | | | 83,486 | 1,670 | | | | | | | 83,486 | 1,670 | 83,486 | 1,670 | 83,486 | 1,670 | | | | | 83,486 | 1,670 | | |
| | | | Pays-Bas. | | | 6,283,770 | 125,675 | | | | | | | 6,283,770 | 125,675 | 6,283,770 | 125,675 | 6,242,190 | 124,843 | 41,580 | 852 | | | 6,283,770 | 125,675 | | |
| | | | Prusse. | | | 1,288 | 26 | | | | | | | 1,288 | 26 | 1,288 | 26 | 1,288 | 26 | | | | | 1,288 | 26 | 7. 95. 00 | par 1,000 pièces. |
| | | | Hanovre. | 50,000 | 1,000 | | | | | | | | | | | 50,000 | 1,000 | | | 50,000 | 1,000 | | | 50,000 | 1,000 | | |
| | | | Angleterre. | | | | | 2,850 | 57 | 7,740 | 155 | 10,590 | 212 | 10,590 | 212 | 10,590 | 212 | 10,590 | 212 | | | | | 10,590 | 212 | | |
| | | | TOTAUX. | 50,000 | 1,000 | 6,568,544 | 127,371 | 2,850 | 57 | 7,740 | 155 | 10,590 | 212 | 6,579,134 | 127,583 | 6,429,134 | 128,583 | 6,337,554 | 126,751 | 91,580 | 1,852 | | | 6,429,134 | 128,583 | | |
| — saumons et autres poissons d'eau douce et anchois secs, frais, salés, fumés ou séchés. | 1. 00 | le kilog. | France. | | | 336 | 336 | | | 79 | 79 | 79 | 79 | 415 | 415 | 415 | 415 | 329 | 329 | 86 | 86 | | | 415 | 415 | | |
| | | | Pays-Bas. | | | 135,000 | 135,000 | | | 39 | 39 | 39 | 39 | 135,039 | 135,039 | 135,039 | 135,039 | 85,108 | 85,108 | 49,931 | 49,931 | | | 135,039 | 135,039 | | |
| | | | Prusse. | | | 1,235 | 1,235 | | | | | | | 1,235 | 1,235 | 1,235 | 1,235 | 1,136 | 1,136 | 99 | 99 | | | 1,235 | 1,235 | | |
| | | | Villes Anséat. | | | | | 388 | 388 | | | 388 | 388 | 388 | 388 | 388 | 388 | 388 | 388 | | | | | 388 | 388 | | |
| | | | Suède et Norw. | 100 | 100 | | | 1,450 | 1,450 | 5,238 | 5,238 | 6,668 | 6,668 | 6,668 | 6,668 | 6,768 | 6,768 | 6,668 | 6,668 | 100 | 100 | | | 6,768 | 6,768 | 6. 36. 00 | par 100 kilog. |
| | | | Angleterre. | | | | | 355 | 355 | 364 | 364 | 719 | 719 | 719 | 719 | 719 | 719 | 719 | 719 | | | | | 719 | 719 | | |
| | | | États-Unis. | | | | | 29 | 29 | | | 29 | 29 | 29 | 29 | 29 | 29 | 29 | 29 | | | | | 29 | 29 | | |
| | | | TOTAUX. | 100 | 100 | 136,571 | 136,571 | 2,202 | 2,202 | 5,720 | 5,720 | 7,922 | 7,922 | 144,493 | 144,493 | 144,593 | 144,593 | 94,577 | 94,577 | 50,216 | 50,216 | | | 144,593 | 144,593 | | |
| — stockfisch. | 0. 25 | idem. | Pays-Bas. | | | 109,512 | 27,378 | 30 | 8 | 1,600 | 400 | 1,630 | 408 | 111,142 | 27,786 | 111,142 | 27,786 | 96,671 | 24,168 | 14,471 | 3,618 | | | 111,142 | 27,786 | | |
| | | | Prusse. | | | 353 | 88 | | | | | | | 353 | 88 | 353 | 88 | 353 | 88 | | | | | 353 | 88 | | |
| | | | Suède et Norw. | | | | | 265,689 | 65,922 | 653,748 | 163,437 | 917,437 | 229,359 | 917,437 | 229,359 | 917,437 | 229,359 | 917,437 | 229,359 | | | | | 917,437 | 229,359 | 0. 31. 80 | idem. |
| | | | Angleterre. | | | | | 5 | 1 | | | 5 | 1 | 5 | 1 | 5 | 1 | 5 | 1 | | | | | 5 | 1 | | |
| | | | TOTAUX. | | | 109,865 | 27,466 | 265,724 | 65,931 | 655,348 | 163,857 | 919,072 | 229,788 | 1,028,937 | 257,254 | 1,028,937 | 257,254 | 1,014,466 | 253,616 | 14,471 | 3,618 | | | 1,028,937 | 257,234 | | |
| — huîtres. | | la valeur. | France. | | | | 34 | | | | | | | | | 34 | | 34 | | 34 | | | | | | 34 | | | |
| | | | Pays-Bas. | | | | 3,596 | | | | | | | | | 3,596 | | 3,596 | | 3,596 | | | | | | 3,596 | | | |
| | | | Prusse. | | | | 32 | | | | | | | | | 32 | | 32 | | 32 | | | | | | 32 | | 1. 00. 00 | par 100 francs. |
| | | | Angleterre. | | | | | | 77,312 | | 3,600 | | 80,912 | | | 80,912 | | 80,912 | | 80,912 | | | | | | 80,912 | | | |
| | | | TOTAUX. | | | | 3,662 | | 77,312 | | 3,600 | | 80,912 | | | 84,574 | | 84,574 | | 84,574 | | | | | | 84,574 | | | |
| — écrevisses. | | idem. | France. | | | | 594 | | | | | | | | | 594 | | 594 | | 594 | | | | | | 594 | | | |
| | | | Pays-Bas. | | | | 252 | | | | | | | | | 252 | | 252 | | 252 | | | | | | 252 | | | |
| | | | Prusse. | | | | 2,169 | | | | | | | | | 2,169 | | 2,169 | | 2,169 | | | | | | 2,169 | | 6. 00. 00 | idem. |
| | | | Suède et Norw. | | | | | | 5,900 | | 3,200 | | 9,100 | | | 9,100 | | 9,100 | | 9,100 | | | | | | 9,100 | | | |
| | | | Angleterre. | | | | | | 2,150 | | | | 2,150 | | | 2,150 | | 2,150 | | 2,150 | | | | | | 2,150 | | | |
| | | | TOTAUX. | | | | 3,015 | | 8,050 | | 3,200 | | 11,250 | | | 14,265 | | 14,265 | | 14,265 | | | | | | 14,265 | | | |
| — moules provenant de la pêche nationale, | 0. 06 | le kilog. | | | | | | | | | | | | | | | | | | | | | | | | | | libre. | |
| **POIVRE**. (Cet article comprend aussi le grabeau ou pousse de poivre, dit poivre fin). | 0. 86 | idem. | France. | | | 2,042 | 1,756 | | | | | | | 2,042 | 1,756 | 2,042 | 1,756 | 2,042 | 1,756 | | | | | 2,042 | 1,756 | | |
| | | | Pays-Bas. | | | 1,780 | 1,531 | | | | | | | 1,780 | 1,531 | 1,780 | 1,531 | 656 | 565 | 1,124 | 966 | | | 1,780 | 1,531 | | |
| | | | Prusse. | | | 1 | 1 | | | | | | | 1 | 1 | 1 | 1 | 1 | 1 | | | | | 1 | 1 | | |
| | | | Angleterre. | 8,491 | 7,302 | | | 104,428 | 89,808 | 114,200 | 98,212 | 218,628 | 188,020 | 218,628 | 188,020 | 227,119 | 195,322 | 169,512 | 145,780 | 38,241 | 32,887 | 19,366 | 16,655 | 227,119 | 195,322 | 5. 00. 00 | par 100 kilog. |
| | | | Singapore. | | | | | | | 108,453 | 93,270 | 108,453 | 93,270 | 108,453 | 93,270 | 108,453 | 93,270 | 108,453 | 93,270 | | | | | 108,453 | 93,270 | | |
| | | | Java et Sumat. | | | | | | | 12,120 | 10,423 | 12,120 | 10,423 | 12,120 | 10,423 | 12,120 | 10,423 | 5,486 | 4,717 | 6,634 | 5,706 | | | 12,120 | 10,423 | | |
| | | | TOTAUX. | 8,491 | 7,302 | 3,823 | 3,288 | 104,428 | 89,808 | 234,773 | 201,905 | 339,201 | 291,713 | 343,024 | 295,001 | 351,515 | 302,303 | 286,150 | 246,089 | 45,999 | 39,559 | 19,366 | 16,655 | 351,515 | 302,303 | | |
| **POIX**. | 0. 50 | idem. | France. | | | 423 | 211 | | | | | | | 423 | 211 | 423 | 211 | 423 | 211 | | | | | 423 | 211 | | |
| | | | Pays-Bas. | | | 43,085 | 21,543 | 6,160 | 3,080 | 277 | 138 | 6,437 | 3,218 | 49,522 | 24,761 | 49,522 | 24,761 | 46,842 | 23,421 | 2,680 | 1,340 | | | 49,522 | 24,761 | | |
| | | | Prusse. | | | 3,496 | 1,748 | | | | | | | 3,496 | 1,748 | 3,496 | 1,748 | 3,496 | 1,748 | | | | | 3,496 | 1,748 | | |
| | | | Russie. | | | | | | | 462 | 231 | 462 | 231 | 462 | 231 | 462 | 231 | 462 | 231 | | | | | 462 | 231 | | |
| | | | Suède et Norw. | | | | | 9,232 | 4,616 | 75,391 | 37,696 | 84,623 | 42,312 | 84,623 | 42,312 | 84,623 | 42,312 | 84,623 | 42,312 | | | | | 84,623 | 42,312 | 3. 81. 60 | par 13 tonnes (2000 kilog.) (*) |
| | | | Angleterre. | | | | | 2,000 | 1,000 | | | 2,000 | 1,000 | 2,000 | 1,000 | 2,000 | 1,000 | 2,000 | 1,000 | | | | | 2,000 | 1,000 | | |
| | | | États-Unis. | | | | | | | 4,500 | 2,250 | 4,500 | 2,250 | 4,500 | 2,250 | 4,500 | 2,250 | 4,500 | 2,250 | | | | | 4,500 | 2,250 | | |
| | | | TOTAUX. | | | 47,004 | 23,502 | 17,392 | 8,696 | 80,630 | 40,315 | 98,022 | 49,011 | 145,026 | 72,513 | 145,026 | 72,513 | 142,346 | 71,173 | 2,680 | 1,340 | | | 145,026 | 72,513 | | |
| **POMMES DE TERRE**. | 0. 08 | le litre. | France. | | | 97,400 | 7,792 | | | | | | | 97,400 | 7,792 | 97,400 | 7,792 | 97,400 | 7,792 | | | | | 97,400 | 7,792 | | |
| | | | Pays-Bas. | | | 3,100,900 | 248,072 | | | | | | | 3,100,900 | 248,072 | 3,100,900 | 248,072 | 3,100,300 | 248,024 | 600 | 48 | | | 3,100,900 | 248,072 | 0. 10. 60 | par hectolitre. |
| | | | Prusse. | | | 159,800 | 12,784 | | | | | | | 159,800 | 12,784 | 159,800 | 12,784 | 159,800 | 12,784 | | | | | 159,800 | 12,784 | | |
| | | | TOTAUX. | | | 3,358,100 | 268,648 | | | | | | | 3,358,100 | 268,648 | 3,358,100 | 268,648 | 3,357,500 | 268,600 | 600 | 48 | | | 3,358,100 | 268,648 | | |
| **POUDRE** à poudrer. | 0. 50 | le kilog. | France. | | | 612 | 306 | | | 12 | 6 | 12 | 6 | 624 | 312 | 624 | 312 | 598 | 299 | 26 | 13 | | | 624 | 312 | | |
| | | | Prusse. | | | 2 | 1 | | | | | | | 2 | 1 | 2 | 1 | 2 | 1 | | | | | 2 | 1 | 21. 20. 00 | par 100 kilog. |
| | | | TOTAUX. | | | 614 | 307 | | | 12 | 6 | 12 | 6 | 626 | 313 | 626 | 313 | 600 | 300 | 26 | 13 | | | 626 | 313 | | |
| — à tirer ou à feu. (Cet article comprend aussi les pièces de feux d'artifices). | 2. 50 | idem. | Pays-Bas. | | | 3 | 8 | | | | | | | 3 | 8 | 3 | 8 | 3 | 8 | | | | | 3 | 8 | | |
| | | | Prusse. | | | 18,151 | 45,377 | | | | | | | 18,151 | 45,377 | 18,151 | 45,377 | 18,151 | 45,377 | | | | | 18,151 | 45,377 | 33. 92. 00 | idem. (**) |
| | | | Angleterre. | 1,041 | 2,602 | | | 1 | 3 | | | 1 | 3 | 1 | 3 | 1,042 | 2,605 | 1 | 3 | | | 1,041 | 2,602 | 1,042 | 2,605 | | |
| | | | TOTAUX. | 1,041 | 2,602 | 18,154 | 45,385 | 1 | 3 | | | 1 | 3 | 18,155 | 45,388 | 19,196 | 47,990 | 18,155 | 45,388 | | | 1,041 | 2,602 | 19,196 | 47,990 | | |
| **PRODUITS CHIMIQUES**, acide hydrochlorique (acide muriatique). | 0. 50 | idem. | Prusse. | | | 11 | 5 | | | | | | | 11 | 5 | 11 | 5 | 11 | 5 | | | | | 11 | 5 | 8. 00. 00 | idem. (***) |
| — id. sulfurique, (acide vitriolique, huile de vitriol). | 0. 30 | idem. | France. | 628 | 188 | | | | | | | | | | | 628 | 188 | 628 | 188 | | | | | 628 | 188 | | |
| | | | Pays-Bas. | 3,800 | 1,140 | 25 | 8 | | | 1,294 | 388 | 1,294 | 388 | 1,319 | 396 | 5,119 | 1,536 | 5,119 | 1,536 | | | | | 5,119 | 1,536 | 15. 00. 00 | idem. |
| | | | Prusse. | | | 1,068 | 320 | | | | | | | 1,068 | 320 | 1,068 | 320 | 733 | 220 | 335 | 100 | | | 1,068 | 320 | | |
| | | | TOTAUX. | 4,428 | 1,328 | 1,093 | 328 | | | 1,294 | 388 | 1,294 | 388 | 2,387 | 716 | 6,815 | 2,044 | 6,480 | 1,944 | 335 | 100 | | | 6,815 | 2,044 | | |
| — id. nitrique (eau forte). | 1. 85 | idem. | Pays-Bas. | | | 70 | 129 | | | | | | | 70 | 129 | 70 | 129 | 60 | 110 | 10 | 19 | | | 70 | 129 | | |
| | | | Prusse. | | | 903 | 1,671 | | | | | | | 903 | 1,671 | 903 | 1,671 | 52 | 97 | 851 | 1,574 | | | 903 | 1,671 | 40. 00. 00 | idem. |
| | | | Angleterre. | | | | | 182 | 337 | | | 182 | 337 | 182 | 337 | 182 | 337 | 182 | 337 | | | | | 182 | 337 | | |
| | | | TOTAUX. | | | 973 | 1,800 | 182 | 337 | | | 182 | 337 | 1,155 | 2,137 | 1,155 | 2,137 | 294 | 544 | 861 | 1,593 | | | 1,155 | 2,137 | | |

(*) Voir Litt^a U^bis aux notes imprimées à la fin du tableau.
(**) Voir Litt^a V^bis idem.
(***) Voir Litt^a W^bis idem.

# COMMERCE DE LA BELGIQUE AVEC LES PAYS ÉTRANGERS.

## Importations. (ÉTAT DE DÉVELOPPEMENT.) Année 1839.

| DÉSIGNATION DES MARCHANDISES. | TAUX MOYEN D'ÉVALUATION. | UNITÉS. | PAYS DE PROVENANCE. | MARCHANDISES — EN ENTREPÔT AU 1er JANVIER 1839. Quantités. | Valeurs. | ENTRÉES : PAR TERRE, RIVIÈRES OU CANAUX. Quantités. | Valeurs. | PAR MER ET PAR NAVIRES BELGES. Quantités. | Valeurs. | PAR MER ET PAR NAVIRES ÉTRANGERS. Quantités. | Valeurs. | TOTAL DES ENTRÉES PAR MER. Quantités. | Valeurs. | TOTAL DES ENTRÉES. Quantités. | Valeurs. | TOTAL GÉNÉRAL. Quantités. | Valeurs. | RÉPARTITION DES MARCHANDISES : MISES EN CONSOMMATION. Quantités. | Valeurs. | SORTIES EN TRANSIT. Quantités. | Valeurs. | EN ENTREPÔT AU 31 DÉCEMBRE 1839. Quantités. | Valeurs. | TOTAL GÉNÉRAL. Quantités. | Valeurs. | TARIF DES DOUANES AU 1er MAI 1841. DROITS D'ENTRÉE EN PRINCIPAL. | UNITÉS DES DROITS. |
|---|---|---|---|---|---|---|---|---|---|---|---|---|---|---|---|---|---|---|---|---|---|---|---|---|---|---|---|---|---|
| **PRODUITS CHIMIQUES** : (CONTINUATION). | Fr. c. | | | | Francs. | | Francs. | | Francs. | | Francs. | | Francs. | | Francs. | | Francs. | | Francs. | | Francs. | | Francs. | | Francs. | Fr. c. 100es. | |
| — autres produits chimiques, non spécialement dénommés. | | la valeur. | France. | | | | 120,197 | | 15,069 | | 85,145 | | 100,214 | | 220,411 | | 220,411 | | 216,826 | | 3,585 | | | | 220,411 | | |
| | | | Pays-Bas. | | 550 | | 6,210 | | 250 | | 7,330 | | 7,580 | | 13,790 | | 14,340 | | 14,140 | | 200 | | | | 14,340 | | |
| | | | Prusse. | | | | 51,354 | | | | 90 | | 90 | | 51,444 | | 51,444 | | 50,799 | | 645 | | | | 51,444 | | |
| | | | Villes Anséat. | | | | | | | | 75 | | 75 | | 75 | | 75 | | 45 | | 30 | | | | 75 | 5. 00. 00 | par 100 francs. |
| | | | Toscane. | | | | | | | | 75 | | 75 | | 75 | | 75 | | 75 | | | | | | 75 | | |
| | | | Suède et Norw. | | | | | | | | 3,650 | | 3,650 | | 3,650 | | 3,650 | | 3,650 | | | | | | 3,650 | | |
| | | | Angleterre. | | 14,800 | | | | 36,715 | | 58,319 | | 95,032 | | 95,032 | | 109,832 | | 81,878 | | 27,954 | | | | 109,832 | | |
| | | | Égypte. | | 35,657 | | | | | | 1,300 | | 1,300 | | 1,300 | | 36,957 | | 1,640 | | | | 35,317 | | 36,957 | | |
| | | | TOTAUX. | | 51,007 | | 177,761 | | 52,052 | | 155,984 | | 208,016 | | 385,777 | | 436,784 | | 369,053 | | 32,414 | | 35,317 | | 436,784 | | |
| **PRUNES** et **PRUNEAUX**. | 1. 14 | le kilog. | France. | | | 142,955 | 162,967 | 3,416 | 3,894 | 452,267 | 515,584 | 455,683 | 519,478 | 598,636 | 682,445 | 598,636 | 682,445 | 595,800 | 679,212 | 2,836 | 3,233 | | | 598,636 | 682,445 | | |
| | | | Pays-Bas. | | | 7,606 | 8,671 | | | | | | | 7,606 | 8,671 | 7,606 | 8,671 | 4,113 | 4,689 | 3,493 | 3,982 | | | 7,606 | 8,671 | 10. 00. 00 | par 100 kilog |
| | | | Prusse. | | | 16,952 | 19,302 | | | | | | | 16,952 | 19,302 | 16,952 | 19,302 | 16,922 | 19,291 | 10 | 11 | | | 16,932 | 19,302 | | |
| | | | Deux-Siciles. | | | | | 13 | 15 | | | 13 | 15 | 13 | 15 | 13 | 15 | | | 13 | 15 | | | 13 | 15 | | |
| | | | TOTAUX. | | | 167,491 | 190,940 | 3,429 | 3,909 | 452,267 | 515,584 | 455,696 | 519,495 | 623,187 | 710,455 | 623,187 | 710,455 | 616,835 | 705,192 | 6,352 | 7,241 | | | 623,187 | 710,455 | | |
| **QUINQUINA** (cortex peruviana) | 8. 00 | idem. | France. | | | 39 | 312 | | | | | | | 39 | 312 | 39 | 312 | 39 | 312 | | | | | 39 | 312 | | |
| | | | Prusse. | | | 32 | 256 | | | | | | | 32 | 256 | 32 | 256 | 32 | 256 | | | | | 32 | 256 | 4. 24. 00 | idem. |
| | | | Villes Anséat. | | | | | 1 | 8 | | | 1 | 8 | 1 | 8 | 1 | 8 | 1 | 8 | | | | | 1 | 8 | | |
| | | | Angleterre. | | | | | 2,253 1/2 | 18,028 | 452 | 3,616 | 2,705 1/2 | 21,644 | 2,705 1/2 | 21,644 | 2,705 1/2 | 21,644 | | | 2,705 1/2 | 21,644 | | | 2,705 1/2 | 21,644 | | |
| | | | TOTAUX. | | | 71 | 568 | 2,254 1/2 | 18,036 | 452 | 3,616 | 2,706 1/2 | 21,652 | 2,777 1/2 | 22,220 | 2,777 1/2 | 22,220 | 72 | 576 | 2,705 1/2 | 21,644 | | | 2,777 1/2 | 22,220 | | |
| — jaune (cortex flava) | 6. 00 | idem. | Pays-Bas. | | | 420 | 2,520 | | | | | | | 420 | 2,520 | 420 | 2,520 | 202 | 1,212 | 218 | 1,308 | | | 420 | 2,520 | | |
| | | | Prusse. | | | 2 | 12 | | | | | | | 2 | 12 | 2 | 12 | 2 | 12 | | | | | 2 | 12 | 2. 12. 00 | idem. |
| | | | Villes Anséat. | | | | | | | 39 | 234 | 39 | 234 | 39 | 234 | 39 | 234 | 39 | 234 | | | | | 39 | 254 | | |
| | | | Angleterre. | 8,482 | 50,892 | | | 15 | 90 | | | 15 | 90 | 15 | 90 | 8,497 | 50,982 | | | 6,287 | 37,722 | 2,210 | 13,260 | 8,497 | 50,982 | | |
| | | | TOTAUX. | 8,482 | 50,892 | 422 | 2,532 | 15 | 90 | 39 | 234 | 54 | 324 | 476 | 2,856 | 8,958 | 53,748 | 243 | 1,458 | 6,505 | 39,050 | 2,210 | 13,260 | 8,958 | 53,748 | | |
| **RAISINS** | 0. 80 | idem. | France. | | | 583 | 467 | | | 80 | 64 | 80 | 64 | 663 | 531 | 663 | 531 | 663 | 531 | | | | | 663 | 531 | | |
| | | | Pays-Bas. | | | 4,585 | 3,668 | | | | | | | 4,585 | 3,668 | 4,585 | 3,668 | 3,515 | 2,812 | 1,070 | 856 | | | 4,585 | 3,668 | | |
| | | | Villes Anséat. | | | | | 16,346 | 13,077 | 14,782 | 11,825 | 31,128 | 24,902 | 31,128 | 24,902 | 31,128 | 24,902 | 31,128 | 24,902 | | | | | 31,128 | 24,902 | | |
| | | | Autriche. | | | | | | | 27,847 | 22,278 | 27,847 | 22,278 | 27,847 | 22,278 | 27,847 | 22,278 | 27,847 | 22,278 | | | | | 27,847 | 22,278 | | |
| | | | Toscane. | | | | | | | 45 | 36 | 45 | 36 | 45 | 36 | 45 | 36 | 45 | 36 | | | | | 45 | 36 | 10. 00. 00 | idem. |
| | | | Deux-Siciles. | | | | | 7,368 | 5,894 | | | 7,368 | 5,894 | 7,368 | 5,894 | 7,368 | 5,894 | 6,034 | 4,827 | 1,334 | 1,067 | | | 7,368 | 5,894 | | |
| | | | Angleterre. | | | | | 5,678 | 4,542 | 12,096 | 9,677 | 17,774 | 14,219 | 17,774 | 14,219 | 17,774 | 14,219 | 14,345 | 11,476 | 3,429 | 2,743 | | | 17,774 | 14,219 | | |
| | | | Espagne. | | | | | 86,347 | 69,078 | 65,316 | 50,655 | 149,663 | 119,731 | 149,663 | 119,731 | 149,663 | 119,731 | 149,663 | 119,731 | | | | | 149,663 | 119,731 | | |
| | | | Portugal. | | | | | 51 | 41 | 60 | 48 | 111 | 89 | 111 | 89 | 111 | 89 | 111 | 89 | | | | | 111 | 89 | | |
| | | | Turquie. | 12,729 | 10,183 | | | | | 65,129 | 52,103 | 65,129 | 52,103 | 65,129 | 52,103 | 77,858 | 62,286 | 77,858 | 62,286 | | | | | 77,858 | 62,286 | | |
| | | | TOTAUX. | 12,729 | 10,183 | 5,168 | 4,155 | 115,790 | 92,652 | 183,355 | 146,684 | 299,145 | 239,516 | 304,313 | 243,451 | 317,042 | 253,634 | 311,209 | 248,968 | 5,833 | 4,666 | | | 317,042 | 253,634 | | |
| — verjus. (Cet article comprend aussi le raisin noir) | 0. 15 | idem. | Pays-Bas. | | | 36 | 5 | | | | | | | 36 | 5 | 36 | 5 | 36 | 5 | | | | | 36 | 5 | | |
| | | | Autriche. | | | | | | | 4,794 | 719 | 4,794 | 719 | 4,794 | 719 | 4,794 | 719 | 4,794 | 719 | | | | | 4,794 | 719 | c. 53. 00 | idem. |
| | | | Portugal. | | | | | 647 | 97 | | | 647 | 97 | 647 | 97 | 647 | 97 | 647 | 97 | | | | | 647 | 97 | | |
| | | | Turquie. | | | | | | | 30,743 | 4,612 | 30,743 | 4,612 | 30,743 | 4,612 | 30,743 | 4,612 | 30,743 | 4,612 | | | | | 30,743 | 4,612 | | |
| | | | TOTAUX. | | | 36 | 5 | 647 | 97 | 35,537 | 5,331 | 36,184 | 5,428 | 36,220 | 5,433 | 36,220 | 5,433 | 36,220 | 5,433 | | | | | 36,220 | 5,433 | | |
| — de Corinthe | 0. 67 | idem. | France. | | | 60 | 40 | | | | | | | 60 | 40 | 60 | 40 | | | 60 | 40 | | | 60 | 40 | | |
| | | | Pays-Bas. | | | 4,314 | 2,890 | 5,837 | 3,911 | | | 5,837 | 3,911 | 10,151 | 6,801 | 10,151 | 6,801 | 8,169 | 5,475 | 1,982 | 1,328 | | | 10,151 | 6,801 | | |
| | | | Autriche. | | | | | | | 1,245 | 834 | 1,245 | 834 | 1,245 | 834 | 1,245 | 834 | 1,245 | 834 | | | | | 1,245 | 834 | 10. 00. 00 | idem. |
| | | | Deux-Siciles. | | | | | 1,573 | 1,054 | 658 | 441 | 2,231 | 1,495 | 2,231 | 1,495 | 2,231 | 1,495 | 2,231 | 1,495 | | | | | 2,231 | 1,495 | | |
| | | | Angleterre. | | | | | 4,042 | 2,708 | 425,607 | 285,157 | 429,649 | 287,865 | 429,649 | 287,865 | 429,649 | 287,865 | 275,407 | 184,523 | 39,320 | 26,345 | 114,922 | 76,997 | 429,649 | 287,865 | | |
| | | | TOTAUX. | | | 4,374 | 2,930 | 11,452 | 7,675 | 427,510 | 286,452 | 438,962 | 294,105 | 445,556 | 297,035 | 445,556 | 297,035 | 287,052 | 192,325 | 41,362 | 27,715 | 114,922 | 76,997 | 445,556 | 297,035 | | |
| **RÉSINEUX** | 2. 40 | idem. | France. | | | 26 | 62 | 478 | 1,147 | 2,025 | 4,860 | 2,503 | 6,007 | 2,529 | 6,069 | 2,529 | 6,069 | 2,529 | 6,069 | | | | | 2,529 | 6,069 | | |
| | | | Pays-Bas. | | | 3,287 | 7,889 | | | | | | | 3,287 | 7,889 | 3,287 | 7,889 | 3,061 | 7,346 | 226 | 543 | | | 3,287 | 7,889 | | |
| | | | Prusse. | | | 87 | 209 | | | | | | | 87 | 209 | 87 | 209 | 87 | 209 | | | | | 87 | 209 | c. 84. 80 | idem. |
| | | | Angleterre. | | | | | 64,969 | 155,926 | 164,165 | 395,996 | 229,134 | 549,922 | 229,134 | 549,922 | 229,134 | 549,922 | 167,767 | 402,641 | 21,828 | 52,387 | 59,539 | 94,894 | 229,154 | 549,922 | | |
| | | | États-Unis. | | | | | 9,265 | 22,256 | 96,907 | 232,577 | 106,172 | 254,815 | 106,172 | 254,815 | 106,172 | 254,815 | 106,172 | 254,815 | | | | | 106,172 | 254,815 | | |
| | | | TOTAUX. | | | 3,400 | 8,160 | 74,712 | 179,309 | 263,097 | 631,453 | 337,809 | 810,742 | 341,209 | 818,902 | 341,209 | 818,902 | 279,616 | 671,078 | 22,054 | 52,930 | 59,539 | 94,894 | 341,209 | 818,902 | | |
| **RHUBARBE** | 6. 00 | idem. | France. | | | 234 | 1,404 | | | | | | | 234 | 1,404 | 234 | 1,404 | 234 | 1,404 | | | | | 234 | 1,404 | | |
| | | | Pays-Bas. | | | 54 | 324 | | | | | | | 54 | 324 | 54 | 324 | 54 | 324 | | | | | 54 | 324 | | |
| | | | Prusse. | | | 90 | 540 | | | | | | | 90 | 540 | 90 | 540 | 90 | 540 | | | | | 90 | 540 | 10. 60. 00 | idem. |
| | | | Angleterre. | | | | | 912 | 5,472 | 433 | 2,598 | 1,345 | 8,070 | 1,345 | 8,070 | 1,345 | 8,070 | 1,005 | 6,030 | 142 | 852 | 198 | 1,188 | 1,345 | 8,070 | | |
| | | | TOTAUX. | | | 378 | 2,268 | 912 | 5,472 | 433 | 2,598 | 1,345 | 8,070 | 1,725 | 10,338 | 1,725 | 10,338 | 1,383 | 8,298 | 142 | 852 | 198 | 1,188 | 1,725 | 10,338 | | |
| **RIZ** | 0. 50 | idem. | France. | | | 4 | 2 | 33,075 | 16,537 | 241,049 | 120,525 | 274,124 | 137,062 | 274,128 | 137,064 | 274,128 | 137,064 | 231,262 | 115,631 | | | 42,866 | 21,433 | 274,128 | 137,064 | | |
| | | | Pays-Bas. | | | 578,887 | 289,444 | 159,547 | 79,673 | 54,002 | 27,001 | 213,549 | 106,674 | 792,256 | 396,118 | 792,256 | 396,118 | 725,080 | 362,540 | 67,156 | 33,578 | | | 792,256 | 396,118 | | |
| | | | Autriche. | | | | | | | 58 | 29 | 58 | 29 | 58 | 29 | 58 | 29 | 58 | 29 | | | | | 58 | 29 | | |
| | | | Toscane. | | | | | | | 2,605 | 1,302 | 2,605 | 1,302 | 2,605 | 1,302 | 2,605 | 1,302 | 2,605 | 1,302 | | | | | 2,605 | 1,302 | | |
| | | | Angleterre. | | | | | 356,105 | 168,053 | 1,836,695 | 918,347 | 2,172,800 | 1,086,400 | 2,172,800 | 1,086,400 | 2,172,800 | 1,086,400 | 2,141,451 | 1,070,725 | | | 31,349 | 15,675 | 2,172,800 | 1,086,400 | | |
| | | | Portugal. | | | | | | | 68,770 | 34,385 | 68,770 | 34,385 | 68,770 | 34,385 | 68,770 | 34,385 | 68,770 | 34,385 | | | | | 68,770 | 34,385 | 5. 00. 00 | idem. |
| | | | Égypte. | | | | | | | 175 | 87 | 175 | 87 | 175 | 87 | 175 | 87 | 175 | 87 | | | | | 175 | 87 | | |
| | | | Alger. | | | | | | | 15,723 | 7,862 | 15,723 | 7,862 | 15,723 | 7,862 | 15,723 | 7,862 | 15,723 | 7,862 | | | | | 15,723 | 7,862 | | |
| | | | Java et Sumat. | | | | | | | 1,141,174 | 570,587 | 1,141,174 | 570,587 | 1,141,174 | 570,587 | 1,141,174 | 570,587 | 907,148 | 455,574 | 185,663 | 92,852 | 48,563 | 24,181 | 1,141,174 | 570,587 | | |
| | | | États-Unis. | | | | | 341,779 | 170,890 | 1,313,644 | 656,822 | 1,655,423 | 827,712 | 1,655,423 | 827,712 | 1,655,423 | 827,712 | 1,602,128 | 801,065 | 53,295 | 26,647 | | | 1,655,423 | 827,712 | | |
| | | | Brésil. | | | | | 8,788 | 4,394 | | | 8,788 | 4,394 | 8,788 | 4,394 | 8,788 | 4,394 | 8,788 | 4,394 | | | | | 8,788 | 4,394 | | |
| | | | TOTAUX. | | | 578,891 | 289,446 | 879,094 | 439,547 | 4,673,895 | 2,336,947 | 5,552,989 | 2,776,494 | 6,131,880 | 3,065,940 | 6,131,880 | 3,065,940 | 5,703,188 | 2,851,594 | 306,114 | 153,057 | 122,578 | 61,289 | 6,131,880 | 3,065,940 | | |
| **ROCOU** | 6. 00 | idem. | France. | 88 | 528 | 491 | 2,946 | 962 | 5,772 | 3,805 | 22,830 | 4,767 | 28,602 | 5,258 | 31,548 | 5,346 | 32,076 | 3,054 | 18,324 | | | 2,292 | 13,752 | 5,346 | 32,076 | | |
| | | | Pays-Bas. | | | 179 | 1,074 | | | | | | | 179 | 1,074 | 179 | 1,074 | 179 | 1,074 | | | | | 179 | 1,074 | 4. 24. 00 | idem. |
| | | | Prusse. | | | 3 | 18 | | | | | | | 3 | 18 | 3 | 18 | 3 | 18 | | | | | 3 | 18 | | |
| | | | États-Unis. | | | | | | | 354 | 2,124 | 354 | 2,124 | 354 | 2,124 | 354 | 2,124 | 354 | 2,124 | | | | | 354 | 2,124 | | |
| | | | TOTAUX | 88 | 528 | 673 | 4,038 | 962 | 5,772 | 4,159 | 24,954 | 5,121 | 30,726 | 5,794 | 34,764 | 5,882 | 35,292 | 3,590 | 21,540 | | | 2,292 | 13,752 | 5,882 | 35,292 | | |

# COMMERCE DE LA BELGIQUE AVEC LES PAYS ÉTRANGERS.

## Importations. (ÉTAT DE DÉVELOPPEMENT.) Année 1839.

| DÉSIGNATION DES MARCHANDISES. | TAUX MOYEN D'ÉVALUATION. | UNITÉS. | PAYS DE PROVENANCE. | MARCHANDISES — EN ENTREPÔT AU 1er JANVIER 1839. Quantités. | Valeurs. | ENTRÉES : PAR TERRE, RIVIÈRES OU CANAUX. Quantités. | Valeurs. | PAR MER ET PAR NAVIRES BELGES. Quantités. | Valeurs. | PAR MER ET PAR NAVIRES ÉTRANGERS. Quantités. | Valeurs. | TOTAL DES ENTRÉES PAR MER. Quantités. | Valeurs. | TOTAL DES ENTRÉES. Quantités. | Valeurs. | TOTAL GÉNÉRAL. Quantités. | Valeurs. | RÉPARTITION DES MARCHANDISES : MISES EN CONSOMMATION. Quantités. | Valeurs. | SORTIES EN TRANSIT. Quantités. | Valeurs. | EN ENTREPÔT AU 31 DÉCEMBRE 1839. Quantités. | Valeurs. | TOTAL GÉNÉRAL. Quantités. | Valeurs. | TARIF DES DOUANES AU 1er MAI 1841. DROITS D'ENTRÉE EN PRINCIPAL. | UNITÉS DES DROITS. |
|---|---|---|---|---|---|---|---|---|---|---|---|---|---|---|---|---|---|---|---|---|---|---|---|---|---|---|---|---|---|
| | Fr. c. | | | | Francs. | | Francs. | | Francs. | | Francs. | | Francs. | | Francs. | | Francs. | | Francs. | | Francs. | | Francs. | | Francs. | | Francs. | Fr. c. 100es. | |
| ROSEAUX | | la valeur. | France. | | | | 8 | | | | 1,800 | | 1,800 | | 1,808 | | 1,808 | | 1,508 | | 300 | | | | 1,808 | | |
| | | | Pays-Bas. | | | | 3,674 | | 12 | | | | 12 | | 3,686 | | 3,686 | | 3,686 | | | | | | 3,686 | | |
| | | | Prusse. | | | | 132 | | | | | | | | 132 | | 132 | | 132 | | | | | | 132 | 3. 00. 00 | par 100 francs. |
| | | | Deux-Siciles. | | 50 | | | | | | | | | | 50 | | 50 | | 50 | | | | | | 50 | | |
| | | | Angleterre. | | | | | | 1,181 | | 600 | | 1,781 | | 1,781 | | 1,781 | | 1,181 | | 600 | | | | 1,781 | | |
| | | | Portugal. | | | | | | 7,420 | | 1,960 | | 9,380 | | 9,380 | | 9,380 | | 9,380 | | | | | | 9,380 | | |
| | | | TOTAUX. | | 50 | | 3,814 | | 8,613 | | 4,360 | | 12,973 | | 16,787 | | 16,837 | | 15,957 | | 900 | | | | 16,837 | | |
| ROTINS | 1. 00 | le kilog. | France. | | | | | | | 3,675 | 3,675 | 3,675 | 3,675 | 3,675 | 3,675 | 3,675 | 3,675 | 3,675 | 3,675 | | | | | 3,675 | 3,675 | | |
| | | | Pays-Bas. | | | 15,581 | 15,581 | 2,550 | 2,550 | | | 2,550 | 2,550 | 18,111 | 18,111 | 18,111 | 18,111 | 18,111 | 18,111 | | | | | 18,111 | 18,111 | | |
| | | | Prusse. | | | 55 | 55 | | | | | | | 55 | 55 | 55 | 55 | 55 | 55 | | | | | 55 | 55 | a. 84. 80 | par 100 kilog. |
| | | | Angleterre. | | | | | 2,463 | 2,463 | 898 | 898 | 3,361 | 3,361 | 3,361 | 3,361 | 3,361 | 3,361 | 1,993 | 1,993 | 1,368 | 1,368 | | | 3,361 | 3,361 | | |
| | | | Java et Sumat. | | | | | | | 42,531 | 42,531 | 42,531 | 42,531 | 42,531 | 42,531 | 42,531 | 42,531 | 40,827 | 40,827 | 1,704 | 1,704 | | | 42,531 | 42,531 | | |
| | | | TOTAUX. | | | 15,636 | 15,636 | 4,993 | 4,993 | 47,104 | 47,104 | 52,097 | 52,097 | 67,733 | 67,733 | 67,733 | 67,733 | 64,661 | 64,661 | 3,072 | 3,072 | | | 67,733 | 67,733 | | |
| RUBANS de toute espèce (à l'exception de ceux de soie et de velours de soie) | | la valeur. | France. | | | | 6,276 | | | | | | | 6,276 | | 6,276 | | 6,154 | | 122 | | | | 6,276 | | |
| | | | Pays-Bas. | | | | 11,239 | | | | | | | 11,239 | | 11,239 | | 10,652 | | 587 | | | | 11,239 | | |
| | | | Prusse. | | | | 367,469 | | | | | | | 367,469 | | 367,469 | | 365,051 | | 2,418 | | | | 367,469 | 6. 00. 00 | par 100 francs. |
| | | | Angleterre. | | 80 | | | | 24,759 | | 2,285 | | 27,042 | 27,042 | | 27,122 | | 25,242 | | 1,880 | | | | 27,122 | | |
| | | | TOTAUX. | | 80 | | 384,984 | | 24,759 | | 2,285 | | 27,042 | 412,026 | | 412,106 | | 407,099 | | 5,007 | | | | 412,106 | | |
| SAFRAN | 50. 00 | le kilog. | France. | | | 1,277 | 63,850 | | | | | | | 1,277 | 63,850 | 1,277 | 63,850 | 1,277 | 63,850 | | | | | 1,277 | 63,850 | | |
| | | | Pays-Bas | | | 35 1/2 | 1,775 | | | | | | | 35 1/2 | 1,775 | 35 1/2 | 1,775 | 14 1/2 | 725 | 21 | 1,050 | | | 35 1/2 | 1,775 | e. 53. 00 | par kilog |
| | | | Prusse. | | | 587 | 29,350 | | | | | | | 587 | 29,350 | 587 | 29,350 | 587 | 29,350 | | | | | 587 | 29,350 | | |
| | | | TOTAUX. | | | 1,899 1/2 | 94,975 | | | | | | | 1,899 1/2 | 94,975 | 1,899 1/2 | 94,975 | 1,878 1/2 | 93,925 | 21 | 1,050 | | | 1,899 1/2 | 94,975 | | |
| SAFRE (cobalt calciné) | 3. 00 | idem. | Prusse. | | | 197 | 591 | | | | | | | 197 | 591 | 197 | 591 | 197 | 591 | | | | | 197 | 591 | 4. 24. 00 | par 100 kilog. |
| SAGOU | 0. 60 | idem. | Pays-Bas. | | | 92 | 56 | | | 137 | 82 | 137 | 82 | 229 | 138 | 229 | 138 | 188 | 113 | 41 | 25 | | | 229 | 138 | 1. 06. 00 | idem. |
| | | | Prusse. | | | 302 | 181 | | | | | | | 302 | 181 | 302 | 181 | 302 | 181 | | | | | 302 | 181 | | |
| | | | TOTAUX. | | | 394 | 237 | | | 137 | 82 | 137 | 82 | 531 | 319 | 531 | 319 | 490 | 294 | 41 | 25 | | | 531 | 319 | | |
| SALEP | 3. 00 | idem. | France. | | | | | 112 | 336 | 83 | 249 | 195 | 585 | 195 | 585 | 195 | 585 | 195 | 585 | | | | | 195 | 585 | | |
| | | | Pays-Bas. | | | 167 | 501 | | | | | | | 167 | 501 | 167 | 501 | 167 | 501 | | | | | 167 | 501 | 4. 24. 00 | idem |
| | | | Prusse. | | | 29 | 87 | | | | | | | 29 | 87 | 29 | 87 | 29 | 87 | | | | | 29 | 87 | | |
| | | | TOTAUX | | | 196 | 588 | 112 | 336 | 83 | 249 | 195 | 585 | 391 | 1,173 | 391 | 1,173 | 391 | 1,173 | | | | | 391 | 1,173 | | |
| SALPÊTRE, brut | 0. 85 | idem. | Pays-Bas. | | | 855 | 727 | | | | | | | 855 | 727 | 855 | 727 | 46 | 39 | 809 | 688 | | | 855 | 727 | | |
| | | | Prusse. | | | 10 | 8 | | | | | | | 10 | 8 | 10 | 8 | 10 | 8 | | | | | 10 | 8 | | |
| | | | Russie. | | | | | | | 45 | 39 | 45 | 39 | 45 | 39 | 45 | 39 | 45 | 39 | | | | | 45 | 39 | 2. 12 00 | idem. |
| | | | Angleterre. | | | | | 130,926 | 111,287 | 86,792 | 73,773 | 217,718 | 185,060 | 217,718 | 185,060 | 217,718 | 185,060 | 199,152 | 169,279 | 18,566 | 15,781 | | | 217,718 | 185,060 | | |
| | | | États-Unis | 4,006 | 3,405 | | | | | | | | | | | 4,006 | 3,405 | | | 4,006 | 3,405 | | | 4,006 | 3,405 | | |
| | | | TOTAUX. | 4,006 | 3,405 | 865 | 735 | 130,926 | 111,287 | 86,837 | 73,812 | 217,763 | 185,099 | 218,628 | 185,834 | 222,634 | 189,239 | 199,253 | 169,565 | 23,581 | 19,874 | | | 222,634 | 189,239 | | |
| — raffiné | 0. 90 | idem. | France. | | | 5 | 4 | | | | | | | 5 | 4 | 5 | 4 | 5 | 4 | | | | | 5 | 4 | | |
| | | | Prusse. | | | 23 | 21 | | | | | | | 23 | 21 | 23 | 21 | 23 | 21 | | | | | 23 | 21 | 3. 18. 00 | idem. |
| | | | Villes Anséat. | | | | | | | 425 | 382 | 425 | 382 | 425 | 382 | 425 | 382 | | | 425 | 382 | | | 425 | 382 | | |
| | | | Angleterre. | 459 | 413 | | | 41,608 | 37,447 | 44,496 | 40,047 | 86,104 | 77,494 | 86,104 | 77,494 | 86,563 | 77,907 | 85,501 | 76,951 | 1,062 | 956 | | | 86,563 | 77,907 | | |
| | | | TOTAUX. | 459 | 413 | 28 | 25 | 41,608 | 37,447 | 44,921 | 40,429 | 86,529 | 77,876 | 86,557 | 77,901 | 87,016 | 78,314 | 85,529 | 76,976 | 1,487 | 1,338 | | | 87,016 | 78,314 | | |
| SALSEPAREILLE | 3. 00 | idem. | France. | | | | | | | 559 | 1,677 | 559 | 1,677 | 559 | 1,677 | 559 | 1,677 | 559 | 1,677 | | | | | 559 | 1,677 | | |
| | | | Pays-Bas. | 610 | 1,830 | 14 | 42 | | | | | | | 14 | 42 | 624 | 1,872 | 624 | 1,872 | | | | | 624 | 1,872 | 4. 24. 00 | idem. |
| | | | Angleterre. | | | | | | | 26 | 78 | 26 | 78 | 26 | 78 | 26 | 78 | | | 26 | 78 | | | 26 | 78 | | |
| | | | Brésil. | | | | | 2,257 | 6,771 | | | 2,257 | 6,771 | 2,257 | 6,771 | 2,257 | 6,771 | 420 | 1,260 | 1,857 | 5,511 | | | 2,257 | 6,771 | | |
| | | | TOTAUX. | 610 | 1,830 | 14 | 42 | 2,257 | 6,771 | 585 | 1,755 | 2,842 | 8,526 | 2,856 | 8,568 | 3,466 | 10,398 | 1,603 | 4,809 | 1,863 | 5,589 | | | 3,466 | 10,398 | | |
| SANG-DE-DRAGON | 8. 50 | idem. | Prusse. | | | 37 | 314 | | | | | | | 37 | 314 | 37 | 314 | 37 | 314 | | | | | 37 | 314 | 8. 48. 00 | idem. |
| | | | Angleterre. | | | | | 89 | 757 | | | 89 | 757 | 89 | 757 | 89 | 757 | 89 | 757 | | | | | 89 | 757 | | |
| | | | TOTAUX. | | | 37 | 314 | 89 | 757 | | | 89 | 757 | 126 | 1,071 | 126 | 1,071 | 126 | 1,071 | | | | | 126 | 1,071 | | |
| SAUMURE | 0. 01 | le litre. | | | | | | | | | | | | | | | | | | | | | | | | a. 21. 20 | par hectolitre. (*) |
| SAVON, dur | 1. 25 | le kilog. | France. | 667 | 834 | 22,880 | 28,600 | 81,352 | 101,690 | 86,715 | 108,393 | 168,067 | 210,083 | 190,947 | 238,683 | 191,614 | 239,517 | 180,660 | 225,824 | 10,954 | 13,693 | | | 191,614 | 239,517 | | |
| | | | Pays-Bas. | | | 12,224 | 15,280 | | | | | | | 12,224 | 15,280 | 12,224 | 15,280 | 1,459 | 1,799 | 10,785 | 13,481 | | | 12,224 | 15,280 | | |
| | | | Prusse. | | | 4,211 | 5,264 | | | | | | | 4,211 | 5,264 | 4,211 | 5,264 | 4,211 | 5,264 | | | | | 4,211 | 5,264 | | |
| | | | Villes Anséat. | 65 | 81 | | | | | | | | | | | 65 | 81 | | | 65 | 81 | | | 65 | 81 | 12. 72. 00 | par 100 kilog. |
| | | | Autriche. | | | | | | | 145 | 181 | 145 | 181 | 145 | 181 | 145 | 181 | | | 145 | 181 | | | 145 | 181 | | |
| | | | Deux-Siciles. | 924 | 1,155 | | | | | | | | | | | 924 | 1,155 | 924 | 1,155 | | | | | 924 | 1,155 | | |
| | | | Angleterre. | | | | | 2,946 | 3,685 | | | 2,946 | 3,685 | 2,946 | 3,685 | 2,946 | 3,685 | 2,946 | 3,685 | | | | | 2,946 | 3,685 | | |
| | | | TOTAUX. | 1,656 | 2,070 | 39,315 | 49,144 | 84,298 | 105,375 | 86,860 | 108,574 | 171,158 | 213,947 | 210,475 | 263,091 | 212,129 | 265,161 | 190,180 | 237,725 | 21,949 | 27,436 | | | 212,129 | 265,161 | | |
| — mou | 0. 42 | idem. | France | | | 6 | 3 | | | | | | | 6 | 3 | 6 | 3 | 6 | 3 | | | | | 6 | 3 | | |
| | | | Pays-Bas. | | | 236 | 99 | | | | | | | 236 | 99 | 236 | 99 | 124 | 52 | 112 | 47 | | | 236 | 99 | 12. 72. 00 | idem. |
| | | | Prusse. | | | 3 | 1 | | | | | | | 3 | 1 | 3 | 1 | 3 | 1 | | | | | 3 | 1 | | |
| | | | TOTAUX. | | | 245 | 103 | | | | | | | 245 | 103 | 245 | 103 | 133 | 56 | 112 | 47 | | | 245 | 103 | | |
| — parfumé. (Cet article comprend aussi les savonnettes) | 5. 00 | idem. | France. | | | 4,970 | 24,850 | 60 | 300 | 64 | 320 | 124 | 620 | 5,094 | 25,470 | 5,094 | 25,470 | 4,979 | 24,895 | 115 | 575 | | | 5,094 | 25,470 | | |
| | | | Pays-Bas. | | | 17 | 85 | | | | | | | 17 | 85 | 17 | 85 | 14 | 70 | 3 | 15 | | | 17 | 85 | | |
| | | | Prusse. | | | 8 | 40 | | | | | | | 8 | 40 | 8 | 40 | 6 | 30 | 2 | 10 | | | 8 | 40 | 21 20. 00 | idem. |
| | | | Villes Anséat. | | | | | 58 | 290 | 46 | 230 | 104 | 520 | 104 | 520 | 104 | 520 | 104 | 520 | | | | | 104 | 520 | | |
| | | | Angleterre. | | | | | 1,256 | 6,280 | 490 | 2,450 | 1,746 | 8,730 | 1,746 | 8,730 | 1,746 | 8,730 | 1,746 | 8,730 | | | | | 1,746 | 8,730 | | |
| | | | TOTAUX. | | | 4,995 | 24,975 | 1,374 | 6,870 | 600 | 3,000 | 1,974 | 9,870 | 6,969 | 34,845 | 6,969 | 34,845 | 6,849 | 34,245 | 120 | 600 | | | 6,969 | 34,845 | | |

(*) Voir Litt^a X^bis aux notes imprimées à la fin du tableau.

# COMMERCE DE LA BELGIQUE AVEC LES PAYS ÉTRANGERS.

## Importations. (ÉTAT DE DÉVELOPPEMENT.) Année 1839.

| DÉSIGNATION DES MARCHANDISES. | TAUX MOYEN D'ÉVALUATION. | UNITÉS. | PAYS DE PROVENANCE. | MARCHANDISES — EN ENTREPÔT AU 1er JANVIER 1839. Quantités. | Valeurs. | ENTRÉES : PAR TERRE, RIVIÈRES OU CANAUX. Quantités. | Valeurs. | PAR MER ET PAR NAVIRES BELGES. Quantités. | Valeurs. | PAR MER ET PAR NAVIRES ÉTRANGERS. Quantités. | Valeurs. | TOTAL DES ENTRÉES PAR MER. Quantités. | Valeurs. | TOTAL DES ENTRÉES. Quantités. | Valeurs. | TOTAL GÉNÉRAL. Quantités. | Valeurs. | RÉPARTITION DES MARCHANDISES : MISES EN CONSOMMATION. Quantités. | Valeurs. | SORTIES EN TRANSIT. Quantités. | Valeurs. | EN ENTREPÔT AU 31 DÉCEMBRE 1839. Quantités. | Valeurs. | TOTAL GÉNÉRAL. Quantités. | Valeurs. | TARIF DES DOUANES AU 1er MAI 1841. DROITS D'ENTRÉE EN PRINCIPAL. | UNITÉS DES DROITS. |
|---|---|---|---|---|---|---|---|---|---|---|---|---|---|---|---|---|---|---|---|---|---|---|---|---|---|---|---|---|---|
| | Fr. c. | | | | Francs. | | Francs. | | Francs. | | Francs. | | Francs. | | Francs. | | Francs. | | Francs. | | Francs. | | Francs. | | Francs. | | Fr. Cs. 100es. | |
| SEL, brut par navires nationaux | 0. 25 | le kilog. | France | 57,309 | 14,327 | . . . | . . . | 1,969,563 | 492,391 | . . . | . . . | 1,969,563 | 492,391 | 1,969,563 | 492,391 | 2,026,872 | 506,718 | 2,013,195 | 503,299 | . . . | . . . | 13,677 | 3,419 | 2,026,872 | 506,718 | | |
| | | | Pays-Bas | . . . | . . . | . . . | . . . | 227,440 | 56,860 | . . . | . . . | 227,440 | 56,860 | 227,440 | 56,860 | 227,440 | 56,860 | 227,440 | 56,860 | . . . | . . . | . . . | . . . | 227,440 | 56,860 | libre. | (*) |
| | | | Angleterre | 28,825 | 7,206 | . . . | . . . | 28,993,185 | 7,248,296 | . . . | . . . | 28,993,185 | 7,248,296 | 28,993,185 | 7,248,296 | 29,022,010 | 7,255,502 | 28,820,935 | 7,205,233 | . . . | . . . | 201,075 | 50,269 | 29,022,010 | 7,255,502 | | |
| | | | Portugal | . . . | . . . | . . . | . . . | 5,656,656 | 914,164 | . . . | . . . | 5,656,656 | 914,164 | 5,656,656 | 914,164 | 5,656,656 | 914,164 | 5,655,756 | 915,959 | 900 | 225 | . . . | . . . | 5,656,656 | 914,164 | | |
| | | | TOTAUX | 86,134 | 21,533 | . . . | . . . | 34,846,844 | 8,711,711 | . . . | . . . | 34,846,844 | 8,711,711 | 34,846,844 | 8,711,711 | 34,932,978 | 8,733,244 | 34,717,326 | 8,679,331 | 900 | 225 | 214,752 | 53,688 | 34,932,978 | 8,733,244 | | |
| — id. par navires étrangers | 0. 25 | idem. | . . . | . . . | . . . | . . . | . . . | . . . | . . . | . . . | . . . | . . . | . . . | . . . | . . . | . . . | . . . | . . . | . . . | . . . | . . . | . . . | . . . | . . . | . . . | . . . | 4. 24. 00 | par 100 kilog. |
| — raffiné. (Cet article comprend aussi le semi-sel kali) | 0. 60 | idem. | Pays-Bas | . . . | . . . | 22 | 13 | . . . | . . . | . . . | . . . | . . . | . . . | 22 | 13 | 22 | 13 | 22 | 13 | . . . | . . . | . . . | . . . | 22 | 13 | 33. 92. 00 | idem. |
| | | | Angleterre | . . . | . . . | . . . | . . . | 1,025 | 615 | 249 | 150 | 1,274 | 765 | 1,274 | 765 | 1,274 | 765 | 1,274 | 765 | . . . | . . . | . . . | . . . | 1,274 | 765 | | |
| | | | TOTAUX | . . . | . . . | 22 | 13 | 1,025 | 615 | 249 | 150 | 1,274 | 765 | 1,296 | 778 | 1,296 | 778 | 1,296 | 778 | . . . | . . . | . . . | . . . | 1,296 | 778 | | |
| SÉNÉ | 2. 00 | le kilog. | France | . . . | . . . | 7 | 14 | 74 | 148 | 1,366 | 2,732 | 1,440 | 2,880 | 1,447 | 2,894 | 1,447 | 2,894 | 1,215 | 2,430 | 252 | 464 | . . . | . . . | 1,447 | 2,894 | | |
| | | | Pays-Bas | . . . | . . . | 38 | 76 | . . . | . . . | 78 | 156 | 78 | 156 | 116 | 232 | 116 | 232 | 116 | 232 | . . . | . . . | . . . | . . . | 116 | 232 | | |
| | | | Prusse | . . . | . . . | 29 | 58 | . . . | . . . | . . . | . . . | . . . | . . . | 29 | 58 | 29 | 58 | 29 | 58 | . . . | . . . | . . . | . . . | 29 | 58 | 4. 24. 00 | idem. |
| | | | Autriche | . . . | . . . | . . . | . . . | . . . | . . . | 377 | 754 | 377 | 754 | 377 | 754 | 377 | 754 | 377 | 754 | . . . | . . . | . . . | . . . | 377 | 754 | | |
| | | | Toscane | . . . | . . . | . . . | . . . | 744 | 1,488 | 1,666 | 3,332 | 2,410 | 4,820 | 2,410 | 4,820 | 2,410 | 4,820 | 2,184 | 4,368 | 226 | 452 | . . . | . . . | 2,410 | 4,820 | | |
| | | | Angleterre | . . . | . . . | . . . | . . . | 3,395 | 6,790 | . . . | . . . | 3,395 | 6,790 | 3,395 | 6,790 | 3,395 | 6,790 | 3,395 | 6,790 | . . . | . . . | . . . | . . . | 3,395 | 6,790 | | |
| | | | TOTAUX | . . . | . . . | 74 | 148 | 4,213 | 8,426 | 3,487 | 6,974 | 7,700 | 15,400 | 7,774 | 15,548 | 7,774 | 15,548 | 7,316 | 14,632 | 458 | 916 | . . . | . . . | 7,774 | 15,548 | | |
| SIROPS : mélasse brute, importée directement des pays hors de l'Europe et par navires nationaux | 0. 30 | idem. | . . . | . . . | . . . | . . . | . . . | . . . | . . . | . . . | . . . | . . . | . . . | . . . | . . . | . . . | . . . | . . . | . . . | . . . | . . . | . . . | . . . | . . . | . . . | 6. 36. 00 | idem. |
| — id. importée d'ailleurs ou autrement | 0. 30 | idem. | . . . | . . . | . . . | . . . | . . . | . . . | . . . | . . . | . . . | . . . | . . . | . . . | . . . | . . . | . . . | . . . | . . . | . . . | . . . | . . . | . . . | . . . | . . . | . . . | prohibé. | |
| — mélasse épurée | 0. 40 | idem. | . . . | . . . | . . . | . . . | . . . | . . . | . . . | . . . | . . . | . . . | . . . | . . . | . . . | . . . | . . . | . . . | . . . | . . . | . . . | . . . | . . . | . . . | . . . | . . . | prohibé. | |
| — de sucre et toutes autres espèces de sirops. (Cet article comprend le sirop de pommes de terre) | 0. 30 | idem. | Pays-Bas | . . . | . . . | 663,268 | 198,980 | . . . | . . . | . . . | . . . | . . . | . . . | 663,268 | 198,980 | 663,268 | 198,980 | . . . | . . . | 663,268 | 198,980 | . . . | . . . | 663,268 | 198,980 | prohibé. | |
| SOIES : écrues. (Cet article comprend aussi les soies en organsins et en trames, pour autant qu'elles n'ont subi aucune préparation de teinture) | 60. 00 | idem. | France | . . . | . . . | 7,853 | 471,180 | . . . | . . . | . . . | . . . | . . . | . . . | 7,853 | 471,180 | 7,853 | 471,180 | 7,853 | 471,180 | . . . | . . . | . . . | . . . | 7,853 | 471,180 | | |
| | | | Pays-Bas | . . . | . . . | 34 | 2,040 | . . . | . . . | . . . | . . . | . . . | . . . | 34 | 2,040 | 34 | 2,040 | 34 | 2,040 | . . . | . . . | . . . | . . . | 34 | 2,040 | | par |
| | | | Prusse | . . . | . . . | 3,855 | 231,300 | . . . | . . . | . . . | . . . | . . . | . . . | 3,855 | 231,300 | 3,855 | 231,300 | 3,855 | 231,300 | . . . | . . . | . . . | . . . | 3,855 | 231,300 | 4. 24. 00 | 100 kilog. |
| | | | Angleterre | . . . | . . . | . . . | . . . | 840 | 50,400 | 611 | 36,660 | 1,451 | 87,060 | 1,451 | 87,060 | 1,451 | 87,060 | 1,392 | 83,520 | 59 | 3,540 | . . . | . . . | 1,451 | 87,060 | | |
| | | | TOTAUX | . . . | . . . | 11,742 | 704,520 | 840 | 50,400 | 611 | 36,660 | 1,451 | 87,060 | 13,195 | 791,580 | 13,195 | 791,580 | 13,134 | 788,040 | 59 | 3,540 | . . . | . . . | 13,193 | 791,580 | | |
| — (déchets de) | . . . | la valeur. | . . . | . . . | . . . | . . . | . . . | . . . | . . . | . . . | . . . | . . . | . . . | . . . | . . . | . . . | . . . | . . . | . . . | . . . | . . . | . . . | . . . | . . . | . . . | . . . | «. 50. 00 | par 100 francs |
| — ouvrées pour les manufactures | 90. 00 | le kilog. | France | . . . | . . . | 79 | 7,110 | . . . | . . . | . . . | . . . | . . . | . . . | 79 | 7,110 | 79 | 7,110 | 79 | 7,110 | . . . | . . . | . . . | . . . | 79 | 7,110 | | |
| | | | Prusse | . . . | . . . | 126 | 11,340 | . . . | . . . | . . . | . . . | . . . | . . . | 126 | 11,340 | 126 | 11,340 | 126 | 11,340 | . . . | . . . | . . . | . . . | 126 | 11,340 | 42. 40. 00 | par 100 kilog. |
| | | | Angleterre | . . . | . . . | . . . | . . . | . . . | . . . | 1 1/2 | 135 | 1 1/2 | 135 | 1 1/2 | 135 | 1 1/2 | 135 | 1 1/2 | 135 | . . . | . . . | . . . | . . . | 1 1/2 | 135 | | |
| | | | TOTAUX | . . . | . . . | 205 | 18,450 | . . . | . . . | 1 1/2 | 135 | 1 1/2 | 135 | 206 1/2 | 18,585 | 206 1/2 | 18,585 | 206 1/2 | 18,585 | . . . | . . . | . . . | . . . | 206 1/2 | 18,585 | | |
| — filoselle ou fleuret | 70. 00 | idem. | France | . . . | . . . | 15 | 1,050 | . . . | . . . | . . . | . . . | . . . | . . . | 15 | 1,050 | 15 | 1,050 | 15 | 1,050 | . . . | . . . | . . . | . . . | 15 | 1,050 | | |
| | | | Pays-Bas | . . . | . . . | 11 | 770 | . . . | . . . | . . . | . . . | . . . | . . . | 11 | 770 | 11 | 770 | 11 | 770 | . . . | . . . | . . . | . . . | 11 | 770 | 31. 80. 00 | idem. |
| | | | Prusse | . . . | . . . | 106 | 7,420 | . . . | . . . | . . . | . . . | . . . | . . . | 106 | 7,420 | 106 | 7,420 | 106 | 7,420 | . . . | . . . | . . . | . . . | 106 | 7,420 | | |
| | | | TOTAUX | . . . | . . . | 132 | 9,240 | . . . | . . . | . . . | . . . | . . . | . . . | 132 | 9,240 | 132 | 9,240 | 132 | 9,240 | . . . | . . . | . . . | . . . | 132 | 9,240 | | |
| — à coudre ou à broder | 110.00 | idem. | France | . . . | . . . | 3,426 1/2 | 376,915 | . . . | . . . | . . . | . . . | . . . | . . . | 3,426 1/2 | 376,915 | 3,426 1/2 | 376,915 | 3,281 1/2 | 360,965 | 145 | 15,950 | . . . | . . . | 3,426 1/2 | 376,915 | | |
| | | | Pays-Bas | . . . | . . . | 17 | 1,870 | . . . | . . . | . . . | . . . | . . . | . . . | 17 | 1,870 | 17 | 1,870 | 17 | 1,870 | . . . | . . . | . . . | . . . | 17 | 1,870 | | |
| | | | Prusse | . . . | . . . | 121 | 13,310 | . . . | . . . | . . . | . . . | . . . | . . . | 121 | 13,310 | 121 | 13,310 | 110 1/2 | 12,155 | 10 1/2 | 1,155 | . . . | . . . | 121 | 13,310 | 84. 80. 00 | idem. |
| | | | Angleterre | . . . | . . . | . . . | . . . | 7 | 770 | . . . | . . . | 7 | 770 | 7 | 770 | 7 | 770 | 7 | 770 | . . . | . . . | . . . | . . . | 7 | 770 | | |
| | | | États-Unis | . . . | . . . | . . . | . . . | . . . | . . . | 1 | 110 | 1 | 110 | 1 | 110 | 1 | 110 | 1 | 110 | . . . | . . . | . . . | . . . | 1 | 110 | | |
| | | | TOTAUX | . . . | . . . | 3,564 1/2 | 392,095 | 7 | 770 | 1 | 110 | 8 | 880 | 3,572 1/2 | 392,975 | 3,572 1/2 | 392,975 | 3,417 | 375,870 | 155 1/2 | 17,105 | . . . | . . . | 3,572 1/2 | 392,975 | | |
| SOJA | . . . | la valeur. | Pays-Bas | . . . | . . . | . . . | 134 | . . . | . . . | . . . | . . . | . . . | . . . | . . . | 134 | . . . | 134 | . . . | 49 | . . . | 85 | . . . | . . . | . . . | 134 | 3. 00. 00 | par 100 francs. |
| SOUDE. (Cet article comprend la soude des Indes-Orientales) | 0. 60 | le kilog. | France | . . . | . . . | 67,857 | 40,702 | . . . | . . . | . . . | . . . | . . . | . . . | 67,857 | 40,702 | 67,857 | 40,702 | 67,857 | 40,702 | . . . | . . . | . . . | . . . | 67,857 | 40,702 | | |
| | | | Pays-Bas | . . . | . . . | 4,126 | 2,476 | . . . | . . . | . . . | . . . | . . . | . . . | 4,126 | 2,476 | 4,126 | 2,476 | 1,550 | 918 | 2,596 | 1,558 | . . . | . . . | 4,126 | 2,476 | | |
| | | | Prusse | . . . | . . . | 483 | 290 | . . . | . . . | . . . | . . . | . . . | . . . | 483 | 290 | 483 | 290 | 483 | 290 | . . . | . . . | . . . | . . . | 483 | 290 | | par |
| | | | Villes Anséat. | . . . | . . . | . . . | . . . | 997 | 598 | 9,142 | 5,485 | 10,139 | 6,085 | 10,139 | 6,085 | 10,139 | 6,085 | 9,142 | 5,485 | 997 | 598 | . . . | . . . | 10,139 | 6,085 | «. 84. 80 | 100 kilog |
| | | | Angleterre | . . . | . . . | . . . | . . . | 14,851 | 8,911 | . . . | . . . | 14,851 | 8,911 | 14,851 | 8,911 | 14,851 | 8,911 | 14,851 | 8,911 | . . . | . . . | . . . | . . . | 14,851 | 8,911 | | |
| | | | Égypte | . . . | . . . | . . . | . . . | . . . | . . . | 6,630 | 3,978 | 6,630 | 3,978 | 6,630 | 3,978 | 6,630 | 3,978 | 6,630 | 3,978 | . . . | . . . | . . . | . . . | 6,630 | 3,978 | | |
| | | | TOTAUX | . . . | . . . | 72,446 | 43,468 | 15,848 | 9,509 | 15,772 | 9,463 | 31,620 | 18,972 | 104,066 | 62,440 | 104,066 | 62,440 | 100,475 | 60,284 | 3,593 | 2,156 | . . . | . . . | 104,066 | 62,440 | | |
| SOUFRE, brut | 0. 30 | idem. | France | . . . | . . . | . . . | . . . | 60,600 | 18,180 | 575,437 | 172,631 | 636,037 | 190,811 | 636,037 | 190,811 | 636,037 | 190,811 | 595,222 | 178,567 | 40,815 | 12,244 | . . . | . . . | 636,037 | 190,811 | | |
| | | | Pays-Bas | . . . | . . . | 4,770 | 1,431 | . . . | . . . | . . . | . . . | . . . | . . . | 4,770 | 1,431 | 4,770 | 1,431 | 4,580 | 1,374 | 190 | 57 | . . . | . . . | 4,770 | 1,431 | | |
| | | | Autriche | . . . | . . . | . . . | . . . | . . . | . . . | 17,500 | 5,250 | 17,500 | 5,250 | 17,500 | 5,250 | 17,500 | 5,250 | 17,500 | 5,250 | . . . | . . . | . . . | . . . | 17,500 | 5,250 | «. 42. 40 | idem. |
| | | | Toscane | . . . | . . . | . . . | . . . | . . . | . . . | 7,910 | 2,373 | 7,910 | 2,373 | 7,910 | 2,373 | 7,910 | 2,373 | 7,910 | 2,373 | . . . | . . . | . . . | . . . | 7,910 | 2,373 | | |
| | | | Deux-Siciles | . . . | . . . | . . . | . . . | . . . | . . . | 19,514 | 5,854 | 19,514 | 5,854 | 19,514 | 5,854 | 19,514 | 5,854 | 19,514 | 5,854 | . . . | . . . | . . . | . . . | 19,514 | 5,854 | | |
| | | | TOTAUX | . . . | . . . | 4,770 | 1,431 | 60,600 | 18,180 | 620,561 | 186,108 | 680,961 | 204,288 | 685,731 | 205,719 | 685,731 | 205,719 | 644,726 | 193,418 | 41,005 | 12,301 | . . . | . . . | 685,731 | 205,719 | | |
| — en canons | 0. 40 | idem. | France | 3,335 | 1,334 | 597 | 238 | 26,084 | 10,434 | 25,874 | 10,350 | 51,958 | 20,784 | 52,555 | 21,022 | 55,890 | 22,356 | 43,552 | 17,421 | . . . | . . . | 12,338 | 4,935 | 55,890 | 22,356 | | |
| | | | Pays-Bas | . . . | . . . | 96 | 39 | . . . | . . . | . . . | . . . | . . . | . . . | 96 | 39 | 96 | 39 | 86 | 35 | 10 | 4 | . . . | . . . | 96 | 39 | 2. 54. 40 | idem. |
| | | | Prusse | . . . | . . . | 110 | 44 | . . . | . . . | . . . | . . . | . . . | . . . | 110 | 44 | 110 | 44 | 110 | 44 | . . . | . . . | . . . | . . . | 110 | 44 | | |
| | | | Autriche | 41,389 | 16,556 | . . . | . . . | . . . | . . . | 26,019 | 10,407 | 26,019 | 10,407 | 26,019 | 10,407 | 67,408 | 26,963 | 18,190 | 7,276 | . . . | . . . | 49,218 | 19,687 | 67,408 | 26,963 | | |
| | | | TOTAUX | 44,724 | 17,890 | 803 | 321 | 26,084 | 10,434 | 51,893 | 20,757 | 77,977 | 31,191 | 78,780 | 31,512 | 123,504 | 49,402 | 61,958 | 24,776 | 10 | 4 | 61,556 | 24,622 | 123,504 | 49,402 | | |
| — (fleur de) | 0. 50 | idem. | France | 14,588 | 7,294 | 108 | 54 | 5,307 | 1,654 | 3,508 | 1,754 | 6,815 | 3,408 | 6,923 | 3,462 | 21,511 | 10,756 | 8,217 | 4,109 | 13,294 | 6,647 | . . . | . . . | 21,511 | 10,756 | | |
| | | | Pays-Bas | . . . | . . . | 552 | 276 | . . . | . . . | . . . | . . . | . . . | . . . | 552 | 276 | 552 | 276 | . . . | . . . | 552 | 276 | . . . | . . . | 552 | 276 | 3. 18. 00 | idem. |
| | | | Prusse | . . . | . . . | 177 | 88 | . . . | . . . | . . . | . . . | . . . | . . . | 177 | 88 | 177 | 88 | 177 | 88 | . . . | . . . | . . . | . . . | 177 | 88 | | |
| | | | TOTAUX | 14,588 | 7,294 | 837 | 418 | 5,307 | 1,654 | 3,508 | 1,754 | 6,815 | 3,408 | 7,652 | 3,826 | 22,240 | 11,120 | 8,594 | 4,197 | 13,846 | 6,925 | . . . | . . . | 22,240 | 11,120 | | |

(*) Voir Litt^a Y^bis aux notes imprimées à la fin du tableau.

# COMMERCE DE LA BELGIQUE AVEC LES PAYS ÉTRANGERS.

## Importations. (ÉTAT DE DÉVELOPPEMENT.) Année 1839.

| DÉSIGNATION DES MARCHANDISES. | TAUX MOYEN D'ÉVALUATION. | UNITÉS. | PAYS DE PROVENANCE. | MARCHANDISES — EN ENTREPÔT AU 1er JANVIER 1839. Quantités. | Valeurs. | ENTRÉES : PAR TERRE, RIVIÈRES OU CANAUX. Quantités. | Valeurs. | PAR MER ET PAR NAVIRES BELGES. Quantités. | Valeurs. | PAR MER ET PAR NAVIRES ÉTRANGERS. Quantités. | Valeurs. | TOTAL DES ENTRÉES PAR MER. Quantités. | Valeurs. | TOTAL DES ENTRÉES. Quantités. | Valeurs. | TOTAL GÉNÉRAL. Quantités. | Valeurs. | RÉPARTITION DES MARCHANDISES : MISES EN CONSOMMATION. Quantités. | Valeurs. | SORTIES EN TRANSIT. Quantités. | Valeurs. | EN ENTREPÔT AU 31 DÉCEMBRE 1839. Quantités. | Valeurs. | TOTAL GÉNÉRAL. Quantités. | Valeurs. | TARIF DES DOUANES AU 1er MAI 1841. DROITS D'ENTRÉE EN PRINCIPAL. | UNITÉS DES DROITS. |
|---|---|---|---|---|---|---|---|---|---|---|---|---|---|---|---|---|---|---|---|---|---|---|---|---|---|---|---|---|---|
| | Fr. c. | | | | Francs. | | Francs. | | Francs. | | Francs. | | Francs. | | Francs. | | Francs. | | Francs. | | Francs. | | Francs. | | Francs. | | Francs. | Fr. cs. 100 cs. | |
| **SUCRES** bruts, têtes et terrés, par mer, provenant des Indes ou des Colonies Orientales et Occidentales, et importés directement par navires étrangers, sans mouillage ni transbordement dans aucun port de l'Europe | 0. 70 | le kilog. | Singapore | . . . | . . . | . . . | . . . | . . . | . . . | 186,014 | 130,210 | 186,014 | 130,210 | 186,014 | 130,210 | 186,014 | 130,210 | 186,014 | 130,210 | . . . | . . . | . . . | . . . | 186,014 | 130,210 | 1. 69. 60 | par 100 kilog. (*). |
| | | | Java et Sumat. | . . . | . . . | . . . | . . . | . . . | . . . | 1,886,482 | 1,320,537 | 1,886,482 | 1,320,537 | 1,886,482 | 1,320,537 | 1,886,482 | 1,320,537 | 1,417,120 | 991,984 | . . . | . . . | 469,362 | 328,553 | 1,886,482 | 1,320,537 | | |
| | | | Iles Philippines | 360,856 | 252,600 | . . . | . . . | . . . | . . . | 1,138 | 796 | 1,138 | 796 | 1,138 | 796 | 361,994 | 253,396 | 358,587 | 251,011 | . . . | . . . | 3,407 | 2,385 | 361,994 | 253,396 | | |
| | | | États-Unis | 46,955 | 32,868 | . . . | . . . | . . . | . . . | 378,215 | 264,751 | 378,215 | 264,751 | 378,215 | 264,751 | 425,170 | 297,619 | 297,396 | 208,177 | . . . | . . . | 127,774 | 89,442 | 425,170 | 297,619 | | |
| | | | Cuba | 5,280,758 | 2,296,530 | . . . | . . . | . . . | . . . | 5,461,469 | 3,823,029 | 5,461,469 | 3,823,029 | 5,461,469 | 3,823,029 | 8,742,227 | 6,119,559 | 5,409,864 | 3,786,905 | 100,892 | 70,624 | 3,231,471 | 2,262,050 | 8,742,227 | 6,119,559 | | |
| | | | Brésil | 169,683 | 118,778 | . . . | . . . | . . . | . . . | 234,678 | 164,275 | 234,678 | 164,275 | 234,678 | 164,275 | 404,361 | 283,053 | 327,625 | 229,338 | . . . | . . . | 76,736 | 53,715 | 404,361 | 283,053 | | |
| | | | TOTAUX | 3,858,252 | 2,700,776 | . . . | . . . | . . . | . . . | 8,147,996 | 5,703,598 | 8,147,996 | 5,703,598 | 8,147,996 | 5,703,598 | 12,006,248 | 8,404,374 | 7,996,606 | 5,597,625 | 100,892 | 70,624 | 3,908,750 | 2,736,125 | 12,006,248 | 8,404,374 | | |
| — id. importés par navires étrangers, en cabotage ou de ports Européens. | 0. 70 | idem. | France | . . . | . . . | . . . | . . . | . . . | . . . | 10,956 | 7,655 | 10,956 | 7,655 | 10,956 | 7,655 | 10,956 | 7,655 | 10,956 | 7,655 | . . . | . . . | . . . | . . . | 10,956 | 7,655 | | |
| | | | Angleterre | . . . | . . . | . . . | . . . | . . . | . . . | 1 | 1 | 1 | 1 | 1 | 1 | 1 | 1 | 1 | 1 | . . . | . . . | . . . | . . . | 1 | 1 | 4. 24. 00 | idem. |
| | | | TOTAUX | . . . | . . . | . . . | . . . | . . . | . . . | 10,957 | 7,656 | 10,957 | 7,656 | 10,957 | 7,656 | 10,957 | 7,656 | 10,957 | 7,656 | . . . | . . . | . . . | . . . | 10,957 | 7,656 | | |
| — id. de toutes provenances et importés par navires et sous pavillon Belges | 0. 70 | idem. | France | 134,217 | 93,952 | . . . | . . . | 1,082,272 | 757,591 | . . . | . . . | 1,082,272 | 757,591 | 1,082,272 | 757,591 | 1,216,489 | 851,543 | 1,119,428 | 783,600 | . . . | . . . | 97,061 | 67,943 | 1,216,489 | 851,543 | | |
| | | | Pays-Bas | 808 | 566 | . . . | . . . | 2,486,429 | 1,740,500 | . . . | . . . | 2,486,429 | 1,740,500 | 2,486,429 | 1,740,500 | 2,487,237 | 1,741,066 | 1,754,561 | 1,228,193 | . . . | . . . | 732,676 | 512,873 | 2,487,237 | 1,741,066 | | |
| | | | Villes Anséat. | . . . | . . . | . . . | . . . | 1,179,244 | 825,471 | . . . | . . . | 1,179,244 | 825,471 | 1,179,244 | 825,471 | 1,179,244 | 825,471 | 1,059,721 | 741,805 | . . . | . . . | 119,523 | 85,666 | 1,179,244 | 825,471 | | |
| | | | Angleterre | 1,122,955 | 786,068 | . . . | . . . | 5,971,981 | 4,180,587 | . . . | . . . | 5,971,981 | 4,180,587 | 5,971,981 | 4,180,587 | 7,094,936 | 4,966,455 | 5,502,058 | 3,851,440 | . . . | . . . | 1,592,878 | 1,115,015 | 7,094,936 | 4,966,455 | | |
| | | | États-Unis | . . . | . . . | . . . | . . . | 65,946 | 44,762 | . . . | . . . | 65,946 | 44,762 | 65,946 | 44,762 | 65,946 | 44,762 | 65,946 | 44,762 | . . . | . . . | . . . | . . . | 65,946 | 44,762 | | |
| | | | Cuba | 277,358 | 194,137 | . . . | . . . | 1,745,905 | 1,222,133 | . . . | . . . | 1,745,905 | 1,222,133 | 1,745,905 | 1,222,133 | 2,023,263 | 1,416,270 | 1,620,461 | 1,134,323 | . . . | . . . | 402,782 | 281,947 | 2,023,263 | 1,416,270 | | |
| | | | Brésil | . . . | . . . | . . . | . . . | 325,359 | 226,351 | . . . | . . . | 325,359 | 226,351 | 325,359 | 226,351 | 325,359 | 226,351 | 282,931 | 198,051 | . . . | . . . | 40,428 | 28,300 | 325,359 | 226,351 | | |
| | | | TOTAUX | 1,535,318 | 1,074,723 | . . . | . . . | 12,853,136 | 8,997,195 | . . . | . . . | 12,853,136 | 8,997,195 | 12,853,136 | 8,997,195 | 14,388,454 | 10,071,918 | 11,403,106 | 7,982,174 | . . . | . . . | 2,985,548 | 2,089,744 | 14,388,454 | 10,071,918 | | |
| — id. importés par rivières ou canaux, avec navires de toutes nations | 0. 70 | idem. | Pays-Bas | . . . | . . . | 80 | 56 | . . . | . . . | . . . | . . . | . . . | | 80 | 56 | 80 | 56 | 80 | 56 | . . . | . . . | . . . | . . . | 80 | 56 | 4. 24. 00 | idem. |
| — id. id. avec navires Belges | 0. 70 | idem. | . . . | . . . | . . . | . . . | . . . | . . . | . . . | . . . | . . . | . . . | . . . | . . . | . . . | . . . | . . . | . . . | . . . | . . . | . . . | . . . | . . . | . . . | . . . | . . . | 2. 12. 00 | idem. |
| — raffinés, et sucres bruts mélangés avec du sucre raffiné de toutes provenances, importés par mer, par rivières ou par terre | 1. 20 | idem. | France | . . . | . . . | 845 | 1,014 | . . . | . . . | . . . | . . . | . . . | . . . | 845 | 1,014 | 845 | 1,014 | 845 | 1,014 | . . . | . . . | . . . | . . . | 845 | 1,014 | | |
| | | | Pays-Bas | . . . | . . . | 77 | 93 | 1,666 | 1,999 | . . . | . . . | 1,666 | 1,999 | 1,743 | 2,092 | 1,743 | 2,092 | 68 | 82 | 843 | 1,012 | 832 | 998 | 1,743 | 2,092 | | |
| | | | Villes Anséat. | . . . | . . . | . . . | . . . | 9 | 11 | . . . | . . . | 9 | 11 | 9 | 11 | 9 | 11 | 9 | 11 | . . . | . . . | . . . | . . . | 9 | 11 | 76. 32 00 | idem. |
| | | | Angleterre | . . . | . . . | . . . | . . . | 12,117 | 14,540 | . . . | . . . | 12,117 | 14,540 | 12,117 | 14,540 | 12,117 | 14,540 | 1 | 1 | 12,116 | 14,539 | . . . | . . . | 12,117 | 14,540 | | |
| | | | TOTAUX | . . . | . . . | 922 | 1,107 | 13,792 | 16,550 | . . . | . . . | 13,792 | 16,550 | 14,714 | 17,657 | 14,714 | 17,657 | 925 | 1,108 | 12,959 | 15,551 | 832 | 998 | 14,714 | 17,657 | | |
| **SUMAC** | 0. 35 | idem. | France | . . . | . . . | . . . | . . . | . . . | . . . | 13,499 | 4,725 | 13,499 | 4,725 | 13,499 | 4,725 | 13,499 | 4,725 | 13,499 | 4,725 | . . . | . . . | . . . | . . . | 13,499 | 4,725 | | |
| | | | Pays-Bas | . . . | . . . | 664 | 232 | . . . | . . . | . . . | . . . | . . . | . . . | 664 | 232 | 664 | 232 | 28 | 10 | 636 | 222 | . . . | . . . | 664 | 232 | | |
| | | | Prusse | . . . | . . . | 696 | 244 | . . . | . . . | . . . | . . . | . . . | . . . | 696 | 244 | 696 | 244 | 696 | 244 | . . . | . . . | . . . | . . . | 696 | 244 | | |
| | | | Autriche | 4,951 | 1,733 | . . . | . . . | 54,615 | 19,115 | 227,201 | 79,520 | 281,816 | 98,635 | 281,816 | 98,635 | 286,767 | 100,368 | 279,551 | 97,835 | 7,236 | 2,535 | . . . | . . . | 286,767 | 100,368 | 0. 42. 40 | idem. |
| | | | Toscane | . . . | . . . | . . . | . . . | . . . | . . . | 22,548 | 7,822 | 22,548 | 7,822 | 22,548 | 7,822 | 22,548 | 7,822 | 22,548 | 7,822 | . . . | . . . | . . . | . . . | 22,548 | 7,822 | | |
| | | | Deux-Siciles | . . . | . . . | . . . | . . . | 19,762 | 6,917 | 101,942 | 35,679 | 121,704 | 42,596 | 121,704 | 42,596 | 121,704 | 42,596 | 108,518 | 37,981 | . . . | . . . | 13,186 | 4,615 | 121,704 | 42,596 | | |
| | | | Espagne | . . . | . . . | . . . | . . . | 1,748 | 612 | . . . | . . . | 1,748 | 612 | 1,748 | 612 | 1,748 | 612 | 1,748 | 612 | . . . | . . . | . . . | . . . | 1,748 | 612 | | |
| | | | TOTAUX | 4,951 | 1,733 | 1,360 | 476 | 76,125 | 26,644 | 364,990 | 127,746 | 441,115 | 154,390 | 442,475 | 154,866 | 447,426 | 156,599 | 426,368 | 149,229 | 7,872 | 2,755 | 13,186 | 4,615 | 447,426 | 156,599 | | |
| **TABACS** : en rouleaux ou en feuilles, d'Ukraine et autres pays de l'Europe | 0. 70 | idem. | France | . . . | . . . | 144,673 | 101,271 | . . . | . . . | 2,112 | 1,478 | 2,112 | 1,478 | 146,785 | 102,749 | 146,785 | 102,749 | 146,785 | 102,749 | . . . | . . . | . . . | . . . | 146,785 | 102,749 | | |
| | | | Pays-Bas | 2,257 | 1,580 | 1,765,458 | 1,235,821 | 168,017 | 117,612 | 144,628 | 101,240 | 312,645 | 218,852 | 2,078,103 | 1,454,675 | 2,080,360 | 1,456,253 | 2,029,185 | 1,420,451 | 11,623 | 8,136 | 39,552 | 27,686 | 2,080,360 | 1,456,253 | | |
| | | | Prusse | . . . | . . . | 180,591 | 126,413 | . . . | . . . | . . . | . . . | . . . | . . . | 180,591 | 126,413 | 180,591 | 126,413 | 179,405 | 125,583 | 1,186 | 830 | . . . | . . . | 180,591 | 126,413 | | |
| | | | Villes Anséat. | . . . | . . . | . . . | . . . | 1,230 | 861 | 1,645 | 1,151 | 2,875 | 2,012 | 2,875 | 2,012 | 2,875 | 2,012 | 1,645 | 1,151 | 1,230 | 861 | . . . | . . . | 2,875 | 2,012 | | |
| | | | Autriche | . . . | . . . | . . . | . . . | . . . | . . . | 6,404 | 4,483 | 6,404 | 4,483 | 6,404 | 4,483 | 6,404 | 4,483 | 6,404 | 4,483 | . . . | . . . | . . . | . . . | 6,404 | 4,483 | | |
| | | | Russie | . . . | . . . | . . . | . . . | 29 | 20 | . . . | . . . | 29 | 20 | 29 | 20 | 29 | 20 | 29 | 20 | . . . | . . . | . . . | . . . | 29 | 20 | | |
| | | | Angleterre | . . . | . . . | . . . | . . . | . . . | . . . | 6,497 | 4,548 | 6,497 | 4,548 | 6,497 | 4,548 | 6,497 | 4,548 | 6,497 | 4,548 | . . . | . . . | . . . | . . . | 6,497 | 4,548 | | |
| | | | Turquie | . . . | . . . | . . . | . . . | 12,178 | 8,525 | . . . | . . . | 12,178 | 8,525 | 12,178 | 8,525 | 12,178 | 8,525 | 10,690 | 7,485 | 1,488 | 1,042 | . . . | . . . | 12,178 | 8,525 | 5. 00. 00 | idem. |
| | | | TOTAUX | 2,257 | 1,580 | 2,090,722 | 1,463,505 | 181,454 | 127,018 | 161,286 | 112,900 | 342,740 | 239,918 | 2,433,462 | 1,705,423 | 2,435,719 | 1,705,003 | 2,380,640 | 1,666,448 | 15,527 | 10,869 | 39,552 | 27,686 | 2,435,719 | 1,705,003 | | |
| — du Brésil | 1. 25 | idem. | Pays-Bas | . . . | . . . | 3,878 | 4,847 | . . . | . . . | . . . | . . . | . . . | . . . | 3,878 | 4,847 | 3,878 | 4,847 | 3,878 | 4,847 | . . . | . . . | . . . | . . . | 3,878 | 4,847 | | |
| | | | Prusse | . . . | . . . | 131 | 164 | . . . | . . . | . . . | . . . | . . . | . . . | 131 | 164 | 131 | 164 | 131 | 164 | . . . | . . . | . . . | . . . | 131 | 164 | 2. 50. 00 | idem. |
| | | | Rio de la Plata | . . . | . . . | . . . | . . . | . . . | . . . | 300 | 375 | 300 | 375 | 300 | 375 | 300 | 375 | 300 | 375 | . . . | . . . | . . . | . . . | 300 | 375 | | |
| | | | TOTAUX | . . . | . . . | 4,009 | 5,011 | . . . | . . . | 300 | 375 | 300 | 375 | 4,309 | 5,386 | 4,309 | 5,386 | 4,309 | 5,386 | . . . | . . . | . . . | . . . | 4,309 | 5,386 | | |
| — de Virginie | 1. 40 | idem. | France | . . . | . . . | . . . | . . . | . . . | . . . | 674 | 944 | 674 | 944 | 674 | 944 | 674 | 944 | . . . | . . . | 674 | 944 | . . . | . . . | 674 | 944 | | |
| | | | Pays-Bas | . . . | . . . | 60,783 | 85,096 | 33,692 | 47,169 | 10,736 | 15,050 | 44,428 | 62,199 | 105,211 | 147,295 | 105,211 | 147,295 | 99,031 | 138,643 | 6,180 | 8,652 | . . . | . . . | 105,211 | 147,295 | | |
| | | | Angleterre | . . . | . . . | . . . | . . . | 117,413 | 164,378 | 107,294 | 150,212 | 224,707 | 314,590 | 224,707 | 314,590 | 224,707 | 314,590 | 218,850 | 306,362 | 5,877 | 8,228 | . . . | . . . | 224,707 | 314,590 | 2. 50. 00 | idem. |
| | | | États-Unis | . . . | . . . | . . . | . . . | . . . | . . . | 1,376,371 | 1,926,919 | 1,376,371 | 1,926,919 | 1,376,371 | 1,926,919 | 1,376,371 | 1,926,919 | 1,200,749 | 1,681,049 | 11,749 | 16,448 | 163,873 | 229,422 | 1,376,371 | 1,926,919 | | |
| | | | TOTAUX | . . . | . . . | 60,783 | 85,096 | 151,105 | 211,547 | 1,495,075 | 2,093,105 | 1,646,180 | 2,304,652 | 1,706,963 | 2,389,748 | 1,706,963 | 2,389,748 | 1,518,610 | 2,126,054 | 24,480 | 34,272 | 163,873 | 229,422 | 1,706,963 | 2,389,748 | | |
| — de Maryland | 1. 50 | idem. | France | . . . | . . . | . . . | . . . | . . . | . . . | 332 | 498 | 332 | 498 | 332 | 498 | 332 | 498 | 332 | 498 | . . . | . . . | . . . | . . . | 332 | 498 | | |
| | | | Pays-Bas | . . . | . . . | 364,000 | 546,000 | 338 | 507 | . . . | . . . | 338 | 507 | 364,338 | 546,507 | 364,338 | 546,507 | 346,548 | 519,822 | 17,790 | 26,685 | . . . | . . . | 364,338 | 546,507 | | |
| | | | Villes Anséat. | . . . | . . . | . . . | . . . | 1 | 1 | 37,154 | 55,731 | 37,155 | 55,732 | 37,155 | 55,732 | 37,155 | 55,732 | 37,155 | 55,732 | . . . | . . . | . . . | . . . | 37,155 | 55,732 | | |
| | | | Hanovre | . . . | . . . | . . . | . . . | . . . | . . . | 7,202 | 10,803 | 7,202 | 10,803 | 7,202 | 10,803 | 7,202 | 10,803 | 7,202 | 10,803 | . . . | . . . | . . . | . . . | 7,202 | 10,803 | 2. 50. 00 | idem. |
| | | | Autriche | . . . | . . . | . . . | . . . | . . . | . . . | 4,770 | 7,155 | 4,770 | 7,155 | 4,770 | 7,155 | 4,770 | 7,155 | 4,770 | 7,155 | . . . | . . . | . . . | . . . | 4,770 | 7,155 | | |
| | | | Angleterre | . . . | . . . | . . . | . . . | 372 | 558 | . . . | . . . | 372 | 558 | 372 | 558 | 372 | 558 | 372 | 558 | . . . | . . . | . . . | . . . | 372 | 558 | | |
| | | | États-Unis | 87,632 | 131,448 | . . . | . . . | . . . | . . . | . . . | . . . | . . . | . . . | . . . | . . . | 87,632 | 131,448 | 57,244 | 85,866 | 9,917 | 14,876 | 20,471 | 30,706 | 87,632 | 131,448 | | |
| | | | TOTAUX | 87,632 | 131,448 | 364,000 | 546,000 | 711 | 1,066 | 49,458 | 74,187 | 50,169 | 75,253 | 414,169 | 621,253 | 501,801 | 752,701 | 453,623 | 680,454 | 27,707 | 41,561 | 20,471 | 30,706 | 501,801 | 752,701 | | |
| — de l'Amérique Septentrionale | 1. 40 | idem. | France | . . . | . . . | . . . | . . . | 15,445 | 21,623 | 36,240 | 50,736 | 51,685 | 72,359 | 51,685 | 72,359 | 51,685 | 72,359 | 51,685 | 72,359 | . . . | . . . | . . . | . . . | 51,685 | 72,359 | | |
| | | | Pays-Bas | . . . | . . . | 54,764 | 76,670 | 57,114 | 79,959 | . . . | . . . | 57,114 | 79,959 | 111,878 | 156,629 | 111,878 | 156,629 | 103,790 | 145,306 | 8,088 | 11,323 | . . . | . . . | 111,878 | 156,629 | | |
| | | | Villes Anséat. | . . . | . . . | . . . | . . . | . . . | . . . | 17,787 | 24,902 | 17,787 | 24,902 | 17,787 | 24,902 | 17,787 | 24,902 | 17,787 | 24,902 | . . . | . . . | . . . | . . . | 17,787 | 24,902 | | |
| | | | Toscane | . . . | . . . | . . . | . . . | . . . | . . . | 1,310 | 1,834 | 1,310 | 1,834 | 1,310 | 1,834 | 1,310 | 1,834 | 1,310 | 1,834 | . . . | . . . | . . . | . . . | 1,310 | 1,834 | 2. 50. 00 | idem. |
| | | | Angleterre | . . . | . . . | . . . | . . . | 121,302 | 169,823 | 33,432 | 46,805 | 154,734 | 216,628 | 154,734 | 216,628 | 154,734 | 216,628 | 146,162 | 204,627 | 8,572 | 12,001 | . . . | . . . | 154,734 | 216,628 | | |
| | | | États-Unis | 326,597 | 457,256 | . . . | . . . | . . . | . . . | 62,094 | 86,931 | 62,094 | 86,931 | 62,094 | 86,931 | 388,691 | 544,187 | 110,564 | 154,789 | 162,129 | 226,981 | 115,998 | 162,397 | 388,691 | 544,187 | | |
| | | | TOTAUX | 326,597 | 457,256 | 54,764 | 76,670 | 193,861 | 271,405 | 150,863 | 211,208 | 344,724 | 482,613 | 599,488 | 559,283 | 726,085 | 1,016,319 | 431,298 | 603,817 | 178,789 | 250,305 | 115,998 | 162,397 | 726,085 | 1,016,319 | | |
| — de Porto-Rico | 1. 60 | idem. | Pays-Bas | . . . | . . . | 25,254 | 40,374 | 253 | 405 | . . . | . . . | 253 | 405 | 25,487 | 40,779 | 25,487 | 40,779 | 25,481 | 37,569 | 2,006 | 3,210 | . . . | . . . | 25,487 | 40,779 | | |
| | | | Prusse | . . . | . . . | 80 | 128 | . . . | . . . | . . . | . . . | . . . | . . . | 80 | 128 | 80 | 128 | 80 | 128 | . . . | . . . | . . . | . . . | 80 | 128 | | |
| | | | Villes Anséat. | . . . | . . . | . . . | . . . | 31,900 | 51,040 | 4,730 | 7,568 | 36,630 | 58,608 | 36,630 | 58,608 | 36,630 | 58,608 | 14,184 | 22,694 | 22,446 | 35,914 | . . . | . . . | 36,630 | 58,608 | 5. 00. 00 | idem. |
| | | | Angleterre | . . . | . . . | . . . | . . . | . . . | . . . | 742 | 1,187 | 742 | 1,187 | 742 | 1,187 | 742 | 1,187 | 23 | 37 | 719 | 1,150 | . . . | . . . | 742 | 1,187 | | |
| | | | TOTAUX | . . . | . . . | 25,314 | 40,502 | 32,153 | 51,445 | 5,472 | 8,755 | 37,625 | 60,200 | 62,959 | 100,702 | 62,959 | 100,702 | 37,708 | 60,428 | 25,171 | 40,274 | . . . | . . . | 62,959 | 100,702 | | |

(*) Voir Litt$^{a}$ Z$^{bis}$ aux notes imprimées à la fin du tableau.

# COMMERCE DE LA BELGIQUE AVEC LES PAYS ÉTRANGERS.

## Importations. (ÉTAT DE DÉVELOPPEMENT.) Année 1839.

| DÉSIGNATION DES MARCHANDISES. | TAUX MOYEN D'ÉVALUATION. | UNITÉS. | PAYS DE PROVENANCE. | MARCHANDISES — EN ENTREPÔT AU 1er JANVIER 1839. Quantités. | Valeurs. | ENTRÉES : PAR TERRE, RIVIÈRES OU CANAUX. Quantités. | Valeurs. | PAR MER ET PAR NAVIRES BELGES. Quantités. | Valeurs. | PAR MER ET PAR NAVIRES ÉTRANGERS. Quantités. | Valeurs. | TOTAL DES ENTRÉES PAR MER. Quantités. | Valeurs. | TOTAL DES ENTRÉES. Quantités. | Valeurs. | TOTAL GÉNÉRAL. Quantités. | Valeurs. | RÉPARTITION DES MARCHANDISES: MISES EN CONSOMMATION. Quantités. | Valeurs. | SORTIES EN TRANSIT. Quantités. | Valeurs. | EN ENTREPÔT AU 31 DÉCEMBRE 1839. Quantités. | Valeurs. | TOTAL GÉNÉRAL. Quantités. | Valeurs. | TARIF DES DOUANES AU 1er MAI 1841. DROITS D'ENTRÉE EN PRINCIPAL. | UNITÉS DES DROITS. |
|---|---|---|---|---|---|---|---|---|---|---|---|---|---|---|---|---|---|---|---|---|---|---|---|---|---|---|---|---|---|
| | | | | | Francs. | | Francs. | | Francs. | | Francs. | | Francs. | | Francs. | | Francs. | | Francs. | | Francs. | | Francs. | | Francs. | | Francs. | Fr.cs, 100es. | |
| **TABACS** : (CONTINUATION). | Fr. c. | | | | | | | | | | | | | | | | | | | | | | | | | | |
| — de Saint-Domingue. | 1. 75 | le kilog. | France. | . . . | . . . | . . . | . . . | . . . | . . . | 289 | 506 | 289 | 506 | 289 | 506 | 289 | 506 | 289 | 506 | . . . | . . . | . . . | . . . | 289 | 506 | 5. 00. 00 | par 100 kilog |
| | | | Pays-Bas. | . . . | . . . | 1,358 | 2,542 | . . . | . . . | . . . | . . . | 1,358 | 2,342 | 1,358 | 2,342 | 1,358 | 2,342 | 1,358 | 2,342 | . . . | . . . | . . . | . . . | 1,358 | 2,342 | | |
| | | | Angleterre. | . . . | . . . | . . . | . . . | 2,002 | 3,503 | . . . | . . . | 2,002 | 3,503 | 2,002 | 3,503 | 2,002 | 3,503 | 2,002 | 3,503 | . . . | . . . | . . . | . . . | 2,002 | 3,503 | | |
| | | | Haïti. | 13,553 | 23,718 | . . . | . . . | . . . | . . . | . . . | . . . | . . . | . . . | . . . | . . . | 13,553 | 23,718 | 13,214 | 23,125 | 339 | 593 | . . . | . . . | 13,553 | 23,718 | | |
| | | | TOTAUX. | 13,553 | 23,718 | 1,358 | 2,542 | 2,002 | 3,503 | 289 | 506 | 2,291 | 4,009 | 3,629 | 6,351 | 17,182 | 30,069 | 16,845 | 29,476 | 339 | 593 | . . . | . . . | 17,182 | 30,069 | | |
| — de la Havane. | 1. 85 | idem. | Pays-Bas. | . . . | . . . | 10,374 | 19,192 | 1,193 | 2,207 | . . . | . . . | 1,193 | 2,207 | 11,567 | 21,399 | 11,567 | 21,399 | 11,364 | 21,023 | 203 | 376 | . . . | . . . | 11,567 | 21,399 | 5. 00. 00 | idem. |
| | | | Villes Anséat. | . . . | . . . | . . . | . . . | 990 | 1,851 | 515 | 933 | 1,505 | 2,784 | 1,505 | 2,784 | 1,505 | 2,784 | 516 | 954 | . . . | . . . | 989 | 1,830 | 1,505 | 2,784 | | |
| | | | Angleterre. | . . . | . . . | . . . | . . . | 1,427 | 2,640 | 1,253 | 2,281 | 2,660 | 4,921 | 2,660 | 4,921 | 2,660 | 4,921 | 2,660 | 4,921 | . . . | . . . | . . . | . . . | 2,660 | 4,921 | | |
| | | | États-Unis. | . . . | . . . | . . . | . . . | 1,601 | 2,962 | 9,537 | 17,643 | 11,138 | 20,605 | 11,138 | 20,605 | 11,138 | 20,605 | 5,040 | 9,324 | 705 | 1,304 | 5,393 | 9,977 | 11,138 | 20,605 | | |
| | | | Cuba. | . . . | . . . | . . . | . . . | 10,943 | 20,245 | 14,011 | 25,920 | 24,954 | 46,165 | 24,954 | 46,165 | 24,954 | 46,165 | 16,190 | 29,952 | 3,738 | 6,915 | 5,026 | 9,298 | 24,954 | 46,165 | | |
| | | | TOTAUX. | . . . | . . . | 10,374 | 19,192 | 16,154 | 29,885 | 25,296 | 46,797 | 41,450 | 76,682 | 51,824 | 95,874 | 51,824 | 95,874 | 35,770 | 66,174 | 4,646 | 8,595 | 11,408 | 21,105 | 51,824 | 95,874 | | |
| — de Colombie. | 1. 70 | idem. | Angleterre. | 3,695 | 6,281 | . . . | . . . | 568 | 966 | . . . | . . . | 568 | 966 | 568 | 966 | 4,263 | 7,247 | 4,263 | 7,247 | . . . | . . . | . . . | . . . | 4,263 | 7,247 | 5 00 00 | idem. |
| — d'Orénoque | 1. 70 | idem. | . . . . . | . . . | . . . | . . . | . . . | . . . | . . . | . . . | . . . | . . . | . . . | . . . | . . . | . . . | . . . | . . . | . . . | . . . | . . . | . . . | . . . | . . . | . . . | 5. 00. 00 | idem. |
| — des Grandes-Indes | 1. 50 | idem. | Pays-Bas. | . . . | . . . | 2,382 | 3,573 | 2,258 | 3,387 | . . . | . . . | 2,258 | 3,387 | 4,640 | 6,960 | 4,640 | 6,960 | 4,640 | 6,960 | . . . | . . . | . . . | . . . | 4,640 | 6,960 | 5. 00. 00 | idem. |
| | | | Égypte. | . . . | . . . | . . . | . . . | . . . | . . . | 5 | 7 | 5 | 7 | 5 | 7 | 5 | 7 | 5 | 7 | . . . | . . . | . . . | . . . | 5 | 7 | | |
| | | | TOTAUX. | . . . | . . . | 2,382 | 3,573 | 2,258 | 3,387 | 5 | 7 | 2,263 | 3,394 | 4,645 | 6,967 | 4,645 | 6,967 | 4,645 | 6,967 | . . . | . . . | . . . | . . . | 4,645 | 6,967 | | |
| — autres tabacs en feuilles | 1. 50 | idem. | Russie. | . . . | . . . | . . . | . . . | 20 | 26 | . . . | . . . | 20 | 26 | 20 | 26 | 20 | 26 | 20 | 26 | . . . | . . . | . . . | . . . | 20 | 26 | 3. 00. 00 | idem. |
| | | | Égypte. | . . . | . . . | . . . | . . . | . . . | . . . | 284 | 369 | 284 | 369 | 284 | 369 | 284 | 369 | 284 | 369 | . . . | . . . | . . . | . . . | 284 | 369 | | |
| | | | TOTAUX | . . . | . . . | . . . | . . . | 20 | 26 | 284 | 369 | 304 | 395 | 304 | 395 | 304 | 395 | 304 | 395 | . . . | . . . | . . . | . . . | 304 | 395 | | |
| — de Varinas en feuilles et en rouleaux et autres tabacs en rouleaux. | 5. 00 | idem. | France. | . . . | . . . | . . . | . . . | . . . | . . . | 201 | 1,005 | 201 | 1,005 | 201 | 1,005 | 201 | 1,005 | 201 | 1,005 | . . . | . . . | . . . | . . . | 201 | 1,005 | 25. 00. 00 | idem. |
| | | | Pays-Bas. | . . . | . . . | 209 | 1,045 | 111 | 555 | . . . | . . . | 111 | 555 | 320 | 1,600 | 320 | 1,600 | 320 | 1,600 | . . . | . . . | . . . | . . . | 320 | 1,600 | | |
| | | | Prusse. | . . . | . . . | 38 | 190 | . . . | . . . | . . . | . . . | . . . | . . . | 38 | 190 | 38 | 190 | 38 | 190 | . . . | . . . | . . . | . . . | 38 | 190 | | |
| | | | Villes Anséat. | . . . | . . . | . . . | . . . | 1,283 | 6,415 | 442 | 2,210 | 1,725 | 8,625 | 1,725 | 8,625 | 1,725 | 8,625 | 571 | 2,855 | 1,154 | 5,770 | . . . | . . . | 1,725 | 8,625 | | |
| | | | TOTAUX | . . . | . . . | 247 | 1,235 | 1,394 | 6,970 | 643 | 3,215 | 2,037 | 10,185 | 2,284 | 11,420 | 2,284 | 11,420 | 1,130 | 5,650 | 1,154 | 5,770 | . . . | . . . | 2,284 | 11,420 | | |
| — (côtes de) applaties et non applaties. | 0. 50 | idem. | France. | . . . | . . . | 2 | 1 | . . . | . . . | 44,085 | 22,042 | 44,085 | 22,042 | 44,087 | 22,043 | 44,087 | 22,043 | 25,137 | 12,568 | 1,162 | 581 | 17,788 | 8,894 | 44,087 | 22,043 | 5. 00. 00 | idem. |
| | | | Pays-Bas. | . . . | . . . | 40,791 | 20,395 | 24,585 | 12,292 | 40,465 | 20,233 | 65,050 | 32,525 | 105,841 | 52,920 | 105,841 | 52,920 | 56,431 | 28,216 | 1,833 | 916 | 47,577 | 23,788 | 105,841 | 52,920 | | |
| | | | Prusse. | . . . | . . . | 71 | 36 | . . . | . . . | . . . | . . . | . . . | . . . | 71 | 36 | 71 | 36 | . . . | . . . | . . . | . . . | . . . | . . . | 71 | 36 | | |
| | | | États-Unis. | 33,473 | 16,737 | . . . | . . . | . . . | . . . | 315,510 | 157,755 | 315,510 | 157,755 | 315,510 | 157,755 | 348,983 | 174,492 | 148,650 | 74,315 | 52,674 | 26,337 | 147,679 | 73,840 | 348,983 | 174,492 | | |
| | | | Cuba. | . . . | . . . | . . . | . . . | . . . | . . . | 180 | 90 | 180 | 90 | 180 | 90 | 180 | 90 | 180 | 90 | . . . | . . . | . . . | . . . | 180 | 90 | | |
| | | | TOTAUX. | 33,473 | 16,737 | 40,864 | 20,432 | 24,585 | 12,292 | 400,240 | 200,120 | 424,825 | 212,412 | 465,689 | 232,844 | 499,162 | 249,581 | 230,449 | 115,225 | 55,669 | 27,834 | 215,044 | 106,522 | 499,162 | 249,581 | | |
| — en carottes, en poudre, hachés, ou autrement fabriqués | 3. 00 | idem. | France. | 1,785 | 5,355 | 956 | 2,868 | . . . | . . . | 1 | 3 | 1 | 3 | 957 | 2,871 | 2,742 | 8,226 | 1,011 | 3,033 | . . . | . . . | 1,731 | 5,193 | 2,742 | 8,226 | 30. 00. 00 | idem. |
| | | | Pays-Bas. | . . . | . . . | 44,780 | 134,340 | 398 | 1,194 | . . . | . . . | 398 | 1,194 | 45,178 | 35,534 | 45,178 | 135,534 | 29,431 | 88,293 | 15,747 | 47,241 | . . . | . . . | 45,178 | 135,534 | | |
| | | | Prusse. | . . . | . . . | 20,274 | 60,822 | . . . | . . . | . . . | . . . | . . . | . . . | 20,274 | 60,822 | 20,274 | 60,822 | 20,199 | 60,597 | 75 | 225 | . . . | . . . | 20,274 | 60,822 | | |
| | | | Villes Anséat. | . . . | . . . | . . . | . . . | 1 | 3 | 102 | 306 | 103 | 309 | 103 | 309 | 103 | 309 | 103 | 309 | . . . | . . . | . . . | . . . | 103 | 309 | | |
| | | | Russie. | . . . | . . . | . . . | . . . | 46 | 138 | 16 | 48 | 62 | 186 | 62 | 186 | 62 | 186 | 62 | 186 | . . . | . . . | . . . | . . . | 62 | 186 | | |
| | | | Angleterre. | . . . | . . . | . . . | . . . | 1 | 3 | 49 | 147 | 50 | 150 | 50 | 150 | 50 | 150 | 50 | 150 | . . . | . . . | . . . | . . . | 50 | 150 | | |
| | | | États-Unis. | . . . | . . . | . . . | . . . | 5 | 15 | 2 | 6 | 7 | 21 | 7 | 21 | 7 | 21 | 7 | 21 | . . . | . . . | . . . | . . . | 7 | 21 | | |
| | | | Brésil. | . . . | . . . | . . . | . . . | 45 | 135 | . . . | . . . | 45 | 135 | 45 | 135 | 45 | 135 | 45 | 135 | . . . | . . . | . . . | . . . | 45 | 135 | | |
| | | | TOTAUX. | 1,785 | 5,355 | 66,010 | 198,030 | 496 | 1,488 | 170 | 510 | 666 | 1,998 | 66,676 | 200,028 | 68,461 | 205,583 | 50,908 | 152,724 | 15,822 | 47,466 | 1,731 | 5,193 | 68,461 | 205,583 | | |
| — cigares de toute provenance. | 12. 00 | idem. | France. | 177 | 2,124 | 812 | 9,744 | 502 | 6,024 | 8,227 | 98,724 | 8,729 | 104,748 | 9,541 | 114,492 | 9,718 | 116,616 | 7,771 ½ | 93,258 | 160 | 1,920 | 1,786 ½ | 21,438 | 9,718 | 116,616 | 100. 00. 00 | idem. |
| | | | Pays-Bas. | 2 | 24 | 5,923 | 71,076 | 917 | 11,004 | 228 | 2,736 | 1,145 | 13,740 | 7,068 | 84,816 | 7,070 | 84,840 | 5,616 ½ | 67,398 | 1,150 | 13,800 | 303 ½ | 3,642 | 7,070 | 84,840 | | |
| | | | Prusse. | . . . | . . . | 557 | 6,684 | . . . | . . . | . . . | . . . | . . . | . . . | 557 | 6,684 | 557 | 6,684 | 494 | 5,928 | 63 | 756 | . . . | . . . | 557 | 6,684 | | |
| | | | Villes Anséat. | . . . | . . . | . . . | . . . | 1,221 | 14,652 | 2,289 | 27,468 | 3,510 | 42,120 | 3,510 | 42,120 | 3,510 | 42,120 | 3,022 | 36,264 | . . . | . . . | 488 | 5,856 | 3,510 | 42,120 | | |
| | | | Danemarck. | . . . | . . . | . . . | . . . | . . . | . . . | 24 | 288 | 24 | 288 | 24 | 288 | 24 | 288 | 24 | 288 | . . . | . . . | . . . | . . . | 24 | 288 | | |
| | | | Toscane. | . . . | . . . | . . . | . . . | 42 | 504 | . . . | . . . | 42 | 504 | 42 | 504 | 42 | 504 | . . . | . . . | . . . | . . . | 42 | 504 | 42 | 504 | | |
| | | | Angleterre. | 497 | 5,964 | . . . | . . . | 4,674 | 56,088 | 1,821 | 21,852 | 6,495 | 77,940 | 6,495 | 77,940 | 6,992 | 83,904 | 5,475 | 65,700 | 71 | 852 | 1,446 | 17,352 | 6,992 | 83,904 | | |
| | | | États-Unis. | . . . | . . . | . . . | . . . | 947 | 11,364 | 3,646 | 43,752 | 4,593 | 55,116 | 4,593 | 55,116 | 4,593 | 55,116 | 4,564 | 54,768 | 29 | 348 | . . . | . . . | 4,593 | 55,116 | | |
| | | | Cuba. | 271 | 3,252 | . . . | . . . | 13,107 | 157,284 | 6,275 | 75,300 | 19,582 | 232,584 | 19,582 | 232,584 | 19,653 | 235,836 | 16,869 | 202,428 | 1,069 | 12,828 | 1,715 | 20,580 | 19,655 | 235,836 | | |
| | | | Brésil. | . . . | . . . | . . . | . . . | 46 | 552 | . . . | . . . | 46 | 552 | 46 | 552 | 46 | 552 | 46 | 552 | . . . | . . . | . . . | . . . | 46 | 552 | | |
| | | | TOTAUX. | 947 | 11,364 | 7,292 | 87,504 | 21,456 | 257,472 | 22,510 | 270,120 | 45,966 | 551,592 | 51,258 | 615,096 | 52,205 | 626,460 | 43,982 | 526,584 | 2,542 | 30,504 | 5,781 | 69,372 | 52,205 | 626,460 | | |
| **TABLEAUX.** (Cet article comprend aussi les ouvrages en mosaïque). | . . . | la valeur. | France. | . . . | . . . | . . . | 222,068 | . . . | . . . | . . . | . . . | . . . | . . . | . . . | 222,068 | . . . | 222,068 | . . . | 189,937 | . . . | 32,131 | . . . | . . . | . . . | 222,068 | libre. | |
| | | | Pays-Bas. | . . . | . . . | . . . | 361,115 | . . . | 5,050 | . . . | . . . | . . . | 5,050 | . . . | 366,165 | . . . | 366,165 | . . . | 363,447 | . . . | 2,718 | . . . | . . . | . . . | 366,165 | | |
| | | | Prusse. | . . . | . . . | . . . | 96,449 | . . . | . . . | . . . | . . . | . . . | . . . | . . . | 96,449 | . . . | 96,449 | . . . | 95,959 | . . . | 490 | . . . | . . . | . . . | 96,449 | | |
| | | | Villes Anséat. | . . . | . . . | . . . | . . . | . . . | 5,150 | . . . | 1,200 | . . . | 6,350 | . . . | 6,350 | . . . | 6,350 | . . . | 6,350 | . . . | . . . | . . . | . . . | . . . | 6,350 | | |
| | | | Autriche. | . . . | . . . | . . . | . . . | . . . | . . . | . . . | 600 | . . . | 600 | . . . | 600 | . . . | 600 | . . . | 600 | . . . | . . . | . . . | . . . | . . . | 600 | | |
| | | | Toscane. | . . . | . . . | . . . | . . . | . . . | . . . | . . . | 530 | . . . | 530 | . . . | 530 | . . . | 530 | . . . | 530 | . . . | . . . | . . . | . . . | . . . | 530 | | |
| | | | Russie. | . . . | . . . | . . . | . . . | . . . | 200 | . . . | . . . | . . . | 200 | . . . | 200 | . . . | 200 | . . . | 200 | . . . | . . . | . . . | . . . | . . . | 200 | | |
| | | | Angleterre. | . . . | . . . | . . . | . . . | . . . | 49,780 | . . . | 40,500 | . . . | 90,280 | . . . | 90,280 | . . . | 90,280 | . . . | 90,280 | . . . | . . . | . . . | . . . | . . . | 90,280 | | |
| | | | États-Unis. | . . . | . . . | . . . | . . . | . . . | . . . | . . . | 400 | . . . | 400 | . . . | 400 | . . . | 400 | . . . | 400 | . . . | . . . | . . . | . . . | . . . | 400 | | |
| | | | TOTAUX. | . . . | . . . | . . . | 679,632 | . . . | 60,180 | . . . | 43,230 | . . . | 103,410 | . . . | 783,042 | . . . | 783,042 | . . . | 747,703 | . . . | 35,339 | . . . | . . . | . . . | 783,042 | | |
| **TAIN** (étain laminé en feuilles pour l'étamage des glaces) | 3. 00 | le kilog. | France. | . . . | . . . | 1,034 | 3,102 | . . . | . . . | . . . | . . . | . . . | . . . | 1,034 | 3,102 | 1,034 | 3,102 | 1,034 | 3,102 | . . . | . . . | . . . | . . . | 1,034 | 3,102 | «. 53. 00 | par kilog. |
| | | | Prusse. | . . . | . . . | 241 | 723 | . . . | . . . | . . . | . . . | . . . | . . . | 241 | 723 | 241 | 723 | 241 | 723 | . . . | . . . | . . . | . . . | 241 | 723 | | |
| | | | TOTAUX. | . . . | . . . | 1,275 | 3,825 | . . . | . . . | . . . | . . . | . . . | . . . | 1,275 | 3,825 | 1,275 | 3,825 | 1,275 | 3,825 | . . . | . . . | . . . | . . . | 1,275 | 3,825 | | |
| **TAPIS et TAPISSERIES.** (Cet article comprend aussi les tapis et les couvertures de tables en tapisseries). | . . . | la valeur. | France. | . . . | . . . | . . . | 8,897 | . . . | . . . | . . . | . . . | . . . | . . . | . . . | 8,897 | . . . | 8,897 | . . . | 7,587 | . . . | 1,310 | . . . | . . . | . . . | 8,897 | 10. 00. 00 | par 100 francs. |
| | | | Pays-Bas. | . . . | . . . | . . . | 45,836 | . . . | 1,550 | . . . | 423 | . . . | 1,973 | . . . | 45,809 | . . . | 45,809 | . . . | 45,279 | . . . | . . . | . . . | 530 | . . . | 45,809 | | |
| | | | Prusse. | . . . | . . . | . . . | 10,361 | . . . | . . . | . . . | . . . | . . . | . . . | . . . | 10,361 | . . . | 10,361 | . . . | 10,361 | . . . | . . . | . . . | . . . | . . . | 10,361 | | |
| | | | Villes Anséat. | . . . | . . . | . . . | . . . | . . . | 30 | . . . | . . . | . . . | 30 | . . . | 30 | . . . | 30 | . . . | 30 | . . . | . . . | . . . | . . . | . . . | 30 | | |
| | | | Autriche. | . . . | . . . | . . . | . . . | . . . | . . . | . . . | 250 | . . . | 250 | . . . | 250 | . . . | 250 | . . . | 250 | . . . | . . . | . . . | . . . | . . . | 250 | | |
| | | | Angleterre. | . . . | . . . | . . . | . . . | . . . | 77,171 | . . . | 3,684 | . . . | 80,855 | . . . | 80,855 | . . . | 80,855 | . . . | 79,155 | . . . | 1,500 | . . . | 200 | . . . | 80,855 | | |
| | | | Turquie. | . . . | . . . | . . . | . . . | . . . | . . . | . . . | 3,000 | . . . | 3,000 | . . . | 3,000 | . . . | 3,000 | . . . | 3,000 | . . . | . . . | . . . | . . . | . . . | 3,000 | | |
| | | | TOTAUX. | . . . | . . . | . . . | 65,094 | . . . | 78,751 | . . . | 7,357 | . . . | 86,108 | . . . | 149,202 | . . . | 149,202 | . . . | 145,662 | . . . | 2,810 | . . . | 730 | . . . | 149,202 | | |

# COMMERCE DE LA BELGIQUE AVEC LES PAYS ÉTRANGERS.

(ÉTAT DE DÉVELOPPEMENT.)

## Importations. — Année 1839.

| DÉSIGNATION DES MARCHANDISES. | TAUX MOYEN D'ÉVALUATION. | UNITÉS. | PAYS DE PROVENANCE. | MARCHANDISES — EN ENTREPÔT AU 1er JANVIER 1839. Quantités. | Valeurs. | ENTRÉES : PAR TERRE, RIVIÈRES OU CANAUX. Quantités. | Valeurs. | PAR MER ET PAR NAVIRES BELGES. Quantités. | Valeurs. | PAR MER ET PAR NAVIRES ÉTRANGERS. Quantités. | Valeurs. | TOTAL DES ENTRÉES PAR MER. Quantités. | Valeurs. | TOTAL DES ENTRÉES. Quantités. | Valeurs. | TOTAL GÉNÉRAL. Quantités. | Valeurs. | RÉPARTITION DES MARCHANDISES : MISES EN CONSOMMATION. Quantités. | Valeurs. | SORTIES EN TRANSIT. Quantités. | Valeurs. | EN ENTREPÔT AU 31 DÉCEMBRE 1839. Quantités. | Valeurs. | TOTAL GÉNÉRAL. Quantités. | Valeurs. | TARIF DES DOUANES AU 1er MAI 1841. DROITS D'ENTRÉE EN PRINCIPAL. | UNITÉS DES DROITS. |
|---|---|---|---|---|---|---|---|---|---|---|---|---|---|---|---|---|---|---|---|---|---|---|---|---|---|---|---|---|---|
| | Fr. c. | | | | Francs. | | Francs. | | Francs. | | Francs. | | Francs. | | Francs. | | Francs. | | Francs. | | Francs. | | Francs. | | Francs. | | Fr. cs. 100 cs. | |
| **TARTRE DE VIN** (tartre brut) | 1. 50 | le kilog. | France | | | 3,317 | 4,976 | 501 | 752 | 5,794 | 8,691 | 6,295 | 9,443 | 9,612 | 14,419 | 9,612 | 14,419 | 8,551 | 12,828 | 1,061 | 1,591 | | | 9,612 | 14,419 | 1. 06. 00 | par 100 kilog. |
| | | | Pays-Bas | | | 7,447 | 11,170 | | | | | | | 7,447 | 11,170 | 7,447 | 11,170 | 1,244 | 1,865 | 6,203 | 9,305 | | | 7,447 | 11,170 | | |
| | | | Prusse | | | 26,766 | 40,149 | | | | | | | 26,766 | 40,149 | 26,766 | 40,149 | 26,741 | 40,112 | 25 | 37 | | | 26,766 | 40,149 | | |
| | | | Autriche | | | | | | | 1,822 | 2,733 | 1,822 | 2,733 | 1,822 | 2,733 | 1,822 | 2,733 | | | | | | | 1,822 | 2,733 | | |
| | | | Toscane | 689 | 1,033 | | | | | | | | | | | 689 | 1,033 | | | | | 689 | 1,033 | 689 | 1,033 | | |
| | | | Deux-Siciles | | | | | | | 5,534 | 8,301 | 5,534 | 8,301 | 5,534 | 8,301 | 5,534 | 8,301 | 5,534 | 8,301 | | | | | 5,534 | 8,301 | | |
| | | | TOTAUX | 689 | 1,033 | 37,530 | 56,295 | 501 | 752 | 13,150 | 19,725 | 13,651 | 20,477 | 51,181 | 76,772 | 51,870 | 77,805 | 43,892 | 65,859 | 7,289 | 10,933 | 689 | 1,033 | 51,870 | 77,805 | | |
| **TEINTURES**, à l'exception de celles spécialement dénommées. (Cet article comprend les objets suivants : bol d'Arménie, gomme laque florentine, carmin, cudbard, extrait de bois de campêche, galipot, graine d'Avignon ou graine jaune, indigo plat, lacdye, noir de fumée, quercitron, rouge de Perse, tournesol en drapeau, et toutes couleurs proprement dites et substances colorantes dont se servent les teinturiers) | | la valeur. | France | | 1,400 | | 20,671 | | 240 | | 82,626 | | 82,866 | | 103,537 | | 104,937 | | 91,207 | | 13,730 | | | | 104,937 | 1. 00. 00 | par 100 francs. (*) |
| | | | Pays-Bas | | | | 17,062 | | 4,965 | | 5,914 | | 10,879 | | 27,941 | | 27,941 | | 26,005 | | 1,936 | | | | 27,941 | | |
| | | | Prusse | | | | 65,828 | | | | 1,125 | | 1,125 | | 66,953 | | 66,953 | | 64,403 | | 2,550 | | | | 66,953 | | |
| | | | Autriche | | | | | | | | 500 | | 500 | | 500 | | 500 | | 500 | | | | | | 500 | | |
| | | | Toscane | | | | | | | | 1,015 | | 1,015 | | 1,015 | | 1,015 | | 585 | | 430 | | | | 1,015 | | |
| | | | Deux-Siciles | | | | | | 110 | | | | 110 | | 110 | | 110 | | 110 | | | | | | 110 | | |
| | | | Angleterre | | 2,050 | | | | 157,663 | | 80,104 | | 237,767 | | 237,767 | | 239,817 | | 66,175 | | 159,022 | | 14,620 | | 239,817 | | |
| | | | Espagne | | | | | | | | 1,400 | | 1,400 | | 1,400 | | 1,400 | | 1,050 | | 550 | | | | 1,400 | | |
| | | | Turquie | | | | | | | | 2,000 | | 2,000 | | 2,000 | | 2,000 | | | | | | 2,000 | | 2,000 | | |
| | | | États-Unis | | | | | | | | 46,840 | | 46,840 | | 46,840 | | 46,840 | | 15,034 | | | | 31,806 | | 46,840 | | |
| | | | TOTAUX | | 3,450 | | 103,561 | | 162,978 | | 221,524 | | 384,502 | | 488,063 | | 491,513 | | 265,069 | | 178,018 | | 48,426 | | 491,513 | | |
| **TÉRÉBENTHINE** (résine de pin) | 0. 40 | le kilog. | France | | | 210 | 84 | | | | | | | 210 | 84 | 210 | 84 | 210 | 84 | | | | | 210 | 84 | « . 63. 60 | par 100 kilog. |
| | | | Pays-Bas | | | 4,154 | 1,654 | | | | | | | 4,154 | 1,654 | 4,154 | 1,654 | 4,154 | 1,654 | | | | | 4,154 | 1,654 | | |
| | | | Prusse | | | 93 | 37 | | | | | | | 93 | 37 | 93 | 37 | 93 | 37 | | | | | 93 | 37 | | |
| | | | TOTAUX | | | 4,457 | 1,775 | | | | | | | 4,457 | 1,775 | 4,457 | 1,775 | 4,457 | 1,775 | | | | | 4,457 | 1,775 | | |
| — de venise | 1. 20 | idem. | Prusse | | | 46 | 55 | | | | | | | 46 | 55 | 46 | 55 | 46 | 55 | | | | | 46 | 55 | 1. 69. 60 | idem. |
| | | | Autriche | | | | | 101 | 121 | 1,966 | 2,360 | 2,067 | 2,481 | 2,067 | 2,481 | 2,067 | 2,481 | 1,450 | 1,741 | 617 | 740 | | | 2,067 | 2,481 | | |
| | | | TOTAUX | | | 46 | 55 | 101 | 121 | 1,966 | 2,360 | 2,067 | 2,481 | 2,113 | 2,536 | 2,113 | 2,536 | 1,496 | 1,796 | 617 | 740 | | | 2,113 | 2,536 | | |
| — (huile de) | 0. 70 | idem. | France | 643 | 450 | 48,624 | 34,037 | 9,208 | 6,445 | 96,703 | 67,693 | 105,911 | 74,138 | 154,535 | 108,175 | 155,178 | 108,625 | 153,019 | 107,114 | 2,159 | 1,511 | | | 155,178 | 108,625 | 2. 12. 00 | idem. (**) |
| | | | Pays-Bas | | | 555 | 388 | | | 8,798 | 6,159 | 8,798 | 6,159 | 9,353 | 6,547 | 9,353 | 6,547 | 8,958 | 6,270 | 395 | 277 | | | 9,353 | 6,547 | | |
| | | | Prusse | | | 23 | 16 | | | | | | | 23 | 16 | 23 | 16 | 23 | 16 | | | | | 23 | 16 | | |
| | | | Espagne | | | | | | | 12,472 | 8,730 | 12,472 | 8,730 | 12,472 | 8,730 | 12,472 | 8,730 | 12,472 | 8,730 | | | | | 12,472 | 8,730 | | |
| | | | États-Unis | 25,251 | 17,676 | | | | | | | | | | | 25,251 | 17,676 | 11,249 | 7,875 | 14,002 | 9,801 | | | 25,251 | 17,676 | | |
| | | | TOTAUX | 25,894 | 18,126 | 49,202 | 34,441 | 9,208 | 6,445 | 117,973 | 82,582 | 127,181 | 89,027 | 176,583 | 123,468 | 202,277 | 141,594 | 185,721 | 130,005 | 16,556 | 11,589 | | | 202,277 | 141,594 | | |
| **TERRES** : à fayence, à porcelaine, à potier, à pipes et à foulon. (Cet article comprend aussi les terres à l'usage des raffineries de sucre) | | la valeur. | France | | | | 3,336 | | | | 18,786 | | 18,786 | | 22,122 | | 22,122 | | 22,122 | | | | | | 22,122 | « . 50. 00 | par 100 francs. |
| | | | Pays-Bas | | | | 28,422 | | 1,200 | | 70 | | 1,270 | | 29,692 | | 29,692 | | 6,812 | | 22,880 | | | | 29,692 | | |
| | | | Prusse | | | | 5,100 | | | | | | | | 5,100 | | 5,100 | | 4,220 | | 880 | | | | 5,100 | | |
| | | | Angleterre | | | | | | 1,000 | | 5,472 | | 6,472 | | 6,472 | | 6,472 | | 6,472 | | | | | | 6,472 | | |
| | | | États-Unis | | | | | | 7,000 | | | | 7,000 | | 7,000 | | 7,000 | | 7,000 | | | | | | 7,000 | | |
| | | | TOTAUX | | | | 36,858 | | 9,200 | | 24,328 | | 33,528 | | 70,386 | | 70,386 | | 46,626 | | 23,760 | | | | 70,386 | | |
| — de Cologne | 0. 12 | le kilog. | Pays-Bas | | | 1,361 | 164 | | | | | | | 1,361 | 164 | 1,361 | 164 | 1,361 | 164 | | | | | 1,361 | 164 | « . 10. 60 | par 100 kilog. |
| | | | Prusse | | | 418 | 50 | | | 1,082 | 130 | 1,082 | 130 | 1,500 | 180 | 1,500 | 180 | 1,500 | 180 | | | | | 1,500 | 180 | | |
| | | | Angleterre | | | | | | | 119 | 14 | 119 | 14 | 119 | 14 | 119 | 14 | 119 | 14 | | | | | 119 | 14 | | |
| | | | TOTAUX | | | 1,779 | 214 | | | 1,201 | 144 | 1,201 | 144 | 2,980 | 358 | 2,980 | 358 | 2,980 | 358 | | | | | 2,980 | 358 | | |
| — craie rouge, non moulue | 0. 10 | idem. | France | | | 2,900 | 290 | | | | | | | 2,900 | 290 | 2,900 | 290 | 2,900 | 290 | | | | | 2,900 | 290 | ». 21. 20 | idem. |
| | | | Pays-Bas | | | 200 | 20 | | | 414 | 42 | 414 | 42 | 614 | 62 | 614 | 62 | 614 | 62 | | | | | 614 | 62 | | |
| | | | Prusse | | | 84 | 8 | | | | | | | 84 | 8 | 84 | 8 | 84 | 8 | | | | | 84 | 8 | | |
| | | | TOTAUX | | | 3,184 | 318 | | | 414 | 42 | 414 | 42 | 3,598 | 360 | 3,598 | 360 | 3,598 | 360 | | | | | 3,598 | 360 | | |
| — id. moulue | 0. 11 | idem. | Pays-Bas | | | 26 | 3 | | | | | | | 26 | 3 | 26 | 3 | | | 26 | 3 | | | 26 | 3 | 2. 12. 00 | idem. |
| — (ouvrages de) porcelaines blanches ou teintes. (Cet article comprend les pipes et têtes de pipes en porcelaine) | 3. 00 | idem. | France | 4,894 | 14,682 | 34,817 | 104,451 | | | 377 | 1,131 | 377 | 1,131 | 35,194 | 105,582 | 40,088 | 120,264 | 16,691 1/2 | 50,075 | 23,387 | 70,161 | 9 1/2 | 28 | 40,088 | 120,264 | 60. 00. 00 | idem. |
| | | | Pays-Bas | | | 581 | 1,743 | | | | | | | 581 | 1,743 | 581 | 1,743 | 571 | 1,715 | 10 | 30 | | | 581 | 1,743 | | |
| | | | Prusse | | | 2,498 | 7,494 | | | 15 | 45 | 15 | 45 | 2,513 | 7,539 | 2,513 | 7,539 | 2,427 | 7,281 | 86 | 258 | | | 2,513 | 7,539 | | |
| | | | Villes Anséat. | | | | | 7 | 21 | | | 7 | 21 | 7 | 21 | 7 | 21 | 7 | 21 | | | | | 7 | 21 | | |
| | | | Angleterre | | | | | 254 | 762 | 32 | 96 | 286 | 858 | 286 | 858 | 286 | 858 | 286 | 858 | | | | | 286 | 858 | | |
| | | | TOTAUX | 4,894 | 14,682 | 37,896 | 113,688 | 261 | 783 | 424 | 1,272 | 685 | 2,055 | 38,581 | 115,743 | 43,475 | 130,425 | 19,982 1/2 | 59,948 | 23,483 | 70,449 | 9 1/2 | 28 | 43,475 | 130,425 | | |
| — id. id. peintes ou dorées. | 7. 00 | idem. | France | 13 | 91 | 42,121 | 294,847 | 2 | 14 | | | 2 | 14 | 42,123 | 294,861 | 42,136 | 294,952 | 29,351 | 206,857 | 12,569 | 87,985 | 16 | 112 | 42,136 | 294,952 | 80. 00. 00 | idem. |
| | | | Pays-Bas | | | 1,583 | 11,081 | 80 | 560 | | | 80 | 560 | 1,663 | 11,641 | 1,663 | 11,641 | 1,157 | 7,959 | 526 | 3,682 | | | 1,663 | 11,641 | | |
| | | | Prusse | | | 2,424 | 16,968 | | | | | | | 2,424 | 16,968 | 2,424 | 16,968 | 2,226 | 15,582 | 198 | 1,386 | | | 2,424 | 16,968 | | |
| | | | Villes Anséat. | 86 | 602 | | | 49 | 343 | | | 49 | 343 | 49 | 343 | 135 | 945 | 135 | 945 | | | | | 135 | 945 | | |
| | | | Toscane | | | | | 15 | 105 | | | 15 | 105 | 15 | 105 | 15 | 105 | 15 | 105 | | | | | 15 | 105 | | |
| | | | Russie | | | | | 8 | 56 | | | 8 | 56 | 8 | 56 | 8 | 56 | 8 | 56 | | | | | 8 | 56 | | |
| | | | Angleterre | | | | | 1,524 | 9,268 | 1,710 | 11,970 | 3,034 | 21,238 | 3,034 | 21,238 | 3,034 | 21,238 | 1,683 1/2 | 11,785 | 1,350 1/2 | 9,453 | | | 3,034 | 21,238 | | |
| | | | Cuba | | | | | 4 | 28 | | | 4 | 28 | 4 | 28 | 4 | 28 | 4 | 28 | | | | | 4 | 28 | | |
| | | | TOTAUX | 99 | 693 | 46,128 | 322,896 | 1,467 | 10,269 | 1,725 | 12,075 | 3,192 | 22,344 | 49,320 | 345,240 | 49,419 | 345,933 | 34,759 1/2 | 243,317 | 14,645 1/2 | 102,504 | 16 | 112 | 49,419 | 345,933 | | |
| — fayences en terre commune ou en pâte colorée : non décorées. (Cet article comprend aussi les poêles ou fourneaux de terre à fayence dits poêles de porcelaine) | 0. 50 | idem. | France | | | 5,838 | 2,919 | | | | | | | 5,838 | 2,919 | 5,838 | 2,919 | 5,309 | 2,655 | 529 | 264 | | | 5,838 | 2,919 | 8. 00. 00 | idem. (***) |
| | | | Pays-Bas | | | 56,691 | 28,345 | 763 | 382 | | | 763 | 382 | 57,454 | 28,727 | 57,454 | 28,727 | 54,583 | 27,291 | 2,871 | 1,436 | | | 57,454 | 28,727 | | |
| | | | Prusse | | | 351 | 176 | | | | | | | 351 | 176 | 351 | 176 | 334 | 168 | 17 | 8 | | | 351 | 176 | | |
| | | | TOTAUX | | | 62,880 | 31,440 | 763 | 382 | | | 763 | 382 | 63,643 | 31,822 | 63,643 | 31,822 | 60,226 | 30,114 | 3,417 | 1,708 | | | 63,643 | 31,822 | | |
| — id. id. décorées | 0. 80 | idem. | France | | | 1,547 | 1,238 | | | | | | | 1,547 | 1,238 | 1,547 | 1,238 | 1,347 | 1,078 | 200 | 160 | | | 1,547 | 1,238 | 12. 00. 00 | idem. |
| | | | Pays-Bas | | | 4,174 | 3,339 | 475 | 380 | | | 475 | 380 | 4,649 | 3,719 | 4,649 | 3,719 | 4,298 | 3,438 | 351 | 281 | | | 4,649 | 3,719 | | |
| | | | Prusse | | | 224 | 179 | | | | | | | 224 | 179 | 224 | 179 | 224 | 179 | | | | | 224 | 179 | | |
| | | | Deux-Siciles | | | | | | | 148 | 118 | 148 | 118 | 148 | 118 | 148 | 118 | 148 | 118 | | | | | 148 | 118 | | |
| | | | Angleterre | | | | | 1,285 | 1,028 | 22 | 18 | 1,307 | 1,046 | 1,307 | 1,046 | 1,307 | 1,046 | 857 | 686 | | | 450 | 360 | 1,307 | 1,046 | | |
| | | | TOTAUX | | | 5,945 | 4,756 | 1,760 | 1,408 | 170 | 136 | 1,930 | 1,544 | 7,875 | 6,300 | 7,875 | 6,300 | 6,874 | 5,499 | 551 | 441 | 450 | 360 | 7,875 | 6,300 | | |

(*) Voir Litta A*ter* aux notes imprimées à la fin du tableau.
(**) Voir Litta B*ter* idem.
(***) Voir Litta C*ter* idem.

# COMMERCE DE LA BELGIQUE AVEC LES PAYS ÉTRANGERS.

## Importations. (ÉTAT DE DÉVELOPPEMENT.) Année 1839.

| DÉSIGNATION DES MARCHANDISES. | TAUX MOYEN D'ÉVALUATION. | UNITÉS. | PAYS DE PROVENANCE. | MARCHANDISES — EN ENTREPÔT AU 1er JANVIER 1839. Quantités. | Valeurs. | ENTRÉES : PAR TERRE, RIVIÈRES OU CANAUX. Quantités. | Valeurs. | PAR MER ET PAR NAVIRES BELGES. Quantités. | Valeurs. | PAR MER ET PAR NAVIRES ÉTRANGERS. Quantités. | Valeurs. | TOTAL DES ENTRÉES PAR MER. Quantités. | Valeurs. | TOTAL DES ENTRÉES. Quantités. | Valeurs. | TOTAL GÉNÉRAL. Quantités. | Valeurs. | RÉPARTITION DES MARCHANDISES : MISES EN CONSOMMATION. Quantités. | Valeurs. | SORTIES EN TRANSIT. Quantités. | Valeurs. | EN ENTREPÔT AU 31 DÉCEMBRE 1839. Quantités. | Valeurs. | TOTAL GÉNÉRAL. Quantités. | Valeurs. | TARIF DES DOUANES AU 1er MAI 1841. DROITS D'ENTRÉE EN PRINCIPAL. | UNITÉS DES DROITS. |
|---|---|---|---|---|---|---|---|---|---|---|---|---|---|---|---|---|---|---|---|---|---|---|---|---|---|---|---|---|---|
| **TERRES** : (ouvrages de) (CONTINUATION). | Fr. c. | | | | Francs. | | Francs. | | Francs. | | Francs. | | Francs. | | Francs. | | Francs. | | Francs. | | Francs. | | Francs. | | Francs. | | Fr.cs,100cs. | |
| — fayences en terre de pipes et en pâte blanche ou colorée : non décorées | 0. 90 | le kilog. | France | | | 12,312 | 11,081 | | | | | | | 12,312 | 11,081 | 12,312 | 11,081 | 12,236 | 11,015 | 76 | 68 | | | 12,312 | 11,081 | 18. 00. 00 | par 100 kilog |
| | | | Pays-Bas | | | 258,949 | 233,054 | | | | | | | 258,949 | 233,054 | 258,949 | 233,054 | 201,244 | 181,119 | 57,705 | 51,935 | | | 258,949 | 233,054 | | |
| | | | Prusse | | | 307 | 276 | | | | | | | 307 | 276 | 307 | 276 | 307 | 276 | | | | | 307 | 276 | | |
| | | | Angleterre | | | | | 102,051 | 91,846 | 6,317 | 5,685 | 108,368 | 97,531 | 108,368 | 97,531 | 108,368 | 97,531 | 105,229 | 83,557 | 3,139 | 2,825 | 12,388 | 11,149 | 108,368 | 97,531 | | |
| | | | TOTAUX | | | 271,568 | 244,411 | 102,051 | 91,846 | 6,317 | 5,685 | 108,368 | 97,531 | 379,936 | 341,942 | 379,936 | 341,942 | 319,016 | 275,965 | 60,920 | 54,828 | 12,388 | 11,149 | 379,936 | 341,942 | | |
| — id. id. décorées | 1. 75 | idem. | France | | | 11,654 | 20,394 | | | | | | | 11,654 | 20,394 | 11,654 | 20,394 | 11,591 | 20,284 | 63 | 110 | | | 11,654 | 20,394 | 27. 00. 00 | idem. |
| | | | Pays-Bas | | | 54,789 | 95,881 | 220 | 385 | | | 220 | 385 | 55,009 | 96,266 | 55,009 | 96,266 | 49,195 | 86,091 | 5,814 | 10,175 | | | 55,009 | 96,266 | | |
| | | | Prusse | | | 122 | 214 | | | | | | | 122 | 214 | 122 | 214 | 122 | 214 | | | | | 122 | 214 | | |
| | | | villes Anséat. | | | | | | | 4 | 7 | 4 | 7 | 4 | 7 | 4 | 7 | 4 | 7 | | | | | 4 | 7 | | |
| | | | Toscane | | | | | | | 10 | 18 | 10 | 18 | 10 | 18 | 10 | 18 | 10 | 18 | | | | | 10 | 18 | | |
| | | | Angleterre | 1,046 | 1,850 | | | 142,643 | 249,625 | 9,296 | 16,268 | 151,939 | 265,893 | 151,939 | 265,893 | 152,985 | 267,723 | 135,082 | 236,395 | 6,748 | 11,809 | 11,155 | 19,521 | 152,985 | 267,725 | | |
| | | | Portugal | | | | | 5 | 9 | | | 5 | 9 | 5 | 9 | 5 | 9 | 5 | 9 | | | | | 5 | 9 | | |
| | | | TOTAUX | 1,046 | 1,850 | 66,565 | 116,489 | 142,868 | 250,019 | 9,310 | 16,293 | 152,178 | 266,312 | 218,743 | 382,801 | 219,789 | 384,651 | 196,009 | 343,016 | 12,625 | 22,094 | 11,155 | 19,521 | 219,789 | 384,651 | | |
| — id. poterie commune de terre ou de grès de toute espèce. (Cet article comprend aussi les formes pour raffineries de sucre, neuves ou ayant déjà servi, et les fourneaux de terre à potier) | 0. 15 | idem. | France | | | 220,498 | 33,075 | | | | | | | 220,498 | 33,075 | 220,498 | 33,075 | 220,429 | 33,065 | 69 | 10 | | | 220,498 | 33,075 | 3. 00. 00 | idem. (*) |
| | | | Pays-Bas | | | 102,409 | 15,361 | 51,854 | 7,778 | 8,210 | 1,232 | 60,064 | 9,010 | 162,473 | 24,371 | 162,473 | 24,371 | 160,956 | 24,145 | 1,517 | 228 | | | 162,473 | 24,371 | | |
| | | | Prusse | | | 136,363 | 20,454 | | | | | | | 136,363 | 20,454 | 136,363 | 20,454 | 123,365 | 18,504 | 12,998 | 1,950 | | | 136,363 | 20,454 | | |
| | | | Villes Anséat. | | | | | 64 | 10 | 26 | 4 | 90 | 14 | 90 | 14 | 90 | 14 | 90 | 14 | | | | | 90 | 14 | | |
| | | | Angleterre | | | | | 1,879 | 282 | 30 | 4 | 1,909 | 286 | 1,909 | 286 | 1,909 | 286 | 1,909 | 286 | | | | | 1,909 | 286 | | |
| | | | TOTAUX | | | 459,270 | 68,890 | 53,797 | 8,070 | 8,266 | 1,240 | 62,063 | 9,310 | 521,333 | 78,200 | 521,333 | 78,200 | 506,749 | 76,012 | 14,584 | 2,188 | | | 521,333 | 78,200 | | |
| — id. creusets | | la valeur. | France | | | | 680 | | | | | | | | 680 | | 680 | | 600 | | 80 | | | | 680 | 1. 00. 00 | par 100 francs |
| | | | Pays-Bas | | | | 1,122 | | | | 4,560 | | 4,560 | | 5,682 | | 5,682 | | 5,482 | | 200 | | | | 5,682 | | |
| | | | Prusse | | | | 1,375 | | | | | | | | 1,375 | | 1,375 | | 1,375 | | | | | | 1,375 | | |
| | | | Villes Anséat. | | | | | | | | 880 | | 880 | | 880 | | 880 | | 880 | | | | | | 880 | | |
| | | | TOTAUX | | | | 3,177 | | | | 5,440 | | 5,440 | | 8,617 | | 8,617 | | 8,337 | | 280 | | | | 8,617 | | |
| — id. pipes à fumer | 0. 02 | la pièce. | France | | | 720 | 14 | | | | | | | 720 | 14 | 720 | 14 | | | 720 | 14 | | | 720 | 14 | 4. 24. 00 | par 1000 pièces |
| | | | Pays-Bas | | | 250,492 | 5,010 | 78,772 | 1,575 | 3,888 | 78 | 82,660 | 1,653 | 333,152 | 6,663 | 333,152 | 6,663 | 330,705 | 6,614 | 2,447 | 49 | | | 333,152 | 6,663 | | |
| | | | TOTAUX | | | 251,212 | 5,024 | 78,772 | 1,575 | 3,888 | 78 | 82,660 | 1,653 | 333,872 | 6,677 | 333,872 | 6,677 | 330,705 | 6,614 | 3,167 | 63 | | | 333,872 | 6,677 | | |
| — id. briques ou terre cuite de 24 1/2 centimètres de longueur sur 11 3/4 de largeur et de 5 centimètres ou au-dessous d'épaisseur | 0. 02 | idem. | France | | | 194,594 | 3,892 | | | | | | | 194,594 | 3,892 | 194,594 | 3,892 | 194,594 | 3,892 | | | | | 194,594 | 3,892 | 3. 18. 00 | idem. |
| | | | Pays-Bas | | | 468,100 | 9,362 | | | | | | | 468,100 | 9,362 | 468,100 | 9,362 | 456,800 | 9,136 | 11,300 | 226 | | | 468,100 | 9,362 | | |
| | | | Prusse | | | 112,800 | 2,256 | | | | | | | 112,800 | 2,256 | 112,800 | 2,256 | 112,800 | 2,256 | | | | | 112,800 | 2,256 | | |
| | | | Angleterre | | | | | 25,390 | 508 | 175,912 | 3,518 | 201,302 | 4,026 | 201,302 | 4,026 | 201,302 | 4,026 | 201,302 | 4,026 | | | | | 201,302 | 4,026 | | |
| | | | TOTAUX | | | 775,494 | 15,510 | 25,390 | 508 | 175,912 | 3,518 | 201,302 | 4,026 | 976,796 | 19,536 | 976,796 | 19,536 | 965,496 | 19,310 | 11,300 | 226 | | | 976,796 | 19,536 | | |
| — id. id. de plus de longueur, largeur et épaisseur | 0. 03 | idem. | France | | | 1,218 | 37 | | | | | | | 1,218 | 37 | 1,218 | 37 | 1,218 | 37 | | | | | 1,218 | 37 | 6. 36. 00 | idem. |
| | | | Pays-Bas | | | 31,100 | 933 | | | | | | | 31,100 | 933 | 31,100 | 933 | 27,100 | 813 | 4,000 | 120 | | | 31,100 | 933 | | |
| | | | Prusse | | | 795 | 24 | | | | | | | 795 | 24 | 795 | 24 | 795 | 24 | | | | | 795 | 24 | | |
| | | | Angleterre | | | | | 1,789 | 54 | 1,918 | 57 | 3,707 | 111 | 3,707 | 111 | 3,707 | 111 | 3,707 | 111 | | | | | 3,707 | 111 | | |
| | | | TOTAUX | | | 33,113 | 994 | 1,789 | 54 | 1,918 | 57 | 3,707 | 111 | 36,820 | 1,105 | 36,820 | 1,105 | 32,820 | 985 | 4,000 | 120 | | | 36,820 | 1,105 | | |
| — id. tuiles et pannes | 0. 05 | idem. | France | | | 49,369 | 2,469 | | | | | | | 49,369 | 2,469 | 49,369 | 2,469 | 49,369 | 2,469 | | | | | 49,369 | 2,469 | 4. 24. 00 | idem. |
| | | | Pays-Bas | | | 1,013,530 | 50,676 | | | | | | | 1,013,530 | 50,676 | 1,013,530 | 50,676 | 986,745 | 49,537 | 26,785 | 1,339 | | | 1,013,530 | 50,676 | | |
| | | | Prusse | | | 69,075 | 3,454 | | | | | | | 69,075 | 3,454 | 69,075 | 3,454 | 69,075 | 3,454 | | | | | 69,075 | 3,454 | | |
| | | | TOTAUX | | | 1,131,974 | 56,599 | | | | | | | 1,131,974 | 56,599 | 1,131,974 | 56,599 | 1,105,189 | 55,260 | 26,785 | 1,339 | | | 1,131,974 | 56,599 | | |
| **THÉ** : boë et congo gros, importé directement de la Chine ou des Indes-Orientales, par cargaison non rompue, et par navires étrangers | 5. 50 | le kilog. | | | | | | | | | | | | | | | | | | | | | | | | 38. 16. 00 | par 100 kilog (**) |
| — id. importé directement de la Chine ou des Indes-Orientales, par cargaison non rompue et par navires nationaux | 5. 50 | idem. | | | | | | | | | | | | | | | | | | | | | | | | 14. 84. 00 | idem |
| — id. importé d'autres endroits ou par cargaison rompue | 5. 50 | idem. | Pays-Bas | 405 | 2,227 | 152 | 836 | | | | | | | 152 | 836 | 557 | 3,063 | 174 | 957 | 133 | 731 | 250 | 1,375 | 557 | 3,063 | 57. 24. 00 | idem. |
| | | | Prusse | | | 1 | 6 | | | | | | | 1 | 6 | 1 | 6 | 1 | 6 | | | | | 1 | 6 | | |
| | | | Angleterre | | | | | 37 1/2 | 206 | 23 | 127 | 60 1/2 | 333 | 60 1/2 | 333 | 60 1/2 | 333 | 60 1/2 | 333 | | | | | 60 1/2 | 333 | | |
| | | | TOTAUX | 405 | 2,227 | 153 | 842 | 37 1/2 | 206 | 23 | 127 | 60 1/2 | 333 | 213 1/2 | 1,175 | 618 1/2 | 3,402 | 235 1/2 | 1,296 | 133 | 731 | 250 | 1,375 | 618 1/2 | 3,402 | | |
| — de toute autre espèce, importé directement de la Chine ou des Indes-Orientales, par cargaison non rompue, et par navires étrangers | 10. 00 | idem. | | | | | | | | | | | | | | | | | | | | | | | | 72. 08. 00 | idem. |
| — id. par navires nationaux | 10. 00 | idem. | | | | | | | | | | | | | | | | | | | | | | | | 25 44. 00 | idem. |
| — id. importé d'autres endroits ou par cargaison rompue | 10. 00 | idem. | France | | | 7 | 70 | | | | | | | 7 | 70 | 7 | 70 | 7 | 70 | | | | | 7 | 70 | 108. 12. 00 | idem. |
| | | | Pays-Bas | 3,861 | 38,610 | 5,439 | 54,390 | 7,744 | 77,440 | 570 | 5,700 | 8,314 | 83,140 | 13,753 | 137,530 | 17,614 | 176,140 | 8,742 | 87,420 | 5,721 | 57,210 | 3,151 | 31,510 | 17,614 | 176,140 | | |
| | | | Prusse | | | 64 | 640 | | | | | | | 64 | 640 | 64 | 640 | 64 | 640 | | | | | 64 | 640 | | |
| | | | Villes Anséat. | 1,585 1/2 | 13,855 | | | | | 4 | 40 | 4 | 40 | 4 | 40 | 1,589 1/2 | 13,895 | 570 1/2 | 5,705 | 23 1/2 | 235 | 795 1/2 | 7,955 | 1,589 1/2 | 13,895 | | |
| | | | Russie | | | | | | | 8 | 80 | 8 | 80 | 8 | 80 | 8 | 80 | 8 | 80 | | | | | 8 | 80 | | |
| | | | Angleterre | 37,587 | 375,870 | | | 17,787 | 177,870 | 2,119 | 21,190 | 19,906 | 199,060 | 19,906 | 199,060 | 57,493 | 574,930 | 36,635 1/2 | 366,355 | 6,897 1/2 | 68,975 | 15,960 | 159,600 | 37,493 | 574,930 | | |
| | | | États-Unis | 7,545 | 75,450 | | | | | 9,371 | 93,710 | 9,371 | 93,710 | 9,371 | 93,710 | 16,916 | 169,160 | 5,352 | 53,520 | 8,938 | 89,380 | 2,626 | 26,260 | 16,916 | 169,160 | | |
| **TISSUS**, toiles et étoffes sans distinction de nom et d'espèce : | | | Brésil | | | | | 5 | 50 | | | 5 | 50 | 5 | 50 | 5 | 50 | 5 | 50 | | | | | 5 | 50 | | |
| — toiles et étoffes de coton blanches. (Cet article comprend les mouchoirs et schals de coton, futaines, ginghans, mousselines, organdis, percales, percalines, piqués, piqué-molletons, chelasse ou chelen, madras, toiles dites anglaises, cotonnettes, courte-pointes, toiles de coton cirées, vernies, gommées ou apprêtées, bazins, velours de coton, canevas à broder et pour jalousies, et toutes toiles et étoffes de coton ou dont le coton forme la matière principale) | 8 .00 | idem. | TOTAUX | 50,378 1/2 | 503,785 | 5,510 | 55,100 | 25,536 | 255,360 | 12,072 | 120,720 | 37,608 | 376,080 | 43,118 | 431,180 | 93,496 1/2 | 934,965 | 51,584 | 513,840 | 21,580 | 215,800 | 20,532 1/2 | 205,325 | 93,496 1/2 | 934,965 | | |
| | | | France | 561 | 4,488 | 36,272 | 290,176 | | | | | | | 36,272 | 290,176 | 36,833 | 294,664 | 33,405 | 267,240 | 2,835 | 22,680 | 593 | 4,744 | 36,833 | 294,664 | 180. 20. 00 | idem. (***) |
| | | | Pays-Bas | | | 11,287 | 90,296 | 2,414 | 19,312 | | | 2,414 | 19,312 | 13,701 | 109,608 | 13,701 | 109,608 | 3,459 | 27,672 | 10,242 | 81,936 | | | 13,701 | 109,608 | | |
| | | | Prusse | 332 | 2,656 | 30,035 | 240,280 | | | | | | | 30,035 | 240,280 | 30,367 | 242,936 | 26,664 1/2 | 213,316 | 3,697 1/2 | 29,580 | 5 | 40 | 30,367 | 242,936 | | |
| | | | Villes Anséat. | | | | | 50 | 400 | 14 | 112 | 64 | 512 | 64 | 512 | 64 | 512 | 14 | 112 | 50 | 400 | | | 64 | 512 | | |
| | | | Angleterre | 659 | 5,272 | | | 41,580 | 332,640 | 708 | 5,664 | 42,288 | 338,304 | 42,288 | 338,304 | 42,947 | 343,576 | 30,939 | 247,512 | 11,384 | 91,072 | 624 | 4,992 | 42,947 | 343,576 | | |
| | | | États-Unis | | | | | | | 266 | 2,128 | 266 | 2,128 | 266 | 2,128 | 266 | 2,128 | | | 266 | 2,128 | | | 266 | 2,128 | | |
| | | | TOTAUX | 1,552 | 12,416 | 77,594 | 620,752 | 44,044 | 352,352 | 988 | 7,904 | 45,032 | 360,256 | 122,626 | 981,008 | 124,178 | 993,424 | 94,481 1/2 | 755,852 | 28,474 1/2 | 227,796 | 1,222 | 9,776 | 124,178 | 993,424 | | |

(*) Voir Litt^a D^ter aux notes imprimées à la fin du tableau.
(**) Voir Litt^a E^ter idem.
(***) Voir Litt^a F^ter idem.

# COMMERCE DE LA BELGIQUE AVEC LES PAYS ÉTRANGERS.

## Importations. (ÉTAT DE DÉVELOPPEMENT.) Année 1839.

| DÉSIGNATION DES MARCHANDISES. | TAUX MOYEN D'ÉVALUATION. | UNITÉS. | PAYS DE PROVENANCE. | MARCHANDISES — EN ENTREPÔT AU 1er JANVIER 1839 — Quantités. | Valeurs. | ENTRÉES : PAR TERRE, RIVIÈRES OU CANAUX — Quantités. | Valeurs. | PAR MER ET PAR NAVIRES BELGES — Quantités. | Valeurs. | PAR MER ET PAR NAVIRES ÉTRANGERS — Quantités. | Valeurs. | TOTAL DES ENTRÉES PAR MER — Quantités. | Valeurs. | TOTAL DES ENTRÉES — Quantités. | Valeurs. | TOTAL GÉNÉRAL — Quantités. | Valeurs. | RÉPARTITION DES MARCHANDISES : MISES EN CONSOMMATION — Quantités. | Valeurs. | SORTIES EN TRANSIT — Quantités. | Valeurs. | EN ENTREPÔT AU 31 DÉCEMBRE 1839 — Quantités. | Valeurs. | TOTAL GÉNÉRAL — Quantités. | Valeurs. | TARIF DES DOUANES AU 1er MAI 1841 — DROITS D'ENTRÉE EN PRINCIPAL. | UNITÉS DE DROITS. |
|---|---|---|---|---|---|---|---|---|---|---|---|---|---|---|---|---|---|---|---|---|---|---|---|---|---|---|---|---|---|
| **TISSUS** : (CONTINUATION). | Fr. c. | | | | Francs. | | Francs. | | Francs. | | Francs. | | Francs. | | Francs. | | Francs. | | Francs. | | Francs. | | Francs. | | Francs. | Fr. c. 100 ks. | |
| — toiles et étoffes de coton imprimées ou teintes. (Cet article comprend aussi toute imitation dite toile de Nankin). | 13. 00 | le kilog. | France. | 502 | 6,526 | 104,119 | 1,353,547 | . . . | . . . | 196 | 2,548 | 196 | 2,548 | 104,315 | 1,356,095 | 104,817 | 1,362,621 | 90,369 | 1,174,797 | 13,943 | 181,259 | 505 | 6,565 | 104,817 | 1,362,621 | | |
| | | | Pays-Bas. | . . . | . . . | 3,782 | 49,166 | 6 | 78 | . . . | . . . | 6 | 78 | 3,788 | 49,244 | 3,788 | 49,244 | 1,339 | 17,407 | 2,383 | 30,979 | 66 | 858 | 3,788 | 49,244 | | |
| | | | Prusse. | 1,010 | 13,130 | 41,657 | 541,541 | . . . | . . . | . . . | . . . | . . . | . . . | 41,657 | 541,541 | 42,667 | 554,671 | 35,854 | 466,102 | 6,259 | 81,367 | 554 | 7,202 | 42,667 | 554,671 | | |
| | | | Villes Anséat. | . . . | . . . | . . . | . . . | 10 | 130 | . . . | . . . | 10 | 130 | 10 | 130 | 10 | 130 | 10 | 130 | . . . | . . . | . . . | . . . | 10 | 130 | 212. 00 00 | par 100 kilog |
| | | | Russie. | . . . | . . . | . . . | . . . | 5 1/2 | 72 | . . . | . . . | 5 1/2 | 72 | 5 1/2 | 72 | 5 1/2 | 72 | 5 1/2 | 72 | . . . | . . . | . . . | . . . | 5 1/2 | 72 | | |
| | | | Angleterre. | 1,254 | 16,302 | . . . | . . . | 151,092 | 1,964,196 | 1,531 | 19,903 | 152,623 | 1,984,099 | 152,623 | 1,984,099 | 153,877 | 2,000,401 | 138,069 | 1,794,897 | 14,324 | 186,212 | 1,484 | 19,292 | 153,877 | 2,000,401 | | |
| | | | Java et Sumat. | . . . | . . . | . . . | . . . | . . . | . . . | 2 | 26 | 2 | 26 | 2 | 26 | 2 | 26 | 2 | 26 | . . . | . . . | . . . | . . . | 2 | 26 | | |
| | | | TOTAUX. | 2,766 | 35,958 | 149,558 | 1,944,254 | 151,113 1/2 | 1,964,476 | 1,729 | 22,477 | 152,842 1/2 | 1,986,953 | 302,400 1/2 | 3,931,207 | 305,166 1/2 | 3,967,165 | 265,648 1/2 | 3,453,431 | 36,909 | 479,817 | 2,609 | 33,917 | 305,166 1/2 | 3,967,165 | | |
| — et étoffes de laine, de poils ou de crins, et étoffes où ces matières dominent, qui ne sont pas classées dans une des catégories énoncées, ou qui ne sont pas dénommées spécialement dans le tarif. | 25. 00 | idem. | France. | 134 | 3,350 | 108,841 | 2,721,025 | . . . | . . . | . . . | . . . | . . . | . . . | 108,841 | 2,721,025 | 108,975 | 2,724,375 | 103,624 | 2,590,600 | 5,345 | 133,575 | 8 | 200 | 108,975 | 2,724,375 | | |
| | | | Pays-Bas. | . . . | . . . | 2,906 | 72,650 | 18 | 450 | . . . | . . . | 18 | 450 | 2,924 | 73,100 | 2,924 | 73,100 | 1,994 | 49,850 | 930 | 23,250 | . . . | . . . | 2,924 | 73,100 | | |
| | | | Prusse. | . . . | . . . | 4,997 | 124,925 | . . . | . . . | . . . | . . . | . . . | . . . | 4,997 | 124,925 | 4,997 | 124,925 | 4,801 | 120,025 | 196 | 4,900 | . . . | . . . | 4,997 | 124,925 | | |
| | | | Villes Anséat. | . . . | . . . | . . . | . . . | 3,057 | 75,925 | 2 | 50 | 3,059 | 75,975 | 3,059 | 75,975 | 3,059 | 75,975 | 2,300 1/2 | 57,513 | 758 1/2 | 18,462 | . . . | . . . | 3,059 | 75,975 | 180. 00. 00 | idem. (*) |
| | | | Hanovre. | 24 | 600 | . . . | . . . | . . . | . . . | . . . | . . . | . . . | . . . | 24 | 600 | 24 | 600 | . . . | . . . | . . . | . . . | 24 | 600 | 24 | 600 | | |
| | | | Angleterre. | 1,665 | 41,625 | . . . | . . . | 241,220 | 6,030,500 | 5,575 | 134,375 | 246,595 | 6,164,875 | 246,595 | 6,164,875 | 248,260 | 6,206,500 | 229,874 1/2 | 5,746,863 | 14,449 | 361,225 | 3,936 1/2 | 98,412 | 248,260 | 6,206,500 | | |
| | | | TOTAUX. | 1,823 | 45,575 | 116,744 | 2,918,600 | 244,275 | 6,106,875 | 5,577 | 134,425 | 249,852 | 6,241,300 | 366,396 | 9,159,900 | 368,219 | 9,205,475 | 342,594 | 8,564,851 | 21,656 1/2 | 541,412 | 3,968 1/2 | 99,212 | 368,219 | 9,205,475 | | |
| — id. coatings, calmouck, alpagas, duffels, frises, castorines, serges, dometts, baies, molletons, kerseys, couvertures et autres tissus de cette nature. (Cet article comprend aussi les flanelles et le tissus de fil et de poil de vache dits tiretaine). | 16. 00 | idem. | France. | . . . | . . . | 15,448 | 247,168 | . . . | . . . | 21 | 336 | 21 | 336 | 15,469 | 247,504 | 15,469 | 247,504 | 14,980 1/2 | 239,688 | 127 | 2,032 | 361 1/2 | 5,784 | 15,469 | 247,504 | | |
| | | | Pays-Bas. | 90 | 1,440 | 30,944 | 495,104 | 6 1/2 | 104 | . . . | . . . | 6 1/2 | 104 | 30,950 1/2 | 495,208 | 31,040 1/2 | 496,648 | 27,439 1/2 | 439,032 | 3,601 | 57,616 | . . . | . . . | 31,040 1/2 | 496,648 | | |
| | | | Prusse. | . . . | . . . | 2,578 | 41,248 | . . . | . . . | . . . | . . . | . . . | . . . | 2,578 | 41,248 | 2,578 | 41,248 | 2,203 | 35,248 | 375 | 6,000 | . . . | . . . | 2,578 | 41,248 | 125. 00. 00 | idem. |
| | | | Villes Anséat. | . . . | . . . | . . . | . . . | 60 | 960 | . . . | . . . | 60 | 960 | 60 | 960 | 60 | 960 | 60 | 960 | . . . | . . . | . . . | . . . | 60 | 960 | | |
| | | | Angleterre. | . . . | . . . | . . . | . . . | 91,156 | 1,458,496 | 214 | 3,424 | 91,370 | 1,461,920 | 91,370 | 1,461,920 | 91,370 | 1,461,920 | 90,271 | 1,444,336 | 1,099 | 17,584 | . . . | . . . | 91,370 | 1,461,920 | | |
| | | | TOTAUX. | 90 | 1,440 | 48,970 | 783,520 | 91,222 1/2 | 1,459,560 | 235 | 3,760 | 91,457 1/2 | 1,463,320 | 140,427 1/2 | 2,246,840 | 140,517 1/2 | 2,248,280 | 134,954 | 2,159,264 | 5,202 | 83,232 | 361 1/2 | 5,784 | 140,517 1/2 | 2,248,280 | | |
| — id. mélangés avec de la soie, du poil de chameau ou du fil de Turquie | 40. 00 | idem. | France. | . . . | . . . | 16,791 | 671,640 | . . . | . . . | . . . | . . . | . . . | . . . | 16,791 | 671,640 | 16,791 | 671,640 | 15,429 1/2 | 617,180 | 1,361 1/2 | 54,460 | . . . | . . . | 16,791 | 671,640 | | |
| | | | Pays-Bas. | . . . | . . . | 63 | 2,520 | . . . | . . . | . . . | . . . | . . . | . . . | 63 | 2,520 | 63 | 2,520 | 63 | 2,520 | . . . | . . . | . . . | . . . | 63 | 2,520 | | |
| | | | Prusse. | . . . | . . . | 269 | 10,760 | . . . | . . . | . . . | . . . | . . . | . . . | 269 | 10,760 | 269 | 10,760 | 243 | 9,720 | 26 | 1,040 | . . . | . . . | 269 | 10,760 | 190. 80. 00 | idem |
| | | | Angleterre. | 27 | 1,080 | . . . | . . . | 8,625 | 345,000 | 208 | 8,320 | 8,833 | 353,320 | 8,833 | 353,320 | 8,860 | 354,400 | 8,468 | 338,720 | 301 | 12,040 | 91 | 3,640 | 8,860 | 354,400 | | |
| | | | TOTAUX. | 27 | 1,080 | 17,123 | 684,920 | 8,625 | 345,000 | 208 | 8,320 | 8,833 | 353,320 | 25,956 | 1,038,240 | 25,983 | 1,039,320 | 24,203 1/2 | 968,140 | 1,688 1/2 | 67,540 | 91 | 3,640 | 25,985 | 1,039,320 | | |
| — de soie de toute espèce, tels que satins, taffetas, velours de soie, rubans et autres | 110.00 | idem. | France. | 26 | 2,860 | 40,646 1/2 | 4,471,115 | . . . | . . . | 25 | 2,750 | 25 | 2,750 | 40,671 1/2 | 4,473,865 | 40,697 1/2 | 4,476,725 | 37,184 | 4,090,240 | 3,487 1/2 | 383,625 | 26 | 2,860 | 40,697 1/2 | 4,476,725 | | |
| | | | Pays-Bas. | 145 | 15,950 | 171 1/2 | 18,865 | . . . | . . . | . . . | . . . | . . . | . . . | 171 1/2 | 18,865 | 316 1/2 | 34,815 | 212 1/2 | 25,375 | 104 | 11,440 | . . . | . . . | 316 1/2 | 34,815 | | |
| | | | Prusse. | . . . | . . . | 10,519 | 1,157,090 | . . . | . . . | . . . | . . . | . . . | . . . | 10,519 | 1,157,090 | 10,519 | 1,157,090 | 9,407 | 1,034,770 | 1,112 | 122,320 | . . . | . . . | 10,519 | 1,157,090 | | |
| | | | Angleterre. | 152 | 16,720 | . . . | . . . | 5,054 | 555,940 | 324 | 35,640 | 5,378 | 591,580 | 5,378 | 591,580 | 5,530 | 608,300 | 5,097 1/2 | 560,725 | 385 1/2 | 42,405 | 47 | 5,170 | 5,550 | 608,300 | 5. 00. 00 | par kilog |
| | | | Turquie. | . . . | . . . | . . . | . . . | 1 | 110 | . . . | . . . | 1 | 110 | 1 | 110 | 1 | 110 | 1 | 110 | . . . | . . . | . . . | . . . | 1 | 110 | | |
| | | | États-Unis. | . . . | . . . | . . . | . . . | . . . | . . . | 19 | 2,090 | 19 | 2,090 | 19 | 2,090 | 19 | 2,090 | . . . | . . . | 19 | 2,090 | . . . | . . . | 19 | 2,090 | | |
| | | | Haïti. | . . . | . . . | . . . | . . . | 20 | 2,200 | . . . | . . . | 20 | 2,200 | 20 | 2,200 | 20 | 2,200 | . . . | . . . | 20 | 2,200 | . . . | . . . | 20 | 2,200 | | |
| | | | TOTAUX. | 323 | 35,530 | 51,357 | 5,647,070 | 5,075 | 558,250 | 368 | 40,480 | 5,443 | 598,730 | 56,780 | 6,245,800 | 57,103 | 6,281,330 | 51,902 | 5,709,220 | 5,128 | 564,080 | 73 | 8,030 | 57,103 | 6,281,330 | | |
| — id. écrus pour foulards non teints ni imprimés. (Cet article comprend tous les tissus de soie écrus, non teints ni imprimés, connus sous la dénomination de foulards et consistant en cravattes, mouchoirs, robes, écharpes, etc.) | 110.00 | idem. | France. | . . . | . . . | 119 | 13,090 | . . . | . . . | . . . | . . . | . . . | . . . | 119 | 13,090 | 119 | 13,090 | 59 1/2 | 6,545 | 59 1/2 | 6,545 | . . . | . . . | 119 | 13,090 | 5. 00. 00 | idem. |
| | | | Angleterre. | 10 | 1,100 | . . . | . . . | . . . | . . . | . . . | . . . | . . . | . . . | . . . | . . . | 10 | 1,100 | 7 1/2 | 825 | 2 1/2 | 275 | . . . | . . . | 10 | 1,100 | | |
| | | | TOTAUX. | 10 | 1,100 | 119 | 13,090 | . . . | . . . | . . . | . . . | . . . | . . . | 119 | 13,090 | 129 | 14,190 | 67 | 7,370 | 62 | 6,820 | . . . | . . . | 129 | 14,190 | | |
| — toiles et étoffes de chanvre, de lin et d'étoupes. (Cet article comprend les estamets, futaines, bazins, calmandes dites de Russie, canevas pour stores de croisées, corsets, doublures, etc., et toutes toiles et étoffes de chanvre, de lin et d'étoupes, ou dont le chanvre, le lin et l'étoupe forme la matière principale) : | | | | | | | | | | | | | | | | | | | | | | | | | | | | | |
| — toiles écrues, avec ou sans apprêt, de moins de 5 fils, y compris les toiles à voiles, quel que soit le nombre de fils que contiennent ces dernières en chaines dans l'espace de 5 millimètres. | 2. 60 | idem. | France. | . . . | . . . | 1,845 | 4,797 | . . . | . . . | 20 | 52 | 20 | 52 | 1,865 | 4,849 | 1,865 | 4,849 | 1,865 | 4,849 | . . . | . . . | . . . | . . . | 1,865 | 4,849 | | |
| | | | Pays-Bas. | . . . | . . . | 14,456 | 37,586 | 3,104 | 8,071 | . . . | . . . | 3,104 | 8,071 | 17,560 | 45,657 | 17,560 | 45,657 | 9,840 | 25,584 | 6,081 | 15,811 | 1,639 | 4,262 | 17,560 | 45,657 | | |
| | | | Prusse. | . . . | . . . | 32,616 | 84,801 | . . . | . . . | 100 | 260 | 100 | 260 | 32,716 | 85,061 | 32,716 | 85,061 | 32,490 | 84,474 | 226 | 587 | . . . | . . . | 32,716 | 85,061 | 10. 00. 00 | par 100 kilog (*) |
| | | | Villes Anséat. | . . . | . . . | . . . | . . . | 1,132 | 2,945 | 46 | 120 | 1,178 | 3,065 | 1,178 | 3,065 | 1,178 | 3,065 | 46 | 120 | 1,152 | 2,945 | . . . | . . . | 1,178 | 3,065 | | |
| | | | Hanovre. | 127 | 330 | . . . | . . . | . . . | . . . | 80 | 208 | 80 | 208 | 80 | 208 | 207 | 538 | 80 | 208 | 46 | 120 | 81 | 210 | 207 | 538 | | |
| | | | Russie. | . . . | . . . | . . . | . . . | . . . | . . . | 68 | 177 | 68 | 177 | 68 | 177 | 68 | 177 | 68 | 177 | . . . | . . . | . . . | . . . | 68 | 177 | | |
| | | | Angleterre. | . . . | . . . | . . . | . . . | 857 | 2,228 | . . . | . . . | 857 | 2,228 | 857 | 2,228 | 857 | 2,228 | 487 | 1,266 | 370 | 962 | . . . | . . . | 857 | 2,228 | | |
| | | | TOTAUX. | 127 | 330 | 48,917 | 127,184 | 5,093 | 13,242 | 314 | 817 | 5,407 | 14,059 | 54,324 | 141,243 | 54,451 | 141,573 | 44,876 | 116,678 | 7,855 | 20,425 | 1,720 | 4,472 | 54,451 | 141,573 | | |
| — id. de 5 à 8 fils, exclusivement | 4. 50 | idem. | France. | . . . | . . . | 3,824 | 17,208 | . . . | . . . | . . . | . . . | . . . | . . . | 3,824 | 17,208 | 3,824 | 17,208 | 3,824 | 17,208 | . . . | . . . | . . . | . . . | 3,824 | 17,208 | | |
| | | | Pays-Bas. | . . . | . . . | 429 | 1,931 | . . . | . . . | . . . | . . . | . . . | . . . | 429 | 1,931 | 429 | 1,931 | 429 | 1,931 | . . . | . . . | . . . | . . . | 429 | 1,931 | | |
| | | | Prusse. | . . . | . . . | 1,066 | 4,797 | . . . | . . . | . . . | . . . | . . . | . . . | 1,066 | 4,797 | 1,066 | 4,797 | 1,028 | 4,626 | 38 | 171 | . . . | . . . | 1,066 | 4,797 | | |
| | | | Villes Anséat. | . . . | . . . | . . . | . . . | 20 | 90 | . . . | . . . | 20 | 90 | 20 | 90 | 20 | 90 | 20 | 90 | . . . | . . . | . . . | . . . | 20 | 90 | 30. 00. 00 | idem. |
| | | | Hanovre. | . . . | . . . | . . . | . . . | . . . | . . . | 65 | 292 | 65 | 292 | 65 | 292 | 65 | 292 | 65 | 292 | . . . | . . . | . . . | . . . | 65 | 292 | | |
| | | | Angleterre. | . . . | . . . | . . . | . . . | 380 | 1,710 | . . . | . . . | 380 | 1,710 | 380 | 1,710 | 380 | 1,710 | 380 | 1,710 | . . . | . . . | . . . | . . . | 380 | 1,710 | | |
| | | | Égypte. | . . . | . . . | . . . | . . . | . . . | . . . | 6 | 27 | 6 | 27 | 6 | 27 | 6 | 27 | 6 | 27 | . . . | . . . | . . . | . . . | 6 | 27 | | |
| | | | TOTAUX. | . . . | . . . | 5,319 | 23,936 | 400 | 1,800 | 71 | 319 | 471 | 2,119 | 5,790 | 26,055 | 5,790 | 26,055 | 5,752 | 25,884 | 38 | 171 | . . . | . . . | 5,790 | 26,055 | | |
| — id. de 8 à 12 fils, (id.) | 7. 70 | idem. | France. | . . . | . . . | 741 | 5,706 | . . . | . . . | . . . | . . . | . . . | . . . | 741 | 5,706 | 741 | 5,706 | 741 | 5,706 | . . . | . . . | . . . | . . . | 741 | 5,706 | | |
| | | | Pays-Bas. | . . . | . . . | 18 | 138 | . . . | . . . | . . . | . . . | . . . | . . . | 18 | 138 | 18 | 138 | 18 | 138 | . . . | . . . | . . . | . . . | 18 | 138 | | |
| | | | Prusse. | . . . | . . . | 3,040 | 23,408 | . . . | . . . | . . . | . . . | . . . | . . . | 3,040 | 23,408 | 3,040 | 23,408 | 2,877 | 22,155 | 163 | 1,255 | . . . | . . . | 3,040 | 23,408 | 65. 00. 00 | idem. |
| | | | Villes Anséat. | . . . | . . . | . . . | . . . | 251 | 1,933 | . . . | . . . | 251 | 1,933 | 251 | 1,933 | 251 | 1,933 | 208 | 1,602 | 43 | 331 | . . . | . . . | 251 | 1,933 | | |
| | | | Angleterre. | . . . | . . . | . . . | . . . | 25 | 192 | 870 | 6,699 | 895 | 6,891 | 895 | 6,891 | 895 | 6,891 | 542 | 4,175 | 353 | 2,718 | . . . | . . . | 895 | 6,891 | | |
| | | | TOTAUX. | . . . | . . . | 3,799 | 29,252 | 276 | 2,125 | 870 | 6,699 | 1,146 | 8,824 | 4,945 | 38,076 | 4,945 | 38,076 | 4,386 | 33,772 | 559 | 4,304 | . . . | . . . | 4,945 | 38,076 | | |
| — id. de 12 à 16 fils, (id.) | 8. 00 | idem. | France. | . . . | . . . | 7 | 56 | . . . | . . . | . . . | . . . | . . . | . . . | 7 | 56 | 7 | 56 | 7 | 56 | . . . | . . . | . . . | . . . | 7 | 56 | | |
| | | | Pays-Bas. | . . . | . . . | 3 | 24 | . . . | . . . | . . . | . . . | . . . | . . . | 3 | 24 | 3 | 24 | 3 | 24 | . . . | . . . | . . . | . . . | 3 | 24 | | |
| | | | Prusse. | . . . | . . . | 781 | 6,248 | . . . | . . . | . . . | . . . | . . . | . . . | 781 | 6,248 | 781 | 6,248 | 93 | 760 | 686 | 5,488 | . . . | . . . | 781 | 6,248 | 105. 00. 00 | idem. |
| | | | Villes Anséat. | . . . | . . . | . . . | . . . | . . . | . . . | 12 1/2 | 100 | 12 1/2 | 100 | 12 1/2 | 100 | 12 1/2 | 100 | . . . | . . . | . . . | . . . | . . . | . . . | 12 1/2 | 100 | | |
| | | | Angleterre. | . . . | . . . | . . . | . . . | . . . | . . . | 2,257 | 18,056 | 2,257 | 18,056 | 2,257 | 18,056 | 2,257 | 18,056 | 252 | 1,856 | 2,025 | 16,200 | . . . | . . . | 2,257 | 18,056 | | |
| | | | TOTAUX. | . . . | . . . | 791 | 6,328 | . . . | . . . | 2,269 1/2 | 18,156 | 2,269 1/2 | 18,156 | 3,060 1/2 | 24,484 | 3,060 1/2 | 24,484 | 349 1/2 | 2,796 | 2,711 | 21,688 | . . . | . . . | 3,060 1/2 | 24,484 | | |
| — id. de 16 à 18 fils, (id.) | 13. 50 | idem. | Pays-Bas. | . . . | . . . | . . . | . . . | 12 | 162 | . . . | . . . | 12 | 162 | 12 | 162 | 12 | 162 | . . . | . . . | 12 | 162 | . . . | . . . | 12 | 162 | | |
| | | | Prusse. | . . . | . . . | 709 | 9,572 | . . . | . . . | . . . | . . . | . . . | . . . | 709 | 9,572 | 709 | 9,572 | 42 | 568 | 667 | 9,004 | . . . | . . . | 709 | 9,572 | 170. 00. 00 | idem. |
| | | | Angleterre. | . . . | . . . | . . . | . . . | 136 | 1,836 | 41 | 553 | 177 | 2,389 | 177 | 2,389 | 177 | 2,389 | 45 | 607 | . . . | . . . | 132 | 1,782 | 177 | 2,389 | | |
| | | | TOTAUX. | . . . | . . . | 709 | 9,572 | 148 | 1,998 | 41 | 553 | 189 | 2,551 | 898 | 12,125 | 898 | 12,125 | 87 | 1,175 | 679 | 9,166 | 132 | 1,782 | 898 | 12,125 | | |
| — id. de 18 à 20 fils, (id.) | 19. 60 | idem. | Prusse. | . . . | . . . | 844 | 16,542 | . . . | . . . | . . . | . . . | . . . | . . . | 844 | 16,542 | 844 | 16,542 | . . . | . . . | 844 | 16,542 | . . . | . . . | 844 | 16,542 | 240. 00. 00 | idem. |
| | | | Angleterre. | . . . | . . . | . . . | . . . | 14 | 275 | . . . | . . . | 14 | 275 | 14 | 275 | 14 | 275 | . . . | . . . | 14 | 275 | . . . | . . . | 14 | 275 | | |
| | | | TOTAUX. | . . . | . . . | 844 | 16,542 | 14 | 275 | . . . | . . . | 14 | 275 | 858 | 16,817 | 858 | 16,817 | . . . | . . . | 858 | 16,817 | . . . | . . . | 858 | 16,817 | | |

(*) Voir Litt^a **G**^ter aux notes imprimées à la fin du tableau.
(**) Voir Litt^a **H**^ter idem.

# COMMERCE DE LA BELGIQUE AVEC LES PAYS ÉTRANGERS.

## Importations. (ÉTAT DE DÉVELOPPEMENT.) Année 1839.

| DÉSIGNATION DES MARCHANDISES. | TAUX MOYEN D'ÉVALUATION. | UNITÉS. | PAYS DE PROVENANCE. | MARCHANDISES — EN ENTREPÔT AU 1er JANVIER 1839. Quantités. | Valeurs. | ENTRÉES : PAR TERRE, RIVIÈRES OU CANAUX. Quantités. | Valeurs. | PAR MER ET PAR NAVIRES BELGES. Quantités. | Valeurs. | PAR MER ET PAR NAVIRES ÉTRANGERS. Quantités. | Valeurs. | TOTAL DES ENTRÉES PAR MER. Quantités. | Valeurs. | TOTAL DES ENTRÉES. Quantités. | Valeurs. | TOTAL GÉNÉRAL. Quantités. | Valeurs. | RÉPARTITION DES MARCHANDISES : MISES EN CONSOMMATION. Quantités. | Valeurs. | SORTIES EN TRANSIT. Quantités. | Valeurs. | EN ENTREPÔT AU 31 DÉCEMBRE 1839. Quantités. | Valeurs. | TOTAL GÉNÉRAL. Quantités. | Valeurs. | TARIF DES DOUANES AU 1er MAI 1841. DROITS D'ENTRÉE EN PRINCIPAL. | UNITÉS DES DROITS. |
|---|---|---|---|---|---|---|---|---|---|---|---|---|---|---|---|---|---|---|---|---|---|---|---|---|---|---|---|---|---|
| | | | | | Francs. | | Francs. | | Francs. | | Francs. | | Francs. | | Francs. | | Francs. | | Francs. | | Francs. | | Francs. | | Francs. | | Francs. | Fr. c. | |
| **TISSUS** de chanvre, de lin et d'étoupes : (CONTINUATION.) | | | | | | | | | | | | | | | | | | | | | | | | | | | | | |
| — toiles écrues, avec ou sans apprêt, de 20 fils et au-dessus | 22. 00 | le kilog. | Prusse | | | 906 | 19,932 | | | | | | | 906 | 19,932 | 906 | 19,932 | | | 906 | 19,932 | | | 906 | 19,932 | 350. 00. 00 | 100 par kilog. |
| — toiles blanches, mi-blanches ou imprimées, de moins de 5 fils. | 3. 20 | idem. | France | | | 2 | 7 | | | | | | | 2 | 7 | 2 | 7 | 2 | 7 | | | | | 2 | 7 | 15. 00. 00 | idem. |
| | | | Pays-Bas | | | 11 | 35 | | | | | | | 11 | 35 | 11 | 35 | 11 | 35 | | | | | 11 | 35 | | |
| | | | TOTAUX | | | 13 | 42 | | | | | | | 13 | 42 | 13 | 42 | 13 | 42 | | | | | 13 | 42 | | |
| | | | France | | | 16 | 96 | | | | | | | 16 | 96 | 16 | 96 | 16 | 96 | | | | | 16 | 96 | | |
| | | | Pays-Bas | | | 73 | 438 | | | | | | | 73 | 438 | 73 | 438 | 71 | 426 | 2 | 12 | | | 73 | 438 | | |
| — id. de 5 à 8 fils, exclusivement. | 6. 00 | idem. | Prusse | | | 430 | 2,580 | | | | | | | 430 | 2,580 | 430 | 2,580 | 125 | 750 | 305 | 1,830 | | | 430 | 2,580 | 45. 00. 00 | idem. |
| | | | Angleterre | | | | | 31 | 186 | | | 31 | 186 | 31 | 186 | 31 | 186 | 31 | 186 | | | | | 31 | 186 | | |
| | | | TOTAUX | | | 519 | 3,114 | 31 | 186 | | | 31 | 186 | 550 | 3,300 | 550 | 3,300 | 243 | 1,458 | 307 | 1,842 | | | 550 | 3,300 | | |
| | | | France | | | 35 | 332 | | | | | | | 35 | 332 | 35 | 332 | 35 | 332 | | | | | 35 | 332 | | |
| | | | Pays-Bas | | | 338 | 3,211 | 16 | 152 | | | 16 | 152 | 354 | 3,363 | 354 | 3,363 | 76 | 722 | 278 | 2,641 | | | 354 | 3,363 | | |
| — id. de 8 à 12 fils, (id.) | 9. 50 | idem. | Prusse | | | 469 | 4,456 | | | | | | | 469 | 4,456 | 469 | 4,456 | 176 | 1,673 | 290 | 2,755 | 3 | 28 | 469 | 4,456 | 97. 50. 00 | idem. |
| | | | Villes Anséat. | | | | | 258 | 2,451 | | | 258 | 2,451 | 258 | 2,451 | 258 | 2,451 | 156 | 1,482 | 102 | 969 | | | 258 | 2,451 | | |
| | | | Angleterre | | | | | 134 | 1,273 | 41 | 389 | 175 | 1,662 | 175 | 1,662 | 175 | 1,662 | 134 | 1,272 | 41 | 390 | | | 175 | 1,662 | | |
| | | | TOTAUX | | | 842 | 7,999 | 408 | 3,876 | 41 | 389 | 449 | 4,265 | 1,291 | 12,264 | 1,291 | 12,264 | 577 | 5,481 | 711 | 6,755 | 3 | 28 | 1,291 | 12,264 | | |
| | | | France | | | 118 | 1,227 | | | | | | | 118 | 1,227 | 118 | 1,227 | 4 | 41 | 114 | 1,186 | | | 118 | 1,227 | | |
| | | | Pays-Bas | | | 111 | 1,154 | | | | | | | 111 | 1,154 | 111 | 1,154 | 22 | 229 | 89 | 925 | | | 111 | 1,154 | | |
| — id. de 12 à 16 fils, (id.) | 10. 40 | idem. | Prusse | | | 892 | 9,277 | | | | | | | 892 | 9,277 | 892 | 9,277 | 193 | 2,008 | 699 | 7,269 | | | 892 | 9,277 | 157. 50. 00 | idem. |
| | | | Angleterre | | | | | 21 | 219 | | | 21 | 219 | 21 | 219 | 21 | 219 | 17 | 177 | 4 | 42 | | | 21 | 219 | | |
| | | | TOTAUX | | | 1,121 | 11,658 | 21 | 219 | | | 21 | 219 | 1,142 | 11,877 | 1,142 | 11,877 | 236 | 2,455 | 906 | 9,422 | | | 1,142 | 11,877 | | |
| | | | France | | | 1 | 16 | | | | | | | 1 | 16 | 1 | 16 | 1 | 16 | | | | | 1 | 16 | | |
| | | | Pays-Bas | | | 9 | 142 | 17 | 269 | | | 17 | 269 | 26 | 411 | 26 | 411 | 4 | 64 | 22 | 347 | | | 26 | 411 | | |
| — id. de 16 à 18 fils, (id.) | 15. 80 | idem. | Prusse | | | 741 | 11,708 | | | | | | | 741 | 11,708 | 741 | 11,708 | 65 | 995 | 676 ½ | 10,689 | 1 ½ | 24 | 741 | 11,708 | 255. 00. 00 | idem. |
| | | | Angleterre | | | | | 16 | 252 | 7 | 111 | 23 | 363 | 23 | 363 | 23 | 363 | 15 | 236 | 8 | 127 | | | 23 | 363 | | |
| | | | TOTAUX | | | 751 | 11,866 | 33 | 521 | 7 | 111 | 40 | 632 | 791 | 12,498 | 791 | 12,498 | 83 | 1,311 | 706 ½ | 11,165 | 1 ½ | 24 | 791 | 12,498 | | |
| | | | Pays-Bas | | | 49 | 1,088 | 8 | 178 | | | 8 | 178 | 57 | 1,266 | 57 | 1,266 | 16 | 356 | 41 | 910 | | | 57 | 1,266 | | |
| — id. de 18 à 20 fils, (id.) | 22. 20 | idem. | Prusse | | | 390 | 8,658 | | | | | | | 390 | 8,658 | 390 | 8,658 | 58 ½ | 1,299 | 331 ½ | 7,359 | | | 390 | 8,658 | 360. 00. 00 | idem. |
| | | | Angleterre | 4 | 89 | | | 8 | 177 | | | 8 | 177 | 8 | 177 | 12 | 266 | 8 | 177 | 4 | 89 | | | 12 | 266 | | |
| | | | TOTAUX | 4 | 89 | 439 | 9,746 | 16 | 355 | | | 16 | 355 | 455 | 10,101 | 459 | 10,190 | 82 ½ | 1,832 | 376 ½ | 8,358 | | | 459 | 10,190 | | |
| | | | France | | | 1 | 25 | | | | | | | 1 | 25 | 1 | 25 | 1 | 25 | | | | | 1 | 25 | | |
| | | | Pays-Bas | | | 10 | 255 | | | | | | | 10 | 255 | 10 | 255 | 10 | 255 | | | | | 10 | 255 | | |
| — id. de 20 et au-dessus | 25. 50 | idem. | Prusse | | | 350 | 8,925 | | | | | | | 350 | 8,925 | 350 | 8,925 | 42 | 1,070 | 301 | 7,676 | 7 | 179 | 350 | 8,925 | 525. 00. 00 | idem. |
| | | | Angleterre | 3 | 76 | | | 74 | 1,887 | 87 | 2,219 | 161 | 4,106 | 161 | 4,106 | 164 | 4,182 | 3 | 77 | 161 | 4,105 | | | 164 | 4,182 | | |
| | | | TOTAUX | 3 | 76 | 361 | 9,205 | 74 | 1,887 | 87 | 2,219 | 161 | 4,106 | 522 | 13,311 | 525 | 13,387 | 56 | 1,427 | 462 | 11,781 | 7 | 179 | 525 | 13,387 | | |
| | | | France | | | 32 | 192 | | | | | | | 32 | 192 | 32 | 192 | 32 | 192 | | | | | 32 | 192 | | |
| | | | Pays-Bas | | | 2 | 12 | | | | | | | 2 | 12 | 2 | 12 | 2 | 12 | | | | | 2 | 12 | 60. 00. 00 | idem. |
| — toiles teintes, de moins de 8 fils | 6. 00 | idem. | Prusse | | | 361 | 2,166 | | | | | | | 361 | 2,166 | 361 | 2,166 | 347 | 2,082 | 8 | 48 | 6 | 36 | 361 | 2,166 | | |
| | | | TOTAUX | | | 395 | 2,370 | | | | | | | 395 | 2,370 | 395 | 2,370 | 381 | 2,286 | 8 | 48 | 6 | 36 | 395 | 2,370 | | |
| | | | France | | | 54 | 513 | | | | | | | 54 | 513 | 54 | 513 | 54 | 513 | | | | | 54 | 513 | | |
| | | | Pays-Bas | | | 737 | 7,001 | | | | | | | 737 | 7,001 | 737 | 7,001 | 127 | 1,206 | 610 | 5,795 | | | 737 | 7,001 | | |
| — id. de 8 à 12 fils, exclusivement. | 9. 50 | idem. | Prusse | | | 2,603 | 24,729 | | | | | | | 2,603 | 24,729 | 2,603 | 24,729 | 2,102 | 19,970 | 501 | 4,759 | | | 2,603 | 24,729 | 85. 00. 00 | idem. |
| | | | Villes Anséat. | | | | | 226 | 2,147 | 6 | 57 | 232 | 2,204 | 232 | 2,204 | 232 | 2,204 | 198 | 1,881 | 34 | 323 | | | 232 | 2,204 | | |
| | | | Angleterre | | | | | 10 | 95 | | | 10 | 95 | 10 | 95 | 10 | 95 | 10 | 95 | | | | | 10 | 95 | | |
| | | | TOTAUX | | | 3,394 | 32,243 | 236 | 2,242 | 6 | 57 | 242 | 2,299 | 3,636 | 34,542 | 3,636 | 34,542 | 2,491 | 23,665 | 1,145 | 10,877 | | | 3,636 | 34,542 | | |
| — id. de 12 à 16 fils, (id.) | 10. 40 | idem. | Prusse | | | 34 | 354 | | | | | | | 34 | 354 | 34 | 354 | 34 | 354 | | | | | 34 | 354 | 120. 00. 00 | idem. |
| — id. de 16 à 18 fils, (id.) | 15. 80 | idem. | France | | | 1 | 16 | | | | | | | 1 | 16 | 1 | 16 | 1 | 16 | | | | | 1 | 16 | 200. 00. 00 | idem. |
| — id. de 18 à 20 fils, (id.) | 22. 20 | idem. | Pays-Bas | | | | | 11 | 244 | | | 11 | 244 | 11 | 244 | 11 | 244 | | | 11 | 244 | | | 11 | 244 | 280. 00. 00 | idem. |
| — id. de 20 fils et au-dessus | 25. 50 | idem. | | | | | | | | | | | | | | | | | | | | | | | | 420. 00. 00 | idem. |
| — toiles pour nappes et serviettes (ou linge de table neuf) ouvragées écrues | 12. 00 | idem. | Pays-Bas | | | 4 | 48 | | | | | | | 4 | 48 | 4 | 48 | | | 4 | 48 | | | 4 | 48 | | |
| | | | Prusse | | | 2 | 24 | | | | | | | 2 | 24 | 2 | 24 | 2 | 24 | | | | | 2 | 24 | 265. 00. 00 | idem. |
| | | | Angleterre | | | | | | | 3 | 36 | 3 | 36 | 3 | 36 | 3 | 36 | 3 | 36 | | | | | 3 | 36 | | |
| | | | TOTAUX | | | 6 | 72 | | | 3 | 36 | 3 | 36 | 9 | 108 | 9 | 108 | 5 | 60 | 4 | 48 | | | 9 | 108 | | |
| | | | France | | | 1 | 14 | | | | | | | 1 | 14 | 1 | 14 | 1 | 14 | | | | | 1 | 14 | | |
| | | | Pays-Bas | | | 190 | 2,660 | 18 | 252 | | | 18 | 252 | 208 | 2,912 | 208 | 2,912 | 208 | 2,912 | | | | | 208 | 2,912 | | |
| — id. ouvragées blanchies | 14. 00 | idem. | Prusse | | | 1,276 | 17,864 | | | | | | | 1,276 | 17,864 | 1,276 | 17,864 | 11 | 154 | 1,252 | 17,528 | 13 | 182 | 1,276 | 17,864 | 417. 50. 00 | idem. |
| | | | Angleterre | | | | | 57 | 798 | 4 | 56 | 61 | 854 | 61 | 854 | 61 | 854 | 58 | 812 | 3 | 42 | | | 61 | 854 | | |
| | | | TOTAUX | | | 1,467 | 20,538 | 75 | 1,050 | 4 | 56 | 79 | 1,106 | 1,546 | 21,644 | 1,546 | 21,644 | 278 | 3,892 | 1,255 | 17,570 | 13 | 182 | 1,546 | 21,644 | | |
| | | | France | | | 5 | 97 | | | | | | | 5 | 97 | 5 | 97 | 3 ½ | 68 | 1 ½ | 29 | | | 5 | 97 | | |
| | | | Pays-Bas | | | 15 | 293 | | | | | | | 15 | 293 | 15 | 293 | 15 | 293 | | | | | 15 | 293 | | |
| — id. ouvragées damassées sans distinction | 19. 50 | idem. | Prusse | | | 632 | 12,324 | | | | | | | 632 | 12,324 | 632 | 12,324 | 55 ½ | 692 | 536 ½ | 10,462 | 60 | 1,170 | 632 | 12,324 | 517. 50. 00 | idem. |
| | | | Suède et Norw. | | | | | | | 52 | 1,014 | 52 | 1,014 | 52 | 1,014 | 52 | 1,014 | 52 | 1,014 | | | | | 52 | 1,014 | | |
| | | | Angleterre | | | | | 120 ½ | 2,349 | 6 ½ | 127 | 127 | 2,476 | 127 | 2,476 | 127 | 2,476 | 11 ½ | 224 | 115 ½ | 2,252 | | | 127 | 2,476 | | |
| | | | TOTAUX | | | 652 | 12,714 | 120 ½ | 2,349 | 58 ½ | 1,141 | 179 | 3,490 | 831 | 16,204 | 831 | 16,204 | 117 ½ | 2,291 | 653 ½ | 12,743 | 60 | 1,170 | 831 | 16,204 | | |
| | | | France | | | | 119,180 | | | | | | | | 119,180 | | 119,180 | | 99,381 | | 19,799 | | | | 119,180 | | |
| — dentelles | | la valeur. | Pays-Bas | | | | 5,004 | | | | | | | | 5,004 | | 5,004 | | 4,294 | | 710 | | | | 5,004 | | par |
| | | | Prusse | | | | 49,496 | | | | | | | | 49,496 | | 49,496 | | 17,149 | | 32,347 | | | | 49,496 | 10. 00. 00 | 100 francs. |
| | | | Angleterre | | 440 | | | | 2,795 | | 800 | | 3,595 | | 3,595 | | 4,035 | | 130 | | 3,905 | | | | 4,035 | | |
| | | | TOTAUX | | 440 | | 173,680 | | 2,795 | | 800 | | 3,595 | | 177,275 | | 177,715 | | 120,954 | | 56,761 | | | | 177,715 | | |

# COMMERCE DE LA BELGIQUE AVEC LES PAYS ÉTRANGERS.

## Importations. (ÉTAT DE DÉVELOPPEMENT.) Année 1839.

| DÉSIGNATION DES MARCHANDISES. | TAUX MOYEN D'ÉVALUATION. | UNITÉS. | PAYS DE PROVENANCE. | MARCHANDISES — ENTRÉES : EN ENTREPÔT AU 1er JANVIER 1839. Quantités. | Valeurs. | PAR TERRE, RIVIÈRES OU CANAUX. Quantités. | Valeurs. | PAR MER ET PAR NAVIRES BELGES. Quantités. | Valeurs. | PAR MER ET PAR NAVIRES ÉTRANGERS. Quantités. | Valeurs. | TOTAL DES ENTRÉES PAR MER. Quantités. | Valeurs. | TOTAL DES ENTRÉES. Quantités. | Valeurs. | TOTAL GÉNÉRAL. Quantités. | Valeurs. | RÉPARTITION DES MARCHANDISES : MISES EN CONSOMMATION. Quantités. | Valeurs. | SORTIES EN TRANSIT. Quantités. | Valeurs. | EN ENTREPÔT AU 31 DECEMBRE 1839. Quantités. | Valeurs. | TOTAL GÉNÉRAL. Quantités. | Valeurs. | TARIF DES DOUANES AU 1er MAI 1841. DROITS D'ENTRÉE EN PRINCIPAL. | UNITÉS DES DROITS. |
|---|---|---|---|---|---|---|---|---|---|---|---|---|---|---|---|---|---|---|---|---|---|---|---|---|---|---|---|---|---|
| **TISSUS** : (CONTINUATION). | Fr. c. | | | | Francs. | | Francs. | | Francs. | | Francs. | | Francs. | | Francs. | | Francs. | | Francs. | | Francs. | | Francs. | | Francs. | | Francs. | Fr. c. 100es. | |
| — tulles de coton écrus, unis et brochés. | | la valeur. | France. | | 3,220 | | 40,946 | | | | | | | | 40,946 | | 44,166 | | 6,932 | | 34,334 | | 2,900 | | 44,166 | 8. 00. 00 | par 100 francs (*) |
| | | | Pays-Bas. | | | | 34 | | | | | | | | 34 | | 34 | | 34 | | | | | | 34 | | |
| | | | Prusse. | | | | 53 | | | | | | | | 53 | | 53 | | 53 | | | | | | 53 | | |
| | | | Angleterre. | | 11,678 | | | | 495,911 | | 9,145 | | 505,056 | | 505,056 | | 516,734 | | 410,089 | | 98,980 | | 7,665 | | 516,734 | | |
| | | | TOTAUX. | | 14,898 | | 41,033 | | 495,911 | | 9,145 | | 505,056 | | 546,089 | | 560,987 | | 417,108 | | 133,314 | | 10,565 | | 560,987 | | |
| — id. blanchis id. | | idem. | France. | | 1,160 | | 32,154 | | | | | | | | 32,154 | | 33,314 | | 5,936 | | 27,378 | | | | 33,314 | 12. 00. 00 | idem. |
| | | | Pays-Bas. | | | | 12 | | | | | | | | 12 | | 12 | | 12 | | | | | | 12 | | |
| | | | Prusse. | | | | 1,977 | | | | | | | | 1,977 | | 1,977 | | 1,977 | | | | | | 1,977 | | |
| | | | Angleterre. | | 15,305 | | | | 896,169 | | 41,677 | | 937,846 | | 937,846 | | 953,151 | | 744,485 | | 204,199 | | 4,467 | | 953,151 | | |
| | | | TOTAUX. | | 16,465 | | 34,143 | | 896,169 | | 41,677 | | 937,846 | | 971,989 | | 988,454 | | 752,410 | | 231,577 | | 4,467 | | 988,454 | | |
| — id. brodés. | | idem. | France. | | | | 7,091 | | | | | | | | 7,091 | | 7,091 | | 5,056 | | 2,035 | | | | 7,091 | 15. 00. 00 | idem. |
| | | | Pays-Bas. | | | | 174 | | | | | | | | 174 | | 174 | | 174 | | | | | | 174 | | |
| | | | Prusse. | | | | 147 | | | | | | | | 147 | | 147 | | 105 | | 42 | | | | 147 | | |
| | | | Angleterre. | | | | | | 3,019 | | 6,350 | | 9,369 | | 9,369 | | 9,369 | | 32 | | 9,337 | | | | 9,369 | | |
| | | | TOTAUX. | | | | 7,412 | | 3,019 | | 6,350 | | 9,369 | | 16,781 | | 16,781 | | 5,367 | | 11,414 | | | | 16,781 | | |
| — toiles de Cambray | 90. 00 | le kilog. | France. | | | 48 | 4,320 | | | | | | | 48 | 4,320 | 48 | 4,320 | 34 | 3,030 | 14 | 1,290 | | | 48 | 4,320 | 3. 18. 00 | par kilog. |
| — batistes | 100.00 | idem. | France. | | | 792 | 79,200 | | | | | | | 792 | 79,200 | 792 | 79,200 | 354 | 35,400 | 438 | 43,800 | | | 792 | 79,200 | 5. 00. 00 | idem. (**) |
| | | | Prusse. | | | 2 | 200 | | | | | | | 2 | 200 | 2 | 200 | 1/2 | 50 | 1 1/2 | 150 | | | 2 | 200 | | |
| | | | TOTAUX. | | | 794 | 79,400 | | | | | | | 794 | 79,400 | 794 | 79,400 | 354 1/2 | 35,450 | 439 1/2 | 43,950 | | | 794 | 79,400 | | |
| — coutils pour toiles à matelas. | | la valeur. | France. | | | | 84,284 | | | | | | | | 84,284 | | 84,284 | | 79,167 | | 5,117 | | | | 84,284 | 6. 00. 00 | par 100 francs. |
| | | | Pays-Bas. | | | | 704 | | | | | | | | 704 | | 704 | | 104 | | 600 | | | | 704 | | |
| | | | Prusse. | | | | 4,512 | | | | | | | | 4,512 | | 4,512 | | 2,624 | | 1,888 | | | | 4,512 | | |
| | | | TOTAUX. | | | | 89,500 | | | | | | | | 89,500 | | 89,500 | | 81,895 | | 7,605 | | | | 89,500 | | |
| — toiles cirées. | | idem. | France. | | | | 5,480 | | 12 | | | | 12 | | 5,492 | | 5,492 | | 4,616 | | 876 | | | | 5,492 | 6. 00. 00 | idem. |
| | | | Pays-Bas. | | | | 4,145 | | | | | | | | 4,145 | | 4,145 | | 1,296 | | 2,849 | | | | 4,145 | | |
| | | | Prusse. | | | | 15,888 | | | | | | | | 15,888 | | 15,888 | | 15,888 | | | | | | 15,888 | | |
| | | | Villes Anséat. | | | | | | 20 | | | | 20 | | 20 | | 20 | | 20 | | | | | | 20 | | |
| | | | Angleterre. | | | | | | 840 | | | | 840 | | 840 | | 840 | | 440 | | 400 | | | | 840 | | |
| | | | Haïti. | | | | | | 200 | | | | 200 | | 200 | | 200 | | 200 | | | | | | 200 | | |
| | | | TOTAUX. | | | | 25,513 | | 1,072 | | | | 1,072 | | 26,585 | | 26,585 | | 22,460 | | 4,125 | | | | 26,585 | | |
| — toiles peintes sur enduits pour tapisseries. | | idem. | | | | | | | | | | | | | | | | | | | | | | | | 6. 00. 00 | idem. |
| — tous autres tissus de lin, de chanvre ou d'étoupes, purs ou mélangés, non compris dans les dénominations qui précèdent. (Cet article comprend le linge de table ou de lit, vieux ou ayant déjà servi, et les coutils dits cuirs de Russie ou tissus de lin croisés, canevas à broder et pour jalousies, non susceptibles d'application du compte-fils.) | | idem. | France. | | 200 | | 93,746 | | 150 | | | | | | 93,746 | | 93,946 | | 84,739 | | 8,110 | | 1,097 | | 93,946 | 10. 00. 00 | idem. |
| | | | Pays-Bas. | | | | 9,173 | | 200 | | | | 200 | | 9,373 | | 9,373 | | 6,071 | | 3,302 | | | | 9,373 | | |
| | | | Prusse. | | | | 20,711 | | | | | | | | 20,711 | | 20,711 | | 9,452 | | 10,989 | | 270 | | 20,711 | | |
| | | | Villes Anséat. | | | | | | 150 | | 80 | | 230 | | 230 | | 230 | | 230 | | | | | | 230 | | |
| | | | Angleterre. | | | | | | 52,560 | | 2,990 | | 55,550 | | 55,550 | | 55,550 | | 49,027 | | 2,398 | | 4,125 | | 55,550 | | |
| | | | États-Unis. | | | | | | | | 50 | | 50 | | 50 | | 50 | | 50 | | | | | | 50 | | |
| | | | TOTAUX. | | 200 | | 123,630 | | 52,910 | | 3,120 | | 56,030 | | 179,660 | | 179,860 | | 149,569 | | 24,799 | | 5,492 | | 179,860 | | |
| — nankin large (des Indes-Orientales) | 6. 00 | la pièce. | Prusse. | | | 560 | 3,360 | | | | | | | 560 | 3,360 | 560 | 3,360 | 310 | 1,860 | 250 | 1,500 | | | 560 | 3,360 | «. 21. 20 | par pièce. |
| | | | Angleterre. | | | | | 4,009 | 24,054 | | | 4,009 | 24,054 | 4,009 | 24,054 | 4,009 | 24,054 | 4,009 | 24,054 | | | | | 4,009 | 24,054 | | |
| | | | TOTAUX. | | | 560 | 3,360 | 4,009 | 24,054 | | | 4,009 | 24,054 | 4,569 | 27,414 | 4,569 | 27,414 | 4,319 | 25,914 | 250 | 1,500 | | | 4,569 | 27,414 | | |
| — id. étroit (id.) | 4. 00 | idem. | Prusse. | | | 650 | 2,600 | | | | | | | 650 | 2,600 | 650 | 2,600 | 650 | 2,600 | | | | | 650 | 2,600 | «. 10. 60 | idem. |
| — toiles et étoffes non spécialement dénommées. (Cet article comprend aussi les baies, étoffes fabriquées d'écorces d'arbres, feutre à garnir les navires, gazes veloutées, mouchoirs et schals de cachemire dont la matière principale consiste en poil de chèvre d'Angora, tissus de crin pour tamis, etc., taffetas vernissés, canevas mélangés de fil métallique, crin, etc.) | | la valeur. | France. | | | | 78,129 | | | | | | | | 78,129 | | 78,129 | | 74,561 | | 3,568 | | | | 78,129 | 6. 00. 00 | par 100 francs |
| | | | Pays-Bas. | | | | 4,322 | | 800 | | | | 800 | | 5,122 | | 5,122 | | 4,230 | | 892 | | | | 5,122 | | |
| | | | Prusse. | | | | 11,616 | | | | | | | | 11,616 | | 11,616 | | 10,438 | | 1,178 | | | | 11,616 | | |
| | | | Russie. | | | | | | | | 5 | | 5 | | 5 | | 5 | | 5 | | | | | | 5 | | |
| | | | Angleterre. | | | | | | 8,869 | | 785 | | 9,654 | | 9,654 | | 9,654 | | 8,629 | | 1,025 | | | | 9,654 | | |
| | | | TOTAUX. | | | | 94,067 | | 9,669 | | 790 | | 10,459 | | 104,526 | | 104,526 | | 97,863 | | 6,663 | | | | 104,526 | | |
| **TOURBES** | 0. 01 | le litre. | France. | | | | 1,000 | | 10 | | | | | | 1,000 | | 10 | | 1,000 | | 10 | | | | 1,000 | 10. 60. 00 | par double hectolitre |
| | | | Pays-Bas. | | | | 62,400 | | 624 | | | | | | 62,400 | | 624 | | 61,400 | | 614 | | 1,000 | | 62,400 | | 624 |
| | | | Prusse. | | | | 110,200 | | 1,102 | | | | | | 110,200 | | 1,102 | | 110,200 | | 1,102 | | | | 110,200 | | 1,102 |
| | | | TOTAUX. | | | | 173,600 | | 1,736 | | | | | | 173,600 | | 1,736 | | 172,600 | | 1,726 | | 1,000 | | 173,600 | | 1,736 |
| **TOURNESOL** | 1. 50 | le kilog. | France. | | | | 153 | | 229 | | | | | | 153 | | 229 | | 153 | | 229 | | | | 153 | 6. 36. 00 | par 100 kilog. |
| | | | Pays-Bas. | | | | 117,309 | | 175,964 | | | | | | 117,309 | | 175,964 | | 112,184 | | 168,277 | | 5,125 | | 117,309 | | 175,964 |
| | | | Prusse. | | | | 496 | | 744 | | | | | | 496 | | 744 | | 496 | | 744 | | | | 496 | | 744 |
| | | | TOTAUX. | | | | 117,958 | | 176,937 | | | | | | 117,958 | | 176,937 | | 112,833 | | 169,250 | | 5,125 | | 117,958 | | 176,937 |
| **TOURTEAUX** ou pains de navettes, de chenevis et de lin | 0. 10 | idem. | France. | | | | 12,698,271 | | 1,269,827 | | | | | | 12,698,271 | | 1,269,827 | | 10,981,069 | | 1,098,107 | | 1,717,202 | | 171,720 | | 12,698,271 | | 1,269,827 |
| | | | Pays-Bas. | | | | 1,598,458 | | 139,846 | | | | 13 | | 1 | | 13 | | 1 | | 1,598,471 | | 139,847 | | 1,598,471 | | 139,847 | 1. 06. 00 | idem. (***) |
| | | | Prusse. | | | | 183,204 | | 18,321 | | | | | | | | | | | | 183,204 | | 18,321 | | 183,204 | | 18,321 | | |
| | | | Russie. | | | | | | | | 4,320 | | 432 | | 10,940 | | 1,094 | | 15,260 | | 1,526 | | 15,260 | | 1,526 | | 15,260 | | 1,526 |
| | | | TOTAUX. | | | | 14,279,933 | | 1,427,994 | | 4,320 | | 432 | | 10,953 | | 1,095 | | 15,273 | | 1,527 | | 14,295,206 | | 1,429,521 | | 14,295,206 | | 1,429,521 |
| **VANILLE** | 112.00 | idem. | France | | | | 58 | | 6,496 | | 3 | | 336 | | 21 1/2 | | 2,408 | | 24 1/2 | | 2,744 | | 82 1/2 | | 9,240 | | 82 1/2 | | 9,240 |
| | | | Pays-Bas. | | | | 3 | | 336 | | | | | | | | | | | | | | 3 | | 336 | | 3 | | 336 |
| | | | Prusse. | | | | 7 | | 784 | | | | | | | | | | | | | | 7 | | 784 | | 7 | | 784 |
| | | | Angleterre. | | | | | | | | 1/2 | | 56 | | 1/2 | | 56 | | 1 | | 112 | | 1 | | 112 | | 1 | | 112 |
| | | | Mexique. | | | | | | | | 36 | | 4,032 | | 15 | | 1,680 | | 51 | | 5,712 | | 51 | | 5,712 | | 51 | | 5,712 |
| | | | TOTAUX. | | | | 68 | | 7,616 | | 39 1/2 | | 4,424 | | 37 | | 4,144 | | 76 1/2 | | 8,568 | | 144 1/2 | | 16,184 | | 144 1/2 | | 16,184 |

(*) Voir Litt^a I^ter aux notes imprimées à la fin du tableau.
(**) Voir litt^a J^ter idem.
(***) Voir litt^a K^ter idem.

# COMMERCE DE LA BELGIQUE AVEC LES PAYS ÉTRANGERS.

## Importations. (ÉTAT DE DÉVELOPPEMENT.) Année 1839.

| DÉSIGNATION DES MARCHANDISES. | TAUX MOYEN D'ÉVALUATION. | UNITÉS. | PAYS DE PROVENANCE. | MARCHANDISES — EN ENTREPÔT AU 1er JANVIER 1839 — Quantités. | Valeurs. | ENTRÉES : PAR TERRE, RIVIÈRES OU CANAUX — Quantités. | Valeurs. | PAR MER ET PAR NAVIRES BELGES — Quantités. | Valeurs. | PAR MER ET PAR NAVIRES ÉTRANGERS — Quantités. | Valeurs. | TOTAL DES ENTRÉES PAR MER — Quantités. | Valeurs. | TOTAL DES ENTRÉES. — Quantités. | Valeurs. | TOTAL GÉNÉRAL. — Quantités. | Valeurs. | RÉPARTITION DES MARCHANDISES : MISES EN CONSOMMATION. — Quantités. | Valeurs. | SORTIES EN TRANSIT. — Quantités. | Valeurs. | EN ENTREPÔT AU 31 DÉCEMBRE 1839. — Quantités. | Valeurs. | TOTAL GÉNÉRAL. — Quantités. | Valeurs. | TARIF DES DOUANES AU 1er MAI 1841. — DROITS D'ENTRÉE EN PRINCIPAL. | UNITÉS DES DROITS. |
|---|---|---|---|---|---|---|---|---|---|---|---|---|---|---|---|---|---|---|---|---|---|---|---|---|---|---|---|---|---|
| | Fr. c. | | | | Francs. | | Francs. | | Francs. | | Francs. | | Francs. | | Francs. | | Francs. | | Francs. | | Francs. | | Francs. | | Francs. | | Fr.cs.100es. | |
| VERJUS, en cercles | 0. 15 | le litre. | | | | | | | | | | | | | | | | | | | | | | | | 1. 06. 00 | par hectolitre |
| — en bouteilles de 116 ou plus à l'hectolitre. | 0. 37 | la pièce. | | | | | | | | | | | | | | | | | | | | | | | | 7. 42. 00 | par 100 pièces. (*) |
| VERMILLON | 8. 00 | le kilog. | France. | | | 29 | 232 | | | | | | | 29 | 232 | 29 | 232 | 29 | 232 | | | | | 29 | 232 | 12. 72. 00 | par 100 kilog. |
| | | | Pays-Bas. | | | 233 | 1,864 | | | | | | | 233 | 1,864 | 233 | 1,864 | 204 | 1,632 | 29 | 232 | | | 233 | 1,864 | | |
| | | | Prusse. | | | 888 | 7,104 | | | | | | | 888 | 7,104 | 888 | 7,104 | 777 | 6,216 | 111 | 888 | | | 888 | 7,104 | | |
| | | | Autriche. | | | | | 56 | 448 | 30 | 240 | 86 | 688 | 86 | 688 | 86 | 688 | 86 | 688 | | | | | 86 | 688 | | |
| | | | Angleterre. | | | | | | | 5 | 40 | 5 | 40 | 5 | 40 | 5 | 40 | 5 | 40 | | | | | 5 | 40 | | |
| | | | TOTAUX. | | | 1,150 | 9,200 | 56 | 448 | 35 | 280 | 91 | 728 | 1,241 | 9,928 | 1,241 | 9,928 | 1,101 | 8,808 | 140 | 1,120 | | | 1,241 | 9,928 | | |
| VERRERIES : glaces à miroirs, non étamées . encadrées ou non encadrées | | la valeur. | France. | | | | 133,733 | | | | | | | | 133,733 | | 133,733 | | 133,729 | | 4 | | | | 133,733 | | |
| | | | Pays-Bas. | | | | | | | | 810 | | 810 | | 810 | | 810 | | 810 | | | | | | 810 | 10. 00. 00 | par 100 francs (**) |
| | | | Prusse. | | | | 5,915 | | | | | | | | 5,915 | | 5,915 | | 5,915 | | | | | | 5,915 | | |
| | | | TOTAUX. | | | | 139,648 | | | | 810 | | 810 | | 140,458 | | 140,458 | | 140,454 | | 4 | | | | 140,458 | | |
| — id. étamées id. | | idem. | France | | | | 69,271 | | | | | | | | 69,271 | | 69,271 | | 56,494 | | 12,777 | | | | 69,271 | | |
| | | | Pays-Bas. | | | | 1,146 | | | | | | | | 1,146 | | 1,146 | | 586 | | 560 | | | | 1,146 | | |
| | | | Prusse. | | | | 71,961 | | | | | | | | 71,961 | | 71,961 | | 64,928 | | 7,033 | | | | 71,961 | 12. 00. 00 | idem. |
| | | | Angleterre. | | | | | | 150 | | | | 150 | | 150 | | 150 | | 150 | | | | | | 150 | | |
| | | | TOTAUX. | | | | 142,378 | | 150 | | | | 150 | | 142,528 | | 142,528 | | 122,158 | | 20,370 | | | | 142,528 | | |
| — et cristalleries de toute sorte, taillées, gravées, dorées, colorées ou avec application. | 4. 00 | le kilog. | France. | 95 | 380 | 2,220 | 8,880 | | | 4 | 16 | 4 | 16 | 2,224 | 8,896 | 2,319 | 9,276 | 1,968 | 7,872 | 302 | 1,208 | 49 | 196 | 2,319 | 9,276 | | |
| | | | Pays-Bas. | 253 | 1,012 | 33,397 | 133,588 | 5 | 20 | | | 5 | 20 | 33,402 | 133,608 | 33,655 | 134,620 | 1,851 | 7,404 | 31,804 | 127,216 | | | 33,655 | 134,620 | | |
| | | | Prusse. | | | 2,578 | 10,312 | | | | | | | 2,578 | 10,312 | 2,578 | 10,312 | 2,508 | 9,232 | 270 | 1,080 | | | 2,578 | 10,312 | | |
| | | | Villes Anséat. | 199 | 796 | | | 215 | 860 | 19 | 76 | 234 | 936 | 234 | 936 | 433 | 1,732 | 234 | 936 | | | 199 | 796 | 433 | 1,732 | | |
| | | | Autriche. | | | | | | | 1 | 4 | 1 | 4 | 1 | 4 | 1 | 4 | 1 | 4 | | | | | 1 | 4 | | |
| | | | Angleterre. | | | | | 36 | 144 | 162 | 648 | 198 | 792 | 198 | 792 | 198 | 792 | 198 | 792 | | | | | 198 | 792 | | |
| | | | Maroc. | | | | | 5 | 20 | | | 5 | 20 | 5 | 20 | 5 | 20 | 5 | 20 | | | | | 5 | 20 | | |
| | | | États-Unis. | | | | | | | 13 | 52 | 13 | 52 | 13 | 52 | 13 | 52 | 13 | 52 | | | | | 13 | 52 | | |
| | | | TOTAUX. | 547 | 2,188 | 38,195 | 152,780 | 261 | 1,044 | 199 | 796 | 460 | 1,840 | 38,655 | 154,620 | 39,202 | 156,808 | 6,578 | 26,312 | 32,376 | 129,504 | 248 | 992 | 39,202 | 156,808 | 100. 00. 00 | par 100 kilog |
| — id. unies ou moulées. | 1. 50 | idem. | France. | 223 | 335 | 3,106 | 4,659 | | | | | | | 3,106 | 4,659 | 3,329 | 4,994 | 3,161 1/2 | 4,743 | 165 | 247 | 2 1/2 | 4 | 3,329 | 4,994 | | |
| | | | Pays-Bas. | | | 10,791 | 16,186 | | | | | | | 10,791 | 16,186 | 10,791 | 16,186 | 74 | 111 | 10,717 | 16,075 | | | 10,791 | 16,186 | | |
| | | | Prusse. | | | 218 | 327 | | | | | | | 218 | 327 | 218 | 327 | 159 | 238 | 59 | 89 | | | 218 | 327 | | |
| | | | Villes Anséat. | | | | | 2 | 3 | | | 2 | 3 | 2 | 3 | 2 | 3 | 2 | 3 | | | | | 2 | 3 | | |
| | | | Angleterre. | | | | | 13 | 20 | | | 13 | 20 | 13 | 20 | 13 | 20 | 13 | 20 | | | | | 13 | 20 | | |
| | | | TOTAUX. | 223 | 335 | 14,115 | 21,172 | 15 | 23 | | | 15 | 25 | 14,150 | 21,195 | 14,353 | 21,530 | 3,409 1/2 | 5,115 | 10,941 | 16,411 | 2 1/2 | 4 | 14,353 | 21,530 | 40. 00. 00 | idem. |
| — verre à vitres coloré ou non coloré. | 1. 00 | idem. | France. | | | 1,765 | 1,765 | | | | | | | 1,765 | 1,765 | 1,765 | 1,765 | 1,765 | 1,765 | | | | | 1,765 | 1,765 | | |
| | | | Pays-Bas. | | | 4,198 | 4,198 | | | | | | | 4,198 | 4,198 | 4,198 | 4,198 | 658 | 658 | 3,540 | 3,540 | | | 4,198 | 4,198 | | |
| | | | Prusse. | | | 833 | 833 | | | | | | | 833 | 833 | 833 | 833 | 833 | 833 | | | | | 833 | 833 | | |
| | | | Villes Anséat. | | | | | 162 | 162 | 434 | 434 | 596 | 596 | 596 | 596 | 596 | 596 | 596 | 596 | | | | | 596 | 596 | | |
| | | | Angleterre. | 178 1/2 | 178 | | | | | | | | | | | 178 1/2 | 178 | | | | | 178 1/2 | 178 | 178 1/2 | 178 | 15. 00. 00 | idem. |
| | | | Brésil. | 76 | 76 | | | | | | | | | | | 76 | 76 | | | | | 76 | 76 | 76 | 76 | | |
| | | | TOTAUX. | 254 1/2 | 254 | 6,796 | 6,796 | 162 | 162 | 434 | 434 | 596 | 596 | 7,392 | 7,392 | 7,646 1/2 | 7,646 | 3,852 | 3,852 | 3,540 | 3,540 | 254 1/2 | 254 | 7,646 1/2 | 7,646 | | |
| — cloches à cylindre et bocaux | | la valeur. | France. | | 380 | | 18,672 | | 20 | | | | 20 | | 18,692 | | 19,072 | | 17,189 | | 1,883 | | | | 19,072 | | |
| | | | Pays-Bas. | | | | 166 | | | | | | | | 166 | | 166 | | 166 | | | | | | 166 | | |
| | | | Prusse. | | | | 1 | | | | | | | | 1 | | 1 | | 1 | | | | | | 1 | 20. 00. 00 | par 100 francs. |
| | | | Angleterre. | | | | | | 50 | | 105 | | 155 | | 155 | | 155 | | 155 | | | | | | 155 | | |
| | | | TOTAUX. | | 380 | | 18,839 | | 70 | | 105 | | 175 | | 19,014 | | 19,394 | | 17,511 | | 1,883 | | | | 19,394 | | |
| — et cristalleries formant, comme partie principale, un ensemble avec des objets d'une autre matière auxquels elles sont jointes ou adhérentes. | | idem. | France. | | | | 11,904 | | | | 170 | | 170 | | 12,074 | | 12,074 | | 10,920 | | 1,154 | | | | 12,074 | | |
| | | | Prusse. | | | | 958 | | | | | | | | 958 | | 958 | | 958 | | | | | | 958 | 10. 00. 00 | idem. |
| | | | Angleterre. | | | | | | 50 | | | | 50 | | 50 | | 50 | | | | 50 | | | | 50 | | |
| | | | TOTAUX. | | | | 12,862 | | 50 | | 170 | | 220 | | 13,082 | | 13,082 | | 11,878 | | 1,204 | | | | 13,082 | | |
| — fioles d'apothicaire, flacons à eau de Cologne et autres de cette espèce | | idem. | France. | | | | 889 | | | | 684 | | 684 | | 1,573 | | 1,573 | | 889 | | 684 | | | | 1,573 | | |
| | | | Pays-Bas. | | | | 3,062 | | | | 42 | | 42 | | 3,104 | | 3,104 | | 3,094 | | 10 | | | | 3,104 | | |
| | | | Prusse. | | | | 11,576 | | | | | | | | 11,576 | | 11,576 | | 11,146 | | 350 | | 80 | | 11,576 | 10. 00. 00 | idem. |
| | | | Angleterre. | | | | | | 75 | | | | 75 | | 75 | | 75 | | 75 | | | | | | 75 | | |
| | | | TOTAUX. | | | | 15,527 | | 75 | | 726 | | 801 | | 16,328 | | 16,328 | | 15,204 | | 1,044 | | 80 | | 16,328 | | |
| — bouteilles ordinaires | 0. 12 | la pièce. | France. | | | 9,232 | 1,108 | 100 | 12 | 1,275 | 153 | 1,375 | 165 | 10,607 | 1,273 | 10,607 | 1,273 | 10,607 | 1,273 | | | | | 10,607 | 1,273 | | |
| | | | Pays-Bas. | 3,000 | 360 | 895 | 107 | 150 | 18 | 5,000 | 600 | 5,150 | 618 | 6,045 | 725 | 9,045 | 1,085 | 5,384 | 646 | 3,661 | 439 | | | 9,045 | 1,085 | | |
| | | | Prusse. | | | 7,372 | 885 | | | | | | | 7,372 | 885 | 7,372 | 885 | 7,190 | 863 | 182 | 22 | | | 7,372 | 885 | 6. 00. 00 | par 100 pièces (***) |
| | | | Russie. | | | | | | | 225 | 27 | 225 | 27 | 225 | 27 | 225 | 27 | 225 | 27 | | | | | 225 | 27 | | |
| | | | TOTAUX. | 3,000 | 360 | 17,499 | 2,100 | 250 | 30 | 6,500 | 780 | 6,750 | 810 | 24,249 | 2,910 | 27,249 | 3,270 | 23,406 | 2,809 | 3,843 | 461 | | | 27,249 | 3,270 | | |
| — id. d'une contenance de 7 litres et au-dessus. | 1. 00 | idem. | France. | | | 40 | 40 | | | | | | | 40 | 40 | 40 | 40 | 40 | 40 | | | | | 40 | 40 | | |
| | | | Pays-Bas. | | | 145 | 145 | | | | | | | 145 | 145 | 145 | 145 | 132 | 132 | 13 | 13 | | | 145 | 145 | | |
| | | | Prusse. | | | 5 | 5 | | | | | | | 5 | 5 | 5 | 5 | 5 | 5 | | | | | 5 | 5 | | |
| | | | Villes Anséat. | | | | | 1 | 1 | | | 1 | 1 | 1 | 1 | 1 | 1 | 1 | 1 | | | | | 1 | 1 | | |
| | | | TOTAUX. | | | 190 | 190 | 1 | 1 | | | 1 | 1 | 191 | 191 | 191 | 191 | 178 | 178 | 13 | 13 | | | 191 | 191 | | |
| — verre cassé ou groisil | 0. 10 | le litre. | France. | | | 300 | 30 | | | | | | | 300 | 30 | 300 | 30 | 300 | 30 | | | | | 300 | 30 | | |
| | | | Pays-Bas. | | | 110,700 | 11,070 | | | | | | | 110,700 | 11,070 | 110,700 | 11,070 | 22,200 | 2,220 | 88,500 | 8,850 | | | 110,700 | 11,070 | | |
| | | | Prusse. | | | | | | | 14,100 | 1,410 | 14,100 | 1,410 | 14,100 | 1,410 | 14,100 | 1,410 | 14,100 | 1,410 | | | | | 14,100 | 1,410 | | |
| | | | Villes Anséat. | | | | | | | 22,550 | 2,255 | 22,550 | 2,255 | 22,550 | 2,255 | 22,550 | 2,255 | 22,550 | 2,255 | | | | | 22,550 | 2,255 | | |
| | | | TOTAUX. | | | 111,000 | 11,100 | | | 36,650 | 3,665 | 36,650 | 3,665 | 147,650 | 14,765 | 147,650 | 14,765 | 59,150 | 5,915 | 88,500 | 8,850 | | | 147,650 | 14,765 | «. 10. 00 | par hectolitre. |

(*) Voir Litta L^ter aux notes imprimées à la fin du tableau.
(**) Voir Litta M^ter idem.
(***) Voir Litta N^ter idem.

# COMMERCE DE LA BELGIQUE AVEC LES PAYS ÉTRANGERS.

## Importations. (ÉTAT DE DÉVELOPPEMENT.) Année 1839.

| DÉSIGNATION DES MARCHANDISES. | TAUX MOYEN D'ÉVALUATION. | UNITÉS. | PAYS DE PROVENANCE. | MARCHANDISES — EN ENTREPÔT AU 1er JANVIER 1839. Quantités. | Valeurs. | ENTRÉES : PAR TERRE, RIVIÈRES OU CANAUX. Quantités. | Valeurs. | PAR MER ET PAR NAVIRES BELGES. Quantités. | Valeurs. | PAR MER ET PAR NAVIRES ÉTRANGERS. Quantités. | Valeurs. | TOTAL DES ENTRÉES PAR MER. Quantités. | Valeurs. | TOTAL DES ENTRÉES. Quantités. | Valeurs. | TOTAL GÉNÉRAL. Quantités. | Valeurs. | RÉPARTITION DES MARCHANDISES : MISES EN CONSOMMATION. Quantités. | Valeurs. | SORTIES EN TRANSIT. Quantités. | Valeurs. | EN ENTREPÔT AU 31 DÉCEMBRE 1839. Quantités. | Valeurs. | TOTAL GÉNÉRAL. Quantités. | Valeurs. | TARIF DES DOUANES AU 1er MAI 1841. DROITS D'ENTRÉE EN PRINCIPAL. | UNITÉS DES DROITS. |
|---|---|---|---|---|---|---|---|---|---|---|---|---|---|---|---|---|---|---|---|---|---|---|---|---|---|---|---|---|---|
| | Fr. c. | | | | Francs. | | Francs. | | Francs. | | Francs. | | Francs. | | Francs. | | Francs. | | Francs. | | Francs. | | Francs. | | Francs. | | Fr. cs. 100cs. | |
| **VERT** de Frise, de Brunswick, verdet et vert-de-gris | 2. 50 | le kilog. | France. | | | 4,227 | 10,567 | | | 3,330 | 8,325 | 3,330 | 8,325 | 7,557 | 18,892 | 7,557 | 18,892 | 7,532 | 18,850 | 25 | 62 | | | 7,557 | 18,892 | 6. 36. 00 | par 100 kilog. |
| | | | Pays-Bas. | | | 612 | 1,530 | | | 516 | 1,290 | 516 | 1,290 | 1,128 | 2,820 | 1,128 | 2,820 | 1,128 | 2,820 | | | | | 1,128 | 2,820 | | |
| | | | Prusse. | | | 622 | 1,555 | | | | | | | 622 | 1,555 | 622 | 1,555 | 586 | 1,465 | 36 | 90 | | | 622 | 1,555 | | |
| | | | Angleterre | | | | | 1,102 | 2,755 | 2,960 | 7,400 | 4,062 | 10,155 | 4,062 | 10,155 | 4,062 | 10,155 | 3,677 | 9,192 | 385 | 963 | | | 4,062 | 10,155 | | |
| | | | TOTAUX. | | | 5,461 | 13,652 | 1,102 | 2,755 | 6,806 | 17,015 | 7,908 | 19,770 | 13,369 | 33,422 | 13,369 | 33,422 | 12,923 | 32,307 | 446 | 1,115 | | | 13,369 | 33,422 | | |
| — de Brême | 3. 00 | idem. | Prusse | | | 71 | 213 | | | | | | | 71 | 213 | 71 | 213 | 68 | 204 | 3 | 9 | | | 71 | 213 | 10. 60. 00 | idem. |
| **VIANDE et LARD** salés, de toute espèce, en tonneaux | 1. 00 | idem. | Pays-Bas. | | | 54,079 | 54,079 | | | | | | | 54,079 | 54,079 | 54,079 | 54,079 | | | 54,079 | 54,079 | | | 54,079 | 54,079 | 16. 96. 00 | idem. |
| | | | Prusse. | | | 100 | 100 | | | | | | | 100 | 100 | 100 | 100 | 100 | 100 | | | | | 100 | 100 | | |
| | | | Villes Anséat. | 4,075 | 4,075 | | | 21,838 | 21,838 | 14,989 | 14,989 | 36,827 | 36,827 | 36,827 | 36,827 | 40,902 | 40,902 | 3,256 | 3,256 | 34,486 | 34,486 | 3,160 | 3,160 | 40,902 | 40,902 | | |
| | | | Russie. | 1,449 | 1,449 | | | 449 | 449 | | | 449 | 449 | 449 | 449 | 1,898 | 1,898 | | | 1,290 | 1,290 | 608 | 608 | 1,898 | 1,898 | | |
| | | | Angleterre | | | | | | | 44 | 44 | 44 | 44 | 44 | 44 | 44 | 44 | 44 | 44 | | | | | 44 | 44 | | |
| | | | TOTAUX. | 5,524 | 5,524 | 54,179 | 54,179 | 22,287 | 22,287 | 15,033 | 15,033 | 37,320 | 37,320 | 91,499 | 91,499 | 97,023 | 97,023 | 3,400 | 3,400 | 89,855 | 89,855 | 3,768 | 3,768 | 97,023 | 97,023 | | |
| — jambons fumés | 2. 00 | idem. | France. | | | 681 | 1,362 | | | 34 | 68 | 34 | 68 | 715 | 1,430 | 715 | 1,430 | 715 | 1,430 | | | | | 715 | 1,430 | 25. 44. 00 | idem. |
| | | | Pays-Bas. | | | 2,252 | 4,504 | | | 506 | 1,012 | 506 | 1,012 | 2,758 | 5,516 | 2,758 | 5,516 | 1,254 | 2,508 | 1,504 | 3,008 | | | 2,758 | 5,516 | | |
| | | | Prusse. | | | 9,143 | 18,286 | | | | | | | 9,143 | 18,286 | 9,143 | 18,286 | 8,632 | 17,264 | 511 | 1,022 | | | 9,143 | 18,286 | | |
| | | | Villes Anséat. | | | | | 208 | 416 | 2,880 | 5,760 | 3,088 | 6,176 | 3,088 | 6,176 | 3,088 | 6,176 | 749 | 1,498 | 2,332 1/2 | 4,665 | 6 1/2 | 13 | 3,088 | 6,176 | | |
| | | | Angleterre | | | | | 64 | 128 | | | 64 | 128 | 64 | 128 | 64 | 128 | 64 | 128 | | | | | 64 | 128 | | |
| | | | TOTAUX. | | | 12,076 | 24,152 | 272 | 544 | 3,420 | 6,840 | 3,692 | 7,384 | 15,768 | 31,536 | 15,768 | 31,536 | 11,414 | 22,828 | 4,347 1/2 | 8,695 | 6 1/2 | 13 | 15,768 | 31,536 | | |
| — côtes de bœuf fumées | 1. 00 | idem. | France | | | 13 | 13 | | | | | | | 13 | 13 | 13 | 13 | 13 | 13 | | | | | 13 | 13 | 42. 40. 00 | idem. |
| | | | Pays-Bas. | | | 63 | 63 | | | | | | | 63 | 63 | 63 | 63 | 54 | 54 | 29 | 29 | | | 63 | 63 | | |
| | | | Prusse. | | | 54 | 54 | | | | | | | 54 | 54 | 54 | 54 | 54 | 54 | | | | | 54 | 54 | | |
| | | | Villes Anséat. | | | | | 89 | 89 | 6 | 6 | 95 | 95 | 95 | 95 | 95 | 95 | 95 | 95 | | | | | 95 | 95 | | |
| | | | Turquie | | | | | 1,129 | 1,129 | | | 1,129 | 1,129 | 1,129 | 1,129 | 1,129 | 1,129 | | | 1,129 | 1,129 | | | 1,129 | 1,129 | | |
| | | | TOTAUX. | | | 130 | 130 | 1,218 | 1,218 | 6 | 6 | 1,224 | 1,224 | 1,354 | 1,354 | 1,354 | 1,354 | 196 | 196 | 1,158 | 1,158 | | | 1,354 | 1,354 | | |
| — cimiers de bœuf fumés | 1. 00 | idem. | Pays-Bas. | | | 157 | 157 | | | | | | | 157 | 157 | 157 | 157 | 115 | 115 | 42 | 42 | | | 157 | 157 | 33. 92. 00 | idem. |
| | | | Villes Anséat. | | | | | 6 | 6 | | | 6 | 6 | 6 | 6 | 6 | 6 | 6 | 6 | | | | | 6 | 6 | | |
| | | | Angleterre | | | | | 26 | 26 | | | 26 | 26 | 26 | 26 | 26 | 26 | 26 | 26 | | | | | 26 | 26 | | |
| | | | TOTAUX. | | | 157 | 157 | 32 | 32 | | | 32 | 32 | 189 | 189 | 189 | 189 | 147 | 147 | 42 | 42 | | | 189 | 189 | | |
| — flèches de lard, sans les jambons ou avec épaules et cuisses | 1. 50 | idem. | France. | | | 55 | 82 | | | | | | | 55 | 82 | 55 | 82 | 55 | 82 | | | | | 55 | 82 | 12. 72. 00 | idem. |
| | | | Pays-Bas. | | | 5,569 | 8,354 | | | | | | | 5,569 | 8,354 | 5,569 | 8,354 | 403 | 605 | 5,166 | 7,749 | | | 5,569 | 8,354 | | |
| | | | Prusse. | | | 303 | 454 | | | | | | | 303 | 454 | 303 | 454 | 303 | 454 | | | | | 303 | 454 | | |
| | | | TOTAUX. | | | 5,927 | 8,890 | | | | | | | 5,927 | 8,890 | 5,927 | 8,890 | 761 | 1,141 | 5,166 | 7,749 | | | 5,927 | 8,890 | | |
| — saucissons, viande et lard de toute espèce non spécialement dénommés. (Cet article comprend aussi les langues de bœufs) | 1. 00 | idem. | France. | | | 863 | 863 | | | | | | | 863 | 863 | 863 | 863 | 814 | 814 | 49 | 49 | | | 863 | 863 | 31. 80. 00 | idem. |
| | | | Pays-Bas. | | | 1,457 | 1,457 | | | | | | | 1,457 | 1,457 | 1,457 | 1,457 | 1,432 | 1,432 | 25 | 25 | | | 1,457 | 1,457 | | |
| | | | Prusse. | | | 1,758 | 1,758 | | | | | | | 1,758 | 1,758 | 1,758 | 1,758 | 1,340 | 1,340 | 418 | 418 | | | 1,758 | 1,758 | | |
| | | | Villes Anséat. | | | | | 63 | 63 | 120 | 120 | 183 | 183 | 183 | 183 | 183 | 183 | 183 | 183 | | | | | 183 | 183 | | |
| | | | Russie. | | | | | | | 66 | 66 | 66 | 66 | 66 | 66 | 66 | 66 | 66 | 66 | | | | | 66 | 66 | | |
| | | | Angleterre. | | | | | 45 | 45 | 22 | 22 | 67 | 67 | 67 | 67 | 67 | 67 | 67 | 67 | | | | | 67 | 67 | | |
| | | | États-Unis | | | | | | | 6 | 6 | 6 | 6 | 6 | 6 | 6 | 6 | 6 | 6 | | | | | 6 | 6 | | |
| | | | TOTAUX. | | | 4,078 | 4,078 | 108 | 108 | 214 | 214 | 322 | 322 | 4,400 | 4,400 | 4,400 | 4,400 | 3,908 | 3,908 | 492 | 492 | | | 4,400 | 4,400 | | |
| **VINAIGRES** de vin, de bière et artificiel, en cercles. (Cet article comprend aussi le vinaigre de pommes de terre et de fruits) | 0. 25 | le litre. | France | 18,913 | 4,728 | 18,487 | 4,622 | 7,961 | 1,990 | 51,957 | 12,989 | 59,918 | 14,979 | 78,405 | 19,601 | 97,318 | 24,329 | 85,148 | 21,287 | 186 | 46 | 11,984 | 2,996 | 97,318 | 24,329 | 15. 90. 00 | par hectolitre. (*) |
| | | | Pays-Bas. | 1,067 | 267 | 1,286 | 321 | | | | | | | 1,286 | 321 | 2,353 | 588 | 2,353 | 588 | | | | | 2,353 | 588 | | |
| | | | Prusse. | | | 3,488 | 872 | | | | | | | 3,488 | 872 | 3,488 | 872 | 3,488 | 872 | | | | | 3,488 | 872 | | |
| | | | Angleterre. | 365 | 91 | | | | | 12 | 3 | 12 | 3 | 377 | 94 | 377 | 94 | 377 | 94 | | | | | 377 | 94 | | |
| | | | Portugal. | | | | | 206 | 52 | | | 206 | 52 | 206 | 52 | 206 | 52 | 206 | 52 | | | | | 206 | 52 | | |
| | | | TOTAUX. | 20,345 | 5,086 | 23,261 | 5,815 | 8,167 | 2,042 | 51,969 | 12,992 | 60,136 | 15,034 | 83,397 | 20,849 | 103,742 | 25,935 | 91,572 | 22,895 | 186 | 46 | 11,984 | 2,996 | 103,742 | 25,935 | | |
| — id. en bouteilles de 116 ou plus à l'hectolitre | 0. 47 | la pièce. | France. | | | 552 | 259 | | | | | | | 552 | 259 | 552 | 259 | 552 | 259 | | | | | 552 | 259 | 22. 26. 00 | par 100 pièces (**) |
| | | | Pays-Bas. | | | 43 | 20 | | | | | | | 43 | 20 | 43 | 20 | 43 | 20 | | | | | 43 | 20 | | |
| | | | Angleterre. | | | | | 6 | 3 | | | 6 | 3 | 6 | 3 | 6 | 3 | 6 | 3 | | | | | 6 | 3 | | |
| | | | TOTAUX. | | | 595 | 279 | 6 | 3 | | | 6 | 3 | 601 | 282 | 601 | 282 | 601 | 282 | | | | | 601 | 282 | | |
| — id. en cruches à eau de Seltz | 0. 47 | idem. | France. | | | 10 | 5 | | | | | | | 10 | 5 | 10 | 5 | 10 | 5 | | | | | 10 | 5 | 31. 80. 00 | idem. (***) |
| — de bois, en cercles | 0. 20 | le litre. | France. | | | 7,921 | 1,584 | | | | | | | 7,921 | 1,584 | 7,921 | 1,584 | 7,921 | 1,584 | | | | | 7,921 | 1,584 | 106.00. 00 | par hectolitre. |
| — id. en bouteilles de 116 ou plus à l'hectolitre | 0. 42 | la pièce. | | | | | | | | | | | | | | | | | | | | | | | | 112.56. 00 | par 100 pièces (****) |
| **VINS**, en cercles ou en futailles [*] | 0. 60 | le litre. | France. | 4,466,846 | 2,680,108 | 1,988,583 | 1,193,150 | 587,257 | 352,354 | 4,012,070 | 2,407,242 | 4,599,327 | 2,759,596 | 6,587,910 | 3,952,746 | 11,054,756 | 6,632,854 | 6,659,827 | 3,995,896 | 272,986 | 163,792 | 4,121,943 | 2,473,166 | 11,054,756 | 6,632,854 | 2. 00. 00 | par hectolitre. (*****) |
| | | | Pays-Bas. | 106,042 | 63,625 | 122,868 | 73,721 | 31,654 | 18,992 | 2,157 | 1,282 | 33,791 | 20,274 | 156,659 | 93,995 | 262,701 | 157,620 | 63,993 | 38,396 | 125,619 | 75,371 | 73,089 | 43,853 | 262,701 | 157,620 | | |
| | | | Prusse. | 50,323 | 30,194 | 272,794 | 163,676 | | | | | | | 272,794 | 163,676 | 323,117 | 193,870 | 281,092 | 168,655 | 16,751 | 10,039 | 25,294 | 15,176 | 323,117 | 193,870 | | |
| | | | Villes Anséat. | | | | | 193 | 116 | | | 193 | 116 | 193 | 116 | 193 | 116 | 193 | 116 | | | | | 193 | 116 | | |
| | | | Hanovre. | 325 | 195 | | | | | | | | | | | 325 | 195 | 204 | 122 | | | 121 | 73 | 325 | 195 | | |
| | | | Sardaigne. | 1,080 | 648 | | | | | | | | | | | 1,080 | 648 | 676 | 406 | | | 404 | 242 | 1,080 | 648 | | |
| | | | Toscane. | 1,256 | 753 | | | 652 | 391 | 2,174 | 1,305 | 2,826 | 1,696 | 2,826 | 1,696 | 4,082 | 2,449 | 2,129 | 1,277 | 11 | 7 | 1,942 | 1,165 | 4,082 | 2,449 | | |
| | | | Deux-Siciles. | 3,049 | 1,829 | | | 2,257 | 1,354 | 1,394 | 836 | 3,651 | 2,190 | 3,651 | 2,190 | 6,700 | 4,019 | 4,891 | 2,934 | 105 | 63 | 1,704 | 1,022 | 6,700 | 4,019 | | |
| | | | Russie. | | | | | 67 | 40 | 488 | 293 | 555 | 333 | 555 | 333 | 555 | 333 | 382 | 229 | | | 173 | 104 | 555 | 333 | | |
| | | | Angleterre. | 26,370 | 15,822 | | | 57,716 | 34,630 | 31,611 | 18,966 | 89,327 | 53,596 | 89,327 | 53,596 | 115,697 | 69,418 | 78,952 | 47,371 | 7,249 | 4,349 | 29,496 | 17,698 | 115,697 | 69,418 | | |
| | | | Espagne. | 12,236 | 7,342 | | | 5,968 | 2,381 | 46,694 | 28,016 | 50,662 | 30,397 | 50,662 | 30,397 | 62,898 | 37,759 | 42,691 | 25,615 | 1,051 | 630 | 19,156 | 11,494 | 62,898 | 37,759 | | |
| | | | Portugal. | 4,535 | 2,721 | | | 1,344 | 807 | 2,505 | 1,503 | 3,849 | 2,310 | 3,849 | 2,310 | 8,384 | 5,031 | 6,261 | 3,757 | | | 2,123 | 1,274 | 8,384 | 5,031 | | |
| | | | Turquie. | 2,023 | 1,214 | | | | | | | | | | | 2,023 | 1,214 | 1,562 | 937 | | | 461 | 277 | 2,023 | 1,214 | | |
| | | | Égypte. | | | | | | | 30 | 18 | 30 | 18 | 30 | 18 | 30 | 18 | 30 | 18 | | | | | 30 | 18 | | |
| | | | États-Unis. | 1,150 | 690 | | | | | 5,888 | 3,533 | 5,888 | 3,533 | 5,888 | 3,533 | 7,038 | 4,223 | 4,457 | 2,675 | | | 2,581 | 1,548 | 7,038 | 4,223 | | |
| | | | TOTAUX. | 4,675,235 | 2,805,141 | 2,384,245 | 1,430,547 | 685,108 | 411,065 | 4,104,991 | 2,462,994 | 4,790,099 | 2,874,059 | 7,174,344 | 4,304,606 | 11,849,579 | 7,109,747 | 7,147,540 | 4,288,404 | 425,752 | 254,251 | 4,278,487 | 2,567,092 | 11,849,579 | 7,109,747 | | |
| **VITRIOL** bleu (sulfate de cuivre) | 0. 80 | le kilog. | France. | | | 11,410 | 9,128 | | | 2,320 | 1,856 | 2,320 | 1,856 | 13,730 | 10,984 | 13,730 | 10,984 | 9,664 | 7,731 | 4,066 | 3,253 | | | 13,730 | 10,984 | 2. 12. 00 | par 100 kilog. |
| | | | Pays-Bas. | | | 1,275 | 1,020 | | | | | | | 1,275 | 1,020 | 1,275 | 1,020 | 1,275 | 1,020 | | | | | 1,275 | 1,020 | | |
| | | | Prusse. | | | 224 | 179 | | | | | | | 224 | 179 | 224 | 179 | 224 | 179 | | | | | 224 | 179 | | |
| | | | TOTAUX. | | | 12,909 | 10,327 | | | 2,320 | 1,856 | 2,320 | 1,856 | 15,229 | 12,183 | 15,229 | 12,183 | 11,163 | 8,930 | 4,066 | 3,253 | | | 15,229 | 12,183 | | |

[*] Les quantités de vins importées en bouteilles ont été réunies à celles importées en cercles.

(*) Voir Litt^a O^ter aux notes imprimées à la fin du tableau.
(**) Voir Litt^a P^ter idem.
(***) Voir Litt^a Q^ter idem.
(****) Voir Litt^a R^ter idem.
(*****) Voir Litt^a S^ter idem.

# COMMERCE DE LA BELGIQUE AVEC LES PAYS ÉTRANGERS.

## Importations. (ÉTAT DE DÉVELOPPEMENT.) Année 1839.

| DÉSIGNATION DES MARCHANDISES. | TAUX MOYEN D'ÉVALUATION. | UNITÉS. | PAYS DE PROVENANCE. | MARCHANDISES — EN ENTREPÔT AU 1er JANVIER 1839. Quantités. | Valeurs. | ENTRÉES : PAR TERRE, RIVIÈRES OU CANAUX. Quantités. | Valeurs. | PAR MER ET PAR NAVIRES BELGES. Quantités. | Valeurs. | PAR MER ET PAR NAVIRES ÉTRANGERS. Quantités. | Valeurs. | TOTAL DES ENTRÉES PAR MER. Quantités. | Valeurs. | TOTAL DES ENTRÉES. Quantités. | Valeurs. | TOTAL GÉNÉRAL. Quantités. | Valeurs. | RÉPARTITION DES MARCHANDISES : MISES EN CONSOMMATION. Quantités. | Valeurs. | SORTIES EN TRANSIT. Quantités. | Valeurs. | EN ENTREPÔT AU 31 DÉCEMBRE 1839. Quantités. | Valeurs. | TOTAL GÉNÉRAL. Quantités. | Valeurs. | TARIF DES DOUANES AU 1er MAI 1841. DROITS D'ENTRÉE EN PRINCIPAL. | UNITÉS DES DROITS. |
|---|---|---|---|---|---|---|---|---|---|---|---|---|---|---|---|---|---|---|---|---|---|---|---|---|---|---|---|---|---|
| | | | | | Francs. | | Francs. | | Francs. | | Francs. | | Francs. | | Francs. | | Francs. | | Francs. | | Francs. | | Francs. | | Francs. | | Francs. | Fr. c. 100es. | |
| VITRIOL : (CONTINUATION). | | | | | | | | | | | | | | | | | | | | | | | | | | | | | |
| — blanc (sulfate de zinc.) | 0. 60 | le kilog. | France. | | | 2 | 1 | | | | | | | 2 | 1 | 2 | 1 | 2 | 1 | | | | | 2 | 1 | | | 1. 27. 20 | par 100 kilog. |
| | | | Prusse. | | | 40 | 24 | | | 289 | 173 | 289 | 173 | 329 | 197 | 329 | 197 | 329 | 197 | | | | | 329 | 197 | | | | |
| | | | Villes Anséat. | | | | | 269 | 162 | | | 269 | 162 | 269 | 162 | 269 | 162 | 269 | 162 | | | | | 269 | 162 | | | | |
| | | | TOTAUX. | | | 42 | 25 | 269 | 162 | 289 | 173 | 558 | 335 | 600 | 360 | 600 | 360 | 600 | 360 | | | | | 600 | 360 | | | | |
| VOITURES | | la valeur. | France. | | | | 14,060 | | | | | | | | 14,060 | | 14,060 | | 14,060 | | | | | | 14,060 | | | | |
| | | | Pays-Bas. | | | | 6,172 | | 480 | | 500 | | 980 | | 7,152 | | 7,152 | | 6,752 | | | | 400 | | 7,152 | 6. 00. 00 | par 100 francs. | | |
| | | | Prusse. | | | | 16,763 | | | | | | | | 16,763 | | 16,763 | | 16,763 | | | | | | 16,763 | | | | |
| | | | Angleterre | | | | | | 16,230 | | 2,030 | | 18,260 | | 18,260 | | 18,260 | | 16,260 | | 2,000 | | | | 18,260 | | | | |
| | | | TOTAUX. | | | | 36,995 | | 16,710 | | 2,530 | | 19,240 | | 56,235 | | 56,235 | | 53,835 | | 2,000 | | 400 | | 56,235 | | | | |
| ZINC, (toutenague) | 0. 90 | le kilog. | Pays-Bas. | | | 14,313 | 12,882 | | | | | | | 14,313 | 12,882 | 14,313 | 12,882 | 14,313 | 12,882 | | | | | 14,313 | 12,882 | | | | |
| | | | Prusse. | | | 591,957 | 532,761 | | | | | | | 591,957 | 532,761 | 591,957 | 532,761 | 591,957 | 532,761 | | | | | 591,957 | 532,761 | 4. 24. 00 | par 100 kilog. | | |
| | | | Villes Anséat. | 264 | 237 | | | 32,500 | 29,250 | | | 32,500 | 29,250 | 32,500 | 29,250 | 32,764 | 29,487 | | | 32,500 | 29,250 | 264 | 237 | 32,764 | 29,487 | | | | |
| | | | TOTAUX. | 264 | 237 | 606,270 | 545,643 | 32,500 | 29,250 | | | 32,500 | 29,250 | 638,770 | 574,893 | 639,034 | 575,130 | 606,270 | 545,643 | 32,500 | 29,250 | 264 | 237 | 639,034 | 575,130 | | | | |
| — laminé. (Cet article comprend aussi les clous de zinc) | 1. 20 | idem. | France. | 3,595 | 4,314 | 614 | 737 | | | | | | | 614 | 737 | 4,209 | 5,051 | 614 | 737 | 3,595 | 4,314 | | | 4,209 | 5,051 | | | | |
| | | | Pays-Bas. | | | 15,512 | 18,614 | | | | | | | 15,512 | 18,614 | 15,512 | 18,614 | 15,510 | 18,612 | 2 | 2 | | | 15,512 | 18,614 | 5. 30. 00 | idem. | | |
| | | | Prusse. | | | 2,471 | 2,965 | | | | | | | 2,471 | 2,965 | 2,471 | 2,965 | 2,471 | 2,965 | | | | | 2,471 | 2,965 | | | | |
| | | | Angleterre | | | | | 145 | 174 | | | 145 | 174 | 145 | 174 | 145 | 174 | 145 | 174 | | | | | 145 | 174 | | | | |
| | | | TOTAUX. | 3,595 | 4,314 | 18,597 | 22,316 | 145 | 174 | | | 145 | 174 | 18,742 | 22,490 | 22,337 | 26,804 | 18,740 | 22,488 | 3,597 | 4,316 | | | 22,337 | 26,804 | | | | |
| ALQUIFOUX (sulfure de plomb) | | la valeur. | France. | | | | | | | | 225 | | 225 | | 225 | | 225 | | 225 | | | | | | 225 | | | | |
| | | | Pays-Bas. | | | | 7,072 | | | | 23,015 | | 23,015 | | 30,087 | | 30,087 | | 30,087 | | | | | | 30,087 | | | | |
| | | | Prusse. | | | | 23,682 | | | | | | | | 23,682 | | 23,682 | | 23,682 | | | | | | 23,682 | | | | |
| | | | Espagne. | | | | | | | | 4,210 | | 4,210 | | 4,210 | | 4,210 | | 3,830 | | 380 | | | | 4,210 | | | | |
| | | | TOTAUX. | | | | 30,754 | | | | 27,450 | | 27,450 | | 58,204 | | 58,204 | | 57,824 | | 380 | | | | 58,204 | | | | |
| AMADOU | | idem. | France. | | | | 1,148 | | | | | | | | 1,148 | | 1,148 | | 1,138 | | 10 | | | | 1,148 | | | | |
| | | | Pays-Bas. | | | | 396 | | | | | | | | 396 | | 396 | | 396 | | | | | | 396 | | | | |
| | | | Prusse. | | | | 19,544 | | | | | | | | 19,544 | | 19,544 | | 19,444 | | 100 | | | | 19,544 | | | | |
| | | | TOTAUX. | | | | 21,088 | | | | | | | | 21,088 | | 21,088 | | 20,978 | | 110 | | | | 21,088 | | | | |
| ASPHALTE | | idem. | Pays-Bas. | | | | | | | | 9,504 | | 9,504 | | 9,504 | | 9,504 | | 9,504 | | | | | | 9,504 | | | | |
| | | | Prusse. | | | | | | | | 9,101 | | 9,101 | | 9,101 | | 9,101 | | 9,101 | | | | | | 9,101 | | | | |
| | | | Cuba. | | | | | | 75 | | | | 75 | | 75 | | 75 | | 75 | | | | | | 75 | | | | |
| | | | Jamaïque. | | | | | | | | 154,500 | | 154,500 | | 154,500 | | 154,500 | | | | 74,100 | | 80,400 | | 154,500 | | | | |
| | | | TOTAUX. | | | | | | 75 | | 173,105 | | 173,180 | | 173,180 | | 173,180 | | 18,680 | | 74,100 | | 80,400 | | 173,180 | | | | |
| BARYTHE sulfatée | | idem. | Pays-Bas. | | | | 13,557 | | | | 15,371 | | 15,371 | | 28,928 | | 28,928 | | 22,928 | | 6,000 | | | | 28,928 | | | | |
| | | | Prusse. | | | | 14,884 | | | | 3,810 | | 3,810 | | 18,694 | | 18,694 | | 18,690 | | 4 | | | | 18,694 | | | | |
| | | | TOTAUX. | | | | 28,441 | | | | 19,181 | | 19,181 | | 47,622 | | 47,622 | | 41,618 | | 6,004 | | | | 47,622 | | | | |
| BONBONS | | idem. | France. | | | | 32,411 | | | | 27 | | 27 | | 32,438 | | 32,438 | | 30,440 | | 1,992 | | 6 | | 32,438 | | | | |
| | | | Pays-Bas. | | | | 2,667 | | | | | | | | 2,667 | | 2,667 | | 2,426 | | 241 | | | | 2,667 | | | | |
| | | | Prusse. | | | | 567 | | | | | | | | 567 | | 567 | | 424 | | 143 | | | | 567 | | | | |
| | | | Angleterre | | | | | | 1,727 | | 110 | | 1,837 | | 1,837 | | 1,837 | | 1,837 | | | | | | 1,837 | | | | |
| | | | TOTAUX. | | | | 35,645 | | 1,727 | | 137 | | 1,864 | | 37,509 | | 37,509 | | 35,127 | | 2,376 | | 6 | | 37,509 | | | | |
| CENDRES de houille, ne pouvant plus servir de combustible | | idem. | France. | | | | 19,475 | | | | | | | | 19,475 | | 19,475 | | 19,475 | | | | | | 19,475 | | | | |
| — d'orfèvre | | idem. | Pays-Bas. | | | | 10,200 | | | | | | | | 10,200 | | 10,200 | | | | 10,200 | | | | 10,200 | 2. 00. 00 | par 100 francs (*) | | |
| | | | Prusse. | | | | 1,850 | | | | | | | | 1,850 | | 1,850 | | | | 1,850 | | | | 1,850 | | | | |
| | | | Brésil. | | | | | | | | 120 | | 120 | | 120 | | 120 | | | | 120 | | | | 120 | | | | |
| | | | TOTAUX. | | | | 12,050 | | | | 120 | | 120 | | 12,170 | | 12,170 | | | | 12,170 | | | | 12,170 | | | | |
| — de paille | | idem. | Pays-Bas | | | | 11,619 | | | | | | | | 11,619 | | 11,619 | | 11,619 | | | | | | 11,619 | | | | |
| CIRAGE | | idem. | France. | | | | 8,907 | | | | | | | | 8,907 | | 8,907 | | 8,893 | | 14 | | | | 8,907 | | | | |
| | | | Pays-Bas. | | | | 115 | | | | | | | | 115 | | 115 | | 27 | | 88 | | | | 115 | | | | |
| | | | Prusse. | | | | 52 | | | | | | | | 52 | | 52 | | 52 | | | | | | 52 | | | | |
| | | | Angleterre | | 550 | | | | 1,046 | | 186 | | 1,232 | | 1,232 | | 1,782 | | 1,232 | | | | 550 | | 1,782 | | | | |
| | | | TOTAUX. | | 550 | | 9,074 | | 1,046 | | 186 | | 1,232 | | 10,306 | | 10,856 | | 10,204 | | 102 | | 550 | | 10,856 | | | | |
| COMESTIBLES | | idem. | France. | | | | 53,114 | | 250 | | | | 250 | | 53,364 | | 53,364 | | 37,926 | | 15,438 | | | | 53,364 | | | | |
| | | | Pays-Bas. | | | | 50 | | | | | | | | 50 | | 50 | | | | 50 | | | | 50 | | | | |
| | | | Prusse. | | | | 235 | | | | | | | | 235 | | 235 | | 125 | | 110 | | | | 235 | | | | |
| | | | Villes Anséat. | | | | | | | | 35 | | 35 | | 35 | | 35 | | 35 | | | | | | 35 | | | | |
| | | | TOTAUX. | | | | 53,399 | | 250 | | 35 | | 285 | | 53,684 | | 53,684 | | 38,086 | | 15,598 | | | | 53,684 | | | | |
| COSTUMES de théâtre | | idem. | France. | | | | 49,643 | | | | | | | | 49,643 | | 49,643 | | 49,643 | | | | | | 49,643 | | | | |
| | | | Prusse. | | | | 200 | | | | | | | | 200 | | 200 | | 200 | | | | | | 200 | | | | |
| | | | TOTAUX. | | | | 49,843 | | | | | | | | 49,843 | | 49,843 | | 49,843 | | | | | | 49,843 | | | | |
| COULEURS préparées | | idem. | France. | | | | 29,619 | | | | | | | | 29,619 | | 29,619 | | 29,619 | | | | | | 29,619 | | | | |
| | | | Pays-Bas. | | | | 50 | | | | | | | | 50 | | 50 | | 50 | | | | | | 50 | | | | |
| | | | Prusse. | | | | 298 | | | | | | | | 298 | | 298 | | | | 298 | | | | 298 | | | | |
| | | | Angleterre | | | | | | 600 | | | | 600 | | 600 | | 600 | | 600 | | | | | | 600 | | | | |
| | | | TOTAUX | | | | 29,967 | | 600 | | | | 600 | | 30,567 | | 30,567 | | 30,269 | | 298 | | | | 30,567 | | | | |

ARTICLES OMIS AU TARIF DES DROITS DE DOUANES.

(*) Voir Litt^a T^ter aux notes imprimées à la fin du tableau.

# COMMERCE DE LA BELGIQUE AVEC LES PAYS ÉTRANGERS.

## Importations. (ÉTAT DE DÉVELOPPEMENT.) Année 1839.

ARTICLES OMIS AU TARIF DES DROITS DE DOUANES : (CONTINUATION).

| DÉSIGNATION DES MARCHANDISES. | TAUX MOYEN D'ÉVALUATION. | UNITÉS. | PAYS DE PROVENANCE. | MARCHANDISES — EN ENTREPÔT AU 1er JANVIER 1839. Quantités. | Valeurs. | ENTRÉES : PAR TERRE, RIVIÈRES OU CANAUX. Quantités. | Valeurs. | PAR MER ET PAR NAVIRES BELGES. Quantités. | Valeurs. | PAR MER ET PAR NAVIRES ÉTRANGERS. Quantités. | Valeurs. | TOTAL DES ENTRÉES PAR MER. Quantités. | Valeurs. | TOTAL DES ENTRÉES. Quantités. | Valeurs. | TOTAL GÉNÉRAL. Quantités. | Valeurs. | RÉPARTITION DES MARCHANDISES : MISES EN CONSOMMATION. Quantités. | Valeurs. | SORTIES EN TRANSIT. Quantités. | Valeurs. | EN ENTREPÔT AU 31 DÉCEMBRE 1839. Quantités. | Valeurs. | TOTAL GÉNÉRAL. Quantités. | Valeurs. | TARIF DES DOUANES AU 1er MAI 1841. DROITS D'ENTRÉE EN PRINCIPAL. | UNITÉS DES DROITS. |
|---|---|---|---|---|---|---|---|---|---|---|---|---|---|---|---|---|---|---|---|---|---|---|---|---|---|---|---|---|---|
| | Fr. c. | | | | Francs. | | Francs. | | Francs. | | Francs. | | Francs. | | Francs. | | Francs. | | Francs. | | Francs. | | Francs. | | Francs. | | Francs. | Fr. c. | 100es. |
| DÉCORS de théâtre | | lavaleur. | France | | | | 23,770 | | | | | | | | 23,770 | | 23,770 | | 23,770 | | | | | | 23,770 | | |
| DESSINS | | idem. | France | | | | 8,561 | | | | | | | | 8,561 | | 8,361 | | 8,173 | | 188 | | | | 8,561 | | |
| | | | Pays-Bas | | | | 504 | | | | | | | | 504 | | 504 | | 490 | | 14 | | | | 504 | | |
| | | | Prusse | | | | 12,650 | | | | | | | | 12,650 | | 12,650 | | 7,742 | | 4,908 | | | | 12,650 | | |
| | | | Villes Anséat. | | | | | | | | 120 | | 120 | | 120 | | 120 | | 120 | | | | | | 120 | | |
| | | | TOTAUX | | | | 21,515 | | | | 120 | | 120 | | 21,635 | | 21,635 | | 16,525 | | 5,110 | | | | 21,635 | | |
| EAUX minérales | | idem. | France | | | | 1,623 | | | | | | | | 1,623 | | 1,623 | | 1,623 | | | | | | 1,623 | | |
| | | | Pays-Bas | | | | 5,774 | | 1,800 | | 1,555 | | 3,355 | | 9,129 | | 9,129 | | 6,189 | | 2,940 | | | | 9,129 | | |
| | | | Prusse | | | | 5,388 | | | | | | | | 5,388 | | 5,388 | | 2,707 | | 2,681 | | | | 5,388 | | |
| | | | Villes Anséat. | | | | | | 75 | | 50 | | 125 | | 125 | | 125 | | 125 | | | | | | 125 | | |
| | | | Angleterre | | | | | | 310 | | 150 | | 460 | | 460 | | 460 | | 460 | | | | | | 460 | | |
| | | | Égypte | | | | | | | | 150 | | 150 | | 150 | | 150 | | 150 | | | | | | 150 | | |
| | | | TOTAUX | | | | 12,785 | | 2,185 | | 1,905 | | 4,090 | | 16,875 | | 16,875 | | 11,254 | | 5,621 | | | | 16,875 | | |
| EFFETS et HABILLEMENTS portés | | idem. | France | | 200 | | 66,744 | | | | 572 | | 572 | | 67,316 | | 67,516 | | 55,384 | | 10,412 | | 1,720 | | 67,516 | | |
| | | | Pays-Bas | | 300 | | 49,176 | | 1,340 | | 330 | | 1,670 | | 50,846 | | 51,146 | | 36,976 | | 14,170 | | | | 51,146 | | |
| | | | Prusse | | 76 | | 48,991 | | | | 35 | | 35 | | 49,026 | | 49,102 | | 41,006 | | 8,020 | | 76 | | 49,102 | | |
| | | | Villes Anséat. | | | | | | 2,365 | | 100 | | 2,465 | | 2,465 | | 2,465 | | 1,895 | | 270 | | 300 | | 2,465 | | |
| | | | Russie | | | | | | 1,000 | | 170 | | 1,170 | | 1,170 | | 1,170 | | 1,170 | | | | | | 1,170 | | |
| | | | Angleterre | | | | | | 7,340 | | 5,990 | | 13,330 | | 13,330 | | 13,330 | | 10,730 | | 2,600 | | | | 13,330 | | |
| | | | États-Unis | | | | | | 400 | | 235 | | 635 | | 635 | | 635 | | 610 | | 25 | | | | 635 | | |
| | | | TOTAUX | | 576 | | 164,911 | | 12,445 | | 7,432 | | 19,877 | | 184,788 | | 185,364 | | 147,771 | | 35,497 | | 2,096 | | 185,364 | | |
| GIBIER | | idem. | France | | | | 2,748 | | | | | | | | 2,748 | | 2,748 | | 2,748 | | | | | | 2,748 | | |
| | | | Pays-Bas | | | | 6,598 | | | | | | | | 6,598 | | 6,598 | | 6,593 | | 5 | | | | 6,598 | | |
| | | | Prusse | | | | 5,587 | | | | | | | | 5,587 | | 5,587 | | 5,477 | | 110 | | | | 5,587 | | |
| | | | Angleterre | | | | | | 120 | | 352 | | 472 | | 472 | | 472 | | 472 | | | | | | 472 | | |
| | | | TOTAUX | | | | 14,933 | | 120 | | 352 | | 472 | | 15,405 | | 15,405 | | 15,290 | | 115 | | | | 15,405 | | |
| GRAINES de cameline | | idem. | France | | | | 120 | | | | | | | | 120 | | 120 | | 120 | | | | | | 120 | | |
| | | | Pays-Bas | | | | 3 | | | | | | | | 3 | | 3 | | 3 | | | | | | 3 | | |
| | | | Danemarck | | | | | | | | 6,300 | | 6,300 | | 6,300 | | 6,300 | | 6,300 | | | | | | 6,300 | | |
| | | | Russie | | | | | | 1,350 | | 57,350 | | 58,700 | | 58,700 | | 58,700 | | 47,920 | | | | 10,780 | | 58,700 | | |
| | | | TOTAUX | | | | 123 | | 1,350 | | 63,650 | | 65,000 | | 65,123 | | 65,123 | | 54,343 | | | | 10,780 | | 65,123 | | |
| — de sésame | | idem. | Angleterre | | 46,340 | | | | | | | | | | | | 46,340 | | 15,320 | | 31,020 | | | | 46,340 | | |
| | | | Maroc | | | | | | 500 | | | | 500 | | 500 | | 500 | | 500 | | | | | | 500 | | |
| | | | TOTAUX | | 46,340 | | | | 500 | | | | 500 | | 500 | | 46,840 | | 15,820 | | 31,020 | | | | 46,840 | 2. 00. 00 | par 100 francs. |
| GRAVIER | | idem. | France | | | | 15,292 | | | | | | | | 15,292 | | 15,292 | | 15,292 | | | | | | 15,292 | | |
| HISTOIRE NATURELLE (objets d') | | idem. | France | | | | 7,526 | | | | | | | | 7,526 | | 7,526 | | 6,544 | | 982 | | | | 7,526 | | |
| | | | Pays-Bas | | | | 1,233 | | 4 | | | | 4 | | 1,237 | | 1,237 | | 1,211 | | 26 | | | | 1,237 | | |
| | | | Prusse | | | | 1,075 | | | | | | | | 1,075 | | 1,075 | | 1,075 | | | | | | 1,075 | | |
| | | | Toscane | | | | | | | | 20 | | 20 | | 20 | | 20 | | 20 | | | | | | 20 | | |
| | | | Russie | | | | | | 300 | | | | 300 | | 300 | | 300 | | 300 | | | | | | 300 | | |
| | | | Angleterre | | | | | | 495 | | 1,650 | | 2,145 | | 2,145 | | 2,145 | | 545 | | 1,600 | | | | 2,145 | | |
| | | | Égypte | | | | | | | | 25 | | 25 | | 25 | | 25 | | 25 | | | | | | 25 | | |
| | | | Java et Sumat. | | | | | | | | 1,200 | | 1,200 | | 1,200 | | 1,200 | | | | 1,200 | | | | 1,200 | | |
| | | | États-Unis | | | | | | | | 100 | | 100 | | 100 | | 100 | | 100 | | | | | | 100 | | |
| | | | Brésil | | | | | | 750 | | 25 | | 775 | | 775 | | 775 | | 175 | | 600 | | | | 775 | | |
| | | | Rio de la Plata | | | | | | | | 50 | | 50 | | 50 | | 50 | | 50 | | | | | | 50 | | |
| | | | Mexique | | | | | | | | 3,000 | | 3,000 | | 3,000 | | 3,000 | | 3,000 | | | | | | 3,000 | | |
| | | | TOTAUX | | | | 9,834 | | 1,549 | | 6,070 | | 7,619 | | 17,453 | | 17,453 | | 13,045 | | 4,408 | | | | 17,453 | | |
| HUILE ou beurre de noix de coco | | idem. | Angleterre | | | | | | 7,840 | | 10,870 | | 18,710 | | 18,710 | | 18,710 | | 17,960 | | 750 | | | | 18,710 | | |
| MÉDICAMENTS composés | | idem. | France | | | | 13,067 | | | | | | | | 13,067 | | 13,067 | | 12,991 | | 76 | | | | 13,067 | | |
| | | | Pays-Bas | | | | 936 | | | | | | | | 936 | | 936 | | 728 | | 208 | | | | 936 | | |
| | | | Prusse | | | | 17 | | | | | | | | 17 | | 17 | | 17 | | | | | | 17 | | |
| | | | TOTAUX | | | | 14,020 | | | | | | | | 14,020 | | 14,020 | | 13,736 | | 284 | | | | 14,020 | | |
| PLÂTRE ou pierre gypse | | idem. | France | | | | 21,360 | | | | 4,011 | | 4,011 | | 25,371 | | 25,371 | | 25,371 | | | | | | 25,371 | | |
| | | | Pays-Bas | | | | 1,349 | | | | | | | | 1,349 | | 1,349 | | 1,349 | | | | | | 1,349 | | |
| | | | Prusse | | | | 171 | | | | | | | | 171 | | 171 | | 171 | | | | | | 171 | | |
| | | | TOTAUX | | | | 22,880 | | | | 4,011 | | 4,011 | | 26,891 | | 26,891 | | 26,891 | | | | | | 26,891 | | |
| — (objets et figures en) | | idem. | France | | 50 | | 10,029 | | 66 | | | | 66 | | 10,095 | | 10,145 | | 8,298 | | 447 | | 1,400 | | 10,145 | | |
| | | | Pays-Bas | | | | 170 | | 100 | | | | 100 | | 270 | | 270 | | 270 | | | | | | 270 | | |
| | | | Prusse | | | | 70 | | | | | | | | 70 | | 70 | | 70 | | | | | | 70 | | |
| | | | Autriche | | | | | | 10 | | | | 10 | | 10 | | 10 | | 10 | | | | | | 10 | | |
| | | | Angleterre | | | | | | 525 | | | | 525 | | 525 | | 525 | | 525 | | | | | | 525 | | |
| | | | TOTAUX | | 50 | | 10,269 | | 701 | | | | 701 | | 10,970 | | 11,020 | | 9,173 | | 447 | | 1,400 | | 11,020 | | |
| POISSONS : éclefins salés, et autres poissons non spécialement tarifés, y compris les caracoles, crevettes, crabes et lamproies | | idem. | Pays-Bas | | | | 32,295 | | | | | | | | 32,295 | | 32,295 | | 32,295 | | | | | | 32,295 | | |
| | | | Prusse | | | | 9 | | | | | | | | 9 | | 9 | | 9 | | | | | | 9 | | |
| | | | TOTAUX | | | | 32,304 | | | | | | | | 32,304 | | 32,304 | | 32,304 | | | | | | 32,304 | | |

# COMMERCE DE LA BELGIQUE AVEC LES PAYS ÉTRANGERS.

## Importations. (ÉTAT DE DÉVELOPPEMENT.) Année 1839.

| DÉSIGNATION DES MARCHANDISES. | TAUX MOYEN D'ÉVALUATION. | UNITÉS. | PAYS DE PROVENANCE. | MARCHANDISES — EN ENTREPÔT AU 1er JANVIER 1839. | | ENTRÉES : PAR TERRE, RIVIÈRES OU CANAUX. | | PAR MER ET PAR NAVIRES BELGES. | | PAR MER ET PAR NAVIRES ÉTRANGERS. | | TOTAL DES ENTRÉES PAR MER. | | TOTAL DES ENTRÉES. | | TOTAL GÉNÉRAL. | | RÉPARTITION DES MARCHANDISES : MISES EN CONSOMMATION. | | SORTIES EN TRANSIT. | | EN ENTREPÔT AU 31 DÉCEMBRE 1839. | | TOTAL GÉNÉRAL. | | TARIF DES DOUANES AU 1er MAI 1841. DROITS D'ENTRÉE EN PRINCIPAL. | UNITÉS DES DROITS. |
|---|---|---|---|---|---|---|---|---|---|---|---|---|---|---|---|---|---|---|---|---|---|---|---|---|---|---|---|
| | | | | Quantités. | Valeurs. | Quantités. | Valeurs. | Quantités. | Valeurs. | Quantités. | Valeurs. | Quantités. | Valeurs. | Quantités. | Valeurs. | Quantités. | Valeurs. | Quantités. | Valeurs. | Quantités. | Valeurs. | Quantités. | Valeurs. | Quantités. | Valeurs. | Quantités. | Valeurs. | | |
| | Fr. c. | | | | Francs. | | Francs. | | Francs. | | Francs. | | Francs. | | Francs. | | Francs. | | Francs. | | Francs. | | Francs. | | Francs. | | Fr. cs. 100es. | |
| ARTICLES OMIS AU TARIF DES DROITS DE DOUANES : (CONTINUATION). | | | | | | | | | | | | | | | | | | | | | | | | | | | |
| **SACS** de toile de lin vides | | la valeur. | France. | | | | 3,789 | | 11 | | | | 11 | | 3,800 | | 3,800 | | 3,784 | | 16 | | | | 3,800 | | |
| | | | Pays-Bas. | | | | 2,222 | | 25 | | | | 25 | | 2,247 | | 2,247 | | 1,276 | | 971 | | | | 2,247 | | |
| | | | Prusse. | | 259 | | 8,074 | | | | 40 | | 40 | | 8,114 | | 8,353 | | 8,303 | | 50 | | | | 8,353 | | |
| | | | Hanovre. | | 540 | | | | | | | | | | | | 540 | | | | | | 540 | | 540 | | |
| | | | Russie. | | | | | | | | 20 | | 20 | | 20 | | 20 | | 20 | | | | | | 20 | | |
| | | | Angleterre. | | | | | | 16,925 | | 3,449 | | 20,374 | | 20,374 | | 20,374 | | 20,374 | | | | | | 20,374 | | |
| | | | Turquie. | | | | | | 5 | | | | 5 | | 5 | | 5 | | 5 | | | | | | 5 | | |
| | | | États-Unis. | | 850 | | | | | | | | | | | | 850 | | | | | | 850 | | 850 | | |
| | | | TOTAUX. | | 1,629 | | 14,085 | | 16,966 | | 3,509 | | 20,475 | | 34,560 | | 36,189 | | 33,762 | | 1,037 | | 1,390 | | 36,189 | | |
| **SANGSUES.** | | idem. | France. | | | | 256,696 | | | | | | | | 256,696 | | 256,696 | | 256,696 | | | | | | 256,696 | | |
| | | | Pays-Bas. | | | | 591 | | | | | | | | 591 | | 591 | | 591 | | | | | | 591 | | |
| | | | Prusse. | | | | 1,478 | | | | | | | | 1,478 | | 1,478 | | 1,478 | | | | | | 1,478 | | |
| | | | Russie. | | | | 1,780 | | | | | | | | 1,780 | | 1,780 | | 1,780 | | | | | | 1,780 | | |
| | | | TOTAUX. | | | | 260,545 | | | | | | | | 260,545 | | 260,545 | | 260,545 | | | | | | 260,545 | | |
| **SPARTERIE** et paille tressée | | idem. | France. | | | | 12,180 | | | | | | | | 12,180 | | 12,180 | | 11,861 | | 319 | | | | 12,180 | | |
| | | | Pays-Bas. | | | | 1,581 | | 400 | | 253 | | 653 | | 2,234 | | 2,234 | | 1,859 | | 375 | | | | 2,234 | | |
| | | | Prusse. | | | | 6,962 | | | | | | | | 6,962 | | 6,962 | | 6,292 | | 370 | | 300 | | 6,962 | | |
| | | | Toscane. | | | | 8,918 | | | | | | | | 8,918 | | 8,918 | | 8,918 | | | | | | 8,918 | | |
| | | | Angleterre. | | | | | | 4,600 | | | | 4,600 | | 4,600 | | 4,600 | | 1,400 | | 3,200 | | | | 4,600 | | |
| | | | Espagne. | | | | | | | | 2,230 | | 2,230 | | 2,230 | | 2,230 | | 2,230 | | | | | | 2,230 | | |
| | | | TOTAUX. | | | | 29,641 | | 5,000 | | 2,483 | | 7,483 | | 37,124 | | 37,124 | | 32,560 | | 4,264 | | 300 | | 37,124 | | 2. 00. 00 | par 100 francs. |
| **SPERMACETI** ou (huile de). | | idem. | France. | | | | 5,366 | | | | | | | | 5,366 | | 5,366 | | 5,364 | | 2 | | | | 5,366 | | |
| | | | Angleterre. | | | | | | 23,795 | | 2,000 | | 25,795 | | 25,795 | | 25,795 | | 23,795 | | 2,000 | | | | 25,795 | | |
| | | | TOTAUX. | | | | 5,366 | | 23,795 | | 2,000 | | 25,795 | | 31,161 | | 31,161 | | 29,159 | | 2,002 | | | | 31,161 | | |
| **TRUFFES** | | idem. | France. | | | | 27,188 | | | | | | | | 27,188 | | 27,188 | | 26,584 | | 604 | | | | 27,188 | | |
| **VOLAILLE.** | | idem. | France. | | | | 10,697 | | | | | | | | 10,697 | | 10,697 | | 10,697 | | | | | | 10,697 | | |
| | | | Pays-Bas. | | | | 24,376 | | | | | | | | 24,376 | | 24,376 | | 24,376 | | | | | | 24,376 | | |
| | | | Prusse. | | | | 2,727 | | | | | | | | 2,727 | | 2,727 | | 2,727 | | | | | | 2,727 | | |
| | | | Angleterre. | | | | | | 180 | | | | 180 | | 180 | | 180 | | 180 | | | | | | 180 | | |
| | | | TOTAUX. | | | | 37,800 | | 180 | | | | 180 | | 37,980 | | 37,980 | | 37,980 | | | | | | 37,980 | | |
| **AUTRES** dont l'importation ne s'est pas élevée à 10,000 francs, tels que : (1). | | idem. | France. | | | | 85,946 | | 5,364 | | 6,450 | | 11,794 | | 97,740 | | 97,740 | | 93,124 | | 4,576 | | 40 | | 97,740 | | |
| | | | Pays-Bas. | | 1,100 | | 20,001 | | 7,561 | | 5,742 | | 13,103 | | 33,104 | | 34,204 | | 32,854 | | 1,350 | | | | 34,204 | | |
| | | | Prusse. | | | | 61,446 | | | | 550 | | 550 | | 61,996 | | 61,996 | | 42,495 | | 19,501 | | | | 61,996 | | |
| | | | Villes Anséat. | | | | | | 130 | | 75 | | 205 | | 205 | | 205 | | 205 | | | | | | 205 | | |
| | | | Toscane. | | | | | | | | 1,551 | | 1,551 | | 1,551 | | 1,551 | | 1,551 | | | | | | 1,551 | | |
| | | | Deux-Siciles. | | 160 | | | | 20 | | 153 | | 173 | | 173 | | 333 | | 173 | | | | 160 | | 333 | | |
| | | | Angleterre. | | | | | | 20,073 | | 10,524 | | 30,597 | | 30,597 | | 30,597 | | 23,589 | | 7,008 | | | | 30,597 | | |
| | | | Portugal. | | | | | | 20 | | 250 | | 270 | | 270 | | 270 | | 20 | | | | 250 | | 270 | | |
| | | | Égypte. | | | | | | | | 230 | | 230 | | 230 | | 230 | | 230 | | | | | | 230 | | |
| | | | États-Unis. | | | | | | | | 235 | | 235 | | 235 | | 235 | | 235 | | | | | | 235 | | |
| | | | Cuba. | | | | | | 85 | | | | 85 | | 85 | | 85 | | 85 | | | | | | 85 | | |
| | | | Brésil. | | | | | | 955 | | | | 955 | | 955 | | 955 | | 475 | | | | 480 | | 955 | | |
| | | | TOTAUX. | | 1,260 | | 167,393 | | 34,008 | | 25,740 | | 59,748 | | 227,141 | | 228,401 | | 195,036 | | 32,435 | | 930 | | 228,401 | | |

(1) Objets d'antiquités; Argent de Berlin; Argenteau brut; Argile; Balles de grains; Bandes de toile; Racines de betteraves; Beurre de palmier; Bismuth; Bitume minéral; Blanc de Champagne; Blanc de pierre; Boyaux secs; Braisettes ou menu charbon de bois; Briques en morceaux; Bruyères; Cacao broyé; Cadmium (étain glacé); Câpres à l'huile; Cendres de plomb; Cendres vertes; Champignons; charbons de tourbes; Chaux de vionne; Chèvres, chevreuils et boucs; Objets en cire; Cire pour cordonniers; Clichés; Coak; Colle à bouche; Colle liquide; Confitures; Conserves alimentaires; Coques de chêne; Corne en feuilles transparentes; Craie de terre noire à dessiner; Craie de Briançon; Crasse de fourneau; Crasse de charbon de terre : Crasse de sel; Crayons à dessiner; Creusets brisés; Creusets de mine de plomb; Croûte de sel; Déchets de fil de poil de chèvres, de coton, etc; Déchets de poissons; Dents artificielles; Eau de laurier; Écorces de tilleul; Émail brut; Emballages vieux; Emplâtres; Encre à écrire; Encre d'imprimerie; Encre de la Chine; Escarbie; Essence d'anchois; Estomacs de veaux et presures; Fenouil; Feuilles de laurier; Feuilles de palmier; Feutre non apprêté; Fèves de Tonka; Fiel de verre; Filets à prendre les oiseaux; Filets pour teinture des laines; Fleurs de graines de moutarde; Fleurs de graines de lin; Fleurs de pêchers, d'orangers, etc; Fruits confits au vinaigre et à l'huile; Galettes ou fonds pour chapeaux; Gélatine; Glands de chêne; Glu; Gomme artificielle; Composition de gomme élastique; Goudron minéral; Graines de betteraves; Graines de pavots et d'œillettes; Graines de psyllium ou de puce; Graines forestières; Graines fourragères; Huile de genièvre; Huile de pieds de bœufs; Huile de poix et de goudron; Huile pour horlogers; Images collées sur toile; Pois d'Iris; Jus de citron concentré; Laines apprêtées, mises en couche pour pianos; Laine en poudre pour la fabrication du papier; Laine teinte; Laque en pâte; Lecagie; Légumes préparés ou en salaison; Lie de vin; Limonade et limonade gazeuse; Linge de coton vieux et usé; Lisières filées, Maïs; Manuscrits; Marcassites; Marcs de raisins; Mèches à chandelles; Métal anglais; Minéraux; Modèles ou patrons à broder, Morilles; Mousse de rocher; Mousse de bruyères et à vergettes; Moutarde; Natrum naturel; Nickel; Noir pour cirage; Noppes pour matelas ou bouts de laine provenant de la tonte des draps; Noyaux d'abricots; Objets pétrifiés; Oignons brûlés; Oiseaux vivants; Fil d'or et d'argent faux; Os calcinés et brûlés; Os moulus; Ouates; Paille blanche pour chaises; Paille coupée; Pastilles de menthe; Pâte à rasoirs; Pâte pectorale; Peaux d'animaux pour être empaillées; Peaux de singes et autres non dénommées au tarif; Peignes en roseaux pour tisserands; Phormium tenax ou lin de la Nouvelle-Zélande; Pierres à lithographier; Pierre-ponce; Planches gravées en taille douce sur acier; Platine; Plâtre moulu; Plumes brutes de dindes, de corbeaux etc.; Plumes coupées pour cigares; Poil de bœufs filé; Poissons à la daube; Poix blanche de Bourgogne; Pompes à incendie; Potin jaune; Poudre rouge à dorer, Prêles; Quartz; Racines servant à laver la laine; résine liquide; résineux raffiné; Rognures de cornes, Roses séchées; Rouge à polir; Ruches à abeilles en paille; Sable blanc et autres; sacs pour bluter la farine; Sardines à l'huile; Sauces piquantes et autres; Sciures de bois d'acajou et autres; Sel de soude naturel; Sirop brûlé; sirop de caoutchouc; Poudre de soda; Soudure; Souliers en lisière; Statues en terre; Décors d'architecture en stuc; Sulfate de potasse; Tableaux d'impression de musique; Talc de Venise; Talc en poudre; tapioca; Terre blanche; Terre de Cretzel pour verreries; Figures de terre cuite; Terre moulue; Terreau; Tiges de chanvre; Tripoli; Vaudrouilles ou balais en morceaux de laine, servant à laver les navires; Vernis sans alcool; Vert métis; viandes de chevreuil, de sanglier et autres non réputées viandes de boucherie; Voiles de navires; Poussière de zinc.

# NOTES

# SUR LES IMPORTATIONS

## DE L'ANNÉE 1839,

## ET SUR LE TARIF DES DROITS DE DOUANES AU 1er MAI 1841,

### EN CE QUI CONCERNE L'ENTRÉE DES MARCHANDISES.

(A.) — Art. 1er. Par modification spéciale au tarif des douanes, le droit d'entrée sur les bestiaux désignés ci-après, et dont l'importation s'effectuera, soit par terre, dans l'étendue des frontières mentionnées à l'art. 2 de la présente loi, soit par mer, est fixé comme suit :

| DÉSIGNATION DES ARTICLES. | BASE DE L'IMPÔT. | DROITS D'ENTRÉE. |
|---|---|---|
| | | Fr. c. |
| Chevaux. . . . . | Par tête. | 15 00 |
| Poulains (*Ne sont réputés poulains que ceux qui ont encore toutes les dents de lait.*) . . . . . | id. | 5 00 |
| Bœufs, taureaux, vaches, taurillons, bouvillons, génisses et veaux . . . | Par kilog. du poids brut des animaux sur pied. | 0 10 |
| Veaux pesant moins de 30 kilog. . . . . | Par tête. | 0 50 |
| Moutons et agneaux. . . . . | Par kilog. du poids brut des animaux sur pied. | 0 15 |

Le poids du bétail sera constaté au moyen de ponts à bascule, ou par tel autre procédé que le Gouvernement déterminera.

Art. 2. Par dérogation à la loi générale du 26 août 1822, n° 38, en ce qui concerne le territoire compris dans le rayon des douanes, déterminé par la loi du 7 juin 1832, R. 90, tout fermier ou habitant, propriétaire, détenteur ou possesseur de bestiaux dénommés au tarif qui précède, dans l'étendue du rayon des douanes de la province du Limbourg y compris le rayon autour de Maestricht, de la province d'Anvers, de celle de la Flandre-Orientale ou de la partie septentrionale de la Flandre-Occidentale, est tenu de déclarer, dans les huit jours qui suivront l'époque obligatoire de la présente loi, au receveur de l'administration des contributions, douanes et accises du bureau auquel ressortit la commune où se trouvent ces bestiaux, le nombre de ceux mentionnés au tarif de l'article précédent, qu'il y entretient ou qu'il y nourrit, ainsi que l'endroit de la commune où il s'engage à représenter, lorsqu'il en sera requis par les agents de l'administration, ceux de ces animaux qui ne seraient point dans ses étables.

Art. 3. L'administration fera effectuer sans frais, par ses préposés, avec l'intervention d'un membre ou d'un délégué de l'autorité communale, l'inventaire des dits bestiaux, comprenant le signalement particulier et les marques distinctives propres à déterminer l'identité de chacun d'eux.

Cet acte sera dressé et signé en triple expédition, dont l'une sera remise à l'intéressé, la seconde au receveur susdit, qui l'inscrira en charge dans un compte courant dont la forme sera déterminée par l'administration, et la troisième restera entre les mains des employés chargés de la surveillance du rayon.

L'intéressé est autorisé à faire des extraits de cet inventaire, comme aussi à faire marquer son bétail au fer rouge d'une empreinte à déterminer par l'administration. Dans ce cas, et par exception à l'art. 6 ci-après, ces extraits seront valables pendant le terme de trois mois, à partir de la date de leur délivrance, pour tenir lieu de l'acquit-à-caution exigé par le dit art. 6, pourvu toutefois que ces extraits soient trouvés et certifiés conformes par le receveur du bureau auquel ressortit sa commune, et qu'en même temps le bétail ainsi marqué soit également reconnu conforme au signalement indiqué dans cet extrait d'inventaire.

La rédaction de ces inventaires se fera en langue flamande, si l'intéressé l'exige.

Art. 4. Les possesseurs ou détenteurs préindiqués sont soumis, entre le lever et le coucher du soleil, au recensement, à la visite et à la justification de leurs bestiaux.

Néanmoins, le recensement dans les étables ne pourra avoir lieu que sur l'autorisation de l'employé supérieur du lieu ou de l'un de ses chefs.

Art. 5. Les mêmes possesseurs ou détenteurs sont tenus de faire au bureau de l'administration où existe leur compte courant, ou au délégué que l'administration pourra établir à cet effet, là où l'intérêt des cultivateurs lui paraîtra l'exiger, déclaration de chaque mutation qui surviendrait dans l'état de leurs bestiaux, soit par suite de vente, cession, abattage ou transfert, soit à chaque nouvelle entrée par acquisition ou autrement, le cas de naissance de bestiaux excepté, afin qu'il en soit fait inscription en charge ou en décharge au dit compte. A défaut de cette déclaration, et s'ils ne prouvent pas qu'il s'est écoulé moins de 24 heures entre la mutation non déclarée et le moment où les employés l'ont reconnue, ils seront punis d'une amende, par tête de bétail manquant, savoir : de quatre-vingts francs par bœuf, vache et taureau ; de quarante francs par génisse, bouvillon et taurillon, et de dix francs par veau et mouton, dont la déclaration n'aurait pas été faite.

Art. 6. A défaut du moyen de justification admis par l'art. 3, et sauf le cas d'importation légale, justifiée par acquit de payement, le bétail ne pourra circuler dans le territoire du rayon prémentionné, ni être envoyé en pacage, en pâturage ou aux marchés du dit rayon, à l'intérieur ou à l'extérieur du pays, non plus que de l'intérieur dans le rayon, sans être accompagné d'un acquit-à-caution.

Il est fait exception à cette disposition pour les bestiaux que les possesseurs ou détenteurs enverraient au pâturage ou aux marchés, dans l'étendue seulement de la commune à laquelle se rapporte leur compte-courant, sans être tenus à la formalité de l'acquit-à-caution, pour autant que le signalement des dits bestiaux soit reconnu conforme à celui constaté dans l'inventaire dont le conducteur du bétail devra être porteur, pour l'exhiber à toute réquisition des employés, et que du reste l'identité des dits bestiaux soit dûment reconnue.

A défaut de reproduction de l'acquit-à-caution dûment déchargé dans le délai fixé, celui qui a levé ce document ou sa caution sera tenu au payement d'une amende égale à la moitié de celle fixée par l'art. 5.

Art. 7. Toute pièce de bétail trouvée par les employés dans les étables, pâturages, ou dans quelque lieu que ce soit du territoire compris dans le rayon prémentionné, et dont l'existence légale n'y serait pas dûment justifiée, sera saisie et confisquée, sans préjudice des pénalités autres que les peines infamantes, prononcées par la loi générale contre la fraude dont cette contravention à la présente loi pourrait être accompagnée.

La justification de l'existence légale dans le rayon des douanes prémentionné, quant aux bestiaux trouvés dans les pâturages, ou en circulation hors du territoire de la commune où ils sont déclarés, devra se faire conformément aux dispositions des art. 3 et 6, ou par exhibition d'acquits de payement.

Celle des bestiaux trouvés dans les étables, ou en circulation dans la commune même où ils sont déclarés, s'établira pas la confrontation des indications portées à l'inventaire ci-dessus mentionné, et par l'identité du bétail.

Art. 8. Le transit des bestiaux est prohibé tant à l'entrée qu'à la sortie par les frontières du rayon mentionné à l'art. 2.

Art. 9. Il n'est point dérogé aux dispositions de la loi générale des douanes du 26 août 1822, Journal Officiel, n° 38, qui ne sont point contraires à la présente. (*Loi du 31 décembre 1835, R. 433.*)

Par dérogations aux dispositions de l'article 6 de la loi du 31 décembre 1835, et en vertu de l'art. 161 de la loi générale précitée, l'acquit-à-caution pour la circulation des bestiaux destinés aux foires et aux marchés situés dans le rayon des douanes des provinces mentionnées à l'article 2 de la dite loi, pourra être remplacé par un *certificat d'origine* ou passavant spécial (douanes, modèle n° 31) pour autant que le lieu de *provenance* ou de *destination* du bétail soit distant de plus de 1,200 mètres (environ un 1/4 de lieue) du territoire étranger.

Le certificat d'origine pourra également servir, soit pour le retour du marché, soit pour le transport à la nouvelle destination du bétail ; mais il devra, à cet effet, être préalablement visé et rendu valable par le receveur ou par les employés du lieu, de la foire ou du marché.

Quant au bétail, dont le lieu de *provenance* ou de *destination* serait rapproché de plus de 1,200 mètres de l'extrême frontière, la circulation devra en être couverte, soit par un acquit-à-caution, soit par un extrait d'inventaire, si, dans ce dernier cas, le bétail est marqué au fer rouge de l'empreinte déterminée par l'administration.

Il ne sera point exigé de caution pour la délivrance des certificats d'origine ; néanmoins, les receveurs auront soin de faire justifier préalablement de l'existence légale du bétail dans le rayon des douanes, soit par acquit-à-caution, par acquit de payement, soit enfin par un acte ou extrait d'inventaire. Pour la justification du bétail provenant de l'intérieur, il suffira de mentionner cette provenance sur le document. (*Décision du 30 mars 1836, R. 446*).

## MODE DE CONSTATER LE POIDS DU BÉTAIL.

(*Circulaire du Ministre des Finances du 6 juin, 1836, R. 468.*)

Vous trouverez ci-après ampliation d'un arrêté Royal en date de ce jour, n° 1, portant que le poids des bestiaux soumis à un droit d'entrée en Belgique, en vertu de la loi du 31 décembre dernier, sera constaté au moyen d'une jauge à ruban. Les tables ci-jointes, qui ne diffèrent de celles approuvées par l'arrêté précité qu'en ce qu'elles ont reçu plus d'extension et de développement, pourront, sans calcul, faire connaître le poids brut du bétail d'après sa circonférence et sa longueur. Pour parvenir à ce résultat, chaque bureau des douanes sera pourvu d'une jauge ainsi que des tables réunies en un seul tableau.

La circonférence qui doit servir à l'établissement du poids, est le contour A B (voir la planche ci-après, figure 1) de l'animal pris au garot A, où l'on applique d'abord une des extrémités de la jauge : on la fait passer ensuite derrière les jambes de devant, au point B, puis on rejoint le ruban en A, ayant soin de le serrer assez pour que, dans toutes ses parties, il touche légèrement au corps de l'animal. Le nombre de mètres et de centimètres qu'indiquera la jauge au point d'intersection A, donnera la circonférence.

On obtiendra la longueur voulue de l'animal en appliquant la jauge à la partie antérieure de l'épaule, sur le milieu de l'os, au point C (figure 1 et 2) et en la prolongeant horizontalement et en ligne droite autant que possible, jusqu'à la perpendiculaire D D (figure 2) qui passerait sous la queue de l'animal, et qui toucherait la partie la plus en arrière des cuisses (ligne que formerait réellement un bâton ou une barre placée aux points qui déterminent cette perpendiculaire).

Ces dimensions seront prises par les visiteurs et préposés de la douane, placés au bureau où la perception doit avoir lieu ; ils remettront une note de leurs opérations au receveur qui cherchera sur le tableau le chiffre répondant à la circonférence et à la longueur mises en rapport, et ce chiffre donnera le poids brut de l'animal en kilogrammes. Mais, comme le tableau n'indique pour la circonférence que le résultat de nombres pairs en centimètres, le receveur, lorsque la circonférence reconnue par les employés présentera un nombre impair, prendra sur le tableau, la colonne où se trouve porté en tête un centimètre de moins que le chiffre donné. Par exemple, soit un bœuf dont la circonférence serait de deux cent cinq centimètres, et la longueur de cent soixante, le nombre 205 ne se trouvant dans aucune colonne du tableau, on prendra celle portant le nombre 204, et, en descendant jusqu'en regard du chiffre 160 de la colonne de la *longueur*, on trouvera pour résultat 583, ce chiffre sera le poids brut de l'animal en kilogrammes, duquel il sera déduit 5 p. c. (1) pour obtenir le poids passible du droit.

Les receveurs auront soin d'inscrire sur l'acquit de payement à l'entrée qu'ils délivreront, la circonférence et la longueur du bétail, ainsi que le poids brut, le montant de la déduction de 5 p. c., et le poids net. Lors de la vérification ultérieure à faire par les employés, ceux-ci s'assureront que les dimensions renseignées sur l'acquit de payement sont bien celles reconnues primitivement par eux.

En cas de contestation sur le poids que présentera le résultat du jaugeage, le déclarant pourra conduire son bétail au bureau le plus voisin où se trouvera une balance à bascule. A cet effet, il lui sera délivré un passavant-à-caution n° 8 (douanes) sous garantie : 1° du droit, d'après le poids constaté par le jaugeage ; 2° de l'amende, en cas de non reproduction du passavant. Ce document renseignera sommairement le signalement des bestiaux, et indiquera d'une manière précise la circonférence et la longueur trouvées par les employés, pour que l'identité du bétail puisse être constatée. Lors de l'arrivée au bureau où la pesée doit avoir lieu, si le signalement du bétail, et surtout la vérification qui doit s'y faire de nouveau de la circonférence et de la longueur, présentaient des différences telles qu'on pût supposer que le bétail aurait été changé dans le transport, il ne sera point alors procédé au pesage, et le droit d'entrée devra être acquitté immédiatement à ce dernier bureau, sur le poids résultant des dimensions portées au passavant-à-caution. Mais si l'identité du bétail est constatée, il sera pesé exactement, et le droit sera établi sur le poids reconnu par le pesage et sans aucune tolérance ou déduction.

Les bestiaux de dimensions moindres que celles qui figurent sur le tableau, payeront le droit d'entrée d'après le poids exact qui pourra facilement être constaté dans tous les bureaux, au moyen des balances ordinaires dont ils sont pourvus.

(1) En établissant les 5 p. c. de déduction, on négligera les fractions d'un demi-kilogramme et au-dessous ; celles supérieures seront comptées pour un kilogramme.

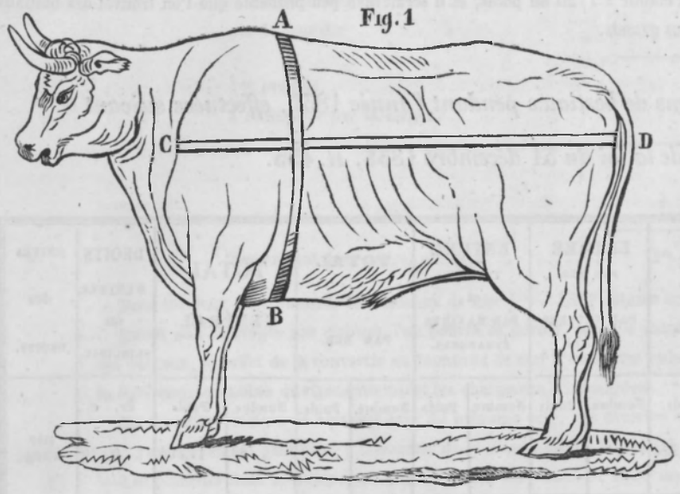


Fig. 1

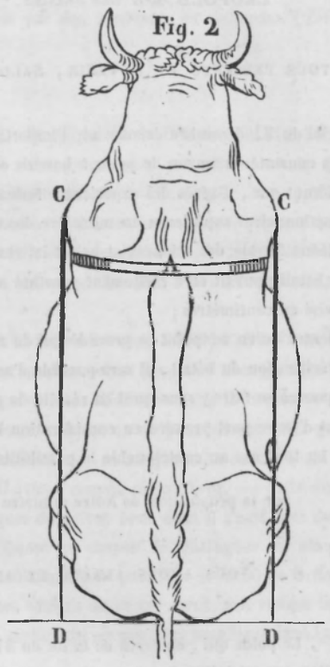


Fig. 2

# TABLEAU

INDIQUANT

# LE POIDS DES BÊTES A CORNES

EN KILOGRAMMES,

D'APRÈS LEUR CIRCONFÉRENCE ET LEUR LONGUEUR.

| LONGUEUR en CENTIMÈTRES depuis la partie antérieure de l'épaule jusque derrière la cuisse. | CIRCONFÉRENCE PRISE DERRIÈRE LES JAMBES DE DEVANT. | | |

## ARRÊTÉ ROYAL DU 6 JUIN 1836, *R.* 468, SUR LE MODE DE CONSTATER LE POIDS DU BÉTAIL.

LÉOPOLD, ROI DES BELGES,

A TOUS PRÉSENTS ET A VENIR, SALUT.

Vu la loi du 31 décembre dernier sur l'importation des bestiaux en Belgique, portant article 2 : « Le poids du bétail sera constaté au moyen de ponts à bascule ou par tel autre procédé que le Gouvernement déterminera. »

Considérant que, d'après des expériences faites par le directeur de l'observatoire à Bruxelles, en présence de plusieurs fonctionnaires supérieurs du ministère des finances, expériences dont le résultat a été publié dans le bulletin de l'Académie Royale des sciences et belles-lettres de Bruxelles, séance du 2 avril 1836, il a été reconnu que le poids du bétail pouvait être facilement constaté au moyen de tables qui n'exigeaient que l'emploi d'une jauge ou ruban divisé en centimètres ;

Considérant qu'en adoptant ce procédé qui du reste présente beaucoup plus de facilité que les balances à bascule pour la vérification du bétail, il sera possible d'augmenter considérablement le nombre des bureaux où la perception du droit pourra se faire, sans qu'il en résulte de grandes dépenses pour le Gouvernement ;

Voulant d'autre part prendre en considération les écarts que pourrait présenter parfois l'application du jaugeage, et laisser en tout cas au contribuable la possibilité de faire constater par un pesage exact le poids de son bétail ;

Sur la proposition de Notre ministre des finances,

NOUS AVONS ARRÊTÉ ET ARRÊTONS :

Art. 1er. Le poids qui, en vertu de la loi du 31 décembre dernier, doit servir de base à l'établissement du droit d'importation auquel le bétail est soumis à son entrée en Belgique, sera constaté au moyen d'une jauge à ruban, et par les procédés indiqués par le directeur de l'observatoire, dans son rapport dont copie se trouve jointe au présent arrêté.

Art. 2. Les tables annexées au rapport précité sont approuvées comme base de ce nouveau procédé.

Art. 3. Il sera accordé, pour la fixation du droit, une tolérance ou réduction de 5 p. °/₀ sur le résultat du poids obtenu par le jaugeage.

Art. 4. Toutefois, en cas de contestation sur l'exactitude du rapport entre la mesure et le poids, le bétail pourra, à la demande du contribuable, être soumis à la pesée. A cet effet, il sera établi dans quelques bureaux de douanes les plus importants, des balances à bascule où le bétail sera conduit et pesé, le tout aux frais de la partie succombante.

Notre ministre des finances est chargé de l'exécution du présent arrêté.

## RAPPORT DU DIRECTEUR DE L'OBSERVATOIRE DE BRUXELLES.

Aux termes de la loi du 31 décembre 1835, les droits d'entrée des bestiaux dans le Royaume devant être payés désormais, non d'après le nombre des têtes, mais bien d'après le poids, il devenait nécessaire d'établir des ponts à bascule sur tous les points de la frontière par où l'entrée pouvait avoir lieu. Cette mesure n'entraînait pas seulement à des dépenses considérables, mais son exécution pratique offrait encore de grandes difficultés. M. le ministre des finances crut qu'on pourrait utiliser avec succès, dans cette occasion, les moyens employés dans quelques parties de l'Angleterre, pour substituer aux pesées des mesures de longueur qui sont infiniment plus faciles à obtenir et qui n'exigent que des instruments peu dispendieux ; je fus invité à m'occuper de rechercher les moyens de rendre cette méthode applicable à notre royaume, et l'on me remit en même temps quelques écrits publiés en Angleterre sur le même sujet. Malheureusement les tables qui y étaient calculées, avaient été construites dans un but différent de celui qui devait fixer notre attention. Les tables formées pour l'usage des trafiquants de bétail et des bouchers ne font pas connaître en effet le poids réel, mais le poids net de l'animal ; du reste, la méthode employée pour connaître le poids pouvait servir avec succès, mais comme la marche qui avait été suivie dans le calcul des tables pour passer de la connaissance du poids réel au poids net n'était pas suffisamment indiquée, il fallait nécessairement recourir à l'expérience pour déterminer le rapport, ou plutôt pour construire directement des tables nouvelles.

La méthode anglaise consiste à ne considérer dans l'animal que le corps seulement que l'on assimile à un cylindre, dont la circonférence de base se mesure en arrière de l'omoplate $AB$, et dont la hauteur est la longueur de la ligne horizontale $CD$, depuis la partie antérieure de l'omoplate jusqu'à la perpendiculaire qui touche la partie la plus en arrière de l'animal. On suppose que chaque pied cube de ce cylindre pèse 42 livres (3 stones de 14 livres) à peu près 19 kilogrammes. La formule est alors :

$$\text{circonf.}\ AB^2 \quad CD \quad \frac{1}{4\pi} \text{ ou } AB^2 \quad CD \times 0{,}08,$$

ce qui donne le contenu du cylindre en pieds cubes ; et, en multipliant par 42, on obtient le nombre de livres que pèse l'animal en vie, poids net. C'est d'après cette base que sont calculées les tables dont se servent les Anglais dans leurs transactions commerciales.

M. Mathieu De Dombasle a proposé en France une méthode à peu près semblable, pour trouver le poids net de la viande ou des quatre quartiers d'un bœuf ou d'une vache en vie. Dans cette méthode on ne prend qu'une seule mesure, c'est celle de la circonférence de l'animal ; mais ici le ruban qui sert de mesure doit être placé de manière à passer derrière une jambe de devant du bœuf, et devant la jambe opposée. On trouve alors sur un des côtés du ruban la longueur du contour de l'animal et sur le côté opposé se trouve inscrit le poids net que l'on cherche. Cette méthode, très-expéditive dans la pratique, peut donner lieu à des erreurs assez grandes, car elle suppose que les bestiaux qui ont même circonférence ont aussi même longueur, ce qui ne répond pas aux résultats de l'expérience.

Pour connaître la méthode à préférer et pour établir les bases du calcul des tables, deux séries d'expériences furent faites en présence de plusieurs fonctionnaires supérieurs de l'administration des contributions au ministère des finances. C'est en partant de ces résultats et de la comparaison des tables anglaises que j'ai calculé les tables suivantes qui diffèrent essentiellement de celles que l'on avait jusqu'ici, en ce qu'elles donnent le poids brut des animaux sur pied. Voici la loi empirique que j'ai adoptée dans mes calculs. Je considère l'animal comme pesant autant qu'un cylindre d'eau qui aurait pour circonférence de base, une circonférence égale en longueur au contour $AB$ de la section verticale faite derrière les jambes de devant (voyez la *figure*) et dont la hauteur serait les $^{11}/_{10}$ de $CD$, longueur horizontale de l'animal, depuis la partie antérieure de l'épaule jusqu'à la perpendiculaire qui touche la partie la plus en arrière des cuisses, de sorte qu'en prenant le centimètre pour unité de longueur et le kilogramme pour unité de poids, on peut calculer immédiatement le nombre des tables par la formule qui suit :

$$\text{le poids du bœuf} = \frac{11}{40\pi} AB^2 \times CD.$$

On concevra sans peine l'usage de ces tables, qui n'exigent que l'emploi d'un ruban divisé en centimètres ; il faut que ce ruban ne soit pas extensible, et que les divisions ne puissent pas s'altérer par l'usage qu'on en fait. Dès qu'on aura pris les deux mesures comme il a été indiqué précédemment, c'est-à-dire, celles de la circonférence et de la longueur de l'animal, les tables donneront immédiatemeut le poids en kilogrammes.

Au moyen des mêmes tables, il sera facile de calculer le poids net qui, d'après Layton Cooke, est au poids brut dans le rapport 0,65 environ à 1, c'est-à-dire, qu'un bœuf maigre pesera, poids net, environ 0,6 de son poids brut ; pour les bœufs ordinaires, il faudra prendre 0,65, et pour les bœufs de première qualité 0,7. Nos tables pourront donc servir à la fois, en employant ces rapports, à connaître le poids net et le poids brut.

En comparant les poids observés aux poids calculés de nos tables, pour une série de trente pièces de gros bétail, la somme de toutes les erreurs a été de 63 kilogrammes en moins, ou deux kilogrammes par tête ; et dans le nombre des bestiaux soumis à l'expérience, se trouvaient des bœufs et des génisses de races étrangères et de formes différentes de celles des bestiaux indigènes. Il faut remarquer à cet égard qu'il peut se présenter des différences assez notables ; l'écart pour une vache d'une espèce particulière a été de 36 kilogrammes sur 585, c'est un des plus grands écarts qui aient été observés, de manière que si le Gouvernement était disposé à admettre une tolérance pour les mesures, on pourrait l'établir à 1/20 du poids, et il serait bien peu probable que l'on trouvât des bestiaux qui présentassent des écarts plus grands.

## TABLEAU *des importations de bestiaux pendant l'année* 1839, *effectuées suivant le vœu de la loi du* 31 *décembre* 1835, *R.* 433.

| BESTIAUX. | PAYS DE PROVENANCE. | ENTRÉE PAR TERRE. | | ENTRÉE PAR MER et PAR NAVIRES BELGES. | | ENTRÉE PAR MER et PAR NAVIRES ÉTRANGERS. | | TOTAL DES ENTRÉES PAR MER. | | TOTAL GÉNÉRAL. | | DROITS D'ENTRÉE en PRINCIPAL. | UNITÉS des DROITS. |
|---|---|---|---|---|---|---|---|---|---|---|---|---|---|
| | | Nombre. | Poids. | Nombre. | Poids. | Nombre. | Poids. | Nombre. | Poids. | Nombre. | Poids. | Fr. c. | |
| TAUREAUX. . | Pays-Bas. . | 27 | 11,704 | . . | . . | . . | . . | . . | . . | 27 | 11,704 | 0. 10 | par kilog. |
| BOEUFS . . . | Pays-Bas. . | 1,834 | 774,332 | . . | . . | . . | . . | . . | . . | 1,834 | 774,332 | 0. 10 | idem. |
| VACHES. . . | Pays-Bas. . | 2,994 | 1,084,095 | . . | . . | . . | . . | . . | . . | 2,994 | 1,084,095 | 0. 10 | idem. |
| TAURILLONS . | Pays-Bas. . | 24 | 2,377 | . . | . . | . . | . . | . . | . . | 24 | 2,377 | 0. 10 | Idem. |
| BOUVILLONS . | Pays-Bas. . | 201 | 63,561 | . . | . . | . . | . . | . . | . . | 201 | 63,561 | 0. 10 | idem. |
| GÉNISSES. . . | Pays-Bas. . | 3,699 | 1,113,233 | . . | . . | . . | . . | . . | . . | 3,699 | 1,113,233 | 0. 10 | idem. |
| VEAUX . . . | Pays-Bas. . | 478 | 40,772 | . . | . . | . . | . . | . . | . . | 478 | 40,772 | 0. 10 | idem. |
| | Prusse. . . | 3 | 119 | . . | . . | . . | . . | . . | . . | 3 | 119 | | |
| | TOTAUX. | 481 | 40,891 | . . | . . | . . | . . | . . | . . | 481 | 40,891 | | |
| — pésant moins de 30 kilog. . . . | Pays-Bas. . | 869 | . . . | . . | . . | . . | . . | . . | . . | 869 | . . . | 0. 50 | par tête. |
| | Prusse. . . | 3 | . . . | . . | . . | . . | . . | . . | . . | 3 | . . . | | |
| | TOTAUX. | 872 | . . . | . . | . . | . . | . . | . . | . . | 872 | . . . | | |
| MOUTONS. . . | Pays-Bas. . | 1,308 | 46,503 | . . | . . | . . | . . | . . | . . | 1,308 | 46,503 | 0. 15 | par kilog. |
| AGNEAUX . . | Pays-Bas. . | 534 | 9,568 | 2 | 36 | . . | . . | 2 | 36 | 536 | 9,604 | 0. 15 | idem. |

(B) — Voir Litt$^a$ N$^{ter}$.

(C) — Voir Litt$^a$ D$^{ter}$.

(D) — Le nombre des tonneaux doit être calculé sur le même pied que pour le droit de tonnage.

Seront réputées complètes les cargaisons dont la moitié consisterait en bois.

Lorsque dans une cargaison, il se trouvera du bois non scié et du bois scié, ils seront respectivement assujettis au droit d'après leur tarification spéciale, dans le rapport de leur volume à la capacité entière du navire.

Il est entendu que les poutres comprises dans les cargaisons complètes, lorsque ces dernières sont admises au droit de 60 centimes par tonneau, ne sont pas assujetties à la tarification de 4 francs par tonneau de mer.
(*Loi du* 30 *avril*, 1840, *R.* 827.)

Pour faciliter l'application de la loi du 30 avril 1840, on a jugé utile de l'accompagner de quelques explications.

N° 1 de la loi. Ce paragraphe ne faisant aucune distinction entre les diverses espèces de poutres, elles doivent être admises indistinctement au droit d'entrée de fr. »-60 par tonneau, lorsqu'elles sont importées par mer, par cargaison complète, des pays désignés dans la loi.

Conformément à la disposition particulière Litt$^a$ B, on aura soin, en cas d'introduction de bois scié avec du bois non scié, de faire la distinction y mentionnée pour la liquidation des droits.

N° 2. Le droit d'entrée de 6 p. °/₀ à la valeur est applicable :

1° Aux bois non sciés *autres* que ceux propres à la construction civile et navale.

2° Aux bois non sciés, de toute espèce, importés par rivières et par terre.

3° Aux mêmes importés par mer, par cargaison incomplète ou arrivant d'autres contrées que celles désignées au n° 1er de la loi, pour autant que les bois compris dans les trois catégories ci-dessus mentionnées, ne soient point soumis à une tarification spéciale, soit par la loi actuelle, soit par les articles non abrogés du tarif précédent.

Aucune modification n'étant apportée aux droits d'entrée sur les *Merrains*, *Mâts*, *Espars* et *Rames*, ces espèces de bois restent soumises à la tarification établie par la loi du 26 août 1822, n° 39.

N° 3. La loi n'ayant fait aucune distinction entre les importations par mer et celles par rivières et par terre, il en résulte que le droit de 4 francs, par tonneau de mer, doit être appliqué à ces divers modes d'importations, c'est-à-dire, aussi bien à l'entrée par terre et par rivière qu'à celle par mer ; mais afin d'éviter les inconvénients que présenterait, à l'entrée par terre, le cubage particulier de chaque pièce de bois scié, on pourra procéder comme suit :

Pour connaître le nombre de tonneaux que comprend un chargement quelconque, on prendra :

1° Sa longueur moyenne, c'est-à-dire, celle du plus grand nombre des pièces de bois ;

2° Sa plus grande hauteur ; et

3° Sa plus grande largeur.

On multipliera ensuite ces trois dimensions l'une par l'autre, et le produit donnera le volume du chargement en mètres cubes, que l'on réduira en tonneaux de mer d'un mètre cube et demi (un mètre cube plus la moitié d'un mètre cube) en prenant les deux tiers du résultat obtenu.

Qu'on ait, par exemple, à évaluer en tonneaux de mer un chargement de bois, ayant :

| | | |
|---|---|---|
| 2m, | 20 | de longueur, |
| 0, | 90 | de hauteur, |
| 1, | 10 | de largeur, |

on multipliera :

| | | | | |
|---|---|---|---|---|
| la longueur moyenne . . . . . | | | 2 | 20 |
| par la hauteur . . . . . | | | » | 90 |
| 1er produit . . . . . | | 1 | 98 | 00 |
| à multiplier par la largeur . . . . . | | | 1 | 10 |
| | | 19 | 80 | 00 |
| | 1 | 98 | 00 | |
| Produit total en mètres cubes . . . . . | 2m | 17 | 80 | 00 |

Dont les deux tiers donnent en tonneaux de mer 1ton. 452, volume sur lequel le droit d'entrée doit être perçu.

Quant aux arrivages par rivières, l'on pourra se borner, pour le calcul des droits, à réduire d'un tiers la capacité des bateaux, à l'effet de la convertir en tonneaux de mer d'un mètre cube et demi, en tenant compte, toutefois, de la différence en moins que présenteraient les chargements incomplets.

En cas d'importation de bois scié avec du bois non scié, ces diverses espèces seront soumises aux droits dont elles sont respectivement passibles. (*Décision du 4 mai* 1840, *R.* 827.)

(E) —Les planches dont se composent ordinairement les planchers et les maisonnettes des trains de bois qui descendent les rivières ne sont comprises qu'à l'importation seulement, sous la dénomination de toute autre espèce de bois non scié. (*Loi du* 26 *août* 1822, Journal Officiel, n° 39.)

(F) — Les boissons distillées, importées en bouteilles de 116 ou plus à l'hectolitre sont soumises aux droits d'entrée suivants :

| | | | |
|---|---|---|---|
| L'eau-de-vie, le rhum, l'arac et les liqueurs à . . . . . | fr. | 8. 48 | par 100 bouteilles. |
| Les liqueurs de Hollande à . . . . . | » | 8. 48 | idem. |
| Les boissons distillées de grains à. . . . . | » | 10. 60 | idem. |
| Le genièvre de Hollande à . . . . . | » | 8. 48 | idem. |

(*Lois des* 26 *août* 1822, Journal Officiel, n° 39, et 7 *novembre* 1830, *R.* 6 *et* 7 *de* 1831.)

L'importation (mise en consommation) en bouteilles des boissons distillées a eu lieu pendant l'année 1839, ainsi qu'il suit :

| | | |
|---|---|---|
| Boissons distillées y compris le rhum, l'arac, etc. . . . . | 5,993 | bouteilles. |
| — de grains. . . . . | 14 | idem. |
| — liqueurs de Hollande. . . . . | 1,497 | idem. |

Indépendamment des droits ordinaires de douanes auxquels les boissons distillées mises en consommation sont assujetties à l'importation, il est perçu (principal, additionnels et timbre collectif compris) un droit d'accise de 50 francs par hectolitre d'eau-de-vie distillée, à 50 degrés ou au-dessous de l'alcoomètre de Gay-Lussac à la température de 15 degrés du thermomètre centigrade, et un de 60 francs par hectolitre de liqueurs, sans distinction de degrés ; le tout conformément aux lois des 2 août 1822, Journal Officiel n° 30 ; 24 décembre 1829, *R.* 136 ; 20 mai 1838, *R.* 659, et 30 décembre 1840, *R.* 869.

Voir aussi Litta **D***ter* et **N***ter* et le tarif des droits d'accises imprimé au commencement de l'ouvrage.

(G) —Voir Litta **F.**

(H) —Voir Litta **F.**

(I) —Voir Litta **F.**

(J) —Par modification au tarif des douanes, le droit d'entrée sur les liquides alcooliques quelconques non soumis aux accises, contenant en mélange ou en solution des substances qui en altèrent le degré, est fixé à 50 centimes par litre ; tels sont entr'autres : les sirops, les gommes, les vernis, etc.—Les boissons spiritueuses soumises aux droits d'accises demeurent assujetties aux droits de douanes actuellement existants. (*Loi du* 7 *avril* 1838, *R.* 650.)

Les eaux de Cologne et de Lavande, lorsqu'elles sont importées dans des fioles ou des bouteilles ne contenant pas plus d'un demi-litre, et qui indiquent suffisamment leur emploi comme parfumerie, continueront d'être admises au droit de 6 p. °/o ; mais on les assujettira au droit de 50 centimes par litre, comme liquides alcooliques mélangés, lorsqu'elles arriveront en barils ou vaisseaux autres que ceux dont on se sert habituellement pour les parfumeries. (*Décision du* 11 *juin* 1838, *R.* 666.)

Voir aussi Litta **D***ter* et **N***ter*.

(K) — Le droit, quant aux articles en laine, sera augmenté, à l'égard des provenances de pays où il est accordé sur les articles de l'espèce, des primes d'exportation, du montant de ces primes.— Le Gouvernement prendra les mesures nécessaires pour régler et assurer la perception de cette augmentation à chaque bureau de douanes.— L'importateur sera tenu de représenter au bureau d'entrée les documents officiels du pays de provenance, constatant la déclaration de la valeur sur laquelle ces primes auront été basées, et indépendamment des conditions et pénalités établies par la loi en matière de douanes, l'importation pourra être interdite jusqu'à ce qu'il ait été satisfait à cette formalité.

D'après le régime des primes de sortie accordées en France sur la bonneterie de laine, le montant de l'augmentation à ajouter aux droits d'importation sur cet article de provenance de France, est provisoirement fixé comme suit, par 100 kilog :

| | | | |
|---|---|---|---|
| *A.* Pour la bonneterie de laine pure, à . . . . . | fr. | 100. | 00 |
| *B.* Pour celle mélangée de plus de moitié de laine, à. . . . | » | 85. | 00 |
| *C.* Pour celle mélangée de moins de moitié de laine, à. . . | » | 25. | 00 |

A cet effet, les importateurs sont tenus de mentionner spécialement dans leur déclaration, le degré de mélange de la bonneterie des catégories B ou C qu'ils présentent à la visite. — Des dispositions analogues seront prises à l'égard de tous autres pays où l'on accorderait des primes à l'exportation des articles précités.

Les nouveaux droits fixés sur la bonneterie sont applicables à toutes espèces de provenances ; quant à la bonneterie de soie, on continuera à la ranger dans la catégorie des tissus de soie. (*Loi*, *Arrêté Royal et Décision du* 7 *avril* 1838, *R.* 650.)

(L) — Le droit d'importation sur le café ne pourra être inférieur à 50 centimes par chaque expédition. (*Loi du* 18 *mars* 1838, *R.* 641.)

(M) — Le droit de fr. 3-30 par 1,000 kilog. imposé à l'entrée sur la houille française, comprend le principal et l'additionnel. (*Décret du Congrès national du* 29 *juin* 1831, *R.* 48.)

Par modification au tarif des douanes, le droit d'entrée sur les charbons de terre (houille) venant par la frontière du Luxembourg, depuis Remich jusqu'à Vianden, est fixé à 1 franc par 1,000 kilog. (*Loi du* 16 *novembre* 1837, *R.* 601.)

(N) — Les charbons de bois importés de la partie allemande dans la partie wallonne du Luxembourg seront admis par tous les bureaux que le Gouvernement désignera à cet effet, au droit d'un demi pour cent à la valeur. (*Loi du* 6 *juin* 1839, *R.* 755.)

(O) — Il est réservé au Roi de permettre l'importation de la chaux sans payement de droits, lorsque cette mesure est jugée nécessaire dans quelque partie du Royaume. (*Loi du* 26 *août* 1822, *Journal Officiel n°* 39.)

Le tonneau de mer ou dix rasières équivaut à 1,000 kilog. (*Décision du* 14 *juin* 1825, *R.* 63.)

La chaux et le plâtre importés de la partie allemande dans la partie wallonne du Luxembourg seront admis par tous les bureaux que le Gouvernement désignera à cet effet, au droit d'un demi pour cent à la valeur. (*Loi du* 6 *juin* 1839, *R.* 755.)

(P) — Voir Litta **A.** — Les chevaux des déserteurs étrangers étant la propriété de l'État, il y a lieu de les exempter du payement des droits d'entrée, lorsqu'ils sont montés par des déserteurs en uniforme. (*Décision du* 23 *août* 1836, *R.* 494.)

(Q) — Voir Litta **N***ter*.

(R) — Voir Litta **D***ter*.

(S) — La loi du 1er juin 1830, R. 90, soumet au droit d'importation de 6 florins (fr. 12-72) par 100 kilog., les plaques de cuivre rouge ainsi que les noires qui, sans autre préparation que celle nécessaire pour faire ressortir la couleur rouge, servent à confectionner des ouvrages de cuivre. Ce droit est également applicable au cuivre rouge brut, fondu en plaques de trois lignes d'épaisseur et au-dessus et à toutes les autres plaques de même espèce. Néanmoins, le droit de 60 cents (fr. 1-27-20) établi sur le cuivre rouge brut par la loi du 24 mars 1826, R. 49, demeure applicable aux différentes espèces de ce métal autres que les plaques ci-dessus dénommées. (*Décision du* 27 *décembre* 1837, *R.* 620.)

Il est à remarquer que, d'après les termes formels de la loi du 1er juin 1830, R. 90, le droit de 6 fl. n'est applicable aux plaques de cuivre rouge brut, que pour autant qu'elles soient propres à la confection immédiate d'ouvrages en cuivre, sans autre préparation que celle du décapage servant à faire ressortir la couleur rouge. — Il en résulte que les plaques coulées de cuivre brut, soit rouges ou noires, qu'on ne pourrait convertir en ouvrages de quelque espèce que ce soit, qu'après leur avoir fait subir une manipulation autre que celle dont il vient d'être parlé, peuvent continuer à être admises au droit de 60 cents par 100 kilog. comme cuivre brut. — Cette distinction est d'ailleurs dans l'intérêt de l'industrie nationale, puisque les plaques de cuivre brut dont il s'agit sont des matières premières indispensables aux fabriques de cuivre du pays. — Quant au moyen de distinguer les plaques qui peuvent être admises au droit de 60 cents par 100 kilog. d'avec celles qui sont passibles de celui de 6 florins, il y a lieu d'admettre au droit de 60 cents par 100 kilog. les plaques coulées de cuivre brut, soit rouges ou noires, d'une épaisseur de 3 centimètres et au-dessus, lesquelles servent réellement de matières premières dans les fabriques de cuivre (*Décision du* 23 *février* 1838, *R.* 637.)

(T) — Le droit d'entrée sur les draps, casimirs et autres tissus similaires ou la laine domine sera augmenté, à l'égard des provenances de pays où il est accordé sur les articles de l'espèce des primes d'exportation, du montant de ces primes.

Le Gouvernement prendra les mesures nécessaires pour régler et assurer la perception de cette augmentation à chaque bureau de douanes.

L'importateur sera tenu de représenter au bureau d'entrée les documents officiels du pays de provenance, constatant la déclaration de la valeur sur laquelle ces primes auront été basées, et, indépendamment des conditions et pénalités établies par la loi en matière de douanes, l'importation pourra être interdite jusqu'à ce qu'il ait été satisfait à cette formalité.

D'après le régime des primes de sortie accordées en France sur les draps, casimirs et tissus similaires, le montant de l'augmentation à ajouter aux droits d'importation sur ces articles de provenance de France, sera déterminé ultérieurement. (*Loi et arrêté Royal du* 7 *avril* 1838, *R.* 650.)

Art. 1er. Indépendamment du droit au poids auquel le tarif soumet les draps, casimirs et tissus similaires, les articles de l'espèce qui, à partir du 1er janvier 1839, seront importés de France en Belgique, seront assujettis à un droit supplémentaire sur leur valeur ; savoir :

*A.* Ceux en laine pure, de 9 p. °/o ;

*B.* Ceux mélangés de plus de moitié de laine, de 6 3/4 p. °/o.

Ce droit supplémentaire n'est point sujet aux centimes additionnels.

A cet effet, les importateurs seront tenus, relativement à ce dernier droit, de mentionner dans leur déclaration la valeur ainsi que le degré de mélange des tissus dont il s'agit, sous les obligations et sanctions que la loi établit à l'égard des marchandises imposées à la valeur, et sans préjudice de l'application des dispositions auxquelles les intéressés sont soumis en ce qui concerne le droit ordinaire.

Art. 2. Des dispositions analogues seront prises à l'égard des provenances de tous autres pays où l'on accorderait des primes à l'exportation de ces articles. (*Arrêté Royal du* 27 *août* 1838, *R.* 683.)

Les draps communs du prix de 5 francs le mètre ou plus, provenant des établissements en activité à ce jour, dans la partie détachée du Luxembourg, seront admis en Belgique par le bureau d'Arlon, au droit de 4 p. °/o à la valeur, mais seulement jusqu'à concurrence d'une valeur qui ne pourra excéder cinquante mille francs. Ils devront porter la marque des fabriques d'où ils proviennent, et être accompagnés d'un certificat d'origine délivré dans la forme à déterminer par le Gouvernement. (*Loi du* 6 *juin* 1839, *R.* 755.)

(U) —Les fabricants jouissent de la franchise des droits pour l'importation du fer nécessaire à leurs fabriques. (*Décrét et lois des* 1er *mars et* 16 *décembre* 1831 *et* 30 *décembre* 1832, *R.* 29-64 et 119.)

Les fabricants qui voudront jouir de l'exemption des droits d'entrée sur le fer destiné à être converti en acier, devront en faire la demande au département des Finances, en indiquant la quantité de fer qu'ils présumeront devoir employer pendant le cours de l'année.

Ces demandes seront transmises au dit Département par l'intermédiaire du directeur des contributions directes, etc., de la province, qui fera connaître son opinion sur la réalité des besoins de chaque fabrique.

Le fer destiné à être converti en acier devra être dirigé sur entrepôt public ou particulier, au choix de l'interessé. Il ne pourra en être retiré en franchise provisoire de droits qu'immédiatement avant la mise en cémentation, pour être transporté vers la fabrique sous convoi et par passavant-à-caution.

Il sera tenu au bureau de la douane un compte ouvert à chaque fabricant pour les quantités de fer retirées de l'entrepôt pour la cémentation, et pour celles dont l'emploi à cette fabrication aura été constaté au vœu de l'article 5 ci-après.

Avant la mise du fer dans les fourneaux de cémentation, le fabricant devra faire au bureau de la douane une déclaration indiquant :

1° Le nom du fabricant ;

2° Le lieu où la fabrique est située ;

3° Le jour et l'heure du commencement et de la fin de l'opération ;

4° Le nombre de barres de fer à mettre en cémentation, leurs marques et leurs poids ;

La mise du fer au fourneau de cémentation ne pourra avoir lieu qu'en présence des employés de l'administration, qui devront au préalable, vérifier l'exactitude de la déclaration, et s'assurer que le fer est réellement mis en cémentation. Ils pourront à cet effet surveiller l'opération pendant toute sa durée.

De même, l'acier ne pourra être retiré des fourneaux qu'en présence des employés, qui rédigeront un procès-verbal d'ordre constatant l'accomplissement des conditions prescrites par les dispositions qui précèdent.

Une copie du procès-verbal d'ordre sera remise au receveur qui déchargera alors le passavant-à-caution ainsi que le compte ouvert au fabricant.

La décharge opérée tiendra lieu d'exemption définitive du droit d'entrée pour la quantité de fer dont l'emploi aura été justifié.

L'exemption sera refusée dans le cas où le fabricant ne se conformerait pas à toutes et à chacune des dispositions qui précédent. (*Arrêté Royal du* 4 *février* 1841, *R.* 881.)

(V) — Les fontes et fer travaillés au bois et au marteau, provenant des établissements existants à ce jour dans la partie détachée du Luxembourg, seront admis en Belgique par le bureau d'Arlon, moyennant un simple droit de balance de 25 centimes par 100 kilogrammes, mais seulement jusqu'à concurrence de trois millions de kilogrammes de fers forgés supposés représenter quatre millions de fontes. Le bénéfice cessera dans le cas où la sortie des

mines et minerais de fer de la partie allemande par la frontière belge, viendrait à être prohibée, ou assujettie à un droit de douane. (*Loi du* 6 *juin* 1839, *R.* 755.)

(W) —La mitraille dite petite mitraille de fer battu doit être importée en vrac; toute autre manière d'importation est prohibée. (*Loi du* 1er *mars* 1831, *R.* 29.)

(X) —On n'admet comme fil à tisser que celui qui peut être employé à cet usage sans préparation ultérieure; le fil écru, quoique pouvant être employé à tisser, doit cependant être excepté du fil à tisser, et n'en est pas moins soumis aux droits de fil écru. (*Décisions des* 30 *septembre* 1828, *R.* 150 *et* 9 *avril* 1829, *R.* 36.)

(Y) — Le numérotage métrique légal en Belgique est celui déterminé par le décret du 14 décembre 1810.— Le nº 140 représente un fil dont les 1,000 mètres de longueur ne pèsent que la 140me partie d'un kilog. (faisant $7^{1}{}^{29}/_{10,000}$ grammes ou $7^{1}/_{7}$) c'est-à-dire, dont le poids d'un kilog. contient 140,000 mètres. (*Loi et décision du* 7 *avril* 1838 *R.* 650.)

(Z) — Les fruits verts et secs de toute espèce, à l'exception de ceux qui sont spécialement tarifés, importés de la partie allemande dans la partie wallonne du Luxembourg, seront admis par tous les bureaux que le Gouvernement désignera à cet effet, au droit d'un demi pour cent à la valeur. (*Loi du* 6 *juin* 1839, *R.* 755.)

($A^{bis}$) — On ne comprend sous le nom de futailles (vaatwerk) que les futailles proprement dites, qui sont munies de fonds aux deux extrémités, en distinction d'ouvrages de tonneliers, tels que cuves, etc., qui appartiennent à l'article *ouvrages de bois*. (*Décision du* 3 *décembre* 1824, *R.* 175.)

($B^{bis}$.) —Sous l'article *garance* on comprend aussi le racin séché et broyé, pourvu qu'il ait subi l'opération dans les fours à garance et que pour preuve de cela, les ballots ou barils portent les marques de ces fours. (*Loi du* 10 *juin* 1825, *R.* 4.)

La garance non robée et fine grappe est également imposée aux droits d'entrée de fr. 4-24 par 100 kilog. (*Décision du* 11 *avril* 1833, *R.* 146a.)

Le mull ou résidu de garance mélangé de matières terreuses, etc., reconnu tel par les préposés de l'administration de la douane, et dont l'importation ne peut se faire que par les ports d'Anvers et d'Ostende, est provisoirement considéré comme contenant $^{30}/_{100}$ de garance et $^{70}/_{100}$ de matières terreuses et hétérogènes à déduire comme tare. (*Arrêtés Royaux des* 30 *août* 1833, *R.* 167g *et* 7 *octobre* 1833, *R.* 212.)

($C^{bis}$.) — La déclaration de 13 barils ou 2000 kilog., poids net, peut être admise pour le goudron sans pesée. (*Décision du* 24 *février* 1820, *nº* 192.)

($D^{bis}$.) — La graine de trèfle peut être déclarée à volonté par last ou au poids, en comptant 2000 kilog. pour un last. (*Décision du* 12 *avril*, 1820, *nº* 54.)

Les graines de lin pour semer, du 1er août au 1er avril, payent un droit de fr. 10-17-60 par last (2000 kilog.) (*Loi du* 26 *août* 1822, Journal Officiel *nº* 39.)

($E^{bis}$.) — Les droits de douanes sur les grains-céréales sont perçus ainsi qu'il suit, en vertu de la loi du 31 juillet 1834, R. 283 :

| | TAUX DES DROITS D'ENTRÉE en principal. | UNITÉS. |
|---|---|---|
| | Fr. c. | |
| **FROMENT:** | | |
| Lorsque le prix de l'hectolitre est de 24 francs et au-dessus. . . . . | libre. | |
| Id. id. de 20 francs et au-dessous de 24. . . . | id. | |
| Id. id. de 15 francs et au-dessous de 20. . . . | 37 50 | par 1000 kilog. |
| Id. id. au-dessus de 12 francs et au-dessous de 15. | 75 00 | id. |
| Id. id. de 12 francs et au-dessous. . . . . | prohibé. | |
| **SEIGLE:** | | |
| Lorsque le prix de l'hectolitre est de 17 francs et au-dessus. . . . . | libre. | |
| Id. id. de 15 francs et au-dessous de 17 . . . | id. | |
| Id. id. au-dessus de 9 francs et au-dessous de 15. | 21 50 | par 1000 kilog. |
| Id. id. au-dessus de 7 francs et au-dessous de 9. | 43 00 | id. |
| Id. id. de 7 francs et au-dessous. . . . . | prohibé. | |
| ORGE ou ESCOURGEON . . . . . | 14 00 | par 1000 kilog. |
| DRÈCHE (ORGE GERMÉE) . . . . . | 17 00 | id. |
| BLÉ NOIR ou SARRASIN. . . . . | 13 00 | id. |
| FÈVES et VESCES . . . . . | 10 00 | id. |
| POIS . . . . . | 19 00 | id. |
| AVOINE. . . . . | 11 00 | id. |
| GRUAU ou ORGE PERLÉ. . . . . | 5 00 | par 100 kilog. |
| PAIN, biscuit, pain-d'épices, farine ou mouture de toute espèce, son, fécule de pommes de terre ou d'autres substances amilacées. . . . . | 15 00 | id. |
| VERMICELLE, macaroni, semoule. . . . . | 24 00 | id. |

Le méteil et l'épeautre sont assimilés au froment. Les grains en gerbes ou en épis sont assimilés aux grains selon leur espèce.

Les farines ou moutures sont soumises aux mêmes prohibitions que les grains dont elles proviennent.

La tare sur les grains en sacs est fixé à 2 p. °/o du poids brut.

Les grains importés en entrepôt obtiendront, lorsqu'ils seront réexportés par mer, exemption du droit de transit.

Les moyens de vérification par pesage ou mesurage seront fournis par les intéressés ou à leurs frais; le salaire des agents préposés par le Gouvernement à cette opération ne pourra excéder 50 centimes par 1,000 kilog. (Texte de la loi.)

Art. 1er. Par modification au tarif des douanes actuellement en vigueur, les droits d'importation, d'exportation et de transit des céréales sont remplacés par ceux fixés dans le tableau annexé à la présente loi.

Art. 2. Dans les cas ou l'exportation ou l'importation serait prohibée d'après les dispositions de l'article 1er, les quantités de grains soumis à ce régime, existantes *alors* en entrepôt, seront admises à en sortir pour être réexportées par mer ou en transit; et, dans le cas de défense d'importation, l'expédition réelle sera garantie au moyen d'acquits-à-caution.

Art. 3. Toute quantité de grains livrée frauduleusement à la consommation, soustraite au régime de restriction ci-dessus, ou détournée de l'exportation ou du transit déclaré, rendra, dans les cas prévus par l'article précédent, le contrevenant ainsi que le propriétaire ou le détenteur, sauf leurs recours l'un envers l'autre, solidairement responsables de la contravention et du payement d'une amende égale au double de la valeur de l'objet détourné, suivant le prix du jour où le fait aura été constaté.

Art. 4. Le Gouvernement fera établir chaque semaine, et publier dans le *Bulletin Officiel*, le prix-moyen du froment et du seigle, d'après les mercuriales qui seront, chaque samedi, formées à cet effet par les soins respectifs des autorités provinciales et communales, qui les adresseront immédiatement à l'autorité supérieure désignée par le Roi.

Les marchés régulateurs sont exclusivement : Anvers, Arlon, Bruges, Bruxelles, Gand, Hasselt, Liége, Louvain, Mons et Namur.

Art. 5. Lorsque les prix moyens de deux semaines consécutives donneront lieu, en vertu de l'article 1er, soit à une prohibition, soit à un changement de droits d'entrée, le Gouvernement en fera la proclamation, et l'article 1er sortira ses effets dès le septième jour après celui de la proclamation. Il sera, à cette fin, adressé ampliation aux gouverneurs de chaque province.

Il en sera de même lorsque les prix des deux semaines consécutives donneront lieu à la levée de la prohibition.

Art. 6. La présente loi sera soumise à révision avant le 30 juin 1837. (*Loi du* 31 *juillet* 1834, *R.* 283.)

Le ministre de l'intérieur est chargé de recevoir les mercuriales des marchés régulateurs indiqués dans la loi du 31 juillet 1834, d'en constater les prix moyens pour le froment et pour le seigle, et de faire les publications et proclamations prescrites par la loi précitée, qui seront par ses soins insérées, non-seulement dans le Bulletin Officiel, mais aussi dans les journaux les plus répandus qui s'impriment à Bruxelles.

Il veillera, etc. (*Arrêté Royal du* 7 *août* 1834, *R.* 283.)

Art. 1er. Le Gouvernement est autorisé à restreindre et à modifier les exceptions au régime des douanes établies par les articles 5, § 5, et 161, §§ B et F de la loi générale du 26 août 1822, nº 38, en ce qui concerne les céréales et les produits du sol de provenance étrangère ou indigène, tant à l'égard de leur importation qu'à celui de leur circulation dans telles parties et localités du rayon des douanes, dans la province de Limbourg, auxquelles le Gouvernement jugera nécessaire d'appliquer ces restrictions et modifications.

Art. 2. L'article 219 de la même loi générale sera appliqué à l'égard de tout transport de l'espèce qui, dans les localités placées sous le régime de la présente loi, serait effectué sans être autorisé ou justifié au moyen des documents que le Gouvernement déterminera à cet effet.

Art. 3. La présente loi sera obligatoire le quinzième jour après celui de sa promulgation. (*Loi du* 31 *mars* 1836, *R.* 459.)

Art. 1er. Les dispositions de la loi prémentionnée sont appliquées au rayon des douanes qui entourent la ville de Maestricht.

Art. 2. Dans une zone de 2500 mètres, à partir et autour de la distance de 3000 mètres des murs extérieurs, de la dite ville, tout transport de froment, seigle, orge, escourgeon, avoine, sarrasin et farines est soumis à l'acquit-à-caution, au passavant ou à l'acquit de payement des droits.

Art. 3. Sont soumis à l'acquit-à-caution :

1º Les transports provenant d'endroits situés dans le territoire précité de 3000 mètres, et destinés pour la zone de 2500 mètres ou au-delà vers l'intérieur, lorsque toutefois les céréales ou farines sont le produit dûment justifié de terres cultivées dans le dit territoire de 3000 mètres.

2º Les transports provenant de la zone de 2500 mètres, quelle que soit leur destination.

Art. 4. Sont soumis au passavant les transports venant d'ailleurs que du territoire de 3000 et de la zone de 2500 mètres, et destinés pour cette dernière zone.

Art. 5. Sont soumis à l'acquit de payement des droits :

Les transports provenant du territoire compris dans l'espace précité de 3000 mètres et destinés pour la zone de 2500 mètres ou au-delà vers l'intérieur, lorsque toutefois les céréales ou farines ne sont pas le produit de terres cultivées dans ce territoire de 3000 mètres.

Art. 6. Sont exempts d'acquits-à-caution et de passavants :

1º Les transports en-dessous de 10 kilogrammes venant d'endroits autres que ceux situés dans le territoire de 3000 mètres autour de Maestricht.

2º Les transports accompagnés d'acquits de transit ou d'acquits-à-caution pour emprunt du territoire étranger, légalement délivrés et reconnus valables.

Art. 7. L'acquit-à-caution, pour le transport venant d'endroits situés dans le territoire précité de 3000 mètres, ne se délivre que sous condition :

Que le détenteur des céréales ou farines lève exclusivement ce document au premier bureau de douane par lequel le transport doit ultérieurement s'effectuer;

Qu'il soit muni d'un certificat du contrôleur à renouveler chaque année, constatant, d'après due attestation de l'autorité locale, l'étendue de toutes les terres qu'il cultive dans le dit territoire et leur produit total présumé par année et par espèce de grains;

Que les quantités énoncées à l'acquit-à-caution soient inscrites par le receveur sur le certificat du contrôleur, afin d'en réduire proportionnellement l'effet pour l'obtention ultérieure de documents de circulation.

Art. 8. L'acquit-à-caution pour les transports provenant de la zone de 2500 mètres ne se délivre que sous condition :

Que le détenteur des céréales ou farines se soit soumis d'avance à la tenue d'un compte courant par les préposés;

Que l'acquit-à-caution ne soit levé qu'au seul bureau où son compte courant est déposé;

Qu'il ne soit pris en charge à ce compte que pour les seules quantités provenant :

*A* Des terres qu'il cultive dans les 2500 mètres dont il s'agit;

*B* De documents réguliers et reconnus valables;

*C* D'inventaires opérés dans les 30 jours qui suivront la promulgation du présent arrêté.

Art. 9. Le passavant pour transport provenant d'un endroit de l'intérieur hors du rayon des douanes, ne se délivre que sous l'obligation que ce document ainsi que la denrée qu'il accompagne, soient représentés à l'un des bureaux ou postes de l'intérieur les plus voisins du lieu d'introduction dans le rayon.

Ce document pour transports provenant du rayon des douanes en dehors des zones de 3000 et de 2500 mètres ne se délivre que sous la condition que le détenteur de la denrée présente au receveur, soit un document justifiant l'emmagasinage légal des quantités qu'il veut transporter, soit la preuve qu'elles proviennent des terres cultivées par lui dans le dit rayon.

Art. 10. L'acquit de payement est exigé lorsque la justification requise par l'art. 7 n'est pas suffisamment établie.

Art. 11. L'inobservation des dispositions que la loi générale du 26 août 1822, nº 38, applique aux acquits-à-caution, passavants et acquits de payement, de même que le défaut de représentation et de visa aux lieux et bureaux de passage où ils sont requis, entraîne la nullité de ces documents. (*Arrêté Royal du* 10 *mai* 1836, *R.* 459.)

L'article 6 de la loi sur les grains-céréales en date du 31 juillet 1834, R. 283, porte qu'elle sera soumise à révision avant le 30 juin 1837. — Pour se conformer à cette disposition, le ministre des finances a fait à la Chambre des Représentants, dans la séance du 17 avril 1837, la motion de considérer l'effet et l'expérience de la loi, dont on paraît apprécier généralement les avantages, comme pouvant tenir lieu quant à présent, de la révision énoncée, sauf à avoir recours plus tard à cette révision, si, dans l'effet à venir de cette loi, des circonstances en faisaient naître la nécessité; la Chambre ne s'étant pas opposée aux résultats de cette motion, les dispositions de la loi en question doivent continuer à être observées, jusqu'à ce qu'il y soit autrement statué. (*Décision du* 2 *juillet* 1837, *R.* 572.)

Les grains importés en vrac ne peuvent être admis qu'à un seul et même mode de déclaration par cargaison, lorsqu'elle n'est pas divisée et chargée par parties distinctes et séparées par des moyens effectifs d'isolement, de manière à empêcher toute confusion d'une même marchandise et à reconnaître l'identité de la quantité respective de ces parties, lorsque les grains-céréales seront déclarés immédiatement en consommation, et que d'ailleurs le mesurage en aura été opéré par les mesureurs jurés de la commune, sous la surveillance non interrompue des agents de la douane; le salaire de ces derniers ne sera exigé qu'à raison du poids, du nombre des mesures qu'ils auront réellement pesées, afin d'établir d'après le poids moyen, celui de la partie entière. (*Décision du* 11 *août* 1837, *R.* 583.)

Par extension des dispositions de l'article 2 de la loi du 31 juillet 1834, R. 283, les grains étrangers importés et déposés en entrepôts *postérieurement* à la prohibition des céréales à la sortie, seront admis à la réexportation, soit par mer, soit en transit. (*Loi du* 4 *avril* 1839, *R.* 738.)

TABLEAU *des droits d'entrée du froment et du seigle, successivement modifiés et fixés depuis la promulgation de la loi du* 31 *juillet* 1834, *recueil* 283, *d'après les prix moyens de ces céréales, constatés au moyen des mercuriales des marchés régulateurs qui ont été formées et publiées conformément à la dite loi, et ce, jusqu'au* 1er *Mai* 1841.

## FROMENT.

| ANNEÉS. | SEMAINES. | ÉCHELLE DES PRIX MOYENS. | DROITS D'ENTRÉE. | UNITÉS. | OBSERVATIONS. |
|---|---|---|---|---|---|
| | | | Fr. c. | | |
| 1834. | Du 4 au 9 et du 11 au 16 Août. | 12 et au-dessous de 15 francs. | 75 00 | par 1000 kilog. | à partir du 2 Septembre. (Proclamation et circulaire des 26 et 27 Août 1834, R. 289.) |
| | Du 20 au 25 Octobre et du 27 Octobre au 1er Novembre. | 15 et au-dessous de 20 « | 37 50 | id. | à partir du 10 Novembre. (Proclamation et circulaire des 3 et 5 Novembre 1834, R. 300.) |
| 1835. | Du 9 au 14 et du 16 au 21 Février. | 12 et au-dessous de 15 « | 75 00 | id. | à partir du 2 Mars. (Proclamation et circulaire des 23 et 26 Février 1835, R. 335.) |
| | Du 23 au 28 Février et du 2 au 7 Mars | 15 et au-dessous de 20 « | 37 50 | id. | à partir du 16 Mars. (Proclamation et circulaire des 9 et 12 Mars 1835, R. 337.) |
| | Du 24 au 29 Août et du 31 Août au 5 Septembre. | 12 et au-dessous de 15 « | 75 00 | id. | à partir du 14 Septembre. (Proclamation et circulaire des 7 et 8 Septembre 1835, R. 390.) |
| | Du 19 au 24 et du 26 au 31 Octobre | 15 et au-dessous de 20 « | 37 50 | id. | à partir du 9 Novembre. (Proclamation et circulaire des 2 et 3 Novembre 1835, R. 410.) |
| | Du 9 au 14 et du 16 au 21 Novembre. | 12 et au-dessous de 15 « | 75 00 | id. | à partir du 30 Novembre. (Proclamation et circulaire des 23 et 24 Novembre 1835, R. 414.) |
| 1836. | Du 2 au 7 et du 9 au 14 Mai. | 15 et au-dessous de 20 « | 37 50 | id. | à partir du 23 Mai. (Proclamation et circulaire des 16 et 18 Mai 1836, R. 461.) |
| 1838. | Du 14 au 19 et du 21 au 26 Mai. | 20 et au-dessous de 24 « | libre. | | à partir du 5 Juin. (Proclamation et circulaire des 29 et 30 Mai 1838, R. 664.) |
| 1839. | Du 26 Mai 1838 au 17 Juin 1839. | Idem. | » 50 | par 1000 kilog. (droit de balance.) | à partir du 10 Janvier. (Loi du 30 Janvier 1839, R. 715.) |
| | Du 17 au 22, du 24 au 29 Juin et du 1er au 6 Juillet. | Idem. | libre. | | à partir du 15 Juillet. (Proclamation et circulaire des 8 et 10 Juillet 1839, R. 762.) |
| 1840. | Du 9 au 14, et du 16 au 21 Novembre. | 15 et au-dessous de 20 « | 37 50 | par 1000 kilog. | à partir du 1er Décembre. (Proclamation et circulaire des 24 et 25 novembre 1840, R. 859.) |

## SEIGLE.

| ANNEÉS. | SEMAINES. | ÉCHELLE DES PRIX MOYENS. | DROITS D'ENTRÉE. | UNITÉS. | OBSERVATIONS. |
|---|---|---|---|---|---|
| | | | Fr. c. | | |
| 1834. | Du 4 au 9 et du 11 au 16 Août. | 7 et au-dessous de 9 francs. | 43 00 | par 1000 kilog. | à partir du 2 Septembre. (Proclamation et circulaire des 26 et 27 Août 1834, R. 289.) |
| | Du 17 au 22 et du 24 au 29 Novembre | 9 et au-dessous de 15 « | 21 50 | id. | à partir du 10 Décembre. (Proclamation et circulaire des 3 et 4 Décembre 1834, R. 307.) |
| 1835. | Du 3 au 8 et du 10 au 15 Août. | 7 et au-dessous de 9 « | 43 00 | id. | à partir du 25 Août. (Proclamation et circulaire des 18 et 20 Août 1835, R. 381.) |
| | Du 26 au 31 Octobre et du 2 au 7 Novembre. | 9 et au-dessous de 15 « | 21 50 | id. | à partir du 16 Novembre. (Proclamation et circulaire des 9 et 10 Novembre 1835, R. 413.) |
| | Du 23 au 28 Novemb. et du 30 Novemb. au 5 Décemb. | 7 et au-dessous de 9 « | 43 00 | id. | à partir du 14 Décembre. (Proclamation et circulaire des 7 et 8 Décembre 1835, R. 421.) |
| 1836. | Du 11 au 16 et du 18 au 23 Avril. | 9 et au-dessous de 15 « | 21 50 | id. | à partir du 2 Mai. (Proclamation et circulaire des 25 et 27 Avril 1836, R. 454.) |
| 1838. | Du 26 Novemb. au 1er Décemb. et du 3 au 8 Décemb. | 15 et au-dessous de 17 « | libre. | | à partir du 17 Décembre. (Proclamation et circulaire des 10 et 11 Décembre 1838, R. 704.) |
| 1839. | du 8 Décembre 1838, au 17 Juin 1839 | Idem. | » 50 | par 1000 kilog. (droit de balance.) | à partir du 10 Janvier. (Loi du 3 Janvier 1839, R. 715.) |
| | du 17 au 22, du 24 au 29 Juin et du 1er au 6 Juillet. | 9 et au-dessous de 15 « | 21 50 | par 1000 kilog. | à partir du 15 Juillet. (Proclamation et circulaire des 8 et 10 Juillet 1839, R. 762.) |
| 1840. | du 20 au 25 avril et du 27 avril au 2 mai. | 15 et au-dessous de 17 « | libre. | | à partir du 11 Mai. (Proclamation et circulaire des 4 et 5 Mai 1840, R. 828.) |
| | du 3 au 8 et du 10 au 15 août. | 9 et au-dessous de 15 « | 21 50 | par 1000 kilog. | à partir du 26 août. (Proclamation et circulaire du 19 août 1840. R. 842.) |

## MERCURIALES DES MARCHÉS RÉGULATEURS.

| MARCHÉS RÉGULATEURS. | PRIX MOYENS POUR LA SEMAINE DU LUNDI 4 AU SAMEDI 9 AOUT 1834. FROMENT. | SEIGLE. | MARCHÉS RÉGULATEURS. | PRIX MOYENS POUR LA SEMAINE DU LUNDI 11 AU SAMEDI 16 AOUT 1834. FROMENT. | SEIGLE. |
|---|---|---|---|---|---|
| | fr. c. | fr. c. | | fr. c. | fr. c. |
| Anvers | 14 27 | 8 04 | Anvers | 14 38 | 7 97 |
| Arlon | 10 00 | 7 21 | Arlon | 10 80 | 7 27 |
| Bruges | 12 56 | 7 49 | Bruges | 12 72 | 7 34 |
| Bruxelles | 15 34 | 7 84 | Bruxelles | 15 78 | 8 10 |
| Gand | 13 62 | 8 20 | Gand | 13 12 | 7 75 |
| Hasselt | 15 50 | 9 00 | Hasselt | 15 10 | 8 65 |
| Liége | 14 35 | 8 76 | Liége | 14 12 | 8 50 |
| Louvain | 14 64 | 7 54 | Louvain | 15 40 | 7 69 |
| Mons | 14 38 | 7 14 | Mons | 14 45 | 7 14 |
| Namur | 15 04 | 8 60 | Namur | 14 87 | 8 30 |
| Prix moyens | 13 97 | 7 98 | Prix moyens | 14 07 | 7 87 |

*Proclamation du Ministre de l'Intérieur en date du* 26 *août* 1834, *R.* 289.

Le prix moyen du froment pendant les deux semaines consécutives se trouvant dans l'échelle de 12 à 15 francs, et celui du seigle dans celle de 7 à 9 francs, le droit d'entrée par 1000 kilog. est de :

pour le froment, fr. 75-00.

pour le seigle, » 43-00.

## MERCURIALES DES MARCHÉS RÉGULATEURS.

| MARCHÉS RÉGULATEURS. | SEMAINE DU LUNDI 17 AU SAMEDI 22 NOVEMBRE 1834. FROMENT. Quantités vendues. | Prix moyens. | SEIGLE. Quantités vendues. | Prix moyens. | MARCHÉS RÉGULATEURS. | SEMAINE DU LUNDI 24 AU SAMEDI 29 NOVEMBRE 1834. FROMENT. Quantités vendues. | Prix moyens. | SEIGLE. Quantités vendues. | Prix moyens. |
|---|---|---|---|---|---|---|---|---|---|
| | hectolitres. | fr. c. | hectolitres. | fr. c. | | hectolitres. | fr. c. | hectolitres. | fr. c. |
| Anvers | 158 | 15 61 | 165 | 8 82 | Anvers | 177 | 15 82 | 238 | 8 91 |
| Arlon | 290 | 12 05 | 32 | 7 53 | Arlon | 440 | 11 94 | 34 | 6 73 |
| Bruges | 811 | 14 26 | 189 | 8 59 | Bruges | 860 | 14 24 | 60 | 10 69 |
| Bruxelles | 1,725 | 15 85 | 360 | 9 39 | Bruxelles | 2,100 | 15 76 | 615 | 9 30 |
| Gand | 1,245 | 14 54 | 270 | 9 00 | Gand | 1,290 | 14 79 | 350 | 9 16 |
| Hasselt | 250 | 15 60 | 1,085 | 9 70 | Hasselt | 396 | 15 70 | 1,320 | 10 05 |
| Liége | » | 14 78 | » | 9 71 | Liége | » | 15 00 | » | 9 96 |
| Louvain | 3,333 | 15 70 | 887 | 9 35 | Louvain | 4,257 | 15 85 | 855 | 9 35 |
| Mons | 1,590 | 15 81 | 584 | 8 68 | Mons | 1,896 | 15 81 | 530 | 8 67 |
| Namur | 435 | 15 42 | » | 8 15 | Namur | 364 | 15 13 | 909 | 8 62 |
| Prix moyens | | 15 35 | | 9 24 | Prix moyens | | 15 42 | | 9 28 |

*Proclamation du Ministre de l'Intérieur en date du* 3 *décembre* 1834, *R.* 307.

Le prix moyen du froment pendant les deux semaines consécutives se trouvant dans l'échelle de 15 et au-dessous de 20 francs, le droit d'entrée ne varie pas.

Le prix moyen du seigle se trouvant dans l'échelle de 9 à 15 francs, le droit d'entrée par 1000 kilog. est de fr. 21-50.

## MERCURIALES DES MARCHÉS RÉGULATEURS.

| MARCHÉS RÉGULATEURS. | SEMAINE DU LUNDI 20 AU SAMEDI 25 OCTOBRE 1834. FROMENT. Quantités vendues. | Prix moyens. | SEIGLE. Quantités vendues. | Prix moyens. | MARCHÉS RÉGULATEURS. | SEMAINE DU LUNDI 27 OCTOB. AU SAMEDI 1er NOVEMB. 1834. FROMENT. Quantités vendues. | Prix moyens. | SEIGLE. Quantités vendues. | Prix moyens. |
|---|---|---|---|---|---|---|---|---|---|
| | hectolitres. | fr. c. | hectolitres. | fr. c. | | hectolitres. | fr. c. | hectolitres. | fr. c. |
| Anvers | 77 | 15 83 | 116 | 8 73 | Anvers | 87 | 16 22 | 142 | 8 76 |
| Arlon | 350 | 12 85 | 13 | 7 73 | Arlon | 380 | 12 39 | 17 | 7 73 |
| Bruges | 703 | 13 70 | 160 | 8 61 | Bruges | 103 | 13 42 | 68 | 8 56 |
| Bruxelles | 2,003 | 15 94 | 378 | 8 83 | Bruxelles | 2,115 | 15 79 | 374 | 9 10 |
| Gand | 955 | 13 46 | 275 | 8 92 | Gand | 570 | 14 29 | 250 | 9 08 |
| Hasselt | 145 | 15 47 | 498 | 10 03 | Hasselt | 192 | 15 75 | 776 | 9 90 |
| Liége | » | 15 23 | » | 9 48 | Liége | » | 14 89 | » | 9 48 |
| Louvain | 4,340 | 16 00 | 638 | 9 05 | Louvain | 2,587 | 16 15 | 763 | 9 05 |
| Mons | » | 15 13 | » | 7 82 | Mons | 2,200 | 15 30 | 1,400 | 8 00 |
| Namur | 496 | 16 01 | 13 | 8 76 | Namur | 372 | 15 51 | 17 | 8 57 |
| Prix moyens | | 15 39 | | 9 16 | Prix moyens | | 15 48 | | 8 82 |

*Proclamation du Ministre de l'Intérieur en date du* 3 *novembre* 1834, *R.* 300.

Le prix moyen du froment pendant les deux semaines consécutives se trouvant dans l'échelle de 15 et au-dessous de 20 francs, le droit d'entrée par 1000 kilog. est de fr. 37-50.

Le prix moyen du seigle étant resté dans l'échelle de 7 à 9 francs, le droit d'entrée ne varie pas.

## MERCURIALES DES MARCHÉS RÉGULATEURS.

| MARCHÉS RÉGULATEURS. | SEMAINE DU LUNDI 9 AU SAMEDI 14 FÉVRIER 1835. FROMENT. Quantités vendues. | Prix moyens. | SEIGLE. Quantités vendues. | Prix moyens. | MARCHÉS RÉGULATEURS. | SEMAINE DU LUNDI 16 AU SAMEDI 21 FÉVRIER 1835. FROMENT. Quantités vendues. | Prix moyens. | SEIGLE. Quantités vendues. | Prix moyens. |
|---|---|---|---|---|---|---|---|---|---|
| | hectolitres. | fr. c. | hectolitres. | fr. c. | | hectolitres. | fr. c. | hectolitres. | fr. c. |
| Anvers | 171 | 15 82 | 189 | 8 93 | Anvers | 128 | 15 67 | 157 | 8 89 |
| Arlon | 370 | 12 54 | 13 | 7 73 | Arlon | 330 | 12 62 | 11 | 7 86 |
| Bruges | 879 | 13 84 | 106 | 8 83 | Bruges | 720 | 14 06 | 164 | 8 79 |
| Bruxelles | 2,265 | 15 44 | 537 | 8 77 | Bruxelles | 1,425 | 15 42 | 325 | 8 83 |
| Gand | 1,105 | 15 24 | 215 | 9 40 | Gand | 835 | 14 87 | 130 | 9 40 |
| Hasselt | 410 | 15 20 | 1,540 | 9 65 | Hasselt | 435 | 15 20 | 1,420 | 9 70 |
| Liége | » | 13 95 | » | 9 35 | Liége | » | 13 95 | » | 9 35 |
| Louvain | 2,100 | 15 11 | 825 | 9 07 | Louvain | 2,400 | 15 11 | 1,012 | 9 07 |
| Mons | 1.030 | 14 96 | 184 | 8 15 | Mons | 918 | 14 88 | 104 | 8 00 |
| Namur | 454 | 14 95 | 276 | 8 45 | Namur | 450 | 14 93 | 170 | 8 31 |
| Prix moyens | | 14 97 | | 9 17 | Prix moyens | | 14 91 | | 9 02 |

*Proclamation du Ministre de l'Intérieur en date du* 23 *février* 1835, *R.* 335.

Le prix moyen du froment pendant les deux semaines consécutives se trouvant dans l'échelle de 12 et au-dessous de 15 francs, le droit d'entrée par 1000 kilog. est de fr. 75-00.

Le prix moyen du seigle étant resté dans l'échelle de 9 à 15 francs, le droit d'entrée ne varie pas.

## MERCURIALES DES MARCHÉS RÉGULATEURS.

| MARCHÉS RÉGULATEURS. | SEMAINE DU LUNDI 23 AU SAMEDI 28 FÉVRIER 1835. FROMENT. Quantités vendues. | FROMENT. Prix moyens. | SEIGLE. Quantités vendues. | SEIGLE. Prix moyens. |
|---|---|---|---|---|
| | hectolitres. | fr. c. | hectolitres. | fr. c. |
| Anvers. . . . | 151 | 15 67 | 222 | 8 81 |
| Arlon . . . . | 370 | 12 70 | 9 | 7 97 |
| Bruges. . . . | 724 | 14 00 | 123 | 9 03 |
| Bruxelles . . . | 2,518 | 15 39 | 531 | 8 94 |
| Gand. . . . . | 1,190 | 14 87 | 230 | 9 40 |
| Hasselt. . . . | 430 | 15 10 | 1,526 | 9 40 |
| Liége . . . . | » | 13 95 | » | 9 35 |
| Louvain. . . . | 2,100 | 15 41 | 975 | 9 07 |
| Mons. . . . . | 715 | 14 88 | 96 | 8 00 |
| Namur. . . . | 497 | 14 88 | 135 | 8 38 |
| Prix moyens. . | | 15 01 | | 9 13 |

| MARCHÉS RÉGULATEURS. | SEMAINE DU LUNDI 2 AU SAMEDI 7 MARS 1835. FROMENT. Quantités vendues. | FROMENT. Prix moyens. | SEIGLE. Quantités vendues. | SEIGLE. Prix moyens. |
|---|---|---|---|---|
| | hectolitres. | fr. c. | hectolitres. | fr. c. |
| Anvers . . . | 104 | 15 57 | 122 | 8 81 |
| Arlon . . . . | 300 | 12 78 | 7 | 8 07 |
| Bruges. . . . | 593 | 14 30 | 111 | 8 89 |
| Bruxelles . . . | 1,487 | 15 57 | 303 | 8 71 |
| Gand . . . . | 865 | 14 75 | 250 | 9 25 |
| Hasselt. . . . | 393 | 15 25 | 1,510 | 9 30 |
| Liége . . . . | » | 13 71 | » | 9 10 |
| Louvain . . . | 1,950 | 15 56 | 660 | 8 92 |
| Mons. . . . . | 660 | 14 88 | 87 | 7 82 |
| Namur. . . . | 442 | 14 77 | 272 | 8 04 |
| Prix moyens. . | | 15 09 | | 8 99 |

*Proclamation du Ministre de l'Intérieur en date du* 9 *mars* 1835, *R.* 337.

Le prix moyen du froment pendant les deux semaines consécutives se trouvant dans l'échelle de 15 et au-dessous de 20 francs, le droit d'entrée par 1000 kilog. est de fr. 37-50.

Le prix moyen du seigle étant resté dans l'échelle de 9 à 15 francs, le droit d'entrée ne varie pas.

## MERCURIALES DES MARCHÉS RÉGULATEURS.

| MARCHÉS RÉGULATEURS. | SEMAINE DU LUNDI 19 AU SAMEDI 24 OCTOBRE 1835. FROMENT. Quantités vendues. | FROMENT. Prix moyens. | SEIGLE. Quantités vendues. | SEIGLE. Prix moyens. |
|---|---|---|---|---|
| | hectolitres. | fr. c. | hectolitres. | fr. c. |
| Anvers. . . . | 87 | 16 32 | 154 | 8 64 |
| Arlon . . . . | 380 | 11 60 | 15 | 7 73 |
| Bruges. . . . | 529 | 14 86 | 147 | 8 69 |
| Bruxelles . . . | 1,275 | 16 17 | 83 | 9 22 |
| Gand . . . . | 705 | 13 87 | 145 | 8 40 |
| Hasselt. . . . | 324 | 13 10 | 1,410 | 9 33 |
| Liége . . . . | » | 14 37 | » | 9 81 |
| Louvain . . . | 1,830 | 15 90 | 570 | 9 04 |
| Mons . . . . | 550 | 15 13 | 196 | 7 31 |
| Namur. . . . | 565 | 15 16 | 206 | 8 48 |
| Prix moyens. . | | 15 20 | | 8 95 |

| MARCHÉS RÉGULATEURS. | SEMAINE DU LUNDI 26 AU SAMEDI 31 OCTOBRE 1835. FROMENT. Quantités vendues. | FROMENT. Prix moyens. | SEIGLE. Quantités vendues. | SEIGLE. Prix moyens. |
|---|---|---|---|---|
| | hectolitres. | fr. c. | hectolitres. | fr. c. |
| Anvers. . . . | 129 | 16 47 | 135 | 8 38 |
| Arlon . . . . | 390 | 12 00 | 17 | 7 60 |
| Bruges. . . . | 423 | 14 76 | 112 | 8 63 |
| Bruxelles . . . | 1,875 | 15 69 | 150 | 9 00 |
| Gand . . . . | 830 | 13 75 | 300 | 8 46 |
| Hasselt. . . . | 277 | 15 40 | 1,407 | 9 70 |
| Liége . . . . | » | 14 15 | » | 9 58 |
| Louvain . . . | 1,687 | 15 92 | 600 | 9 17 |
| Mons . . . . | 679 | 15 13 | 315 | 7 51 |
| Namur. . . . | 555 | 15 03 | 230 | 8 29 |
| Prix moyens. . | | 15 14 | | 9 02 |

*Proclamation du Ministre de l'Intérieur en date du* 2 *novembre* 1835, *R.* 410.

Le prix moyen du froment pendant les deux semaines consécutives se trouvant dans l'échelle de 15 et au-dessous de 20 francs, le droit d'entrée par 1000 kilog. est de fr. 37-50.

Le prix moyen du seigle étant resté dans l'échelle de 7 et au-dessous de 9 francs, le droit d'entrée ne varie pas.

## MERCURIALES DES MARCHÉS RÉGULATEURS.

| MARCHÉS RÉGULATEURS. | SEMAINE DU LUNDI 3 AU SAMEDI 8 AOÛT 1835. FROMENT. Quantités vendues. | FROMENT. Prix moyens. | SEIGLE. Quantités vendues. | SEIGLE. Prix moyens. |
|---|---|---|---|---|
| | hectolitres. | fr. c. | hectolitres. | fr. c. |
| Anvers. . . . | 124 | 16 25 | 348 | 8 25 |
| Arlon . . . . | 250 | 13 82 | 13 | 8 96 |
| Bruges. . . . | 409 | 15 39 | 277 | 7 44 |
| Bruxelles . . . | 2,400 | 15 54 | 136 | 9 00 |
| Gand . . . . | 1,345 | 14 54 | 450 | 8 23 |
| Hasselt . . . | 164 | 15 70 | 1,030 | 9 73 |
| Liége. . . . . | » | 14 81 | » | 9 81 |
| Louvain . . . | 1,200 | 16 47 | 1,125 | 9 06 |
| Mons. . . . . | 387 | 15 47 | 170 | 7 65 |
| Namur. . . . | 621 | 16 37 | 110 | 8 75 |
| Prix moyens. . | | 15 52 | | 8 87 |

| MARCHÉS RÉGULATEURS. | SEMAINE DU LUNDI 10 AU SAMEDI 15 AOÛT 1835. FROMENT. Quantités vendues. | FROMENT. Prix moyens. | SEIGLE. Quantités vendues. | SEIGLE. Prix moyens. |
|---|---|---|---|---|
| | hectolitres. | fr. c. | hectolitres. | fr. c. |
| Anvers. . . . | 98 | 15 83 | 185 | 7 76 |
| Arlon . . . . | 280 | 13 48 | 17 | 8 73 |
| Bruges. . . . | 425 | 14 44 | 127 | 7 50 |
| Bruxelles . . . | 1,875 | 15 71 | 90 | 8 09 |
| Gand . . . . | 1,590 | 14 25 | 360 | 7 81 |
| Hasselt. . . . | 189 | 15 00 | 1,140 | 9 00 |
| Liége . . . . | » | 14 53 | » | 9 58 |
| Louvain . . . | 1,425 | 16 02 | 1,087 | 8 46 |
| Mons . . . . | 385 | 15 13 | 174 | 7 65 |
| Namur. . . . | 507 | 16 07 | » | » |
| Prix moyens. . | | 15 23 | | 8 45 |

*Proclamation du Ministre de l'Intérieur en date du* 18 *août* 1835, *R.* 381.

Le prix moyen du froment pendant les deux semaines consécutives, étant resté dans l'échelle de 15 et au-dessous de 20 francs, le droit d'entrée ne varie pas.

Le prix moyen du seigle se trouvant dans l'échelle de 7 et au-dessous de 9 francs, le droit d'entrée par 1000 kilog. est de 43 francs.

## MERCURIALES DES MARCHÉS RÉGULATEURS.

| MARCHÉS RÉGULATEURS. | SEMAINE DU LUNDI 26 AU SAMEDI 3 OCTOBRE 1835. FROMENT. Quantités vendues. | FROMENT. Prix moyens. | SEIGLE. Quantités vendues. | SEIGLE. Prix moyens. |
|---|---|---|---|---|
| | hectolitres. | fr. c. | hectolitres. | fr. c. |
| Anvers. . . . | 129 | 16 47 | 135 | 8 38 |
| Arlon . . . . | 390 | 12 00 | 17 | 7 60 |
| Bruges. . . . | 423 | 14 76 | 112 | 8 63 |
| Bruxelles. . | 1,875 | 15 69 | 150 | 9 00 |
| Gand . . . . | 830 | 13 75 | 300 | 8 46 |
| Hasselt. . . . | 277 | 15 40 | 1,407 | 9 70 |
| Liége. . . . . | » | 14 15 | » | 9 58 |
| Louvain. . . . | 1,687 | 15 92 | 600 | 9 17 |
| Mons. . . . . | 679 | 15 13 | 315 | 7 31 |
| Namur. . . . | 555 | 15 03 | 230 | 8 29 |
| Prix moyens. . | | 15 14 | | 9 02 |

| MARCHÉS RÉGULATEURS. | SEMAINE DU LUNDI 2 AU SAMEDI 7 NOVEMBRE 1835. FROMENT. Quantités vendues. | FROMENT. Prix moyens. | SEIGLE. Quantités vendues. | SEIGLE. Prix moyens. |
|---|---|---|---|---|
| | hectolitres. | fr. c. | hectolitres. | fr. c. |
| Anvers. . . . | 139 | 16 26 | 129 | 8 73 |
| Arlon . . . . | 240 | 12 10 | 19 | 7 36 |
| Bruges. . . . | 531 | 15 12 | 153 | 8 82 |
| Bruxelles . . . | 2,475 | 15 48 | 255 | 9 05 |
| Gand . . . . | 1,200 | 13 75 | 240 | 8 46 |
| Hasselt. . . . | 578 | 15 90 | 1,350 | 10 10 |
| Liége. . . . . | » | 14 15 | » | 9 58 |
| Louvain. . . . | 1,500 | 13 77 | 599 | 9 19 |
| Mons . . . . | 680 | 15 30 | 370 | 8 15 |
| Namur. . . . | 462 | 14 94 | 541 | 8 89 |
| Prix moyens. . | | 15 11 | | 9 27 |

*Proclamation du Ministre de l'Intérieur en date du* 9 *novembre* 1835, *R.* 413.

Le prix moyen du froment pendant les deux semaines consécutives étant resté dans l'échelle de 15 et au-dessous de 20 francs, le droit d'entrée ne varie pas.

Le prix moyen du seigle se trouvant dans l'échelle de 9 à 15 francs, le droit d'entrée par 1000 kilog. est de fr. 21-50.

## MERCURIALES DES MARCHÉS RÉGULATEURS.

| MARCHÉS RÉGULATEURS. | SEMAINE DU LUNDI 24 AU SAMEDI 29 AOÛT 1835. FROMENT. Quantités. vendues. | FROMENT. Prix moyens. | SEIGLE. Quantités vendues. | SEIGLE. Prix moyens. |
|---|---|---|---|---|
| | hectolitres. | fr. c. | hectolitres. | fr. c. |
| Anvers. . . . | 184 | 15 60 | 185 | 7 98 |
| Arlon . . . . | 400 | 11 98 | 19 | 7 97 |
| Bruges. . . . | 692 | 14 43 | 189 | 7 71 |
| Bruxelles . . . | 1,755 | 15 63 | 240 | 8 44 |
| Gand . . . . | 1,545 | 14 04 | 200 | 7 95 |
| Hasselt. . . . | 280 | 15 00 | 1,390 | 9 00 |
| Liége. . . . . | » | 13 95 | » | 9 35 |
| Louvain. . . . | 825 | 17 08 | 225 | 8 61 |
| Mons. . . . . | 550 | 14 80 | 227 | 7 31 |
| Namur. . . . | 420 | 15 53 | 54 | 7 88 |
| Prix moyens. . | | 14 99 | | 8 51 |

| MARCHÉS RÉGULATEURS. | SEMAINE DU LUNDI 31 AOÛT AU SAMEDI 5 SEPT. 1835. FROMENT. Quantités vendues. | FROMENT. Prix moyens. | SEIGLE. Quantités vendues. | SEIGLE. Prix moyens. |
|---|---|---|---|---|
| | hectolitres. | fr. c. | hectolitres. | fr. c. |
| Anvers. . . . | 105 | 15 54 | 79 | 8 24 |
| Arlon . . . . | 370 | 11 79 | 17 | 7 73 |
| Bruges. . . . | 496 | 13 97 | 96 | 7 86 |
| Bruxelles . . . | 1,725 | 15 27 | 180 | 8 21 |
| Gand. . . . . | 1,650 | 14 16 | 230 | 7 81 |
| Hasselt. . . . | 252 | 14 10 | 1,380 | 9 20 |
| Liége. . . . . | » | 13 95 | » | 9 10 |
| Louvain. . . . | 2,934 | 15 12 | 570 | 8 79 |
| Mons. . . . . | 264 | 14 80 | 159 | 7 31 |
| Namur. . . . | 294 | 15 46 | 47 | 8 08 |
| Prix moyens. | | 14 71 | | 8 72 |

*Proclamation du Ministre de l'Intérieur en date du* 7 *septembre* 1835, *R.* 390.

Le prix moyen du froment pendant les deux semaines consécutives se trouvant dans l'échelle de 12 et au-dessous de 15 francs, le droit d'entrée par 1000 kilog. est de 75 francs.

Le prix moyen du seigle étant resté dans l'échelle de 7 et au-dessous de 9 francs, le droit d'entrée ne varie pas.

## MERCURIALES DES MARCHÉS RÉGULATEURS.

| MARCHÉS RÉGULATEURS. | SEMAINE DU LUNDI 9 AU SAMEDI 14 NOVEMBRE 1835. FROMENT. Quantités vendues. | FROMENT. Prix moyens. | SEIGLE. Quantités vendues. | SEIGLE. Prix moyens. |
|---|---|---|---|---|
| | hectolitres. | fr. c. | hectolitres. | fr. c. |
| Anvers. . . . | 191 | 16 18 | 193 | 8 36 |
| Arlon . . . . | 480 | 12 01 | 20 | 7 26 |
| Bruges. . . . | 668 | 14 62 | 192 | 8 52 |
| Bruxelles. . . | 2,625 | 15 34 | 202 | 9 04 |
| Gand . . . . | 1,000 | 13 70 | 335 | 8 68 |
| Hasselt. . . . | 330 | 15 40 | 1,410 | 9 80 |
| Liége . . . . | » | 13 84 | » | 10 10 |
| Louvain. . . . | 2,475 | 15 41 | 974 | 9 05 |
| Mons. . . . . | 524 | 15 47 | 296 | 8 15 |
| Namur. . . . | 512 | 15 14 | 428 | 8 59 |
| Prix moyens. . | | 14 95 | | 9 09 |

| MARCHÉS RÉGULATEURS. | SEMAINE DU LUNDI 16 AU SAMEDI 21 NOVEMBRE 1835. FROMENT. Quantités vendues. | FROMENT. Prix moyens. | SEIGLE. Quantités vendues. | SEIGLE. Prix moyens. |
|---|---|---|---|---|
| | hectolitres. | fr. c. | hectolitres. | fr. c. |
| Anvers . . . | 140 | 15 75 | 216 | 8 33 |
| Arlon . . . . | 450 | 12 30 | 11 | 7 33 |
| Bruges. . . . | 760 | 14 31 | 162 | 8 48 |
| Bruxelles. . . | 2,655 | 14 93 | 413 | 9 21 |
| Gand . . . . | 1,490 | 13 70 | 240 | 8 73 |
| Hasselt. . . . | 377 | 15 40 | 1,270 | 9 48 |
| Liége . . . . | » | 13 84 | » | 10 10 |
| Louvain. . . . | 2,025 | 15 21 | 599 | 9 04 |
| Mons. . . . . | 493 | 15 47 | 275 | 8 15 |
| Namur. . . . | 465 | 14 52 | 293 | 8 83 |
| Prix moyens. . | | 14 53 | | 9 04 |

*Proclamation du Ministre de l'Intérieur en date du* 23 *novembre* 1835, *R.* 414.

Le prix moyen du froment pendant les deux semaines consécutives se trouvant dans l'échelle de 12 et au-dessous de 15 francs, le droit d'entrée par 1000 kilog. est de 75 francs.

Le prix moyen du seigle étant resté dans l'échelle de 9 et au-dessous de 15 francs, le droit d'entrée ne varie pas.

## MERCURIALES DES MARCHÉS RÉGULATEURS.

| MARCHÉS RÉGULATEURS. | SEMAINE DU LUNDI 23 AU SAMEDI 28 NOVEMBRE 1835. FROMENT. Quantités vendues. | FROMENT. Prix moyens. | SEIGLE. Quantités vendues. | SEIGLE. Prix moyens. | MARCHÉS RÉGULATEURS. | SEMAINE DU LUNDI 30 NOVEMB. AU SAMEDI 5 DÉC. 1835. FROMENT. Quantités vendues. | FROMENT. Prix moyens. | SEIGLE. Quantités vendues. | SEIGLE. Prix moyens. |
|---|---|---|---|---|---|---|---|---|---|
| | hectolitres. | fr. c. | hectolitres. | fr. c. | | hectolitres. | fr. c. | hectolitres. | fr. c. |
| Anvers. . . . | 118 | 15 46 | 100 | 8 41 | Anvers. . . . | 147 | 15 08 | 123 | 8 49 |
| Arlon. . . . | 480 | 12 01 | 12 | 7 20 | Arlon. . . . | 480 | 11 76 | 15 | 7 23 |
| Bruges. . . . | 925 | 13 95 | 180 | 8 52 | Bruges. . . . | 806 | 13 82 | 159 | 8 45 |
| Bruxelles. . . | 2,550 | 14 57 | 330 | 8 82 | Bruxelles. . . | 2,700 | 14 76 | 186 | 8 88 |
| Gand. . . . . | 1,470 | 13 74 | 290 | 8 73 | Gand. . . . . | 1,585 | 13 50 | 330 | 8 40 |
| Hasselt. . . . | 372 | 15 40 | 1,205 | 9 46 | Hasselt. . . . | 258 | 15 10 | 1,328 | 9 28 |
| Liége. . . . . | » | 13 84 | » | 10 10 | Liége. . . . . | » | 13 05 | » | 9 63 |
| Louvain. . . . | 3,150 | 15 12 | 823 | 8 99 | Louvain. . . . | 3,824 | 11 85 | 898 | 9 06 |
| Mons. . . . . | 507 | 15 30 | 283 | 8 15 | Mons. . . . . | 1,530 | 14 29 | 1,215 | 7 82 |
| Namur. . . . | 459 | 13 95 | 756 | 8 88 | Namur. . . . | 343 | 13 86 | 347 | 8 63 |
| Prix moyens. . | | 14 50 | | 8 97 | Prix moyens. . | | 14 35 | | 8 66 |

*Proclamation du Ministre de l'Intérieur en date du 7 décembre 1835, R. 421.*

Le prix moyen du froment pendant les deux semaines consécutives étant resté dans l'échelle de 12 et au-dessous de 15 francs, le droit d'entrée ne varie pas.

Le prix moyen du seigle se trouvant dans l'échelle de 7 et au-dessous de 9 francs, le droit d'entrée par 1000 kilog. est de 43 francs.

## MERCURIALES DES MARCHÉS RÉGULATEURS.

| MARCHÉS RÉGULATEURS. | SEMAINE DU LUNDI 11 AU SAMEDI 16 AVRIL 1836. FROMENT. Quantités vendues. | FROMENT. Prix moyens. | SEIGLE. Quantités vendues. | SEIGLE. Prix moyens. | MARCHÉS RÉGULATEURS. | SEMAINE DU LUNDI 18 AU SAMEDI 23 AVRIL 1836. FROMENT. Quantités vendues. | FROMENT. Prix moyens. | SEIGLE. Quantités vendues. | SEIGLE. Prix moyens. |
|---|---|---|---|---|---|---|---|---|---|
| | hectolitres. | fr. c. | hectolitres. | fr. c. | | hectolitres. | fr. c. | hectolitres. | fr. c. |
| Anvers. . . . | 116 | 15 46 | 190 | 9 26 | Anvers. . . . | 121 | 16 10 | 160 | 9 49 |
| Arlon. . . . . | 520 | 12 72 | 33 | 7 86 | Arlon. . . . . | 490 | 12 43 | 31 | 7 95 |
| Bruges. . . . | 560 | 14 48 | 122 | 9 02 | Bruges. . . . | 824 | 14 22 | 60 | 9 58 |
| Bruxelles. . . | 1,620 | 15 60 | 117 | 9 41 | Bruxelles. . . | 1,965 | 15 98 | 210 | 9 99 |
| Gand. . . . . | 798 | 14 29 | 150 | 9 50 | Gand. . . . . | 955 | 14 54 | 255 | 9 75 |
| Hasselt. . . . | 500 | 14 80 | 1,397 | 9 80 | Hasselt. . . . | 418 | 14 85 | 1,498 | 9 85 |
| Liége. . . . . | » | 13 49 | » | 9 62 | Liége. . . . . | » | 13 49 | » | 9 62 |
| Louvain. . . . | 2,599 | 15 69 | 974 | 9 43 | Louvain. . . . | 2,625 | 16 03 | 1,049 | 9 09 |
| Mons. . . . . | 680 | 14 29 | 167 | 8 00 | Mons. . . . . | 876 | 14 80 | 188 | 8 41 |
| Namur. . . . | 720 | 13 98 | 278 | 8 69 | Namur. . . . | 652 | 14 03 | 139 | 8 89 |
| Prix moyens. . | | 14 48 | | 9 05 | Prix moyens. . | | 14 64 | | 9 27 |

*Proclamation du Ministre de l'Intérieur en date du 25 avril 1836, R. 454.*

Le prix moyen du froment pendant les deux semaines consécutives étant resté dans l'échelle de 12 et au-dessous de 15 francs, le droit d'entrée ne varie pas.

Le prix moyen du seigle se trouvant dans l'échelle de 9 et au-dessous de 15 francs, le droit d'entrée par 1000 kilog. est de fr. 21-50.

## MERCURIALES DES MARCHÉS RÉGULATEURS.

| MARCHÉS RÉGULATEURS. | SEMAINE DU LUNDI 2 AU SAMEDI 7 MAI 1836. FROMENT. Quantités vendues. | FROMENT. Prix moyens. | SEIGLE. Quantités vendues. | SEIGLE. Prix moyens. | MARCHÉS RÉGULATEURS. | SEMAINE DU LUNDI 9 AU SAMEDI 14 MAI 1836. FROMENT. Quantités vendues. | FROMENT. Prix moyens. | SEIGLE. Quantités vendues. | SEIGLE. Prix moyens. |
|---|---|---|---|---|---|---|---|---|---|
| | hectolitres. | fr. c. | hectolitres. | fr. c. | | hectolitres. | fr. c. | hectolitres. | fr. c. |
| Anvers. . . . | 116 | 16 53 | 146 | 9 89 | Anvers. . . . | 51 | 17 05 | 81 | 11 51 |
| Arlon. . . . . | 450 | 12 72 | 23 | 8 21 | Arlon. . . . . | 400 | 13 41 | 21 | 8 92 |
| Bruges. . . . | 743 | 14 17 | 114 | 10 17 | Bruges. . . . | 491 | 14 79 | 102 | 10 27 |
| Bruxelles. . . | 1,800 | 15 84 | 105 | 10 41 | Bruxelles. . . | 900 | 16 28 | 62 | 10 80 |
| Gand. . . . . | 935 | 14 93 | 260 | 10 08 | Gand. . . . . | 460 | 15 20 | 150 | 10 20 |
| Hasselt. . . . | 380 | 15 90 | 1,490 | 10 80 | Hasselt. . . . | 237 | 16 15 | 1,156 | 11 48 |
| Liége. . . . . | » | 14 39 | » | 10 44 | Liége. . . . . | » | 14 83 | » | 11 26 |
| Louvain. . . . | 2,625 | 15 93 | 749 | 10 44 | Louvain. . . . | 1,236 | 16 28 | 562 | 10 66 |
| Mons. . . . . | 1,027 | 15 47 | 644 | 9 18 | Mons. . . . . | 876 | 15 99 | 264 | 9 70 |
| Namur. . . . | 852 | 14 63 | » | » | Namur. . . . | 622 | 14 91 | 329 | 10 12 |
| Prix moyens. . | | 15 05 | | 9 96 | Prix moyens. . | | 15 48 | | 10 49 |

*Proclamation du Ministre de l'Intérieur en date du 16 mai 1836, R. 461.*

Le prix moyen du froment pendant les deux semaines consécutives se trouvant dans l'échelle de 15 et au-dessous de 20 francs, le droit d'entrée par 1000 kilog. est de fr. 37-50.

Le prix moyen du seigle étant resté dans l'échelle de 9 et au-dessous de 15 francs, le droit d'entrée ne varie pas.

## MERCURIALES DES MARCHÉS RÉGULATEURS.

| MARCHÉS RÉGULATEURS. | SEMAINE DU LUNDI 14 AU SAMEDI 19 MAI 1838. FROMENT. Quantités vendues. | FROMENT. Prix moyens. | SEIGLE. Quantités vendues. | SEIGLE. Prix moyens. | MARCHÉS RÉGULATEURS. | SEMAINE DU LUNDI 21 AU SAMEDI 26 MAI 1838. FROMENT. Quantités vendues. | FROMENT. Prix moyens. | SEIGLE. Quantités vendues. | SEIGLE. Prix moyens. |
|---|---|---|---|---|---|---|---|---|---|
| | hectolitres. | fr. c. | hectolitres. | fr. c. | | hectolitres. | fr. c. | hectolitres. | fr. c. |
| Anvers. . . . | 58 | 20 22 | 113 | 11 72 | Anvers. . . . | 107 | 20 74 | 220 | 11 65 |
| Arlon. . . . . | 410 | 17 75 | 11 | 14 29 | Arlon. . . . . | 380 | 17 93 | 9 | 14 33 |
| Bruges. . . . | 382 | 19 91 | 87 | 11 62 | Bruges. . . . | 485 | 21 85 | 58 | 12 32 |
| Bruxelles. . . | 1,905 | 20 52 | 115 | 12 55 | Bruxelles. . . | 2,625 | 20 97 | 150 | 12 43 |
| Gand. . . . . | 657 | 20 11 | 120 | 12 18 | Gand. . . . . | 730 | 20 15 | 216 | 12 09 |
| Hasselt. . . . | 261 | 17 90 | 1,180 | 12 30 | Hasselt. . . . | 180 | 19 20 | 1,068 | 12 70 |
| Liége. . . . . | 1 | 17 64 | 1 | 12 92 | Liége. . . . . | 100 | 18 76 | 100 | 13 68 |
| Louvain. . . . | 2,885 | 20 60 | 690 | 12 21 | Louvain. . . . | 3,375 | 20 56 | 750 | 12 00 |
| Mons. . . . . | 1,400 | 21 08 | 600 | 11 05 | Mons. . . . . | 1,360 | 21 08 | 680 | 11 05 |
| Namur. . . . | 947 | 20 37 | 1 | 11 32 | Namur. . . . | 483 | 20 01 | « | 11 32 |
| Prix moyens. . | | 20 56 | | 11 99 | Prix moyens. . | | 20 60 | | 12 09 |

*Proclamation du Ministre de l'Intérieur en date du 29 mai 1838, R. 664.*

Le prix moyen du froment pendant les deux semaines consécutives se trouvant dans l'échelle de 20 et au-dessous de 24 francs, le droit d'entrée est provisoirement supprimé.

Le prix moyen du seigle étant resté dans l'échelle de 9 et au-dessous de 15 francs, le droit d'entrée ne varie pas.

## MERCURIALES DES MARCHÉS RÉGULATEURS.

| MARCHÉS RÉGULATEURS. | SEMAINE DU LUNDI 17 AU SAMEDI 22 SEPTEMBRE 1838. FROMENT. Quantités vendues. | FROMENT. Prix moyens. | SEIGLE. Quantités vendues. | SEIGLE. Prix moyens. | MARCHÉS RÉGULATEURS. | SEMAINE DU LUNDI 24 AU SAMEDI 29 SEPTEMBRE 1838. FROMENT. Quantités vendues. | FROMENT. Prix moyens. | SEIGLE. Quantités vendues. | SEIGLE. Prix moyens. |
|---|---|---|---|---|---|---|---|---|---|
| | hectolitres. | fr. c. | hectolitres. | fr. c. | | hectolitres. | fr. c. | hectolitres. | fr. c. |
| Anvers. . . . | 76 | 24 56 | 89 | 12 35 | Anvers. . . . | 182 | 25 15 | 247 | 12 53 |
| Arlon. . . . . | 360 | 19 21 | 35 | 9 81 | Arlon. . . . . | 330 | 19 03 | 37 | 9 73 |
| Bruges. . . . | 305 | 24 30 | 75 | 12 77 | Bruges. . . . | 297 | 25 76 | 162 | 13 57 |
| Bruxelles. . . | 2,175 | 25 81 | 204 | 13 38 | Bruxelles. . . | 2,055 | 25 01 | 207 | 14 06 |
| Gand. . . . . | 566 | 24 75 | 320 | 12 41 | Gand. . . . . | 772 | 24 74 | 380 | 12 41 |
| Hasselt. . . . | 188 | 22 50 | 1,130 | 14 80 | Hasselt. . . . | 138 | 22 50 | 900 | 15 00 |
| Liége. . . . . | 100 | 22 70 | 100 | 15 90 | Liége. . . . . | 100 | 23 84 | 100 | 15 43 |
| Louvain. . . . | 2,533 | 26 15 | 1,124 | 13 66 | Louvain. . . . | 3,675 | 26 36 | 1,274 | 13 32 |
| Mons. . . . . | 1,020 | 27 21 | 410 | 12 59 | Mons. . . . . | 995 | 28 00 | 380 | 13 95 |
| Namur. . . . | 517 | 24 20 | 173 | 13 17 | Namur. . . . | 573 | 24 54 | 166 | 13 57 |
| Prix moyens. . | | 25 43 | | 13 72 | Prix moyens. . | | 25 58 | | 13 72 |

*Proclamation du Ministre de l'Intérieur en date du 1er octobre 1838, R. 684.*

Le prix moyen du froment pendant les deux semaines consécutives se trouvant dans l'échelle de 24 francs et au-dessus, le droit d'entrée reste provisoirement supprimé.

Le prix moyen du seigle étant resté dans l'échelle de 9 et au-dessous de 15 francs, le droit d'entrée ne varie pas.

## MERCURIALES DES MARCHÉS RÉGULATEURS.

| MARCHÉS RÉGULATEURS. | SEMAINE DU LUNDI 26 NOV. AU SAMEDI 1er DÉC. 1838. FROMENT. Quantités vendues. | FROMENT. Prix moyens. | SEIGLE. Quantités vendues. | SEIGLE. Prix moyens. | MARCHÉS RÉGULATEURS. | SEMAINE DU LUNDI 3 AU SAMEDI 8 DÉCEMBRE 1838. FROMENT. Quantités vendues. | FROMENT. Prix moyens. | SEIGLE. Quantités vendues. | SEIGLE. Prix moyens. |
|---|---|---|---|---|---|---|---|---|---|
| | hectolitres. | fr. c. | hectolitres. | fr. c. | | hectolitres. | fr. c. | hectolitres. | fr. c. |
| Anvers. . . . | 114 | 26 12 | 216 | 14 58 | Anvers. . . . | 111 | 26 14 | 186 | 14 55 |
| Arlon. . . . . | 320 | 19 40 | 52 | 11 79 | Arlon. . . . . | 380 | 18 69 | 39 | 12 25 |
| Bruges. . . . | 333 | 26 19 | 135 | 14 92 | Bruges. . . . | 121 | 26 16 | 68 | 15 14 |
| Bruxelles. . . | 2,925 | 25 90 | 174 | 15 80 | Bruxelles. . . | 3,600 | 25 41 | 468 | 15 58 |
| Gand. . . . . | 816 | 25 14 | 420 | 13 94 | Gand. . . . . | 922 | 26 04 | 460 | 14 44 |
| Hasselt. . . . | 347 | 23 75 | 1,500 | 15 80 | Hasselt. . . . | 313 | 23 70 | 1,454 | 15 80 |
| Liége. . . . . | 100 | 23 18 | 100 | 17 30 | Liége. . . . . | 100 | 23 18 | 100 | 16 85 |
| Louvain. . . . | 4,500 | 25 57 | 1,500 | 15 40 | Louvain. . . . | 6,975 | 25 68 | 1,725 | 15 41 |
| Mons. . . . . | 1,050 | 26 01 | 580 | 13 27 | Mons. . . . . | 1,070 | 25 50 | 590 | 13 44 |
| Namur. . . . | 416 | 24 10 | 24 | 15 22 | Namur. . . . | 522 | 23 83 | 256 | 15 22 |
| Prix moyens. . | | 24 47 | | 15 10 | Prix moyens. . | | 25 25 | | 15 17 |

*Proclamation du Ministre de l'Intérieur en date du 10 décembre 1838, R. 704.*

Le prix moyen du froment pendant les deux semaines consécutives, se trouvant dans l'échelle de 24 francs et au-dessus, le droit d'entrée reste provisoirement supprimé.

Le prix moyen du seigle se trouvant dans l'échelle de 15 et au-dessous de 17 francs, le droit d'entrée est provisoirement supprimé.

Art. 1er. Par modification temporaire à la loi du 31 juillet 1834, R. 283, les grains et farines de froment et de seigle importés en Belgique, depuis la date de la promulgation de la présente loi, jusqu'à celle du 15 juillet 1839, exclusivement, seront admis à l'importation en franchise de tous droits de douane, sauf le payement d'un droit de balance fixé à 50 centimes par 1000 kilogrammes.

Art. 2. Les céréales ou farines mentionnées à l'article 1er, qui seraient importées par mer et qui entreraient après le 15 juillet et jusqu'au 15 août 1839, seront encore reçues en franchise de tous droits, sauf les 50 centimes par 1000 kilogrammes pour droit de balance, pourvu qu'il soit justifié que les navires importateurs ont fait voile en destination pour la Belgique, savoir : Ceux venant de la mer du Nord et de la Baltique, un mois ou plus avant l'expiration du terme précité, et ceux venant de la mer Noire et de la mer d'Azof, deux mois ou plus avant l'expiration du même terme, et que leur arrivée a été retardée par accidents de mer ou de force majeure.

Art. 3. Le droit d'entrée sur l'orge et les féveroles est réduit à quatre francs par 1000 kilogrammes.

Art. 4. Au 15 juillet prochain la présente loi cessera ses effets, sauf les cas prévus par l'article 3, et la loi du 31 juillet 1834 reprendra ses effets dans toutes ses dispositions. (*Loi du 3 janvier 1839, R. 715.*)

Le froment, l'orge et le méteil, ainsi que leurs farineux qui seront importés par le bureau d'Arlon, de la partie détachée du Luxembourg dans la partie qui restera Belge, seront admis à l'entrée au quart des droits établis par les lois en vigueur, mais seulement jusqu'à coucurrence d'une quantité annuelle de trois millions de kilogrammes.

Les grains de toute espèce qui sont importés de la partie détachée du Limbourg dans le district de Verviers par le bureau qui sera indiqué à cette fin par le gouvernement, à proximité du marché d'Aubel, seront admis à l'entrée moyennant la réduction établie par l'article précédent, mais seulement jusqu'à concurrence d'une quantité annuelle de six millions de kilogrammes. (*Loi du 6 juin 1839, R. 755.*)

*Proclamation du Ministre de l'Intérieur et des Affaires Étrangères du 8 juillet 1839, R. 762.*

Considérant que la loi du 3 janvier 1839, qui a modifié temporairement celle du 31 juillet 1834, relative à l'entrée et à la sortie des céréales et de leurs farines, cessera son effet le 15 de ce mois, et qu'à cette époque la dernière de ces lois reprendra sa force obligatoire dans toutes ses dispositions, sauf les cas prévus par l'article 3 de la loi du 3 janvier dernier relativement au froment et au seigle de certaines provenances, importés par mer depuis le 15 juillet courant jusqu'au 15 août suivant ;

Considérant qu'à partir du 15 juillet courant, les droits d'entrée et de sortie sur le froment et sur le seigle doivent en conséquence être réglés conformément aux dispositions de la loi du 31 juillet 1834 ;

Considérant que tout changement au régime d'entrée et de sortie des dites céréales, n'ayant d'effet, aux termes de la loi, que le 7e jour après celui de la date de la proclamation qui en est faite, il en résulte que la mercuriale des marchés régulateurs pour la semaine qui s'écoulera du 8 au 13 de ce mois, ne pourrait servir de règle pour la perception de ces droits au 15 juillet courant, puisqu'elle ne saurait sortir son effet qu'au 22 du même mois ;

Considérant que dès-lors le prix moyen pendant les deux semaines précédentes qui se sont écoulées du 23 juin au 6 juillet 1839, devrait servir de base à la fixation des droits d'entrée et de sortie du froment et du seigle ;

Considérant néanmoins qu'en ce qui concerne le froment, le prix moyen s'est trouvé pour la 1re de ces deux semaines dans l'échelle de 20 francs et au-dessous de 24, tandis que pour la seconde il s'est trouvé dans celle de 24 francs et au-dessus, et que, conformément à la loi, les droits doivent être fixés d'après le prix moyen de deux semaines consécutives maintenu dans la même échelle, d'où résulte, quant au froment, la nécessité d'établir le taux des droits d'après les prix moyens des mercuriales formées pour les 3e et 4e semaines du mois de juin dernier ;

Considérant que le prix moyen de ces deux espèces de céréales pendant les trois dernières semaines ont été comme suit :

1re semaine du 17 au 22 Juin.

Froment, par 100 kilog. . . . . fr. 23-26
Seigle, id. . . . . « 13-02

2e semaine du 24 au 29 dito.

Froment, par 100 kilog. . . . . « 23-89
Seigle, id. . . . . « 13-43

3e semaine du 1er au 6 juillet.

Froment, par 100 kilog. . . . . « 24-23
Seigle, id. . . . . « 13-68

et que par suite, le prix moyen du froment s'est trouvé pendant deux semaines consécutives dans l'échelle de 20 fr. et au-dessous de 24, et celui du seigle dans celle de 9 et au-dessous de 15 francs ;

Considérant qu'il y a nécessité, tant dans l'intérêt du public, que dans celui de la perception des droits d'entrée et de sortie, de faire connaître, dès à présent, le taux de ces droits à percevoir au 15 de ce mois sur les dites céréales.

DÉCLARE :

A partir du 15 juillet prochain, et jusqu'à disposition contraire, en conformité de la loi, les droits d'entrée sur le froment et le seigle seront perçus comme suit :

| | Unité | Droits d'entrée. |
|---|---|---|
| Froment, | 1,000 kilog. | libre. |
| Seigle, | id. | fr. 21-50 |

Les autres dispositions de la loi du 31 juillet 1834 sortiront purement et simplement leur effet.

Par modification temporaire à la loi du 31 juillet 1834, l'orge est libre à l'entrée, et le droit de balance à l'entrée est fixé à 50 centimes par mille kilogrammes, le tout jusqu'au 30 novembre inclusivement.—Néanmoins le Gouvernement pourra faire cesser les effets de la présente loi si, avant cette époque, elle est jugée n'être plus nécessaire. (*Loi du 26 décembre 1839, R. 800.*)

## MERCURIALES DES MARCHÉS RÉGULATEURS.

| MARCHÉS RÉGULATEURS. | SEMAINE du lundi 20 au samedi 25 avril 1840. FROMENT. Quantités vendues. | FROMENT. Prix moyens. | SEIGLE. Quantités vendues. | SEIGLE. Prix moyens. | MARCHÉS RÉGULATEURS. | SEMAINE du lundi 27 avril au samedi 2 mai 1840. FROMENT. Quantités vendues. | FROMENT. Prix moyens. | SEIGLE. Quantités vendues. | SEIGLE. Prix moyens. |
|---|---|---|---|---|---|---|---|---|---|
| | hectolitres. | fr. c. | hectolitres. | fr. c. | | hectolitres. | fr. c. | hectolitres. | fr. c. |
| Anvers. | 67 | 24 83 | 105 | 15 59 | Anvers. | 107 | 24 94 | 175 | 15 65 |
| Arlon | 310 | 19 87 | . . . | . . . | Arlon | 340 | 20 04 | 3 | 15 50 |
| Bruges. | 715 | 20 80 | 258 | 14 30 | Bruges. | 576 | 20 84 | 164 | 14 51 |
| Bruxelles | 2,048 | 24 63 | 62 | 15 79 | Bruxelles. | 2,099 | 24 77 | 43 | 16 53 |
| Gand. | 1,286 | 21 33 | 350 | 14 00 | Gand | 1,155 | 21 12 | 255 | 14 67 |
| Hasselt. | 486 | 23 80 | 1,860 | 15 12 | Hasselt. | 498 | 23 90 | 1,820 | 15 25 |
| Liége. | 1,600 | 23 51 | 350 | 17 30 | Liége | 1,600 | 23 51 | 350 | 17 30 |
| Louvain. | 1,875 | 25 63 | 825 | 15 72 | Louvain. | 3,585 | 24 97 | 936 | 15 72 |
| Mons. | 790 | 23 13 | 510 | 13 26 | Mons. | 760 | 23 13 | 500 | 14 45 |
| Namur. | 309 | 23 83 | 122 | 15 62 | Namur. | 387 | 23 90 | 390 | 15 14 |
| Prix moyens. | | 23 55 | | 15 08 | Prix moyens. | | 23 75 | | 15 37 |

*Proclamation du Ministre de l'Intérieur en date du 4 mai 1840, R. 828.*

Le prix moyen du froment pendant les deux semaines consécutives étant resté dans l'échelle de 20 et au-dessous de 24 francs, le froment reste libre à l'entrée.

Le prix moyen du seigle se trouvant dans l'échelle de 15 et au-dessous de 17 francs, le droit d'entrée est provisoirement supprimé.

## MERCURIALES DES MARCHÉS RÉGULATEURS.

| MARCHÉS RÉGULATEURS. | SEMAINE du lundi 3 au samedi 8 août 1840. FROMENT. Quantités vendues. | FROMENT. Prix moyens. | SEIGLE. Quantités vendues. | SEIGLE. Prix moyens. | MARCHÉS RÉGULATEURS. | SEMAINE du lundi 10 au samedi 15 août 1840. FROMENT. Quantités vendues. | FROMENT. Prix moyens. | SEIGLE. Quantités vendues. | SEIGLE. Prix moyens. |
|---|---|---|---|---|---|---|---|---|---|
| | hectolitres. | fr. c. | hectolitres. | fr. c. | | hectolitres. | fr. c. | hectolitres. | fr. c. |
| Anvers. | 111 | 24 76 | 583 | 12 82 | Anvers. | 67 | 23 80 | 112 | 13 03 |
| Arlon | 300 | 24 45 | 15 | 16 25 | Arlon | 270 | 24 11 | 5 | 14 50 |
| Bruges. | 575 | 22 63 | 368 | 12 28 | Bruges. | 183 | 22 44 | 152 | 12 33 |
| Bruxelles. | 1,009 | 24 94 | 121 | 14 59 | Bruxelles. | 480 | 23 96 | 50 | 13 03 |
| Gand. | 1,118 | 22 42 | 875 | 11 50 | Gand. | 660 | 22 37 | 200 | 11 66 |
| Hasselt. | 320 | 25 60 | 1,570 | 16 59 | Hasselt. | 349 | 23 05 | 1,700 | 13 44 |
| Liége. | 1,600 | 24 72 | 350 | 17 07 | Liége. | 1,600 | 24 29 | 350 | 16 37 |
| Louvain. | 1,650 | 25 77 | 974 | 15 18 | Louvain. | 2,534 | 24 81 | 1,995 | 13 76 |
| Mons. | 600 | 24 15 | 490 | 13 61 | Mons. | 580 | 24 15 | 470 | 13 61 |
| Namur. | 392 | 25 99 | » | » » | Namur. | 191 | 25 49 | » | » » |
| Prix moyens. | | 24 54 | | 14 50 | Prix moyens. | | 24 17 | | 13 27 |

*Proclamation du Ministre de l'Intérieur en date du 19 août 1840, R. 842.*

Le prix moyen du froment pendant les deux semaines consécutives se trouvant dans l'échelle de 24 francs et au-dessus, le droit d'entrée reste provisoirement supprimé.

Le prix moyen du seigle se trouvant dans l'échelle de 9 et au-dessous de 15 francs, le droit d'entrée par 1000 kilog. est de fr. 21-50.

## MERCURIALES DES MARCHÉS RÉGULATEURS.

| MARCHÉS RÉGULATEURS. | SEMAINE du lundi 9 au samedi 14 novembre 1840. FROMENT. Quantités vendues. | FROMENT. Prix moyens. | SEIGLE. Quantités vendues. | SEIGLE. Prix moyens. | MARCHÉS RÉGULATEURS. | SEMAINE du lundi 16 au samedi 21 novembre 1840. FROMENT. Quantités vendues. | FROMENT. Prix moyens. | SEIGLE. Quantités vendues. | SEIGLE. Prix moyens. |
|---|---|---|---|---|---|---|---|---|---|
| | hectolitres. | fr. c. | hectolitres. | fr. c. | | hectolitres. | fr. c | hectolitres. | fr. c. |
| Anvers. | 76 | 20 33 | 89 | 11 17 | Anvers. | 78 | 20 30 | 231 | 10 99 |
| Arlon | 270 | 17 53 | 5 | 11 00 | Arlon | 240 | 17 22 | 4 | 11 50 |
| Bruges. | 746 | 17 96 | 314 | 10 11 | Bruges. | 668 | 17 22 | 262 | 10 07 |
| Bruxelles | 2,500 | 20 73 | 310 | 12 17 | Bruxelles. | 3,900 | 20 58 | 400 | 12 00 |
| Gand | 673 | 18 92 | 160 | 10 50 | Gand. | 961 | 18 67 | 495 | 10 50 |
| Hasselt. | 336 | 21 00 | 1,380 | 11 65 | Hasselt. | 372 | 19 60 | 1,680 | 11 84 |
| Liége. | 1,600 | 17 88 | 350 | 13 09 | Liége. | 1,600 | 18 63 | 350 | 13 09 |
| Louvain. | 4,050 | 19 94 | 1,050 | 11 79 | Louvain. | 3,750 | 20 04 | 1,011 | 11 84 |
| Mons. | 95 | 18 36 | 580 | 10 88 | Mons. | 800 | 17 68 | 590 | 10 45 |
| Namur. | 262 | 19 22 | 281 | 11 81 | Namur. | 313 | 19 06 | 294 | 11 78 |
| Prix moyens. | | 19 48 | | 11 59 | Prix moyens. | | 19 53 | | 11 52 |

*Proclamation du Ministre de l'Intérieur en date du 24 novembre 1840, R. 859.*

Le prix moyen du froment pendant les deux semaines consécutives se trouvant dans l'échelle de 15 et au-dessous de 20 francs, le droit d'entrée par 1000 kilog. est de fr. 37-50.

Le prix moyen du seigle étant resté dans l'échelle de 9 et au-dessous de 15 francs, le droit d'entrée ne varie pas.

La disposition de l'article 1er de la *Loi du 26 décembre 1839, R. 800.* (*Bulletin Officiel, n° 82.*) restera en vigueur jusqu'au 30 novembre 1841 inclusivement, à moins que le Gouvernement ne juge utile d'en faire cesser les effets en tout ou en partie avant cette époque.

La présente loi sera obligatoire le jour même de sa promulgation. (*Loi du 28 décembre 1840, R. 868.*)

Voir aussi au chapitre *Entrepôts*, aux *Dispositions principales des lois* imprimées au commencement de l'ouvrage, pour la libre réexportation par mer des grains de froment étranger, déposés directement lors de leur arrivage en entrepôt de libre réexportation et convertis ensuite en farine (dite fleur de farine à l'américaine) dans les moulins du pays.

(F*bis*) — A l'importation et au transit, les blouses ou sarreaux de toile de lin sont assimilés aux habillements neufs à l'usage d'hommes et de femmes ; mais à l'exportation, ils sont compris parmi les tissus, toiles et étoffes de chanvre et de lin. (*Arrêté Royal et Décision des 13 et 16 mai 1828, R. 93, et Loi du 6 janvier 1829, R. 3.*)

(G*bis*) — Les huiles d'olive destinées à l'usage des fabriques ne pourront être admises au droit de fr. 2-12, que pour autant qu'on y ajoute un demi kilog. d'huile de térébenthine par hectolitre : ce mélange devra se faire en présence des employés de la douane, soit au bureau d'importation, soit avant la sortie de la marchandise de l'entrepôt. Néanmoins, il ne sera pas requis d'ajouter de l'huile de térébenthine aux huiles d'olive rances et évidemment impropres à servir comme huiles comestibles. (*Loi du 5 avril 1841, R. 890.*)

(H*bis*) — Il est accordé une remise de 12 p. °/o pour coulage sur l'huile de baleine. (*Lois des 26 août 1822, Journal Officiel, n° 39 et 21 mars 1841, R. 88.*)

(I*bis*) — Voir Litta D*ter*. et N*ter*.

(J*bis*) — La tare sur l'indigo en caisse est fixée à 25 kilog. et celle sur l'indigo en suron à 15 kilog. par 100 kilog. (*Loi du 26 août 1822, Journal Officiel, n° 39.*)

(K*bis*) — Voir Litta N*ter*.

(L*bis*) — Voir Litta D*ter*.

(M*bis*) — Il est accordé une remise de 6 p. °/o pour coulage sur le lard de baleine sans distinction des lieux de provenance. (*Loi du 26 août 1822, Journal Officiel, n° 39.*)

(N*bis*) — Les chaudières des machines et mécaniques sont assimilées aux ouvrages de fer battu ou fondu, suivant leur consistance. (*Loi du 1er mars 1831, R. 29.*)— Voir aussi Litta U.

Sur les machines et mécaniques composées de fer et de bois, le droit est perçu en raison de l'espèce de fer dont les machines ou parties de machines sont formées ; celles dont le fer forme la partie principale sont assimilées aux machines de fer ; celles dont le fer n'est qu'accessoire, comme machines et mécaniques autres que de fer.

Il en est de même des pièces de machines et mécaniques. (*Décision du 8 juin 1832, R. 90.*)

Le Gouvernement est autorisé à accorder remise des droits d'entrée sur les mécaniques et ustensiles :

1° A tout Belge ou étranger qui introduira des mécaniques ou ustensiles inconnus en Belgique, pour l'établissement d'une industrie nouvelle ou le perfectionnement d'une industrie déjà connue.

2° A tout Belge ou étranger possédant deux établissements de même genre ou dépendants l'un de l'autre, l'un à l'étranger, l'autre en Belgique, et qui transportera de son établissement situé à l'étranger, des mécaniques ou us-

tensiles destinés à améliorer son établissement belge. La remise ne sera définitivement accordée qu'après la mise en œuvre des mécaniques et ustensiles ou la mise en activité de l'établissement transporté en Belgique. Les exemptions à accorder en vertu de cette loi ne pourront l'être que par arrêté Royal motivé et qui sera inséré au *Bulletin Officiel*. La présente loi, dont la durée est fixée à trois ans, sera obligatoire le lendemain de sa promulgation. (*Loi du* 7 *mars* 1837, *R.* 544.)

Cette nouvelle loi est destinée à remplacer celle du 22 février 1834, R. 247, dont le terme fixé pour sa durée est expiré depuis le 22 février 1837. En conséquence, les personnes qui désireront obtenir exemption des droits sur des mécaniques et ustensiles de nouvelle construction seront tenues, comme précédemment, de remplir, au *préalable*, les formalités prescrites à cet égard par l'arrêté Royal du 12 avril 1834, R. 258, dont les dispositions continuent d'être applicables à la nouvelle loi. Quant à l'exemption établie par cette dernière loi, relativement à l'introduction des mécaniques et ustensiles des individus qui possèdent deux établissements du même genre, l'un en Belgique et l'autre à l'étranger, il est à remarquer que ceux qui désirent obtenir cette exemption, devront également adresser, *au préalable*, au département des finances, leur demande à ce sujet, et y joindre une liste descriptive et détaillée des objets qu'ils se proposent d'introduire en Belgique. (*Décision du* 10 *mars* 1837, *R.* 544.)

Pour obtenir l'autorisation d'importation en franchise de droits des mécaniques et ustensiles mentionnés aux n° 1°, 2° et 3° de la loi du 22 février 1834, (cette loi est remplacée par celle ci-dessus mentionnée du 7 mars 1837, R. 544) les intéressés seront tenus d'en faire la demande par écrit au ministre des finances, et d'y joindre une liste descriptive des objets qu'ils désirent importer. Dans le cas prévu par le n° 2°, les demandes devront être accompagnées d'un plan et des dessins des mécaniques et ustensiles qu'ils concernent. Avant d'effectuer l'importation des effets prémentionnés, les propriétaires seront tenus d'en faire la déclaration ordinaire au bureau de la douane selon la nature des objets qui, sous le rapport de l'exactitude de cette déclaration, demeurent soumis aux vérifications, conditions et pénalités prescrites par la loi ; ils seront en outre tenus de fournir, à la satisfaction du receveur, caution suffisante pour le montant éventuel des droits d'entrée, après quoi les mécaniques et ustensiles, dûment plombés, seront expédiés par passavants-à-caution vers la fabrique ou l'établissement pour lequel ils sont destinés.

Les objets précités étant parvenus à destination, le propriétaire devra en instruire immédiatement le directeur des contributions de sa province, lequel désignera deux employés de l'administration pour être présents à la levée des plombs et constater l'identité, ainsi que la mise en œuvre des mécaniques et ustensiles. Ils rendront compte du résultat de leur opération dans un rapport qu'ils feront parvenir au directeur dans le plus court délai possible.

En cas d'importation de mécaniques ou ustensiles inconnus en Belgique, le ministre des finances, après avoir donné les ordres nécessaires pour leur importation en franchise provisoire, transmettra la demande, avec le plan et les dessins à son collègue le ministre de l'intérieur, lequel fera vérifier et constater si l'exemption des droits accordée par le n° 2° de la loi précitée, leur est applicable.

Les demandes étant ainsi instruites, le ministre des finances soumettra au Roi ses propositions concernant la décision définitive à prendre sur l'objet.

Dans le cas mentionné au § précédent, ces propositions seront faites au Roi, conjointement par les ministres de l'intérieur et des finances. (*Arrêté Royal du* 12 *avril* 1834, *R.* 258.)

La loi du 7 mars 1837, qui autorise le Gouvernement à accorder dans certains cas la remise des droits d'entrée sur les machines et mécaniques introduites dans le pays, est remise en vigueur pour un nouveau terme de trois années. (*Loi du* 29 *mars* 1841, *R.* 892.)

(O*bis*) —La tare pour les cruches de fer, dans lesquelles on importe le mercure ou vif-argent, est fixée par l'employé supérieur du lieu. (*Loi du* 26 *août* 1822, *Journal Officiel*, *n°* 39.)

(P*bis*) — Indépendamment des droits ordinaires de douanes, il est perçu un droit de garantie sur les ouvrages d'or et d'argent de toutes sortes, fabriqués à neuf. Le droit est de 20 francs par hectogramme (3 onces, 2 gros, 12 grains) d'or, et d'un franc par hectogramme d'argent, non compris les frais d'essai ou de touchaud.

Il n'est rien perçu sur les ouvrages d'or et d'argent dits de *hasard*, remis dans le commerce; ils ne sont assujettis qu'à être marqués une seule fois du poinçon de *vieux*.

Les ouvrages d'or et d'argent venant de l'étranger doivent être présentés aux employés des douanes sur les frontières du *Royaume*, pour y être déclarés, pesés, plombés et envoyés au bureau de garantie le plus voisin où ils sont marqués du poinçon *E T*, et payent des droits égaux à ceux qui sont perçus pour les ouvrages d'or et d'argent fabriqués en *Belgique*.

Sont exceptés des dispositions ci-dessus : 1° les objets d'or et d'argent appartenant aux ambassadeurs des *Puissances* étrangères ; 2° les bijoux d'or à l'usage personnel des voyageurs et les ouvrages en argent, servant également à leur personne, pourvu que leur poids n'excède pas en totalité 5 hectogrammes (16 onces, 2 gros 60 1/2 grains).

Les lingots d'or et d'argent affinés payent un droit de garantie avant de pouvoir être mis dans le commerce ; le droit est pour l'or, de 8 francs 18 centimes par kilogramme (ou 2 francs par marc) et pour l'argent, de 2 fr. 04 cent. par kilogramme.

Les lingots dits de tirage ne payent qu'un droit de 82 centimes par kilogramme.

Le prix d'un essai d'or, de doré et d'or tenant argent, est fixé à trois francs, et celui d'argent à 80 centimes.

L'essai de menus ouvrages d'or, par la pierre de touche, est payé 09 centimes par décagramme (2 gros 44 1/2 grains environ) d'or.

Les lingots d'or et d'argent non affinés qui seraient apportés à l'essayeur du bureau de garantie pour être essayés, le seront par lui, sans autres frais que ceux fixés par la loi pour les essais. (*Loi organique du* 19 *brumaire an* 6, *n°* 1542.)

Le tout non compris les 13 p. °/₀ additionnels et le droit de timbre ordinaire.

Les ouvrages de joaillerie, dont la monture est très-légère et contient des pierres ou perles fines ou fausses, des cristaux dont la surface est entièrement émaillée, ou enfin qui ne pourraient supporter l'empreinte des poinçons sans détérioration, continueront d'être seuls dispensés de l'essai et du payement du droit de garantie qui ont remplacé ceux de contrôle et de marque des ouvrages d'or et d'argent.

Tous les autres ouvrages de joaillerie et d'orfévrerie, sans distinction ni exception, auxquels seraient adaptés, en quelque nombre que ce soit, des pierres ou des perles fines ou fausses, des cristaux, ou qui seraient émaillés, seront sujets à l'essai et au payement du droit dont il s'agit, ainsi qu'il est prescrit par la loi du 19 brumaire an VI. (*Arrêté du Directoire exécutif du* 1er *messidor an VI.*)

Il ne peut être admis aucune déclaration sous la dénomination d'or et d'argent faux, mais les droits sont perçus sur les métaux ou matière première dont les objets sont confectionnés ou composés. (*Loi du* 26 *août* 1822, *Journal Officiel n°* 39.)

Pour les objets d'orfévrerie importés, mais ensuite rompus ou mis hors d'usage au bureau du droit de garantie, avant que les intéressés s'en soient mis en possession, les droits d'entrée, en cas qu'ils aient été payés, sont restitués sur la demande à faire à cet égard. (*Arrêté du* 22 *novembre* 1814, *Journal Officiel*, *n°* 107, *Loi du* 10 *mars* 1815, *Journal Officiel*, *n°* 25, *et Décision du* 20 *janvier* 1826, R. 12.)

Aux termes de l'arrêté du 1er messidor an VI, sont dispensés de l'essai, du payement du droit et de la marque, les ouvrages de joaillerie, dont la surface est, ou entièrement émaillée, ou tellement couverte de pierres, qu'ils ne peuvent supporter l'empreinte des poinçons sans détérioration. Cette disposition s'applique également aux objets dont l'exiguité rendrait l'apposition de la marque impossible. (*Instruction Ministérielle du* 1er *juin* 1835, *R.* 564.)

(Q*bis*) —On continuera d'admettre au droit de 6 p. °/₀ comme parfumerie, les eaux de Cologne ou de Lavande, lorsqu'elles sont importées dans des fioles ou des bouteilles, ne contenant pas plus d'un demi-litre et qui indiquent suffisamment leur emploi comme parfumerie ; mais on les assujettira au contraire au droit de 50 centimes par litre, comme liquides alcooliques mélangés, lorsqu'elles arriveront en barils ou vaisseaux autres que ceux dont on se sert habituellement pour la parfumerie. (*Décision du* 11 *juin* 1838, *R.* 666.)

(R*bis*) — Voir Litt^a N*ter*.

(S*bis*) — Voir Litt^a D*ter*.

(T*bis*) — Le poisson provenant de la pêche nationale ne paye aucun droit à l'entrée. (*Loi du* 26 *août* 1822, *Journal Officiel*, *n°* 39 *et Décision du* 26 *novembre* 1830, *R.* 10 *de* 1831.) Tout le poisson qui figure dans le tableau des importations provient des pêches étrangères ; celui de la pêche nationale n'étant soumis à aucune déclaration à l'entrée, on n'a pu en constater les quantités.

Voir aux *Dispositions principales des lois* imprimées au commencement de l'ouvrage, le réglement sur la pêche maritime.

Les moules, provenant des pêches étrangères, demeurent comprises sous la dénomination de coquillages. (*Décision du* 12 *mai* 1831, *R.* 46e.)

Les droits d'entrée sur les harengs salés de Norwége, est établi dans la proportion du poids fixé par le décret du 13 avril 1831, pour la tonne ordinaire à poisson, c'est-à-dire, en réunissant le poids brut de toute la partie et la réduisant ensuite en tonnes de 150 kilog. (*Décision du* 25 *novembre* 1833, *R.* 200.)

(U*bis*) — La déclaration de 13 barils ou 2000 kilog. poids net, peut être admise pour la poix sans pesée. (*Décision du* 24 *février* 1820, n° 92.)

(V*bis*) — Toute importation de poudre à tirer par terre et le long des petites rivières est prohibée. L'importation par les rivières ne peut se faire que par la Meuse et l'Escaut et avec des navires dits *Beurtscheepen*, reconnus comme tels. (*Loi du* 26 *août* 1822, *Journal Officiel*, *n°* 39.)

(W*bis*) — D'après le régime des primes de sortie accordées en France sur l'acide sulfurique et sur l'acide nitrique, le montant de l'augmentation à ajouter aux droits d'importation sur ces articles de provenance de France, est provisoirement fixé comme suit, par 100 kilog :

*A* Pour l'acide sulfurique concentré, à 64 degrés ou plus de densité (à 15 degrés centigrade de température) à fr. 0 50

*B* Pour l'acide nitrique concentré, à 34 degrés ou plus de même densité, à . . . . . fr. 14 00

Des dispositions analogues seront prises à l'égard de tous autres pays où l'on accorderait des primes à l'exportation des articles précités. (*Loi et Arrêté Royal du* 7 *avril* 1838, *R.* 650.)

Le montant de la prime mentionnée ci-dessus n'est pas passible de la majoration des centimes additionnels ; ils seront ajoutés aux expéditions, à la suite des droits ordinaires. (*Décision du* 11 *juin* 1838, *R.* 666.)

(X*bis*) — Indépendamment des droits ordinaires de douanes auxquels la saumure mise en consommation est assujettie à l'importation, il est perçu sur cet article (principal, additionnels et timbre collectif compris) un droit d'accises de frs. 14-69-16 par hectolitre, conformément aux lois des 2 août 1822, Journal Officiel, n° 35 ; 24 décembre 1829, R. 136 et 30 décembre 1840, R. 869. — Voir aussi le tarif des droits d'accises imprimé au commencement de l'ouvrage.

(Y*bis*) — Le sel brut est prohibé à l'entrée par terre. (*Arrêté du* 7 *novembre* 1830, *R.* 6 *et* 7 *de* 1831.)

Indépendamment des droits ordinaires de douanes auxquels le sel brut, mis en consommation, est assujetti à l'importation, il est perçu sur cet article (principal, additionnels et timbre collectif compris) un droit d'accise de frs. 17-62-99 par 100 kilog., conformément aux lois des 2 août 1822, Journal Officiel, n° 35 ; 24 décembre 1829, R. 136 et 30 décembre 1840, R. 869. — Voir aussi le tarif des droits d'accises imprimé au commencement de l'ouvrage.

(Z*bis*) — Les sucres bruts sont prohibés à l'entrée par terre. (*Arrêté du* 4 *février* 1831, *R.* 26). — La tare pour les sucres est fixée ainsi qu'il suit : les caisses, à l'exception de celles de la Havane, 20 kilog. par 100 kilog. ; les caisse de la Havane, 18 kilog. par 100 kilog. ; les futailles, 15 kilog. par 100 kilog. ; les emballages en cuirs, nattes, paniers, toiles et autres semblables, 8 kilog. par 100 kilog. ; et les canastres, 10 kilog. par 100 kilog. (*Loi du* 22 *août* 1822, *Journal Officiel*, *n°* 39.)

Indépendamment des droits ordinaires de douanes auxquels les sucres bruts, mis en consommation, sont assujettis à l'importation, il est perçu sur cet article (principal, additionnels et timbre collectif compris), un droit d'accise de frs. 34-82-28 par 100 kilog. conformément aux lois des 27 juillet 1822, Journal Officiel, n° 20 ; 24 décembre 1829, R. 136, 8 février 1838, R. 633 et 30 décembre 1840, R. 869. — Voir aussi le tarif des droits d'accises imprimé au commencement de l'ouvrage.

(A*ter*) — Sous la dénomination de teinture, on doit comprendre tant les couleurs proprement dites que les substances colorantes dont se servent les teinturiers. (*Décision du* 12 *novembre* 1829, *R.* 100.)

(B*ter*) — La tare fixée par la loi doit, à l'égard de l'huile de térébenthine, être considérée comme se rapportant à tout l'emballage et par conséquent aussi à la futaille double de ces huiles, la partie intéressée ayant la faculté de faire constater le poids net, aux termes de l'art. 5 de la loi du 26 août 1822, Journal Officiel, n° 39. (*Décision du* 2 *octobre* 1829, *R.* 100.)

(C*ter*) — Il est accordé pour les colis dont on se sert communément pour le transport de la fayence, une tare comme de futaille en bois, de 15 kilog. par 100 kilog. poids brut. (*Décision du* 27 *mars* 1823, *n°* 168.)

Les fayences provenant des établissements existants à ce jour dans la partie détaché du Luxembourg seront admises en Belgique par le bureau d'Arlon moyennant un droit de 4 francs par 100 francs, jusqu'à concurrence par année, d'une valeur effective de 400,000 francs seulement. (*Loi du* 6 *juin* 1839, *R.* 755.)

(D*ter*) — Les boissons et liquides non spécialement tarifés, en cruches, tels que les liquides spiritueux, le vinaigre, etc., ne sont pas soumis à un droit distinct pour les cruches, lorsque le droit dû sur le liquide s'élève à plus de 05 centimes par litre et qu'elles en sont remplies en entier. — Les eaux minérales ou tous autres liquides, dont le droit serait inférieur à cette proportion, seront assujettis à un droit séparé pour les vaisseaux qui les contiennent, et dans le cas de préemption, le liquide sera considéré comme compris dans la valeur déclarée de ces vases. (*Loi du* 7 *avril* 1838, R. 650.)

(E*ter*) — Ne sera considéré comme boë et congo-gros, que le thé non mélangé, importé en caisses entières (environ 200 kilog.) non divisé en paquets ou autrement. (*Décision du* 13 *septembre* 1825, R. 123.)

Ne pourra être considéré comme congo gros le thé qui, quoique renfermé dans des caisses entières, vaudrait d'après le prix courant de ce pays, au moment de la déclaration, deux florins (frs. 4-23 28/100) ou plus le kilog. En conséquence tous les thés déclarés, comme congo gros, pourront être préemptés contre une valeur de deux florins par livre (kilog.) avec les augmentations et restitutions prescrites par les art. 263 et suivants, sur la perception des droits d'entrée et de sortie et des accises, et en conformité des autres dispositions de la même loi, pour autant qu'elles sont applicables dans l'objet. — Les caisses ordinaires de thé boë ou congo gros de 130 kilog. environ, peuvent être considérées comme caisses entières de 200 kilog. (*Décision du* 21 *mars* 1829, R. 31.)

La tare pour le thé en caisses ordinaires pesant 55 kilog. et au-dessus, est fixée à 18 kilog. pour 100 kilog. La tare pour le thé en caisses ordinaires pesant moins de 55 kilog. est fixée à 25 kilog. pour 100 kilog. La tare pour le thé est due sur les demi-caisses et quarts de caisses comme sur les caisses entières. (*Loi du* 11 *avril* 1827, R. 52 *et décision du* 10 *septembre* 1831, R. 55b.)

Ne sont pas considérées comme rompues, les importations faites simultanément avec autres marchandises venant directement de la Chine ou des Indes-Orientales, lorsqu'il est constaté que les navires sont venus directement et n'ont point rompu charge depuis le lieu de leur départ, jusqu'à celui de leur arrivée en Belgique. (*Décision du* 11 *octobre* 1831, R. 58e.)

(F*ter*) — Les étoffes mélangées sont classées dans la catégorie des espèces auxquelles appartient la matière principale dont se compose ordinairement la trame. (*Loi du* 31 *mars* 1828, R. 65.) Les échantillons de tissus de coton, évidemment destinés à cet usage, et dont la dimension ne dépasse pas vingt centimètres en longueur et en largueur, ne sont point soumis aux droit de douanes, à l'exclusion formelle de tous ceux d'une plus grande dimension. (*Décision du* 23 *mars* 1836, R. 445.) Par modification de la décision précédente, le maximum de la dimension des échantillons de coton imprimé, est fixé à trente centimètres de hauteur sur toute la largeur de l'étoffe, en tant toutefois, qu'il soit reconnu à la vérification que de pareils coupons sont réellement destinés à servir d'échantillons, et lorsqu'ils sont présentés à la douane par des négociants connus pour faire le commerce en gros de ces tissus. (*Décision du* 22 *avril* 1836, R. 453.)

(G*ter*) — Les étoffes de laine désignées au tarif sous la dénomination de coatings, calmoucks, alpagas, duffels, frises, castorines, serges, domets, baies, molletons, kerseys, couvertures en laine et autres tissus de l'espèce, provenant des

établissements en activité à ce jour dans la partie détachée du Luxembourg, seront reçues à l'entrée par le bureau d'Arlon, au droit de 4 francs par cent francs, mais seulement jusqu'à concurrence d'une valeur par année de quatre cent mille francs. (*Loi du* 6 *juin* 1839, *R.* 755.)

(H*ter*) —Les toiles ne peuvent être présentées par les bureaux de mer qu'en colis sans mélange des espèces désignées par le tarif. Le degré de finesse s'établit au moyen d'un instrument confectionné pour déterminer le nombre de fils que présente chaque espèce en chaîne, dans l'espace de 5 millimètres, à l'endroit où les tissus en contiennent le plus grand nombre.

Lorsqu'il y a doute si un fil est ou non compris dans l'espace de 5 millimètres, il est prononcé en faveur du contribuable. — La déclaration en détail prescrite par l'article 120 de la loi générale devra, en ce qui concerne les toiles et les étoffes de lin de fabrication étrangère, désignées au tarif, en outre des conditions et spécifications énumérées dans cette loi, contenir une désignation exacte du nombre des pièces et du poids net de chacune d'elles, à moins que les intéressés ne préfèrent user à cet égard, de la faculté accordée par l'art. 122 de la loi générale, dans lequel cas la vérification aura le même effet et imposera au déclarant les mêmes obligations que s'il avait fait lui-même la déclaration de ce nombre et de ce poids. (*Loi du* 31 *juillet* 1834, *R.* 282.)

Les tissus de lin, de chanvre et d'étoupes, mélangés d'une autre matière quelconque, mais dont le lin, le chanvre ou les étoupes forment la matière principale, et les mouchoirs dits de Silésie, qui consistent ordinairement en pièces de 6 ou 12 mouchoirs, munis chacun d'une bordure blanche ou de couleur, sont passibles du payement des droits d'après le compte-fils, pourvu que le mode de leur tissage les range dans la spécialité qui comprend les toiles. (*Décision du* 23 *janvier* 1835, *R.* 324.)

La toile d'étoupes pour sacs doit être soumise au compte-fils.

Les canevas non croisés, mais d'un tissage plus ou moins serré, tels que ceux pour rideaux de fenêtres, sont soumis au compte-fils, tandis que les canevas d'un tissage plus clair, dont on se sert habituellement pour la broderie en laine ou en soie, pour bluteaux, doublures de chapeaux de dames, sont soumis aux droits de dix francs par 100 fr., attendu que le mode de tissage ne permet pas de les ranger dans la spécification toiles. — Quant aux canevas à broder et pour jalousies, ils doivent être assujettis, suivant la matière dominante, au droit fixé pour l'espèce de tissus; le droit de francs 6-00 par 100 francs, comme tissus non spécialement dénommés au tarif, n'étant applicable qu'à ceux composés de matières autres que celles désignées au tarif : tels sont, par exemple, ceux mélangés en quantité dominante de fil mécanique, etc. (*Décision du* 5 *décembre* 1837, *R.* 606.)

(I*ter*) — Le droit à l'égard des tulles de coton sera perçu sur le poids brut diminué seulement de la tare légale accordée pour l'emballage extérieur de la marchandise, sans aucune déduction pour les planches ou rouleaux à l'intérieur des colis, ou sur lesquels les étoffes, rubans, etc., se trouveraient roulés. L'on n'admettra point en transit, soit à l'entrée, soit à l'entrepôt, soit à la sortie, des tissus qui seraient trouvés contenir des rouleaux, planches ou autres emballages intérieurs d'un poids supérieur à 2 °/o de celui des tissus. Dans ce cas, le droit d'entrée sera appliqué à toute la partie déclarée, sans compensation des autres droits déjà acquittés pour le transit. (*Loi du* 7 *avril* 1838, *R.* 650.)

Une question a été soumise relativement à la difficulté qu'éprouvent les introducteurs d'indiquer la mesure métrique des pièces de tulle écru qui, à cause de son élasticité, ne se prête guère à un mesurage intégral. Il paraît en effet que cette espèce de tulle se vend généralement en fabrique, non par une mesure de longueur déterminée, mais bien par un nombre fixe de mailles, auxquels on donne le nom de rachs, chaque rachs comprenant 240 mailles en longueur et étant délimité sur le tissu par un trait en couleur. Dans cet état des choses, il n'y a point d'inconvénient à ce que le commerce soit admis à déclarer la mesure des tissus précités, au moyen du nombre de rachs que contiennent les pièces au lieu d'en indiquer la longueur en mètres. Mais comme la longueur du rachs varie en raison de la grandeur des mailles, il importe que les employés s'assurent du nombre de centimètres que comprend un rachs, afin qu'en multipliant le nombre total des rachs par ce résultat, ils puissent apprécier la mesure métrique de chaque pièce. — Les tulles en bandes sont imposés aux mêmes droits que ceux en pièces, suivant qu'ils sont écrus, blanchis ou brodés. — Les tulles avec application de fleurs en dentelles doivent être imposés aux droits de 10 francs par 100 francs comme dentelles. (*Décision du* 11 *juin* 1838, *R.* 666.)

(J*ter*) — Le droit sera perçu sur le poids brut diminué seulement de la tare légale accordée pour l'emballage extérieur de la marchandise, sans aucune déduction pour les planches ou rouleaux à l'intérieur des colis ou sur lesquels les étoffes, rubans, etc., se trouveraient roulés. L'on n'admettra point en transit, soit à l'entrée, soit à l'entrepôt, soit à la sortie, des tissus qui seraient trouvés contenir des rouleaux, planches ou autres emballages intérieurs d'un poids supérieur à 2 p. °/o de celui des tissus. Dans ce cas, le droit d'entrée sera appliqué à toute la partie déclarée, sans compensation des autres droits déjà acquittés pour le transit. (*Loi du* 7 *avril* 1838, *R.* 650.)

(K*ter*) — La circulation des tourteaux dans le rayon réservé de la douane est exempte de la formalité de l'acquit-à-caution, mais ce document sera remplacé par un passavant. (*Décision du* 11 *mars* 1838, *R.* 141.)

Les tourteaux de graines de sésame doivent être considérés comme omis au tarif et imposés par conséquent à 2 francs par 100 francs, à l'entrée. (*Décision du* 27 *décembre* 1839, *R.*.....)

Les tourteaux de graines d'œillette, de pavot, de colza et de toutes graines grasses, autres que ceux de navette, de chenevis et de lin, qui sont tarifés spécialement, doivent aussi être considérés comme omis au tarif. (*Décision du* 29 *janvier* 1840, R.....)

(L*ter*) — Voir Litt$^{a}$ D*ter* et N*ter*.

(M*ter*) — L'importation des verreries et cristaux de toute espèce est prohibée autrement que par parties séparées, selon la classification du tarif. (*Loi du* 7 *avril* 1838, *R.* 650.)

Les petits miroirs de Nuremberg encadrés de papier peint ou de bois blanc, et qui n'ont qu'environ 35 centimètres de hauteur sur une largeur proportionnée, continueront à être rangés sous la dénomination de mercerie. — Toutefois, les miroirs de toute dimension, qui ne seraient point montés dans des encadrements de l'espèce, doivent être rangés sous la dénomination de glaces. (*Décision du* 4 *septembre* 1838, *R.* 679.)

(N*ter*) — Les bouteilles d'une plus grande capacité que de 116 au baril (hectolitre) remplies de bière, boissons distillées, cydre, hydromel, poiré, verjus ou vin, payent à l'entrée les droits séparés sur les bouteilles, et la boisson est calculée comme importée en cercles. (*Décision du* 1$^{er}$ *avril* 1825, *R.* 29.)

Lorsque d'autres boissons ou liquides tarifés par baril (hectolitre) ou autre mesure, sont importés en bouteilles, le droit sur les bouteilles est perçu séparément. (*Loi du* 26 *août* 1822, *Journal Officiel*, *n*° 39.)

Dans la déclaration à l'entrée des bouteilles remplies d'eau minérale, d'eau de source ou de toutes autres boissons ou liquides non spécialement tarifés, on doit comprendre la valeur des bouteilles, aussi bien que celle de l'eau, des boissons ou liquides, afin que, sous prétexte d'importation d'eau minérale, etc., l'on ne cherche à éluder les droits sur les bouteilles. (*Décisions des* 16 *février et* 7 *août* 1827, *R.* 30 *et* 117.)

(O*ter*) — Les vinaigres de fruits, comme ceux qui ne sont pas spécialement tarifés, rentrent dans la catégorie des vinaigres artificiels. (*Décision du* 21 *avril* 1832, *R.* 83$^{k}$.)

(P*ter*) — Voir Litt$^{a}$ D*ter*.

(Q*ter*) — Voir Litt$^{a}$ N*ter*.

(R*ter*) — Voir Litt$^{a}$ D*ter*. et N*ter*.

(S*ter*) — On ne peut entreposer en moindre quantité que 9 hectolitres pour le vin ordinaire et 4 hectolitres pour le vin fin, soit en cercles, soit en bouteilles. Il en est de même des transferts ou mutations. —Les droits des vins entreposés, soit en cercles, soit en bouteilles, sont dus d'après la manière que l'introduction primitive en a été faite. En cas de réexportation ou de transit de vins sortant de l'entrepôt, en bouteilles, mais qui y sont entrés en cercles, le droit ordinaire sur les bouteilles est également dû.

Il est tenu un compte particulier des vins en entrepôt, suivant que les quantités ont été importées en cercles ou en bouteilles.

(*Loi du* 12 *mai* 1819 *et Décisions des* 30 *septembre* 1825, *R.* 133 *et* 26 *août* 1828, *R.* 111.)

Indépendamment des droits ordinaires de douanes auxquels les vins mis en consommation, sont assujettis à l'importation, il est perçu sur cet article (principal, additionnels et timbre collectif compris) un droit d'accise de frs. 33-05-61 par hectolitre, conformément aux lois des 27 juillet 1822, Journal Officiel, n° 20, 24 décembre 1829, R. 136 et 30 décembre 1840, R. 869. — Voir aussi le tarif des droits d'accises imprimé au commencement de l'ouvrage.

Les droits d'entrée en principal, établis sur les vins importés en bouteilles, doivent être perçus d'après la contenance *réelle* de celles-ci réduites en baril, conformément à l'art. 6 de la loi du 29 décembre 1831. (*Décision du* 7 *mars* 1835, *R.* 336.) — Voir aussi Litt$^{a}$ D*ter* et N*ter*.

Le droit d'entrée sur les vins en bouteilles de 116 ou plus à l'hectolitre est fixé à 12 francs par 100 pièces. (*Loi du* 7 *avril* 1838, R. 650.) — 364,289 bouteilles de vin ont été importées en Belgique, pendant l'année 1839.

(T*ter*) — Les marchandises qui ne sont pas dénommées dans le tarif payent 2 francs par 100 francs à l'importation. (*Loi du* 26 *août* 1822, *Journal Officiel*, *n*° 39.)

# II.

# EXPORTATIONS.

## ANNÉE 1839.

# COMMERCE DE LA BELGIQUE AVEC LES PAYS ÉTRANGERS.

## Exportations. (ÉTAT DE DÉVELOPPEMENT.) Année 1839.

| DÉSIGNATION DES MARCHANDISES. | TAUX MOYEN D'ÉVALUATION. | UNITÉS. | PAYS DE DESTINATION. | MARCHANDISES BELGES — EXPORTÉES : PAR TERRE, RIVIÈRES OU CANAUX. Quantités. | Valeurs. | PAR MER ET PAR NAVIRES BELGES. Quantités. | Valeurs. | PAR MER ET PAR NAVIRES ÉTRANGERS. Quantités. | Valeurs. | TOTAL DES EXPORTATIONS PAR MER. Quantités. | Valeurs. | TOTAL DES EXPORTATIONS. Quantités. | Valeurs. | MARCHANDISES ÉTRANGÈRES — SORTIES EN TRANSIT : PAR TERRE, RIVIÈRES OU CANAUX. Quantités. | Valeurs. | PAR MER. Quantités. | Valeurs. | TOTAL DES SORTIES EN TRANSIT. Quantités. | Valeurs. | MARCHANDISES BELGES ET ÉTRANGÈRES RÉUNIES — SORTIES : PAR TERRE, RIVIÈRES OU CANAUX. Quantités. | Valeurs. | PAR MER. Quantités. | Valeurs. | TOTAL DES SORTIES. Quantités. | Valeurs. | TARIF DES DOUANES AU 1er MAI 1841. DROITS DE SORTIE EN PRINCIPAL. | UNITÉS DES DROITS. |
|---|---|---|---|---|---|---|---|---|---|---|---|---|---|---|---|---|---|---|---|---|---|---|---|---|---|---|---|---|---|
| | Fr. c. | | | | Francs. | | Francs. | | Francs. | | Francs. | | Francs. | | Francs. | | Francs. | | Francs. | | Francs. | | Francs. | | Francs. | Fr. c. | |
| **ABEILLES** (ruches à miel renfermant des essaims d'). | 16. 00 | la pièce. | France. | 741 | 11,856 | | | | | | | 741 | 11,856 | | | | | | | 741 | 11,856 | | | 741 | 11,856 | 0. 10. 60 | par pièce. |
| | | | Pays-Bas. | 2,348 | 37,568 | | | | | | | 2,348 | 37,568 | | | | | | | 2,348 | 37,568 | | | 2,348 | 37,568 | | |
| | | | Prusse. | 16 | 256 | | | | | | | 16 | 256 | | | | | | | 16 | 256 | | | 16 | 256 | | |
| | | | TOTAUX. | 3,105 | 49,680 | | | | | | | 3,105 | 49,680 | | | | | | | 3,105 | 49,680 | | | 3,105 | 49,680 | | |
| **ACIER** en feuilles, planches et barres. | 1. 30 | le kilog. | France. | 23,276 | 30,259 | | | | | | | 23,276 | 30,259 | 282 | 366 | | | 282 | 366 | 23,558 | 30,625 | | | 23,558 | 30,625 | 0. 10. 60 | par 100 kilog (droit de balance). (*) |
| | | | Pays-Bas. | 1,706 | 2,218 | | | | | | | 1,706 | 2,218 | 666 | 866 | | | 666 | 866 | 2,372 | 3,084 | | | 2,372 | 3,084 | | |
| | | | Prusse. | 3,318 | 4,313 | | | | | | | 3,318 | 4,313 | 22,046 | 28,660 | | | 22,046 | 28,660 | 25,364 | 32,973 | | | 25,364 | 32,973 | | |
| | | | Villes Anséat. | | | | | 500 | 650 | 500 | 650 | 500 | 650 | | | | | | | | | 500 | 650 | 500 | 650 | | |
| | | | Turquie | | | | | | | | | | | | | 97 | 126 | 97 | 126 | | | 97 | 126 | 97 | 126 | | |
| | | | Java et Sumat. | | | | | | | | | | | | | 9,286 | 12,072 | 9,286 | 12,072 | | | 9,286 | 12,072 | 9,286 | 12,072 | | |
| | | | TOTAUX. | 28,300 | 36,790 | | | 500 | 650 | 500 | 650 | 28,800 | 37,440 | 22,994 | 29,892 | 9,383 | 12,198 | 32,377 | 42,090 | 51,294 | 66,682 | 9,883 | 12,848 | 61,177 | 79,530 | | |
| — ouvré, ouvrages d'acier, y compris les outils d'acier. (Cet article comprend aussi les alènes de cordonnier, serrures, faulx, faucilles, hache-paille, scies, bêches, pelles et autres objets semblables, composés seulement d'acier, ou dont l'acier forme la matière principale) | 3. 00 | idem. | France. | 24,275 | 72,825 | | | 388 | 1,164 | 388 | 1,164 | 24,663 | 73,989 | 12,075 | 36,224 | 316 | 948 | 12,390 | 37,172 | 36,350 | 109,049 | 704 | 2,112 | 37,053 | 111,161 | 0. 10. 60 | idem. |
| | | | Pays-Bas. | 1,182 | 3,546 | | | | | | | 1,182 | 3,546 | 376 | 1,128 | | | 376 | 1,128 | 1,558 | 4,674 | | | 1,558 | 4,674 | | |
| | | | Prusse. | 2,449 | 7,347 | | | | | | | 2,449 | 7,347 | 2,665 | 7,997 | | | 2,666 | 7,997 | 5,114 | 15,344 | | | 5,115 | 15,344 | | |
| | | | Villes Anséat. | | | | | 295 | 885 | 295 | 885 | 295 | 885 | | | 2,200 | 6,600 | 2,200 | 6,600 | | | 2,495 | 7,485 | 2,495 | 7,485 | | |
| | | | Russie. | | | | | | | | | | | | | 1,333 | 4,000 | 1,333 | 4,000 | | | 1,333 | 4,000 | 1,333 | 4,000 | | |
| | | | Angleterre. | | | 50 | 150 | | | 50 | 150 | 50 | 150 | | | | | | | | | 50 | 150 | 50 | 150 | | |
| | | | Portugal. | | | | | | | | | | | | | 529 | 1,588 | 529 | 1,588 | | | 529 | 1,588 | 529 | 1,588 | | |
| | | | Turquie. | | | | | | | | | | | | | 660 | 1,981 | 660 | 1,981 | | | 660 | 1,981 | 660 | 1,981 | | |
| | | | États-Unis. | | | | | 44 | 132 | 44 | 132 | 44 | 132 | | | 87 | 260 | 87 | 260 | | | 131 | 392 | 131 | 392 | | |
| | | | Cuba. | | | | | | | | | | | | | 2 | 5 | 2 | 5 | | | 2 | 5 | 2 | 5 | | |
| | | | Brésil. | | | 1,698 | 5,094 | | | 1,698 | 5,094 | 1,698 | 5,094 | | | 100 | 300 | 100 | 300 | | | 1,798 | 5,394 | 1,798 | 5,394 | | |
| | | | TOTAUX. | 27,906 | 83,718 | 1,748 | 5,244 | 727 | 2,181 | 2,475 | 7,425 | 30,381 | 91,143 | 15,116 | 45,349 | 5,227 | 15,682 | 20,343 | 61,031 | 43,022 | 129,067 | 7,702 | 23,107 | 50,724 | 152,174 | | |
| — (fil d') | 3. 00 | idem. | France. | 770 | 2,310 | | | | | | | 770 | 2,310 | 384 | 1,152 | | | 384 | 1,152 | 1,154 | 3,462 | | | 1,154 | 3,462 | 0. 10. 60 | idem. |
| | | | Prusse. | | | | | | | | | | | 1,505 | 4,515 | | | 1,505 | 4,515 | 1,505 | 4,515 | | | 1,505 | 4,515 | | |
| | | | TOTAUX. | 770 | 2,310 | | | | | | | 770 | 2,310 | 1,889 | 5,667 | | | 1,889 | 5,667 | 2,659 | 7,977 | | | 2,659 | 7,977 | | |
| **AGARIC** | 2. 25 | idem. | | | | | | | | | | | | | | | | | | | | | | | | 1. 03. 00 | par 100 kilog. |
| **AIGUILLES** | | la valeur. | France. | | 4,339 | | | | | | | | 4,339 | | 87,276 | | | | 87,276 | | 91,615 | | | | 91,615 | 0. 50. 00 | par 100 francs |
| | | | Pays-Bas. | | 990 | | | | | | | | 990 | | 1,168 | | | | 1,168 | | 2,158 | | | | 2,158 | | |
| | | | Prusse. | | 40 | | | | | | | | 40 | | 2,660 | | | | 2,660 | | 2,700 | | | | 2,700 | | |
| | | | Angleterre. | | | | | | | | | | | | | | 1,600 | | 1,600 | | | | | | 1,600 | | |
| | | | Turquie. | | | | | | | | | | | | | | 4 | | 4 | | | | | | 4 | | |
| | | | TOTAUX. | | 5,369 | | | | | | | | 5,369 | | 91,104 | | 1,604 | | 92,708 | | 96,473 | | 1,604 | | 98,077 | | |
| **ALOËS** | 1. 00 | le kilog. | Prusse. | 64 | 64 | | | | | | | 64 | 64 | | | | | | | 64 | 64 | | | 64 | 64 | 1. 06. 00 | par 100 kilog. |
| **ALUN** | 0. 34 | idem. | Pays-Bas. | 20,550 | 6,987 | | | | | | | 20,550 | 6,987 | 208 | 71 | | | 208 | 71 | 20,758 | 7,058 | | | 20,758 | 7,058 | 0. 31. 80 | idem. |
| | | | Prusse. | 40 | 14 | | | | | | | 40 | 14 | | | | | | | 40 | 14 | | | 40 | 14 | | |
| | | | TOTAUX. | 20,590 | 7,001 | | | | | | | 20,590 | 7,001 | 208 | 71 | | | 208 | 71 | 20,798 | 7,072 | | | 20,798 | 7,072 | | |
| **AMANDES** dérobées. | 1. 61 | idem. | France. | | | | | 146 | 235 | 146 | 235 | 146 | 235 | | | 12,742 | 20,514 | 12,742 | 20,514 | | | 12,888 | 20,749 | 12,888 | 20,749 | | |
| | | | Pays-Bas. | 2,265 | 3,647 | | | | | | | 2,265 | 3,647 | 2,796 | 4,502 | | | 2,796 | 4,502 | 5,061 | 8,149 | | | 5,061 | 8,149 | | |
| | | | Prusse. | 7,150 | 11,511 | | | | | | | 7,150 | 11,511 | 2,497 | 4,020 | | | 2,497 | 4,020 | 9,647 | 15,531 | | | 9,647 | 15,531 | | |
| | | | Villes Anséat. | | | 4,359 | 7,018 | | | 4,359 | 7,018 | 4,359 | 7,018 | | | | | | | | | 4,359 | 7,018 | 4,359 | 7,018 | | |
| | | | Suède et Norw. | | | | | 83 | 134 | 83 | 134 | 83 | 134 | | | | | | | | | 83 | 134 | 83 | 134 | | |
| | | | TOTAUX. | 9,415 | 15,158 | 4,359 | 7,018 | 229 | 369 | 4,588 | 7,387 | 14,003 | 22,545 | 5,293 | 8,522 | 12,742 | 20,514 | 18,035 | 29,036 | 14,708 | 25,680 | 17,330 | 27,901 | 32,038 | 51,581 | 0. 05. 00 | idem. |
| — en coques | 1. 49 | idem. | Pays-Bas. | 930 | 1,386 | | | | | | | 930 | 1,386 | | | | | | | 930 | 1,386 | | | 930 | 1,386 | | |
| | | | Prusse. | 1,022 | 1,523 | | | | | | | 1,022 | 1,523 | 255 | 380 | | | 255 | 380 | 1,277 | 1,903 | | | 1,277 | 1,903 | | |
| | | | Suède et Norw. | | | | | 83 | 125 | 83 | 125 | 83 | 125 | | | 14 | 21 | 14 | 21 | | | 97 | 144 | 97 | 144 | | |
| | | | TOTAUX. | 1,952 | 2,909 | | | 83 | 125 | 83 | 125 | 2,035 | 3,032 | 255 | 380 | 14 | 21 | 269 | 401 | 2,207 | 3,289 | 97 | 144 | 2,304 | 3,433 | | |
| **AMBRE** jaune non monté. | 6. 00 | idem. | France. | 8 | 48 | | | | | | | 8 | 48 | 31 | 186 | | | 31 | 186 | 39 | 234 | | | 39 | 234 | 4. 24. 00 | idem. |
| | | | Turquie. | | | | | | | | | | | | | 5 | 30 | 5 | 30 | | | 5 | 30 | 5 | 30 | | |
| | | | TOTAUX. | 8 | 48 | | | | | | | 8 | 48 | 31 | 186 | 5 | 30 | 36 | 216 | 39 | 234 | 5 | 30 | 44 | 264 | | |
| **AMIDON** | 0. 38 | idem. | France. | 4,466 | 1,697 | | | 191 | 73 | 191 | 73 | 4,657 | 1,770 | | | | | | | 4,466 | 1,697 | 191 | 73 | 4,657 | 1,770 | 0. 31. 80 | idem. |
| | | | Pays-Bas. | 877 | 333 | 115,155 | 43,759 | | | 115,155 | 43,759 | 116,032 | 44,092 | 4,562 | 1,734 | | | 4,562 | 1,734 | 5,439 | 2,067 | 115,155 | 43,759 | 120,594 | 45,826 | | |
| | | | Prusse. | 110 | 42 | | | | | | | 110 | 42 | | | | | | | 110 | 42 | | | 110 | 42 | | |
| | | | Suède et Norw. | | | | | 51 | 19 | 51 | 19 | 51 | 19 | | | | | | | | | 51 | 19 | 51 | 19 | | |
| | | | Angleterre. | | | | | 1,066 | 405 | 1,066 | 405 | 1,066 | 405 | | | | | | | | | 1,066 | 405 | 1,066 | 405 | | |
| | | | États-Unis. | | | 2,720 | 1,034 | 57,300 | 21,774 | 60,020 | 22,808 | 60,020 | 22,808 | | | | | | | | | 60,020 | 22,808 | 60,020 | 22,808 | | |
| | | | TOTAUX. | 5,453 | 2,072 | 117,875 | 44,793 | 58,608 | 22,271 | 176,483 | 67,064 | 181,936 | 69,136 | 4,562 | 1,734 | | | 4,562 | 1,734 | 10,015 | 3,806 | 176,483 | 67,064 | 186,498 | 70,870 | | |
| **ANES** | 50. 00 | par tête. | France. | 5 | 250 | | | | | | | 5 | 250 | | | | | | | 5 | 250 | | | 5 | 250 | 2. 12. 00 | par tête. |
| **ANIS** (étoilé). | 2. 40 | le kilog. | France. | | | | | | | | | | | | | 833 | 1,999 | 833 | 1,999 | | | 833 | 1,999 | 833 | 1,999 | 1. 06. 00 | par 100 kilog. |
| | | | Pays-Bas. | 50 | 120 | | | | | | | 50 | 120 | 58 | 159 | | | 58 | 159 | 108 | 259 | | | 108 | 259 | | |
| | | | Prusse. | 310 | 744 | | | | | | | 310 | 744 | | | | | | | 310 | 744 | | | 310 | 744 | | |
| | | | TOTAUX. | 360 | 864 | | | | | | | 360 | 864 | 58 | 159 | 833 | 1,999 | 891 | 2,158 | 418 | 1,003 | 833 | 1,999 | 1,251 | 3,002 | | |
| **ANTIMOINE** | 1. 85 | idem. | Pays-Bas. | 332 | 614 | 527 | 975 | | | 527 | 975 | 859 | 1,589 | | | | | | | 332 | 614 | 527 | 975 | 859 | 1,589 | 0. 63. 60 | idem. |
| | | | Hanovre. | | | 323 | 598 | | | 323 | 598 | 323 | 598 | | | | | | | | | 323 | 598 | 323 | 598 | | |
| | | | TOTAUX. | 332 | 614 | 850 | 1,573 | | | 850 | 1,573 | 1,182 | 2,187 | | | | | | | 332 | 614 | 850 | 1,573 | 1,182 | 2,187 | | |

NOTA. La désignation et la classification des marchandises, suivies dans ce tableau, sont celles du tarif des douanes en vigueur ou des lois complémentaires, et les indications qui se trouvent entre parenthèses à la suite des articles et commençant par ces mots : « Cet article comprend aussi, etc. » présentent les assimilations douanières prescrites soit par des lois, soit par des arrêtés Royaux ou des décisions administratives.

Les deux dernières colonnes indiquent les droits de douanes en principal, existants au 1er mai 1841, auxquels les marchandises Belges sont assujetties à l'exportation. La plupart de ces droits, précédemment établis en florins, ont été réduits en francs, à raison de 2 francs par florin, avec majoration de 6 p. c. pour différence monétaire, conformément à la loi du 30 décembre 1832, R. 114a.

Toutefois, la perception de ces droits n'a lieu que moyennant majoration : 1° de 10 centimes additionnels et 2° de 41 centimes pour le timbre de l'acquit de paiement des droits à l'exportation, pour autant que les quittances excèdent 10 francs en principal et additionnels réunis, et ce, conformément à la loi du budget des voies et moyens du 30 décembre 1840, R. 869.

(*) Voir Litt. A aux notes imprimées à la fin du tableau.

# COMMERCE DE LA BELGIQUE AVEC LES PAYS ÉTRANGERS.

## Exportations. (ÉTAT DE DÉVELOPPEMENT.) Année 1839.

| DÉSIGNATION DES MARCHANDISES. | TAUX MOYEN D'ÉVALUATION. | UNITÉS. | PAYS DE DESTINATION. | MARCHANDISES BELGES — EXPORTÉES : PAR TERRE, RIVIÈRES OU CANAUX. Quantités. | Valeurs. | PAR MER ET PAR NAVIRES BELGES. Quantités. | Valeurs. | PAR MER ET PAR NAVIRES ÉTRANGERS. Quantités. | Valeurs. | TOTAL DES EXPORTATIONS PAR MER. Quantités. | Valeurs. | TOTAL DES EXPORTATIONS. Quantités. | Valeurs. | MARCHANDISES ÉTRANGÈRES — SORTIES EN TRANSIT : PAR TERRE, RIVIÈRES OU CANAUX. Quantités. | Valeurs. | PAR MER. Quantités. | Valeurs. | TOTAL DES SORTIES EN TRANSIT. Quantités. | Valeurs. | MARCHANDISES BELGES ET ÉTRANGÈRES RÉUNIES — SORTIES : PAR TERRE, RIVIÈRES OU CANAUX. Quantités. | Valeurs. | PAR MER. Quantités. | Valeurs. | TOTAL DES SORTIES. Quantités. | Valeurs. | TARIF DES DOUANES AU 1er MAI 1841. DROITS DE SORTIE EN PRINCIPAL. | UNITÉS DES DROITS. |
|---|---|---|---|---|---|---|---|---|---|---|---|---|---|---|---|---|---|---|---|---|---|---|---|---|---|---|---|---|---|
| | Fr. c. | | | | Francs. | | Francs. | | Francs. | | Francs. | | Francs. | | Francs. | | Francs. | | Francs. | | Francs. | | Francs. | | Francs. | Fr. c. 100es. | |
| ARBRES ET PLANTES (vivants.) | | la valeur. | France. | | 35,725 | | | | 530 | | 530 | | 36,253 | | | | | | | | 35,725 | | 530 | | 36,253 | | |
| | | | Pays-Bas. | | 16,603 | | 565 | | 10 | | 575 | | 17,178 | | 257 | | | | 257 | | 16,860 | | 575 | | 17,435 | | |
| | | | Prusse. | | 19,745 | | | | | | | | 19,745 | | 1,100 | | | | 1,100 | | 20,845 | | | | 20,845 | | |
| | | | Villes Anséat. | | | | 15,910 | | 5,610 | | 21,520 | | 21,520 | | | | | | | | | | 21,520 | | 21,520 | | |
| | | | Hanovre. | | | | | | 25 | | 25 | | 25 | | | | | | | | | | 25 | | 25 | 0. 50. 00 | par 100 francs |
| | | | Russie. | | | | | | 4,100 | | 4,100 | | 4,100 | | | | | | | | | | 4,100 | | 4,100 | | |
| | | | Suède et Norw. | | | | | | 40 | | 40 | | 40 | | | | | | | | | | 40 | | 40 | | |
| | | | Angleterre | | | | 1,480 | | 8,372 | | 9,852 | | 9,852 | | | | | | | | | | 9,852 | | 9,852 | | |
| | | | États-Unis. | | | | 270 | | 85 | | 355 | | 355 | | | | | | | | | | 355 | | 355 | | |
| | | | TOTAUX. | | 72,071 | | 18,225 | | 18,772 | | 36,997 | | 109,068 | | 1,357 | | | | 1,357 | | 73,428 | | 36,997 | | 110,425 | | |
| ARSENIC. | 0. 85 | le kilog. | France. | 300 | 255 | | | | | | | 300 | 255 | 1,815 | 1,543 | | | 1,815 | 1,543 | 2,115 | 1,798 | | | 2,115 | 1,798 | | |
| | | | Pays-Bas. | 553 | 470 | | | | | | | 553 | 470 | 5 | 4 | | | 5 | 4 | 558 | 474 | | | 558 | 474 | 0. 84. 80 | par 100 kilog |
| | | | Prusse. | 1,721 | 1,465 | | | | | | | 1,721 | 1,465 | | | | | | | 1,721 | 1,465 | | | 1,721 | 1,465 | | |
| | | | TOTAUX. | 2,574 | 2,188 | | | | | | | 2,574 | 2,188 | 1,820 | 1,547 | | | 1,820 | 1,547 | 4,394 | 3,735 | | | 4,394 | 3,735 | | |
| AVELANÈDES. | 0. 50 | idem. | | | | | | | | | | | | | | | | | | | | | | | | 0. 21. 20 | idem. |
| AZUR dit blaauwsel ou smalt | 1. 50 | idem | France. | 12,238 | 18,357 | | | | | | | 12,238 | 18,357 | 7,856 | 11,784 | | | 7,856 | 11,784 | 20,094 | 30,141 | | | 20,094 | 30,141 | | |
| | | | Pays-Bas. | 669 | 1,003 | 117 | 176 | 298 | 447 | 415 | 623 | 1,084 | 1,626 | 4,970 | 7,455 | | | 4,970 | 7,455 | 5,639 | 8,458 | 415 | 623 | 6,054 | 9,081 | libre. | |
| | | | Prusse. | 2 | 3 | | | | | | | 2 | 3 | | | | | | | 2 | 3 | | | 2 | 3 | | |
| | | | TOTAUX. | 12,909 | 19,363 | 117 | 176 | 298 | 447 | 415 | 623 | 13,324 | 19,986 | 12,826 | 19,239 | | | 12,826 | 19,239 | 25,735 | 38,602 | 415 | 623 | 26,150 | 39,225 | | |
| BAIES ou GRAINES de genièvre | 0. 25 | idem. | Pays-Bas. | 10,810 | 2,703 | 33,870 | 8,467 | 45,504 | 11,576 | 79,374 | 19,843 | 90,184 | 22,546 | | | 11,073 | 2,768 | 11,073 | 2,768 | 10,810 | 2,703 | 90,447 | 22,611 | 101,257 | 25,314 | 0. 42. 40 | par 100 kilog. |
| | | | Hanovre. | | | 108 | 27 | | | 108 | 27 | 108 | 27 | | | | | | | | | 108 | 27 | 108 | 27 | | |
| | | | TOTAUX. | 10,810 | 2,703 | 33,978 | 8,494 | 45,504 | 11,576 | 79,482 | 19,870 | 90,292 | 22,573 | | | 11,073 | 2,768 | 11,073 | 2,768 | 10,810 | 2,703 | 90,555 | 22,638 | 101,365 | 25,341 | | |
| — jaunes. | 0. 50 | idem. | Pays-Bas. | | | | | | | | | | | 138 | 69 | | | 138 | 69 | 138 | 69 | | | 138 | 69 | | |
| | | | Prusse. | 215 | 107 | | | | | | | 215 | 107 | | | | | | | 215 | 107 | | | 215 | 107 | 1. 59. 00 | idem. |
| | | | TOTAUX. | 215 | 107 | | | | | | | 215 | 107 | 138 | 69 | | | 138 | 69 | 353 | 176 | | | 353 | 176 | | |
| — de laurier | 0. 55 | idem. | Pays-Bas. | 50 | 27 | | | | | | | 50 | 27 | | | | | | | 50 | 27 | | | 50 | 27 | 0. 65. 00 | idem. |
| BALEINES (fanons de) et les fanons coupés. | | la valeur. | France. | | | | | | | | | | | | 390 | | | | 390 | | 390 | | | | 390 | | |
| | | | Pays-Bas. | | 1,285 | | | | 50 | | 50 | | 1,335 | | 42 | | | | 42 | | 1,327 | | 50 | | 1,377 | 2. 00. 00 | par 100 francs |
| | | | Prusse. | | 150 | | | | | | | | 150 | | 23 | | | | 23 | | 173 | | | | 173 | | |
| | | | TOTAUX. | | 1,435 | | | | 50 | | 50 | | 1,485 | | 455 | | | | 455 | | 1,890 | | 50 | | 1,940 | | |
| BENJOIN. | 2. 50 | le kilog. | France. | | | | | 80 | 200 | 80 | 200 | 80 | 200 | | | 331 | 827 | 331 | 827 | | | 411 | 1,027 | 411 | 1,027 | 3. 18. 00 | par 100 kilog. |
| BESTIAUX : taureaux, bœufs et vaches. | 200.00 | par tête. | France. | 7,334 | 1,466,800 | | | | | | | 7,334 | 1,466,800 | 310 | 62,000 | | | 310 | 62,000 | 7,644 | 1,528,800 | | | 7,644 | 1,528,800 | | |
| | | | Pays-Bas. | 388 | 77,600 | | | | | | | 388 | 77,600 | | | | | | | 388 | 77,600 | | | 388 | 77,600 | libre. | (*) |
| | | | Prusse. | 30 | 6,000 | | | | | | | 30 | 6,000 | | | | | | | 30 | 6,000 | | | 30 | 6,000 | | |
| | | | TOTAUX. | 7,752 | 1,550,400 | | | | | | | 7,752 | 1,550,400 | 310 | 62,000 | | | 310 | 62,000 | 8,062 | 1,612,400 | | | 8,062 | 1,612,400 | | |
| — génisses. | 50. 00 | idem. | France. | 207 | 10,350 | | | | | | | 207 | 10,350 | | | | | | | 207 | 10,350 | | | 207 | 10,350 | | |
| | | | Pays-Bas. | 124 | 6,200 | | | | | | | 124 | 6,200 | | | | | | | 124 | 6,200 | | | 124 | 6,200 | libre. | |
| | | | Prusse. | 11 | 550 | | | | | | | 11 | 550 | | | | | | | 11 | 550 | | | 11 | 550 | | |
| | | | TOTAUX. | 342 | 17,100 | | | | | | | 342 | 17,100 | | | | | | | 342 | 17,100 | | | 342 | 17,100 | | |
| — veaux d'un an. | 40. 00 | idem. | France. | 50 | 2,000 | | | | | | | 50 | 2,000 | | | | | | | 50 | 2,000 | | | 50 | 2,000 | | |
| | | | Prusse. | 2 | 80 | | | | | | | 2 | 80 | | | | | | | 2 | 80 | | | 2 | 80 | libre. | |
| | | | TOTAUX. | 52 | 2,080 | | | | | | | 52 | 2,080 | | | | | | | 52 | 2,080 | | | 52 | 2,080 | | |
| — veaux de moins d'un an | 35. 00 | idem. | France. | 2,129 | 74,515 | | | | | | | 2,129 | 74,515 | | | | | | | 2,129 | 74,515 | | | 2,129 | 74,515 | | |
| | | | Pays-Bas. | 650 | 22,750 | | | | | | | 650 | 22,750 | | | | | | | 650 | 22,750 | | | 650 | 22,750 | | |
| | | | Prusse. | 942 | 32,970 | | | | | | | 942 | 32,970 | | | | | | | 942 | 32,970 | | | 942 | 32,970 | libre. | |
| | | | Angleterre | | | 7 | 245 | | | 7 | 245 | 7 | 245 | | | | | | | | | 7 | 245 | 7 | 245 | | |
| | | | TOTAUX. | 3,721 | 130,235 | 7 | 245 | | | 7 | 245 | 3,728 | 130,480 | | | | | | | 3,721 | 130,235 | 7 | 245 | 3,728 | 130,480 | | |
| — cochons. | 30. 00 | idem. | France. | 71,051 | 2,131,530 | | | | | | | 71,051 | 2,131,530 | | | | | | | 71,051 | 2,131,530 | | | 71,051 | 2,131,530 | | |
| | | | Pays-Bas. | 5,686 | 170,580 | | | | | | | 5,686 | 170,580 | | | | | | | 5,686 | 170,580 | | | 5,686 | 170,580 | libre. | |
| | | | Prusse. | 18,657 | 559,710 | | | | | | | 18,657 | 559,710 | | | | | | | 18,657 | 559,710 | | | 18,657 | 559,710 | | |
| | | | TOTAUX. | 95,394 | 2,861,820 | | | | | | | 95,394 | 2,861,820 | | | | | | | 95,394 | 2,861,820 | | | 95,594 | 2,861,820 | | |
| — moutons. | 17. 00 | idem. | France. | 12,577 | 213,809 | | | | | | | 12,577 | 213,809 | 7,512 | 127,704 | | | 7,512 | 127,704 | 20,089 | 341,513 | | | 20,089 | 341,513 | | |
| | | | Pays-Bas. | 329 | 5,593 | | | | | | | 329 | 5,593 | | | | | | | 329 | 5,593 | | | 329 | 5,593 | libre. | |
| | | | Prusse. | 157 | 2,669 | | | | | | | 157 | 2,669 | | | | | | | 157 | 2,669 | | | 157 | 2,669 | | |
| | | | TOTAUX. | 13,063 | 222,071 | | | | | | | 13,063 | 222,071 | 7,512 | 127,704 | | | 7,512 | 127,704 | 20,575 | 349,775 | | | 20,575 | 349,775 | | |
| — agneaux. | 8. 00 | idem. | France. | 915 | 7,320 | | | | | | | 915 | 7,320 | | | | | | | 915 | 7,320 | | | 915 | 7,320 | | |
| | | | Pays-Bas. | 507 | 4,056 | | | | | | | 507 | 4,056 | | | | | | | 507 | 4,056 | | | 507 | 4,056 | libre. | |
| | | | Prusse. | 50 | 400 | | | | | | | 50 | 400 | | | | | | | 50 | 400 | | | 50 | 400 | | |
| | | | TOTAUX. | 1,472 | 11,776 | | | | | | | 1,472 | 11,776 | | | | | | | 1,472 | 11,776 | | | 1,472 | 11,776 | | |
| BEURRE frais, salé ou fondu. | 1. 27 | le kilog. | France. | 345,701 | 439,040 | 1,956 | 2,484 | 79 | 101 | 2,035 | 2,585 | 347,736 | 441,625 | 56 | 71 | 89 | 113 | 145 | 184 | 345,757 | 439,111 | 2,124 | 2,698 | 347,881 | 441,809 | | |
| | | | Pays-Bas. | 51,232 | 65,065 | | | | | | | 51,232 | 65,065 | 21,215 | 26,943 | | | 21,215 | 26,943 | 72,447 | 92,008 | | | 72,447 | 92,008 | | |
| | | | Prusse. | 4,257 | 5,406 | | | | | | | 4,257 | 5,406 | | | | | | | 4,257 | 5,406 | | | 4,257 | 5,406 | | |
| | | | Angleterre | | | 4,262 | 5,413 | 135,980 | 172,694 | 140,242 | 178,107 | 140,242 | 178,107 | | | | | | | | | 140,242 | 178,107 | 140,242 | 178,107 | 3. 18. 00 | par 100 kilog. |
| | | | Portugal. | | | | | | | | | | | | | 203 | 258 | 203 | 258 | | | 203 | 258 | 203 | 258 | | |
| | | | Cuba | | | 3 496 | 4,440 | | | 3,496 | 4,440 | 3,496 | 4,440 | | | 4,949 | 6,285 | 4,949 | 6,285 | | | 8,445 | 10,725 | 8,445 | 10,725 | | |
| | | | Brésil. | | | 42 | 53 | | | 42 | 53 | 42 | 53 | | | 3,664 | 4,654 | 3,664 | 4,654 | | | 3,706 | 4,707 | 3,706 | 4,707 | | |
| | | | TOTAUX | 401,190 | 509,511 | 9,756 | 12,390 | 136,059 | 172,795 | 145,815 | 185,185 | 547,005 | 694,696 | 21,271 | 27,014 | 8,905 | 11,310 | 30,176 | 38,324 | 422,461 | 536,525 | 154,720 | 196,495 | 577,181 | 733,020 | | |

(*) Voir Litt^a B aux notes imprimées à la fin du tableau.

# COMMERCE DE LA BELGIQUE AVEC LES PAYS ÉTRANGERS.

## Exportations. (ÉTAT DE DÉVELOPPEMENT.) Année 1839.

| DÉSIGNATION DES MARCHANDISES. | TAUX MOYEN D'ÉVALUATION. | UNITÉS. | PAYS DE DESTINATION. | MARCHANDISES BELGES — EXPORTÉES : PAR TERRE, RIVIÈRES OU CANAUX. Quantités. | Valeurs. | PAR MER ET PAR NAVIRES BELGES. Quantités. | Valeurs. | PAR MER ET PAR NAVIRES ÉTRANGERS. Quantités. | Valeurs. | TOTAL DES EXPORTATIONS PAR MER. Quantités. | Valeurs. | TOTAL DES EXPORTATIONS. Quantités. | Valeurs. | MARCHANDISES ÉTRANGÈRES — SORTIES EN TRANSIT : PAR TERRE, RIVIÈRES OU CANAUX. Quantités. | Valeurs. | PAR MER. Quantités. | Valeurs. | TOTAL DES SORTIES EN TRANSIT. Quantités. | Valeurs. | MARCHANDISES BELGES ET ÉTRANGÈRES RÉUNIES — SORTIES : PAR TERRE, RIVIÈRES OU CANAUX. Quantités. | Valeurs. | PAR MER. Quantités. | Valeurs. | TOTAL DES SORTIES. Quantités. | Valeurs. | TARIF DES DOUANES AU 1er MAI 1841. DROITS DE SORTIE EN PRINCIPAL. | UNITÉS DES DROITS. |
|---|---|---|---|---|---|---|---|---|---|---|---|---|---|---|---|---|---|---|---|---|---|---|---|---|---|---|---|---|
| **BEURRE** : (CONTINUATION). | Fr. c. | | | | Francs. | | Francs. | | Francs. | | Francs. | | Francs. | | Francs. | | Francs. | | Francs. | | Francs. | | Francs. | | Francs. | Fr. c. 100 kil. | |
| — rance. | . . . | la valeur. | France. | . . . | 615 | . . . | . . . | . . . | . . . | . . . | . . . | . . . | 615 | . . . | 8,140 | . . . | . . . | . . . | 8,140 | . . . | 8,755 | . . . | . . . | . . . | 8,755 | 4. 00. 00 | par 100 francs. |
| **BIÈRE**, en cercles | 0. 12 | le litre. | France. | 26,831 | 3,220 | . . . | . . . | . . . | . . . | . . . | . . . | 26,831 | 3,220 | 140 | 17 | . . . | . . . | 140 | 17 | 26,971 | 3,237 | . . . | . . . | 26,971 | 3,237 | 0. 21. 20 | par hectolitre. (*) |
| | | | Pays-Bas. | 223,107 | 26,773 | 2,284 | 274 | 2,410 | 289 | 4,694 | 563 | 227,801 | 27,336 | 2,554 | 306 | . . . | . . . | 2,554 | 306 | 225,661 | 27,079 | 4,694 | 563 | 230,355 | 27,642 | | |
| | | | Prusse. | 595 | 71 | . . . | . . . | . . . | . . . | . . . | . . . | 595 | 71 | . . . | . . . | . . . | . . . | . . . | . . . | 595 | 71 | . . . | . . . | 595 | 71 | | |
| | | | Villes Anséat. | . . . | . . . | . . . | . . . | 1,190 | 143 | 1,190 | 143 | 1,190 | 143 | . . . | . . . | . . . | . . . | . . . | . . . | . . . | . . . | 1,190 | 143 | 1,190 | 143 | | |
| | | | Hanovre. | . . . | . . . | 60 | 7 | . . . | . . . | 60 | 7 | 60 | 7 | . . . | . . . | . . . | . . . | . . . | . . . | . . . | . . . | 60 | 7 | 60 | 7 | | |
| | | | Portugal. | . . . | . . . | 680 | 82 | . . . | . . . | 680 | 82 | 680 | 82 | . . . | . . . | . . . | . . . | . . . | . . . | . . . | . . . | 680 | 82 | 680 | 82 | | |
| | | | Turquie. | . . . | . . . | 1,644 | 197 | 584 | 70 | 2,228 | 267 | 2,228 | 267 | . . . | . . . | . . . | . . . | . . . | . . . | . . . | . . . | 2,228 | 267 | 2,228 | 267 | | |
| | | | Cuba. | . . . | . . . | 810 | 97 | . . . | . . . | 810 | 97 | 810 | 97 | . . . | . . . | . . . | . . . | . . . | . . . | . . . | . . . | 810 | 97 | 810 | 97 | | |
| | | | Mexique. | . . . | . . . | 4,008 | 481 | . . . | . . . | 4,008 | 481 | 4,008 | 481 | . . . | . . . | . . . | . . . | . . . | . . . | . . . | . . . | 4,008 | 481 | 4,008 | 481 | | |
| | | | TOTAUX. | 250,533 | 30,064 | 9,486 | 1,138 | 4,184 | 502 | 13,670 | 1,640 | 264,203 | 31,704 | 2,694 | 323 | . . . | . . . | 2,694 | 323 | 253,227 | 30,387 | 13,670 | 1,640 | 266,897 | 32,027 | | |
| — en bouteilles de 116 ou plus à l'hectolitre. | 0. 34 | la pièce. | Pays-Bas. | 316 | 107 | . . . | . . . | . . . | . . . | . . . | . . . | 316 | 107 | . . . | . . . | . . . | . . . | . . . | . . . | 316 | 107 | . . . | . . . | 316 | 107 | 0. 21. 20 | par 100 pièces. |
| | | | Angleterre. | . . . | . . . | . . . | . . . | . . . | . . . | . . . | . . . | . . . | . . . | . . . | . . . | 216 | 75 | 216 | 75 | . . . | . . . | 216 | 75 | 216 | 75 | | |
| | | | Cuba. | . . . | . . . | . . . | . . . | . . . | . . . | . . . | . . . | . . . | . . . | . . . | . . . | 288 | 98 | 288 | 98 | . . . | . . . | 288 | 98 | 288 | 98 | | |
| | | | TOTAUX. | 316 | 107 | . . . | . . . | . . . | . . . | . . . | . . . | 316 | 107 | . . . | . . . | 504 | 171 | 504 | 171 | 316 | 107 | 504 | 171 | 820 | 278 | | |
| — en cruches à eau de Seltz. | 0. 34 | idem. | . . . | . . . | . . . | . . . | . . . | . . . | . . . | . . . | . . . | . . . | . . . | . . . | . . . | . . . | . . . | . . . | . . . | . . . | . . . | . . . | . . . | . . . | . . . | 0. 51. 80 | idem. |
| **BLEU** de montagne, bleu minéral et bleu dit torentjes-blaauw | 1. 70 | le kilog. | Pays-Bas. | 543 | 923 | . . . | . . . | . . . | . . . | . . . | . . . | 543 | 923 | 285 | 485 | . . . | . . . | 285 | 485 | 828 | 1,408 | . . . | . . . | 828 | 1,408 | 1. 59. 00 | par 100 kilog. |
| | | | Prusse. | 1,283 | 2,181 | . . . | . . . | . . . | . . . | . . . | . . . | 1,283 | 2,181 | . . . | . . . | . . . | . . . | . . . | . . . | 1,283 | 2,181 | . . . | . . . | 1,283 | 2,181 | | |
| | | | TOTAUX. | 1,826 | 3,104 | . . . | . . . | . . . | . . . | . . . | . . . | 1,826 | 3,104 | 285 | 485 | . . . | . . . | 285 | 485 | 2,111 | 3,589 | . . . | . . . | 2,111 | 3,589 | | |
| — de Prusse. | 7. 00 | idem. | France. | . . . | . . . | . . . | . . . | . . . | . . . | . . . | . . . | . . . | . . . | 108 | 756 | . . . | . . . | 108 | 756 | 108 | 756 | . . . | . . . | 108 | 756 | 5. 30. 00 | idem. |
| | | | Pays-Bas. | 344 | 2,408 | . . . | . . . | . . . | . . . | . . . | . . . | 344 | 2,408 | 4 | 28 | . . . | . . . | 4 | 28 | 348 | 2,436 | . . . | . . . | 348 | 2,436 | | |
| | | | Prusse. | 50 | 350 | . . . | . . . | . . . | . . . | . . . | . . . | 50 | 350 | . . . | . . . | . . . | . . . | . . . | . . . | 50 | 350 | . . . | . . . | 50 | 350 | | |
| | | | TOTAUX. | 394 | 2,758 | . . . | . . . | . . . | . . . | . . . | . . . | 394 | 2,758 | 112 | 784 | . . . | . . . | 112 | 784 | 506 | 3,542 | . . . | . . . | 506 | 3,542 | | |
| **BOIS** : merrain à panneaux, les pièces de rebut non exceptées (long environ de 3 mètres, 2 décimètres à 4 mètres). | 0. 35 | la pièce. | . . . | . . . | . . . | . . . | . . . | . . . | . . . | . . . | . . . | . . . | . . . | . . . | . . . | . . . | . . . | . . . | . . . | . . . | . . . | . . . | . . . | . . . | . . . | 21. 20. 00 | par 100 pièces |
| — id. à futailles longues, dites pipes, les pièces de rebut non exceptées, (long environ de 2 mètres, 8 décimètres et au-dessus). | 0. 30 | idem. | . . . | . . . | . . . | . . . | . . . | . . . | . . . | . . . | . . . | . . . | . . . | . . . | . . . | . . . | . . . | . . . | . . . | . . . | . . . | . . . | . . . | . . . | . . . | 9. 54. 00 | idem. |
| — id. à futailles ordinaires, les pièces de rebut non exceptées (long environ de 2 mètres et au-dessus) et merrain à demi-futaille (long environ de 1 mètre, 6 décimètres et au-dessus). | 0. 25 | idem. | Pays-Bas. | 61 | 15 | 950 | 238 | . . . | . . . | 950 | 238 | 1,011 | 253 | . . . | . . . | . . . | . . . | . . . | . . . | 61 | 15 | 950 | 238 | 1,011 | 253 | 2. 65. 00 | idem. |
| — mâts et espars. | . . . | la valeur. | France. | . . . | 2,460 | . . . | . . . | . . . | 1,000 | . . . | 1,000 | . . . | 3,460 | . . . | . . . | . . . | . . . | . . . | . . . | . . . | 2,460 | . . . | 1,000 | . . . | 3,460 | 1. 00. 00 | par 100 francs. |
| | | | Pays-Bas. | . . . | 10 | . . . | . . . | . . . | . . . | . . . | . . . | . . . | 10 | . . . | . . . | . . . | . . . | . . . | . . . | . . . | 10 | . . . | . . . | . . . | 10 | | |
| | | | TOTAUX. | . . . | 2,470 | . . . | . . . | . . . | 1,000 | . . . | 1,000 | . . . | 3,470 | . . . | . . . | . . . | . . . | . . . | . . . | . . . | 2,470 | . . . | 1,000 | . . . | 3,470 | | |
| — rames | . . . | idem. | France. | . . . | 16 | . . . | . . . | . . . | . . . | . . . | . . . | . . . | 16 | . . . | . . . | . . . | . . . | . . . | . . . | . . . | 16 | . . . | . . . | . . . | 16 | 1. 00. 00 | idem. |
| | | | Prusse. | . . . | 70 | . . . | . . . | . . . | . . . | . . . | . . . | . . . | 70 | . . . | . . . | . . . | . . . | . . . | . . . | . . . | 70 | . . . | . . . | . . . | 70 | | |
| | | | TOTAUX. | . . . | 86 | . . . | . . . | . . . | . . . | . . . | . . . | . . . | 86 | . . . | . . . | . . . | . . . | . . . | . . . | . . . | 86 | . . . | . . . | . . . | 86 | | |
| — (toute espèce de) soit en grume, soit non scié, à l'exception des merrains, mâts, espars et rames | . . . | idem. | France. | . . . | 324,028 | . . . | . . . | . . . | . . . | . . . | . . . | . . . | 324,028 | . . . | . . . | . . . | . . . | . . . | . . . | . . . | 324,028 | . . . | . . . | . . . | 324,028 | 1. 00. 00 | idem. |
| | | | Pays-Bas. | . . . | 19,821 | . . . | . . . | . . . | 2,610 | . . . | 2,610 | . . . | 22,431 | . . . | 942 | . . . | . . . | . . . | 942 | . . . | 20,763 | . . . | 2,610 | . . . | 23,373 | | |
| | | | Prusse. | . . . | 7,721 | . . . | . . . | . . . | . . . | . . . | . . . | . . . | 7,721 | . . . | . . . | . . . | . . . | . . . | . . . | . . . | 7,721 | . . . | . . . | . . . | 7,721 | | |
| | | | Angleterre. | . . . | . . . | . . . | . . . | . . . | 10,700 | . . . | 10,700 | . . . | 10,700 | . . . | . . . | . . . | . . . | . . . | . . . | . . . | . . . | . . . | 10,700 | . . . | 10,700 | | |
| | | | TOTAUX. | . . . | 351,570 | . . . | . . . | . . . | 13,310 | . . . | 13,310 | . . . | 364,880 | . . . | 942 | . . . | . . . | . . . | 942 | . . . | 352,512 | . . . | 13,310 | . . . | 365,822 | | |
| — pour caisses à sucre candi | . . . | idem. | France. | . . . | 2,618 | . . . | . . . | . . . | . . . | . . . | . . . | . . . | 2,618 | . . . | . . . | . . . | . . . | . . . | . . . | . . . | 2,618 | . . . | . . . | . . . | 2,618 | 1. 00. 00 | idem. |
| | | | Pays-Bas. | . . . | 560 | . . . | 600 | . . . | . . . | . . . | 600 | . . . | 1,160 | . . . | . . . | . . . | . . . | . . . | . . . | . . . | 560 | . . . | 600 | . . . | 1,160 | | |
| | | | TOTAUX. | . . . | 3,178 | . . . | 600 | . . . | . . . | . . . | 600 | . . . | 3,778 | . . . | . . . | . . . | . . . | . . . | . . . | . . . | 3,178 | . . . | 600 | . . . | 3,778 | | |
| — planches, solives, poutres, madriers, et toute autre espèce de bois scié, entièrement coupé ou non. (Cet article comprend aussi le bois de cerisier scié). | . . . | idem. | France. | . . . | 581,592 | . . . | . . . | . . . | 695 | . . . | 695 | . . . | 582,287 | . . . | . . . | . . . | . . . | . . . | . . . | . . . | 581,592 | . . . | 695 | . . . | 582,287 | 0. 50. 00 | idem. |
| | | | Pays-Bas. | . . . | 60,767 | . . . | 670 | . . . | 393 | . . . | 1,063 | . . . | 61,830 | . . . | 42,924 | . . . | . . . | . . . | 42,924 | . . . | 103,691 | . . . | 1,063 | . . . | 104,754 | | |
| | | | Prusse. | . . . | 9,070 | . . . | . . . | . . . | . . . | . . . | . . . | . . . | 9,070 | . . . | 565 | . . . | . . . | . . . | 565 | . . . | 9,635 | . . . | . . . | . . . | 9,635 | | |
| | | | Deux-Siciles. | . . . | . . . | . . . | . . . | . . . | 200 | . . . | 200 | . . . | 200 | . . . | . . . | . . . | . . . | . . . | . . . | . . . | . . . | . . . | 200 | . . . | 200 | | |
| | | | Portugal. | . . . | . . . | . . . | 400 | . . . | . . . | . . . | 400 | . . . | 400 | . . . | . . . | . . . | . . . | . . . | . . . | . . . | . . . | . . . | 400 | . . . | 400 | | |
| | | | Égypte. | . . . | . . . | . . . | 3,760 | . . . | 6,450 | . . . | 10,210 | . . . | 10,210 | . . . | . . . | . . . | . . . | . . . | . . . | . . . | . . . | . . . | 10,210 | . . . | 10,210 | | |
| | | | TOTAUX. | . . . | 651,429 | . . . | 4,830 | . . . | 7,738 | . . . | 12,568 | . . . | 663,997 | . . . | 43,489 | . . . | . . . | . . . | 43,489 | . . . | 694,918 | . . . | 12,568 | . . . | 707,486 | | |
| — osier en bottes, houssines et verges | . . . | idem. | France. | . . . | 4,330 | . . . | . . . | . . . | . . . | . . . | . . . | . . . | 4,330 | . . . | . . . | . . . | . . . | . . . | . . . | . . . | 4,330 | . . . | . . . | . . . | 4,330 | 2. 00. 00 | idem. |
| | | | Pays-Bas. | . . . | 1,216 | . . . | . . . | . . . | . . . | . . . | . . . | . . . | 1,216 | . . . | . . . | . . . | . . . | . . . | . . . | . . . | 1,216 | . . . | . . . | . . . | 1,216 | | |
| | | | Prusse. | . . . | 984 | . . . | . . . | . . . | . . . | . . . | . . . | . . . | 984 | . . . | . . . | . . . | . . . | . . . | . . . | . . . | 984 | . . . | . . . | . . . | 984 | | |
| | | | TOTAUX. | . . . | 6,530 | . . . | . . . | . . . | . . . | . . . | . . . | . . . | 6,530 | . . . | . . . | . . . | . . . | . . . | . . . | . . . | 6,530 | . . . | . . . | . . . | 6,530 | | |
| — de chauffage. | . . . | idem. | France. | . . . | 280,717 | . . . | . . . | . . . | 7,875 | . . . | 7,875 | . . . | 288,592 | . . . | . . . | . . . | . . . | . . . | . . . | . . . | 280,717 | . . . | 7,875 | . . . | 288,592 | 1. 00. 00 | idem. (**) |
| | | | Pays-Bas. | . . . | 96,837 | . . . | 2,790 | . . . | 2,450 | . . . | 5,240 | . . . | 102,077 | . . . | 445 | . . . | . . . | . . . | 445 | . . . | 97,282 | . . . | 5,240 | . . . | 102,522 | | |
| | | | Prusse. | . . . | 9,203 | . . . | . . . | . . . | . . . | . . . | . . . | . . . | 9,203 | . . . | . . . | . . . | . . . | . . . | . . . | . . . | 9,203 | . . . | . . . | . . . | 9,203 | | |
| | | | Villes Anséat. | . . . | . . . | . . . | . . . | . . . | . . . | . . . | . . . | . . . | . . . | . . . | . . . | . . . | 25 | . . . | 25 | . . . | . . . | . . . | 25 | . . . | 25 | | |
| | | | Deux-Siciles. | . . . | . . . | . . . | . . . | . . . | 40 | . . . | 40 | . . . | 40 | . . . | . . . | . . . | . . . | . . . | . . . | . . . | . . . | . . . | 40 | . . . | 40 | | |
| | | | TOTAUX. | . . . | 386,757 | . . . | 2,790 | . . . | 10,365 | . . . | 13,155 | . . . | 399,912 | . . . | 445 | . . . | 25 | . . . | 470 | . . . | 387,202 | . . . | 13,180 | . . . | 400,382 | | |
| — gaules, perches et lattes de sapin | . . . | idem. | France. | . . . | 9,283 | . . . | . . . | . . . | . . . | . . . | . . . | . . . | 9,283 | . . . | . . . | . . . | . . . | . . . | . . . | . . . | 9,283 | . . . | . . . | . . . | 9,283 | 1. 00. 00 | idem. |
| | | | Pays-Bas. | . . . | 49 | . . . | . . . | . . . | . . . | . . . | . . . | . . . | 49 | . . . | . . . | . . . | . . . | . . . | . . . | . . . | 49 | . . . | . . . | . . . | 49 | | |
| | | | Prusse. | . . . | 411 | . . . | . . . | . . . | . . . | . . . | . . . | . . . | 411 | . . . | . . . | . . . | . . . | . . . | . . . | . . . | 411 | . . . | . . . | . . . | 411 | | |
| | | | TOTAUX. | . . . | 9,743 | . . . | . . . | . . . | . . . | . . . | . . . | . . . | 9,743 | . . . | . . . | . . . | . . . | . . . | . . . | . . . | 9,743 | . . . | . . . | . . . | 9,743 | | |
| — feuillard préparé en tout ou en partie, en cerceaux, échalas, gaules, perches et tous autres plants de bois feuillard de toute espèce. | . . . | idem. | France. | . . . | 2,116 | . . . | . . . | . . . | . . . | . . . | . . . | . . . | 2,116 | . . . | . . . | . . . | . . . | . . . | . . . | . . . | 2,116 | . . . | . . . | . . . | 2,116 | 2. 00. 00 | idem. (***) |
| | | | Pays-Bas. | . . . | 405 | . . . | . . . | . . . | . . . | . . . | . . . | . . . | 405 | . . . | . . . | . . . | . . . | . . . | . . . | . . . | 405 | . . . | . . . | . . . | 405 | | |
| | | | Prusse. | . . . | 186 | . . . | . . . | . . . | . . . | . . . | . . . | . . . | 186 | . . . | . . . | . . . | . . . | . . . | . . . | . . . | 186 | . . . | . . . | . . . | 186 | | |
| | | | TOTAUX. | . . . | 2,707 | . . . | . . . | . . . | . . . | . . . | . . . | . . . | 2,707 | . . . | . . . | . . . | . . . | . . . | . . . | . . . | 2,707 | . . . | . . . | . . . | 2,707 | | |

(*) Voir Litt^a C aux notes imprimées à la fin du tableau,
(**) Voir Litt^a D idem.
(***) Voir Litt^a E idem.

# COMMERCE DE LA BELGIQUE AVEC LES PAYS ÉTRANGERS.

## Exportations. (ÉTAT DE DÉVELOPPEMENT.) Année 1839.

| DÉSIGNATION DES MARCHANDISES. | TAUX MOYEN D'ÉVALUATION. | UNITÉS. | PAYS DE DESTINATION. | MARCHANDISES BELGES — EXPORTÉES : PAR TERRE, RIVIÈRES OU CANAUX. Quantités. | Valeurs. | PAR MER ET PAR NAVIRES BELGES. Quantités. | Valeurs. | PAR MER ET PAR NAVIRES ÉTRANGERS. Quantités. | Valeurs. | TOTAL DES EXPORTATIONS PAR MER. Quantités. | Valeurs. | TOTAL DES EXPORTATIONS. Quantités. | Valeurs. | MARCHANDISES ÉTRANGÈRES — SORTIES EN TRANSIT : PAR TERRE, RIVIÈRES OU CANAUX. Quantités. | Valeurs. | PAR MER. Quantités. | Valeurs. | TOTAL DES SORTIES EN TRANSIT. Quantités. | Valeurs. | MARCHANDISES BELGES ET ÉTRANGÈRES RÉUNIES — SORTIES : PAR TERRE, RIVIÈRES OU CANAUX. Quantités. | Valeurs. | PAR MER. Quantités. | Valeurs. | TOTAL DES SORTIES. Quantités. | Valeurs. | TARIF DES DOUANES AU 1er MAI 1841. DROITS DE SORTIE EN PRINCIPAL. | UNITÉS DES DROITS. |
|---|---|---|---|---|---|---|---|---|---|---|---|---|---|---|---|---|---|---|---|---|---|---|---|---|---|---|---|---|
| **BOIS** : (CONTINUATION). | Fr. c. | | | | Francs. | | Francs. | | Francs. | | Francs. | | Francs. | | Francs. | | Francs. | | Francs. | | Francs. | | Francs. | | Francs. | Fr.cs.100es. | |
| — saules propres à être travaillés en cerceaux. | . . . | la valeur. | France. | . . . | 558 | . . . | . . . | . . . | . . . | . . . | . . . | . . . | 558 | . . . | . . . | . . . | . . . | . . . | . . . | . . . | 558 | . . . | . . . | . . . | 558 | 2. 00. 00 | par 100 francs. |
| — cercles et cerceaux de saule. | . . . | idem. | France. | . . . | 13,248 | . . . | . . . | . . . | . . . | . . . | . . . | . . . | 13,248 | . . . | . . . | . . . | . . . | . . . | . . . | . . . | 13,248 | . . . | . . . | . . . | 13,248 | | |
| | | | Pays-Bas. | . . . | 214 | . . . | . . . | . . . | . . . | . . . | . . . | . . . | 214 | . . . | 60 | . . . | . . . | . . . | 60 | . . . | 274 | . . . | . . . | . . . | 274 | 2. 00. 00 | idem. (*) |
| | | | TOTAUX. | . . . | 13,462 | . . . | . . . | . . . | . . . | . . . | . . . | . . . | 13,462 | . . . | 60 | . . . | . . . | . . . | 60 | . . . | 13,522 | . . . | . . . | . . . | 13,522 | | |
| — id. d'osier rouge (longs de 2 mètres 20 centimètres à 2 mètres 67 centimètres) | . . . | idem. | | . . . | . . . | . . . | . . . | . . . | . . . | . . . | . . . | . . . | . . . | . . . | . . . | . . . | . . . | . . . | . . . | . . . | . . . | . . . | . . . | . . . | . . . | prohibé. | |
| — id. de toutes autres espèces (longs de 2 mètres 20 centimètres à 2 mètres 67 centimètres) | . . . | idem. | France. | . . . | 1,781 | . . . | . . . | . . . | . . . | . . . | . . . | . . . | 1,781 | . . . | . . . | . . . | . . . | . . . | . . . | . . . | 1,781 | . . . | . . . | . . . | 1,781 | | |
| | | | Pays-Bas. | . . . | 111 | . . . | . . . | . . . | . . . | . . . | . . . | . . . | 111 | . . . | . . . | . . . | . . . | . . . | . . . | . . . | 111 | . . . | . . . | . . . | 111 | 0. 50. 00 | par 100 francs. |
| | | | TOTAUX. | . . . | 1,892 | . . . | . . . | . . . | . . . | . . . | . . . | . . . | 1,892 | . . . | . . . | . . . | . . . | . . . | . . . | . . . | 1,892 | . . . | . . . | . . . | 1,892 | | |
| — douves préparées pour barils à harengs. | . . . | idem. | France. | . . . | 875 | . . . | . . . | . . . | . . . | . . . | . . . | . . . | 875 | . . . | . . . | . . . | . . . | . . . | . . . | . . . | 875 | . . . | . . . | . . . | 875 | | |
| | | | Pays-Bas. | . . . | 38 | . . . | . . . | . . . | . . . | . . . | . . . | . . . | 38 | . . . | . . . | . . . | . . . | . . . | . . . | . . . | 38 | . . . | . . . | . . . | 38 | 2. 00. 00 | idem. |
| | | | TOTAUX. | . . . | 913 | . . . | . . . | . . . | . . . | . . . | . . . | . . . | 913 | . . . | . . . | . . . | . . . | . . . | . . . | . . . | 913 | . . . | . . . | . . . | 913 | | |
| — id. de toutes autres espèces | . . . | idem. | France. | . . . | 238,869 | . . . | . . . | . . . | . . . | . . . | . . . | . . . | 238,869 | . . . | . . . | . . . | . . . | . . . | . . . | . . . | 238,869 | . . . | . . . | . . . | 238,869 | | |
| | | | Pays-Bas. | . . . | 2,635 | . . . | . . . | . . . | 150 | . . . | 150 | . . . | 2,785 | . . . | 100 | . . . | . . . | . . . | 100 | . . . | 2,735 | . . . | 150 | . . . | 2,885 | 2. 00. 00 | idem. |
| | | | Prusse | . . . | 422 | . . . | . . . | . . . | . . . | . . . | . . . | . . . | 422 | . . . | . . . | . . . | . . . | . . . | . . . | . . . | 422 | . . . | . . . | . . . | 422 | | |
| | | | TOTAUX. | . . . | 241,926 | . . . | . . . | . . . | 150 | . . . | 150 | . . . | 242,076 | . . . | 100 | . . . | . . . | . . . | 100 | . . . | 242,026 | . . . | 150 | . . . | 242,176 | | |
| — balais de bouleau. | . . . | idem. | France. | . . . | 10,271 | . . . | . . . | . . . | . . . | . . . | . . . | . . . | 10,271 | . . . | . . . | . . . | . . . | . . . | . . . | . . . | 10,271 | . . . | . . . | . . . | 10,271 | | |
| | | | Pays-Bas. | . . . | 412 | . . . | . . . | . . . | . . . | . . . | . . . | . . . | 412 | . . . | . . . | . . . | . . . | . . . | . . . | . . . | 412 | . . . | . . . | . . . | 412 | 6. 00. 00 | idem. |
| | | | TOTAUX. | . . . | 10,683 | . . . | . . . | . . . | . . . | . . . | . . . | . . . | 10,683 | . . . | . . . | . . . | . . . | . . . | . . . | . . . | 10,683 | . . . | . . . | . . . | 10,683 | | |
| — d'ébénisterie, comme bois d'acajou, de noyer, de cèdre, de buis et autres semblables. | . . . | idem. | France. | . . . | 2,572 | . . . | 9,600 | . . . | 1,660 | . . . | 11,260 | . . . | 13,832 | . . . | 1,500 | . . . | 4,230 | . . . | 5,730 | . . . | 4,072 | . . . | 15,490 | . . . | 19,562 | | |
| | | | Pays-Bas. | . . . | 11,065 | . . . | 775 | . . . | 3,775 | . . . | 4,550 | . . . | 15,615 | . . . | 3,540 | . . . | 3,300 | . . . | 8,840 | . . . | 16,605 | . . . | 7,850 | . . . | 24,455 | | |
| | | | Prusse. | . . . | 10,697 | . . . | . . . | . . . | . . . | . . . | . . . | . . . | 10,697 | . . . | 4,050 | . . . | . . . | . . . | 4,050 | . . . | 14,727 | . . . | . . . | . . . | 14,727 | | |
| | | | Suède et Norw. | . . . | . . . | . . . | . . . | . . . | 60 | . . . | 60 | . . . | 60 | . . . | . . . | . . . | . . . | . . . | . . . | . . . | . . . | . . . | . . . | 60 | . . . | 60 | 2. 00. 00 | idem. |
| | | | Angleterre. | . . . | . . . | . . . | 350 | . . . | 1,665 | . . . | 2,015 | . . . | 2,015 | . . . | . . . | . . . | . . . | . . . | . . . | . . . | . . . | . . . | 2,015 | . . . | 2,015 | | |
| | | | TOTAUX. | . . . | 24,334 | . . . | 10,725 | . . . | 7,160 | . . . | 17,885 | . . . | 42,219 | . . . | 11,070 | . . . | 7,530 | . . . | 18,600 | . . . | 35,404 | . . . | 25,415 | . . . | 60,819 | | |
| — de noyer pour crosses de fusils. | . . . | idem. | France. | . . . | . . . | . . . | 110 | . . . | . . . | . . . | 110 | . . . | 110 | . . . | . . . | . . . | . . . | . . . | . . . | . . . | . . . | . . . | 110 | . . . | 110 | | |
| | | | Pays-Bas. | . . . | 14,056 | . . . | 680 | . . . | 6,910 | . . . | 7,590 | . . . | 21,646 | . . . | . . . | . . . | . . . | . . . | . . . | . . . | 14,056 | . . . | 7,590 | . . . | 21,646 | | |
| | | | Hanovre. | . . . | . . . | . . . | 1,900 | . . . | . . . | . . . | 1,900 | . . . | 1,900 | . . . | . . . | . . . | . . . | . . . | . . . | . . . | . . . | . . . | 1,900 | . . . | 1,900 | | |
| | | | Angleterre. | . . . | . . . | . . . | . . . | . . . | 4,750 | . . . | 4,750 | . . . | 4,750 | . . . | . . . | . . . | . . . | . . . | . . . | . . . | . . . | . . . | 4,750 | . . . | 4,750 | | |
| | | | Portugal. | . . . | . . . | . . . | . . . | . . . | 30 | . . . | 30 | . . . | 30 | . . . | . . . | . . . | . . . | . . . | . . . | . . . | . . . | . . . | 30 | . . . | 30 | 2. 00. 00 | idem. |
| | | | Égypte. | . . . | . . . | . . . | . . . | . . . | . . . | . . . | . . . | . . . | . . . | . . . | . . . | . . . | 20 | . . . | 20 | . . . | . . . | . . . | 20 | . . . | 20 | | |
| | | | Brésil. | . . . | . . . | . . . | 120 | . . . | . . . | . . . | 120 | . . . | 120 | . . . | . . . | . . . | . . . | . . . | . . . | . . . | . . . | . . . | 120 | . . . | 120 | | |
| | | | TOTAUX. | . . . | 14,056 | . . . | 2,810 | . . . | 11,690 | . . . | 14,500 | . . . | 28,556 | . . . | . . . | . . . | 20 | . . . | 20 | . . . | 14,056 | . . . | 14,520 | . . . | 28,576 | | |
| — de teinture, non moulu : brésillet, bois de Gaïac et de Sapan. (Cet article comprend aussi le bois de Bima et de Siam) | 0. 50 | le kilog. | France | . . . | . . . | . . . | . . . | . . . | . . . | . . . | . . . | . . . | . . . | . . . | . . . | 11,650 | 5,825 | 11,650 | 5,825 | . . . | . . . | 11,650 | 5,825 | 11,650 | 5,825 | | |
| | | | Pays-Bas. | 60 | 30 | 10,000 | 5,000 | . . . | . . . | 10,000 | 5,000 | 10,060 | 5,030 | . . . | . . . | . . . | . . . | . . . | . . . | 60 | 30 | 10,000 | 5,000 | 10,060 | 5,030 | | |
| | | | Prusse. | . . . | . . . | . . . | . . . | 46,000 | 23,000 | 46,000 | 23,000 | 46,000 | 23,000 | 350 | 175 | 7,810 | 3,905 | 8,160 | 4,080 | 350 | 175 | 53,810 | 26,905 | 54,160 | 27,080 | | |
| | | | Villes Anséat. | . . . | . . . | 1,000 | 500 | 4,800 | 2,400 | 5,800 | 2,900 | 5,800 | 2,900 | . . . | . . . | . . . | . . . | . . . | . . . | . . . | . . . | 5,800 | 2,900 | 5,800 | 2,900 | | |
| | | | Égypte. | . . . | . . . | . . . | . . . | 5,000 | 2,500 | 5,000 | 2,500 | 5,000 | 2,500 | . . . | . . . | . . . | . . . | . . . | . . . | . . . | . . . | 5,000 | 2,500 | 5,000 | 2,500 | 0. 21. 20 | par 100 kilog. |
| | | | États-Unis | . . . | . . . | . . . | . . . | 1,000 | 500 | 1,000 | 500 | 1,000 | 500 | . . . | . . . | . . . | . . . | . . . | . . . | . . . | . . . | 1,000 | 500 | 1,000 | 500 | | |
| | | | TOTAUX. | 60 | 30 | 11,000 | 5,500 | 56,800 | 28,400 | 67,800 | 33,900 | 67,860 | 33,930 | 350 | 175 | 19,460 | 9,730 | 19,810 | 9,905 | 410 | 205 | 87,260 | 43,630 | 87,670 | 43,835 | | |
| — id. de Caliatour, de Campêche, fustet, bois jaune, de Cham, de Santal (rouge ou jaune) et petit bois dit Stockfisch | 0. 18 | idem. | France. | . . . | . . . | . . . | . . . | . . . | . . . | . . . | . . . | . . . | . . . | . . . | . . . | 314,600 | 56,628 | 314,600 | 56,628 | . . . | . . . | 314,600 | 56,628 | 314,600 | 56,628 | | |
| | | | Pays-Bas. | 10,455 | 1,882 | . . . | . . . | 2,500 | 450 | 2,500 | 450 | 12,955 | 2,332 | 74,212 | 13,358 | 50,000 | 9,000 | 124,212 | 22,358 | 84,667 | 15,240 | 52,500 | 9,450 | 137,167 | 24,690 | | |
| | | | Prusse. | 171,129 | 30,803 | . . . | . . . | 18,050 | 3,249 | 18,050 | 3,249 | 189,179 | 34,052 | 207,009 | 37,262 | 383,625 | 69,052 | 590,634 | 106,314 | 378,138 | 68,065 | 401,675 | 72,301 | 779,813 | 140,366 | 0. 42. 40 | idem. |
| | | | Angleterre. | . . . | . . . | . . . | . . . | 20,659 | 3,719 | 20,659 | 3,719 | 20,659 | 3,719 | . . . | . . . | . . . | . . . | . . . | . . . | . . . | . . . | 20,659 | 3,719 | 20,659 | 3,719 | | |
| | | | Turquie. | . . . | . . . | . . . | . . . | 53,000 | 9,540 | 53,000 | 9,540 | 53,000 | 9,540 | . . . | . . . | . . . | . . . | . . . | . . . | . . . | . . . | 53,000 | 9,540 | 53,000 | 9,540 | | |
| | | | TOTAUX. | 181,584 | 32,685 | . . . | . . . | 94,209 | 16,958 | 94,209 | 16,958 | 275,793 | 49,643 | 281,221 | 50,620 | 748,225 | 134,680 | 1,029,446 | 185,300 | 462,805 | 83,505 | 842,454 | 151,638 | 1,305,259 | 234,943 | | |
| — id. de Fernambouc. | 2. 50 | idem. | France. | . . . | . . . | . . . | . . . | . . . | . . . | . . . | . . . | . . . | . . . | . . . | . . . | 84,320 | 210,800 | 84,320 | 210,800 | . . . | . . . | 84,320 | 210,800 | 84,320 | 210,800 | | |
| | | | Pays-Bas. | . . . | . . . | . . . | . . . | 2,816 | 7,040 | 2,816 | 7,040 | 2,816 | 7,040 | . . . | . . . | . . . | . . . | . . . | . . . | . . . | . . . | 2,816 | 7,040 | 2,816 | 7,040 | | |
| | | | Prusse. | 891 | 2,227 | . . . | . . . | . . . | . . . | . . . | . . . | 891 | 2,227 | . . . | . . . | . . . | . . . | . . . | . . . | 891 | 2,227 | . . . | . . . | 891 | 2,227 | 2. 12. 00 | idem. |
| | | | Portugal. | . . . | . . . | 500 | 1,250 | . . . | . . . | 500 | 1,250 | 500 | 1,250 | . . . | . . . | . . . | . . . | . . . | . . . | . . . | . . . | 500 | 1,250 | 500 | 1,250 | | |
| | | | TOTAUX. | 891 | 2,227 | 500 | 1,250 | 2,816 | 7,040 | 3,316 | 8,290 | 4,207 | 10,517 | . . . | . . . | 84,320 | 210,800 | 84,320 | 210,800 | 891 | 2,227 | 87,636 | 219,090 | 88,527 | 221,317 | | |
| — id. de St.-Martin ou de Ste.-Marthe. | 0. 40 | idem. | Pays-Bas. | 126 | 50 | . . . | . . . | . . . | . . . | . . . | . . . | 126 | 50 | . . . | . . . | . . . | . . . | . . . | . . . | 126 | 50 | . . . | . . . | 126 | 50 | | |
| | | | Turquie. | . . . | . . . | . . . | . . . | . . . | . . . | . . . | . . . | . . . | . . . | . . . | . . . | 31,800 | 12,720 | 31,800 | 12,720 | . . . | . . . | 31,800 | 12,720 | 31,800 | 12,720 | | |
| | | | TOTAUX. | 126 | 50 | . . . | . . . | . . . | . . . | . . . | . . . | 126 | 50 | . . . | . . . | 31,800 | 12,720 | 31,800 | 12,720 | 126 | 50 | 31,800 | 12,720 | 31,926 | 12,770 | 0. 42. 40 | idem. |
| — id. de toutes autres espèces. (Cet article comprend aussi le bois de Nicaragua et celui de Brésil, qui se distingue par une grande différence de valeur du véritable bois de Fernambouc) | 0. 35 | idem. | France. | . . . | . . . | . . . | . . . | . . . | . . . | . . . | . . . | . . . | . . . | . . . | . . . | 106,910 | 37,419 | 106,910 | 37,419 | . . . | . . . | 106,910 | 37,419 | 106,910 | 37,419 | | |
| | | | Pays-Bas. | 465 | 163 | 10,000 | 3,500 | . . . | . . . | 10,000 | 3,500 | 10,465 | 3,663 | 1,206 | 422 | . . . | . . . | 1,206 | 422 | 1,671 | 585 | 10,000 | 3,500 | 11,671 | 4,085 | | |
| | | | Prusse. | . . . | . . . | . . . | . . . | . . . | . . . | . . . | . . . | . . . | . . . | 1,335 | 467 | . . . | . . . | 1,335 | 467 | 1,335 | 467 | . . . | . . . | 1,335 | 467 | 3. 18. 00 | idem. |
| | | | Égypte. | . . . | . . . | . . . | . . . | . . . | . . . | . . . | . . . | . . . | . . . | . . . | . . . | 15,097 | 5,284 | 15,097 | 5,284 | . . . | . . . | 15,097 | 5,284 | 15,097 | 5,284 | | |
| | | | TOTAUX. | 465 | 163 | 10,000 | 3,500 | . . . | . . . | 10,000 | 3,500 | 10,465 | 3,663 | 2,541 | 889 | 122,007 | 42,703 | 124,548 | 43,592 | 3,006 | 1,052 | 132,007 | 46,203 | 135,013 | 47,255 | | |
| — de teinture moulu | 0. 32 | idem. | Pays-Bas. | 1,850 | 592 | . . . | . . . | . . . | . . . | . . . | . . . | 1,850 | 592 | 9,179 | 2,937 | . . . | . . . | 9,179 | 2,937 | 11,029 | 3,529 | . . . | . . . | 11,029 | 3,529 | | |
| | | | Prusse. | 10,492 | 3,357 | . . . | . . . | . . . | . . . | . . . | . . . | 10,492 | 3,357 | . . . | . . . | . . . | . . . | . . . | . . . | 10,492 | 3,357 | . . . | . . . | 10,492 | 3,357 | | |
| | | | Suède et Norw. | . . . | . . . | . . . | . . . | 221 | 71 | 221 | 71 | 221 | 71 | . . . | . . . | . . . | . . . | . . . | . . . | . . . | . . . | 221 | 71 | 221 | 71 | libre. | |
| | | | TOTAUX. | 12,342 | 3,949 | . . . | . . . | 221 | 71 | 221 | 71 | 12,563 | 4,020 | 9,179 | 2,937 | . . . | . . . | 9,179 | 2,937 | 21,521 | 6,886 | 221 | 71 | 21,742 | 6,957 | | |
| — pour la médecine, bois de Quassi. | 1. 00 | idem. | | . . . | . . . | . . . | . . . | . . . | . . . | . . . | . . . | . . . | . . . | . . . | . . . | . . . | . . . | . . . | . . . | . . . | . . . | . . . | . . . | . . . | . . . | 0. 42. 40 | par 100 kilog. |
| — id. de Sassafras. | 0. 30 | idem. | | . . . | . . . | . . . | . . . | . . . | . . . | . . . | . . . | . . . | . . . | . . . | . . . | . . . | . . . | . . . | . . . | . . . | . . . | . . . | . . . | . . . | . . . | 0. 21. 20 | idem. |
| — id. de réglisse. | 0. 50 | idem. | Pays-Bas. | 541 | 270 | . . . | . . . | . . . | . . . | . . . | . . . | 541 | 270 | . . . | . . . | . . . | . . . | . . . | . . . | 541 | 270 | . . . | . . . | 541 | 270 | | |
| | | | Prusse. | 86 | 43 | . . . | . . . | . . . | . . . | . . . | . . . | 86 | 43 | . . . | . . . | . . . | . . . | . . . | . . . | 86 | 43 | . . . | . . . | 86 | 43 | 0. 50. 00 | idem. |
| | | | TOTAUX. | 627 | 313 | . . . | . . . | . . . | . . . | . . . | . . . | 627 | 313 | . . . | . . . | . . . | . . . | . . . | . . . | 627 | 313 | . . . | . . . | 627 | 313 | | |

(*) Voir Litt^a F aux notes imprimées à la fin du tableau.

# COMMERCE DE LA BELGIQUE AVEC LES PAYS ÉTRANGERS.

## Exportations. (ÉTAT DE DÉVELOPPEMENT.) Année 1839.

| DÉSIGNATION DES MARCHANDISES. | TAUX MOYEN D'ÉVALUATION. | UNITÉS. | PAYS DE DESTINATION. | MARCHANDISES BELGES. EXPORTÉES : PAR TERRE, RIVIÈRES OU CANAUX. Quantités. | Valeurs. | PAR MER ET PAR NAVIRES BELGES. Quantités. | Valeurs. | PAR MER ET PAR NAVIRES ÉTRANGERS. Quantités. | Valeurs. | TOTAL DES EXPORTATIONS PAR MER. Quantités. | Valeurs. | TOTAL DES EXPORTATIONS. Quantités. | Valeurs. | MARCHANDISES ÉTRANGÈRES. SORTIES EN TRANSIT : PAR TERRE, RIVIÈRES OU CANAUX. Quantités. | Valeurs. | PAR MER. Quantités. | Valeurs. | TOTAL DES SORTIES EN TRANSIT. Quantités. | Valeurs. | MARCHANDISES BELGES ET ÉTRANGÈRES RÉUNIES. SORTIES : PAR TERRE, RIVIÈRES OU CANAUX. Quantités. | Valeurs. | PAR MER. Quantités. | Valeurs. | TOTAL DES SORTIES. Quantités. | Valeurs. | TARIF DES DOUANES AU 1er MAI 1841. DROITS DE SORTIE EN PRINCIPAL. | UNITÉS DES DROITS. |
|---|---|---|---|---|---|---|---|---|---|---|---|---|---|---|---|---|---|---|---|---|---|---|---|---|---|---|---|---|---|
| **BOIS** : (CONTINUATION.) | Fr. c. | | | | Francs. | | Francs. | | Francs. | | Francs. | | Francs. | | Francs. | | Francs. | | Francs. | | Francs. | | Francs. | | Francs. | Fr, cs. 100 kg. | |
| — (ouvrages de). (Cet article comprend aussi les barques et bateaux neufs ou vieux, ainsi que les carcasses avec ou sans agrès, roues de voitures ferrées ou non ferrées, bacs, bacquets, seaux, cuves, cuvelles et barattes, garnies ou non de cercles de fer, presses pour relieurs de livres, règles, sabots, instruments aratoires, ustensiles et outils, pelles de bois garnies par le bas, pour la moitié ou une plus grande partie en fer, et autres objets semblables, composés seulement de bois, ou dont le bois forme la matière principale). . . . . | | la valeur. | France. | | 35,891 | | | | 235 | | 235 | | 36,126 | | 111 | | | | 111 | | 36,002 | | 235 | | 36,237 | | |
| | | | Pays-Bas. | | 176,166 | | 33,634 | | 11,580 | | 45,214 | | 221,380 | | 7,936 | | 3 | | 7,939 | | 184,102 | | 45,217 | | 229,319 | | |
| | | | Prusse. | | 24,818 | | | | 200 | | 200 | | 25,018 | | 298 | | | | 298 | | 25,116 | | 200 | | 25,316 | | |
| | | | Villes Anséat. | | | | | | 650 | | 650 | | 650 | | | | | | | | | | 650 | | 650 | | |
| | | | Hanovre. | | | | 1,620 | | 2,580 | | 4,200 | | 4,200 | | | | | | | | | | 4,200 | | 4,200 | 0. 50. 00 | par 100 francs. |
| | | | Danemarck. | | | | | | 75 | | 75 | | 75 | | | | | | | | | | 75 | | 75 | | |
| | | | Suède et Norw. | | | | | | 950 | | 950 | | 950 | | | | | | | | | | 950 | | 950 | | |
| | | | Angleterre. | | | | 920 | | 13,814 | | 14,734 | | 14,734 | | | | | | | | | | 14,734 | | 14,734 | | |
| | | | Turquie. | | | | | | 1,050 | | 1,050 | | 1,050 | | | | | | | | | | 1,050 | | 1,050 | | |
| | | | États-Unis. | | | | | | | | | | | | | | | 400 | 400 | | | | 400 | | 400 | | |
| | | | TOTAUX. | | 236,875 | | 36,174 | | 31,134 | | 67,308 | | 304,183 | | 8,345 | | 403 | | 8,748 | | 245,220 | | 67,711 | | 312,931 | | |
| **BOISSONS DISTILLÉES** ou fortes, y compris le rhum, l'arac et les liqueurs, en cercles. (1) (Cet article comprend aussi l'eau-de-vie, le ratafia, l'eau de cerises (kirschwasser) l'esprit de vin ou d'eau-de-vie et l'alcool). . . . | 0. 60 | le litre. | France. | 24 | 14 | | | | | | | 24 | 14 | | | | | | | 24 | 14 | | | 24 | 14 | | |
| | | | Pays-Bas. | 106 | 64 | | | 18 | 11 | 18 | 11 | 124 | 75 | 372 | 223 | 77,981 | 46,788 | 78,353 | 47,011 | 478 | 287 | 77,999 | 46,799 | 78,477 | 47,086 | | |
| | | | Prusse. | 6 | 4 | | | | | | | 6 | 4 | | | | | | | 6 | 4 | | | 6 | 4 | | |
| | | | Villes Anséat. | | | | | | | | | | | | | 2,301 | 1,381 | 2,301 | 1,381 | | | 2,301 | 1,381 | 2,301 | 1,381 | | |
| | | | Suède et Norw. | | | | | 23 | 14 | 23 | 14 | 23 | 14 | | | | | | | | | 23 | 14 | 23 | 14 | 0. 42. 40 | par hectolitre. (*) |
| | | | Angleterre. | | | | | 74 | 44 | 74 | 44 | 74 | 44 | | | 345 | 207 | 345 | 207 | | | 419 | 251 | 419 | 251 | | |
| | | | Java et Sumat. | | | | | | | | | | | | | 3,638 | 2,183 | 3,638 | 2,183 | | | 3,638 | 2,183 | 3,638 | 2,183 | | |
| | | | Cuba. | | | 27 | 16 | | | 27 | 16 | 27 | 16 | | | | | | | | | 27 | 16 | 27 | 16 | | |
| | | | Brésil. | | | | | | | | | | | | | 667 | 400 | 667 | 400 | | | 667 | 400 | 667 | 400 | | |
| | | | TOTAUX. | 136 | 82 | 27 | 16 | 115 | 69 | 142 | 85 | 278 | 167 | 372 | 223 | 84,932 | 50,959 | 85,304 | 51,182 | 508 | 305 | 85,074 | 51,044 | 85,582 | 51,349 | | |
| — liqueurs de Hollande, en cercles. . | 0. 60 | idem. | | | | | | | | | | | | | | | | | | | | | | | | 3. 18. 00 | idem. |
| — de grains, en cercles. . . . . | 0. 60 | idem. | France. | 673 | 403 | 86 | 52 | | | 86 | 52 | 759 | 455 | | | | | | | 673 | 403 | 86 | 52 | 759 | 455 | | |
| | | | Pays-Bas. | 32,769 | 19,662 | | | | | | | 32,769 | 19,662 | | | | | | | 32,769 | 19,662 | | | 32,769 | 19,662 | | |
| | | | Prusse. | 284 | 170 | | | | | | | 284 | 170 | | | | | | | 284 | 170 | | | 284 | 170 | | |
| | | | Sardaigne. | | | 70 | 42 | | | 70 | 42 | 70 | 42 | | | | | | | | | 70 | 42 | 70 | 42 | | |
| | | | Danemarck. | | | | | 55 | 33 | 55 | 33 | 55 | 33 | | | | | | | | | 55 | 33 | 55 | 33 | | |
| | | | Deux-Siciles. | | | 146 | 88 | | | 146 | 88 | 146 | 88 | | | | | | | | | 146 | 88 | 146 | 88 | | |
| | | | Russie. | | | | | 53 | 32 | 53 | 32 | 53 | 32 | | | | | | | | | 53 | 32 | 53 | 32 | | |
| | | | Angleterre. | | | 1,689 | 1,913 | 4,897 | 2,938 | 6,586 | 3,951 | 6,586 | 3,951 | | | | | | | | | 6,586 | 3,951 | 6,586 | 3,951 | 0. 42. 40 | idem. |
| | | | Portugal. | | | 319 | 191 | 307 | 184 | 626 | 375 | 626 | 375 | | | | | | | | | 626 | 375 | 626 | 375 | | |
| | | | Égypte. | | | 78 | 47 | 141 | 85 | 219 | 132 | 219 | 132 | | | | | | | | | 219 | 132 | 219 | 132 | | |
| | | | États-Unis. | | | 128 | 77 | | | 128 | 77 | 128 | 77 | | | | | | | | | 128 | 77 | 128 | 77 | | |
| | | | Cuba. | | | 3,952 | 2,371 | 230 | 138 | 4,182 | 2,509 | 4,182 | 2,509 | | | | | | | | | 4,182 | 2,509 | 4,182 | 2,509 | | |
| | | | Brésil. | | | 11,170 | 6,702 | | | 11,170 | 6,702 | 11,170 | 6,702 | | | | | | | | | 11,170 | 6,702 | 11,170 | 6,702 | | |
| | | | Rio de la Plata. | | | 2,733 | 1,640 | | | 2,733 | 1,640 | 2,733 | 1,640 | | | | | | | | | 2,733 | 1,640 | 2,733 | 1,640 | | |
| | | | Mexique. | | | 110 | 66 | | | 110 | 66 | 110 | 66 | | | | | | | | | 110 | 66 | 110 | 66 | | |
| | | | A l'Aventure. | | | 567 | 340 | | | 567 | 340 | 567 | 340 | | | | | | | | | 567 | 340 | 567 | 340 | | |
| | | | TOTAUX. | 33,726 | 20,235 | 21,048 | 12,629 | 5,683 | 3,410 | 26,731 | 16,039 | 60,457 | 36,274 | | | | | | | 33,726 | 20,235 | 26,731 | 16,039 | 60,457 | 36,274 | | |
| — genièvre de Hollande, en cercles. . | 0. 30 | idem. | France. | | | | | | | | | | | | | 913 | 274 | 913 | 274 | | | 913 | 274 | 913 | 274 | | |
| | | | Villes Anséat. | | | | | | | | | | | | | 105 | 31 | 105 | 31 | | | 105 | 31 | 105 | 31 | | |
| | | | Russie. | | | | | | | | | | | | | 227 | 68 | 227 | 68 | | | 227 | 68 | 227 | 68 | | |
| | | | Suède et Norw. | | | | | | | | | | | | | 189 | 57 | 189 | 57 | | | 189 | 57 | 189 | 57 | | |
| | | | Angleterre. | | | | | | | | | | | | | 2,331 | 699 | 2,331 | 699 | | | 2,331 | 699 | 2,331 | 699 | | |
| | | | Portugal. | | | | | | | | | | | | | 643 | 193 | 643 | 193 | | | 643 | 193 | 643 | 193 | | |
| | | | Turquie. | | | | | | | | | | | | | 1,900 | 570 | 1,900 | 570 | | | 1,900 | 570 | 1,900 | 570 | | |
| | | | Égypte. | | | | | | | | | | | | | 830 | 249 | 830 | 249 | | | 830 | 249 | 830 | 249 | | |
| | | | Singapore. | | | | | | | | | | | | | 5,280 | 1,584 | 5,280 | 1,584 | | | 5,280 | 1,584 | 5,280 | 1,584 | 3. 18. 00 | idem. |
| | | | Java et Sumat. | | | | | | | | | | | | | 457 | 137 | 457 | 137 | | | 457 | 137 | 457 | 137 | | |
| | | | États-Unis. | | | | | | | | | | | | | 139 | 42 | 139 | 42 | | | 139 | 42 | 139 | 42 | | |
| | | | Cuba. | | | | | | | | | | | | | 8,071 | 2,421 | 8,071 | 2,421 | | | 8,071 | 2,421 | 8,071 | 2,421 | | |
| | | | Haïti. | | | | | | | | | | | | | 869 | 261 | 869 | 261 | | | 869 | 261 | 869 | 261 | | |
| | | | Brésil. | | | | | | | | | | | | | 3,701 | 1,110 | 3,701 | 1,110 | | | 3,701 | 1,110 | 3,701 | 1,110 | | |
| | | | Rio de la Plata. | | | | | | | | | | | | | 489 | 147 | 489 | 147 | | | 489 | 147 | 489 | 147 | | |
| | | | A l'Aventure. | | | | | | | | | | | | | 200 | 60 | 200 | 60 | | | 200 | 60 | 200 | 60 | | |
| | | | TOTAUX. | | | | | | | | | | | | | 26,544 | 7,905 | 26,544 | 7,905 | | | 26,544 | 7,905 | 26,544 | 7,905 | | |
| — liquides alcooliques quelconques non soumis aux accises, contenant en mélange ou en solution des substances qui en altèrent le degré, tels que les sirops, les gommes, les vernis, etc. . . . . | 5. 00 | idem. | France. | 7 | 35 | | | | | | | 7 | 35 | | | | | | | 7 | 35 | | | 7 | 35 | | |
| | | | Pays-Bas. | 70 | 350 | | | 15 | 75 | 15 | 75 | 85 | 425 | 181 | 905 | | | 181 | 905 | 251 | 1,255 | 15 | 75 | 266 | 1,330 | 0. 01. 00 | par litre. (**) |
| | | | Prusse. | 61 | 305 | | | | | | | 61 | 305 | 13 | 65 | | | 13 | 65 | 74 | 370 | | | 74 | 370 | | |
| | | | TOTAUX. | 138 | 690 | | | 15 | 75 | 15 | 75 | 153 | 765 | 194 | 970 | | | 194 | 970 | 332 | 1,660 | 15 | 75 | 347 | 1,735 | | |
| **BONNETERIE** : de coton, bas, chaussettes, bonnets et gants. . . | | la valeur. | France. | | 624 | | | | | | | | 624 | | 42 | | 364 | | 406 | | 666 | | 364 | | 1,030 | | |
| | | | Pays-Bas. | | 85,855 | | 20 | | | | 20 | | 85,875 | | 69,286 | | | | 69,286 | | 155,141 | | 20 | | 155,161 | | |
| | | | Prusse. | | 58 | | | | | | | | 58 | | 1,400 | | | | 1,400 | | 1,458 | | | | 1,458 | | par |
| | | | Angleterre. | | | | 450 | | | | 450 | | 450 | | | | | | | | | | 450 | | 450 | 0. 50. 00 | 100 francs. |
| | | | Java et Sumat. | | | | | | | | | | | | | | 2,520 | | 2,520 | | | | 2,520 | | 2,520 | | |
| | | | Brésil. | | | | | | | | | | | | | | 343 | | 343 | | | | 343 | | 343 | | |
| | | | TOTAUX. | | 86,537 | | 470 | | | | 470 | | 87,007 | | 70,728 | | 3,227 | | 73,955 | | 157,265 | | 3,697 | | 160,962 | | |
| — id. articles non dénommés. . . | | idem. | Pays-Bas. | | 2,968 | | | | | | | | 2,968 | | 430 | | | | 430 | | 3,398 | | | | 3,398 | | |
| | | | Prusse. | | | | | | | | | | | | 750 | | | | 750 | | 750 | | | | 750 | 0. 50. 00 | idem. |
| | | | Angleterre. | | | | | | 200 | | 200 | | 200 | | | | | | | | | | 200 | | 200 | | |
| | | | TOTAUX. | | 2,968 | | | | 200 | | 200 | | 3,168 | | 1,180 | | | | 1,180 | | 4,148 | | 200 | | 4,348 | | |
| — de laine . . . . . | | idem. | France. | | 35,395 | | | | | | | | 35,395 | | 221 | | 468 | | 689 | | 35,616 | | 468 | | 36,084 | | |
| | | | Pays-Bas. | | 109,470 | | | | | | | | 109,470 | | 117,455 | | | | 117,455 | | 226,925 | | | | 226,925 | | |
| | | | Prusse. | | 2,398 | | | | | | | | 2,398 | | 1,560 | | | | 1,560 | | 3,958 | | | | 3,958 | 0. 50. 00 | idem. |
| | | | Singapore. | | | | | | | | | | | | | | 351 | | 351 | | | | 351 | | 351 | | |
| | | | TOTAUX. | | 147,263 | | | | | | | | 147,263 | | 119,236 | | 819 | | 120,055 | | 266,499 | | 819 | | 267,318 | | |

(1) Les quantités de boissons distillées exportées en bouteilles et en cruches ont été réunies à celles exportées en cercles.

(*) Voir Litt[a] G aux notes imprimées à la fin du tableau.
(**) Voir Litt[a] H idem.

# COMMERCE DE LA BELGIQUE AVEC LES PAYS ÉTRANGERS.

## Exportations. (ÉTAT DE DÉVELOPPEMENT.) Année 1839.

| DÉSIGNATION DES MARCHANDISES. | TAUX MOYEN D'ÉVALUATION. | UNITÉS. | PAYS DE DESTINATION. | MARCHANDISES BELGES — EXPORTÉES : PAR TERRE, RIVIÈRES OU CANAUX. Quantités. | Valeurs. | PAR MER ET PAR NAVIRES BELGES. Quantités. | Valeurs. | PAR MER ET PAR NAVIRES ÉTRANGERS. Quantités. | Valeurs. | TOTAL DES EXPORTATIONS PAR MER. Quantités. | Valeurs. | TOTAL DES EXPORTATIONS. Quantités. | Valeurs. | MARCHANDISES ÉTRANGÈRES — SORTIES EN TRANSIT : PAR TERRE, RIVIÈRES OU CANAUX. Quantités. | Valeurs. | PAR MER. Quantités. | Valeurs. | TOTAL DES SORTIES EN TRANSIT. Quantités. | Valeurs. | MARCHANDISES BELGES ET ÉTRANGÈRES RÉUNIES — SORTIES : PAR TERRE, RIVIÈRES OU CANAUX. Quantités. | Valeurs. | PAR MER. Quantités. | Valeurs. | TOTAL DES SORTIES. Quantités. | Valeurs. | TARIF DES DOUANES AU 1er MAI 1841. DROITS DE SORTIE EN PRINCIPAL. | UNITÉS DES DROITS. |
|---|---|---|---|---|---|---|---|---|---|---|---|---|---|---|---|---|---|---|---|---|---|---|---|---|---|---|---|---|---|
| **BONNETERIE** : (CONTINUATION). | Fr. c. | | | | Francs. | | Francs. | | Francs. | | Francs. | | Francs. | | Francs. | | Francs. | | Francs. | | Francs. | | Francs. | | Francs. | Fr. c. | |
| — de lin | | la valeur. | France | | 360 | | | | | | | | 360 | | 630 | | | | 630 | | 990 | | | | 990 | | |
| | | | Pays-Bas | | 58 | | | | | | | | 58 | | | | | | | | 58 | | | | 58 | | |
| | | | Prusse | | 50 | | | | | | | | 50 | | | | | | | | 50 | | | | 50 | 0. 50. 00 | par 100 francs. |
| | | | Syngapore | | | | | | | | | | | | | | 113 | | 113 | | | | 113 | | 113 | | |
| | | | Brésil | | | | | | | | | | | | | | 296 | | 296 | | | | 296 | | 296 | | |
| | | | TOTAUX. | | 468 | | | | | | | | 468 | | 630 | | 409 | | 1,039 | | 1,098 | | 409 | | 1,507 | | |
| **BORAX** brut, tinkal et borax à moitié raffiné, ou borax des Indes-Orientales | 2 .30 | le kilog. | Pays-Bas | 1 | 2 | | | | | | | 1 | 2 | 92 | 212 | | | 92 | 212 | 93 | 214 | | | 93 | 214 | 6. 36. 00 | par 100 kilog. |
| — raffiné | 2. 50 | idem. | Pays-Bas | 8 | 20 | | | | | | | 8 | 20 | | | | | | | 8 | 20 | | | 8 | 20 | | |
| | | | Prusse | | | | | | | | | | | 234 | 585 | | | 234 | 585 | 234 | 585 | | | 234 | 585 | libre. | |
| | | | TOTAUX. | 8 | 20 | | | | | | | 8 | 20 | 234 | 585 | | | 234 | 585 | 242 | 605 | | | 242 | 605 | | |
| **BOUTONS** de corne, d'os, de bois, de soie, de métal, d'étain et de composition. (Cet article comprend les boutons de métal ou de cuivre, soit dorés ou non dorés, de crin, de nacre, vitrifiés, etc.) | | la valeur. | France | | 7,400 | | | | | | | | 7,400 | | 5,101 | | 50 | | 5,151 | | 12,501 | | 50 | | 12,551 | | |
| | | | Pays-Bas | | 4,732 | | 1,940 | | | | 1,940 | | 6,672 | | 455 | | | | 455 | | 5,165 | | 1,940 | | 7,105 | 0. 50. 00 | par 100 francs |
| | | | Prusse | | 745 | | | | | | | | 745 | | 888 | | | | 888 | | 1,633 | | | | 1,633 | | |
| | | | Angleterre | | | | | | 76 | | 76 | | 76 | | | | | | | | | | | | 76 | | |
| | | | TOTAUX. | | 12,877 | | 1,940 | | 76 | | 2,016 | | 14,893 | | 6,422 | | 50 | | 6,472 | | 19,299 | | 2,066 | | 21,365 | | |
| **BRAI SEC** | 0. 18 | le kilog. | | | | | | | | | | | | | | | | | | | | | | | | 0. 21. 20 | par 100 kilog. |
| **BROSSERIE** | | la valeur. | France | | 249 | | | | | | | | 240 | | | | | | | | 240 | | | | 240 | | |
| | | | Pays-Bas | | 881 | | 408 | | | | 408 | | 1,289 | | 1,502 | | | | 1,502 | | 2,583 | | 408 | | 2,791 | | |
| | | | Prusse | | 317 | | | | | | | | 317 | | 600 | | | | 600 | | 917 | | | | 917 | | |
| | | | Angleterre | | | | 144 | | 11,595 | | 11,739 | | 11,739 | | | | | | | | | | 11,739 | | 11,739 | | |
| | | | Portugal | | | | 400 | | | | 400 | | 400 | | | | | | | | | | 400 | | 400 | 0. 50. 00 | par 100 francs. |
| | | | Turquie | | | | 300 | | | | 300 | | 300 | | | | | | | | | | 300 | | 300 | | |
| | | | Cuba | | | | 2,250 | | 610 | | 2,860 | | 2,860 | | | | | | | | | | 2,860 | | 2,860 | | |
| | | | Mexique | | | | 10,000 | | | | 10,000 | | 10,000 | | | | | | | | | | 10,000 | | 10,000 | | |
| | | | TOTAUX. | | 1,438 | | 13,502 | | 12,205 | | 25,707 | | 27,145 | | 2,102 | | | | 2,102 | | 3,540 | | 25,707 | | 29,247 | | |
| **BRUN ROUGE** et **OCRE ROUGE**, non moulus | 0. 30 | le kilog. | France | 14,300 | 4,290 | | | | | | | 14,300 | 4,290 | | | | | | | 14,300 | 4,290 | | | 14,300 | 4,290 | | |
| | | | Pays-Bas | 450 | 135 | | | | | | | 450 | 135 | | | | | | | 450 | 135 | | | 450 | 135 | | |
| | | | Prusse | 372 | 112 | | | | | | | 372 | 112 | | | | | | | 372 | 112 | | | 372 | 112 | 0. 42. 40 | par 100 kilog |
| | | | TOTAUX. | 15,122 | 4,537 | | | | | | | 15,122 | 4,537 | | | | | | | 15,122 | 4,537 | | | 15,122 | 4,537 | | |
| — — moulus | 0. 30 | idem. | France | 604 | 181 | | | | | | | 604 | 181 | | | | | | | 604 | 181 | | | 604 | 181 | | |
| | | | Pays-Bas | | | | | | | | | | | 128 | 38 | | | 128 | 38 | 128 | 38 | | | 128 | 38 | 0. 42. 40 | idem. |
| | | | TOTAUX. | 604 | 181 | | | | | | | 604 | 181 | 128 | 38 | | | 128 | 38 | 732 | 219 | | | 732 | 219 | | |
| **CACAO** | 0. 70 | idem. | Pays-Bas | 3,459 | 2,407 | | | | | | | 3,459 | 2,407 | 809 | 566 | 3,451 | 2,416 | 4,260 | 2,982 | 4,248 | 2,975 | 3,451 | 2,416 | 7,699 | 5,389 | | |
| | | | Prusse | 1,354 | 948 | | | | | | | 1,354 | 948 | | | 1,812 | 1,268 | 1,812 | 1,268 | 1,354 | 948 | 1,812 | 1,268 | 3,166 | 2,216 | 0. 63. 60 | idem. |
| | | | TOTAUX. | 4,793 | 3,355 | | | | | | | 4,793 | 3,355 | 809 | 566 | 5,263 | 3,684 | 6,072 | 4,250 | 5,602 | 3,921 | 5,263 | 3,684 | 10,865 | 7,605 | | |
| — (pelures de) | 0. 22 | idem. | | | | | | | | | | | | | | | | | | | | | | | | 0. 31. 80 | idem. |
| **CACHOU** | | la valeur. | France | | | | | | 4,050 | | 4,050 | | 4,050 | | | | 110,500 | | 110,500 | | | | 114,550 | | 114,550 | | |
| | | | Pays-Bas | | 18 | | | | | | | | 18 | | 360 | | | | 360 | | 378 | | | | 378 | | |
| | | | Prusse | | | | | | | | | | | | 675 | | | | 675 | | 675 | | | | 675 | 0. 50. 00 | par 100 francs |
| | | | Angleterre | | | | | | | | | | | | | | 5,540 | | 5,540 | | | | 5,540 | | 5,540 | | |
| | | | TOTAUX. | | 18 | | | | 4,050 | | 4,050 | | 4,068 | | 1,035 | | 115,640 | | 116,675 | | 1,053 | | 119,690 | | 120,743 | | |
| **CAFÉ** | 1. 40 | le kilog. | France | 103,046 | 144,264 | | | | | | | 103,046 | 144,264 | 6,494 | 9,091 | 14,409 | 20,175 | 20,903 | 29,264 | 109,540 | 153,355 | 14,409 | 20,175 | 123,949 | 173,528 | | |
| | | | Pays-Bas | 34,053 | 47,674 | | | | | | | 34,053 | 47,674 | 1,045,809 | 1,464,133 | 12,120 | 16,968 | 1,057,929 | 1,481,101 | 1,079,862 | 1,511,807 | 12,120 | 16,968 | 1,091.982 | 1,528,775 | | |
| | | | Prusse | 103,086 | 144,321 | | | | | | | 103,086 | 144,521 | 143,087 | 200,322 | | | 143,087 | 200,322 | 246,173 | 344,643 | | | 246,173 | 344,643 | 0. 10. 00 | par 100 kilog |
| | | | Villes Anséat. | | | | | | | | | | | | | 3,381 | 4,733 | 3,381 | 4,733 | | | 3,381 | 4,733 | 3,381 | 4,733 | | |
| | | | Suède et Norw. | | | | | 290 | 406 | 290 | 406 | 290 | 406 | | | 14,832 | 20,765 | 14,832 | 20,765 | | | 15,122 | 21,171 | 15,122 | 21,171 | | |
| | | | Angleterre | | | | | 6,129 | 8,581 | 6,129 | 8,581 | 6,129 | 8,581 | | | 53 | 74 | 53 | 74 | | | 6,182 | 8,655 | 6,182 | 8,655 | | |
| | | | TOTAUX. | 240,185 | 336,259 | | | 6,419 | 8,987 | 6,419 | 8,987 | 246,604 | 345,246 | 1,195,390 | 1,673,546 | 44,795 | 62,715 | 1,240,185 | 1,736,259 | 1,435,575 | 2,009,805 | 51,214 | 71,700 | 1,486,789 | 2,081,505 | | |
| **CALAMINE** | 0. 40 | idem. | France | 5,394 | 2,158 | | | | | | | 5,394 | 2,158 | | | | | | | 5,394 | 2,158 | | | 5,394 | 2,158 | | |
| | | | Prusse | 4,403 | 1,761 | | | | | | | 4,403 | 1,761 | | | | | | | 4,403 | 1,761 | | | 4,403 | 1,761 | 0. 42. 40 | idem. |
| | | | TOTAUX. | 9,797 | 3,919 | | | | | | | 9,797 | 3,919 | | | | | | | 9,797 | 3,919 | | | 9,797 | 3,919 | | |
| **CAMPHRE**, brut | 5. 00 | idem. | | | | | | | | | | | | | | | | | | | | | | | | 6. 36. 00 | idem. |
| — raffiné | 6. 00 | idem. | Pays-Bas | 2 | 12 | | | | | | | 2 | 12 | | | | | | | 2 | 12 | | | 2 | 12 | 2. 12. 00 | idem. |
| **CANELLE** de Ceylan | 24. 00 | idem. | Pays-Bas | 373 | 8,952 | | | 35 | 840 | 35 | 840 | 408 | 9,792 | 273 1/2 | 6,564 | | | 273 1/2 | 6,564 | 646 1/2 | 15,516 | 35 | 840 | 681 1/2 | 16,356 | | |
| | | | Prusse | 238 | 5,712 | | | | | | | 238 | 5,712 | 44 | 1,056 | | | 44 | 1,056 | 282 | 6,768 | | | 282 | 6,768 | 0. 05. 00 | par kilog |
| | | | Angleterre | | | 165 | 3,960 | 187 | 4,488 | 352 | 8,448 | 352 | 8,448 | | | | | | | | | 352 | 8,448 | 352 | 8,448 | | |
| | | | TOTAUX. | 611 | 14,664 | 165 | 3,960 | 222 | 5,328 | 387 | 9,288 | 998 | 23,952 | 317 1/2 | 7,620 | | | 317 1/2 | 7,620 | 928 1/2 | 22,284 | 387 | 9,288 | 1,315 1/2 | 31,572 | | |
| — de la Chine et cassia lignea | 2. 00 | idem. | France | | | | | 300 | 600 | 300 | 600 | 300 | 600 | | | | | | | | | 300 | 600 | 300 | 600 | | |
| | | | Pays-Bas | 262 | 524 | | | | | | | 262 | 524 | 271 1/2 | 543 | | | 271 1/2 | 543 | 533 1/2 | 1,067 | | | 533 1/2 | 1,067 | | |
| | | | Prusse | 1,103 | 2,206 | | | | | | | 1,103 | 2,206 | 1,231 | 2,462 | | | 1,231 | 2,462 | 2,334 | 4,668 | | | 2,334 | 4,668 | 0. 05. 00 | par 100 kilog |
| | | | Suède et Norw. | | | | | 128 | 256 | 128 | 256 | 128 | 256 | | | | | | | | | 128 | 256 | 128 | 256 | | |
| | | | Angleterre | | | | | 34 | 68 | 34 | 68 | 34 | 68 | | | | | | | | | 34 | 68 | 34 | 68 | | |
| | | | TOTAUX. | 1,365 | 2,730 | | | 462 | 924 | 462 | 924 | 1,827 | 3,654 | 1,502 1/2 | 3,005 | | | 1,502 1/2 | 3,005 | 2,867 1/2 | 5,735 | 462 | 924 | 3,329 1/2 | 6,659 | | |
| **CANTHARIDES** | 12. 00 | idem. | Pays-Bas | | | 55 | 660 | | | 55 | 660 | 55 | 660 | 2 | 24 | | | 2 | 24 | 2 | 24 | 55 | 660 | 57 | 684 | | |
| | | | Syngapore | | | | | | | | | | | | | 10 | 120 | 10 | 120 | | | 10 | 120 | 10 | 120 | 7. 42. 00 | idem. |
| | | | TOTAUX | | | 55 | 660 | | | 55 | 660 | 55 | 660 | 2 | 24 | 10 | 120 | 12 | 144 | 2 | 24 | 65 | 780 | 67 | 804 | | |

# COMMERCE DE LA BELGIQUE AVEC LES PAYS ÉTRANGERS.

## Exportations. (ÉTAT DE DÉVELOPPEMENT.) Année 1839.

| DÉSIGNATION DES MARCHANDISES. | TAUX MOYEN D'ÉVALUATION. | UNITÉS. | PAYS DE DESTINATION. | MARCHANDISES BELGES — EXPORTÉES : PAR TERRE, RIVIÈRES OU CANAUX. Quantités. | Valeurs. | PAR MER ET PAR NAVIRES BELGES. Quantités. | Valeurs. | PAR MER ET PAR NAVIRES ÉTRANGERS. Quantités. | Valeurs. | TOTAL DES EXPORTATIONS PAR MER. Quantités. | Valeurs. | TOTAL DES EXPORTATIONS. Quantités. | Valeurs. | MARCHANDISES ÉTRANGÈRES — SORTIES EN TRANSIT : PAR TERRE, RIVIÈRES OU CANAUX. Quantités. | Valeurs. | PAR MER. Quantités. | Valeurs. | TOTAL DES SORTIES EN TRANSIT. Quantités. | Valeurs. | MARCHANDISES BELGES ET ÉTRANGÈRES RÉUNIES — SORTIES : PAR TERRE, RIVIÈRES OU CANAUX. Quantités. | Valeurs. | PAR MER. Quantités. | Valeurs. | TOTAL DES SORTIES. Quantités. | Valeurs. | TARIF DES DOUANES AU 1er MAI 1841. DROITS DE SORTIE EN PRINCIPAL. | UNITÉS DES DROITS. |
|---|---|---|---|---|---|---|---|---|---|---|---|---|---|---|---|---|---|---|---|---|---|---|---|---|---|---|---|---|---|
| | Fr. c. | | | | Francs. | | Francs. | | Francs. | | Francs. | | Francs. | | Francs. | | Francs. | | Francs. | | Francs. | | Francs. | | Francs. | Fr. ct. 100es. | |
| CARACTÈRES D'IMPRIMERIE. . . . . | 4. 50 | le kilog. | Pays-Bas. . . | 910 | 4,095 | 14,633 | 65,849 | . . . | . . . | 14,633 | 65,849 | 15,543 | 69,944 | 14 | 63 | . . . | . . . | 14 | 63 | 924 | 4,158 | 14,633 | 65,849 | 15,557 | 70,007 | 0. 42. 40 | par 100 kilog. |
| | | | Prusse. . . . | 11 | 49 | . . . | . . . | . . . | . . . | . . . | . . . | 11 | 49 | 1,001 | 4,504 | . . . | . . . | 1,001 | 4,504 | 1,012 | 4,553 | . . . | . . . | 1,012 | 4,553 | | |
| | | | TOTAUX. | 921 | 4,144 | 14,633 | 65,849 | . . . | . . . | 14,633 | 65,849 | 15,554 | 69,993 | 1,015 | 4,567 | . . . | . . . | 1,015 | 4,567 | 1,936 | 8,711 | 14,633 | 65,849 | 16,569 | 74,560 | | |
| CARCASSES (pour ouvrages de modes). . . . | . . . | la valeur. | . . . . . | . . . | . . . | . . . | . . . | . . . | . . . | . . . | . . . | . . . | . . . | . . . | . . . | . . . | . . . | . . . | . . . | . . . | . . . | . . . | . . . | . . . | . . . | 0. 50. 00 | par 100 francs |
| CARDAMOME. . . . . | 12. 00 | le kilog. | Prusse. . . . | . . . | . . . | . . . | . . . | . . . | . . . | . . . | . . . | . . . | . . . | 51 | 612 | . . . | . . . | 51 | 612 | 51 | 612 | . . . | . . . | 51 | 612 | 5. 30. 00 | par 100 kilog |
| CARDES, champêtres. . . . . | . . . | la valeur. | France. . . . | . . . | 60 | . . . | . . . | . . . | . . . | . . . | . . . | . . . | 60 | . . . | . . . | . . . | . . . | . . . | . . . | . . . | 60 | . . . | . . . | . . . | 60 | 0. 50. 00 | par 100 francs |
| | | | Pays-Bas. . . | . . . | 110 | . . . | . . . | . . . | . . . | . . . | . . . | . . . | 110 | . . . | . . . | . . . | . . . | . . . | . . . | . . . | 110 | . . . | . . . | . . . | 110 | | |
| | | | Prusse. . . . | . . . | 88,038 | . . . | . . . | . . . | 6,800 | . . . | 6,800 | . . . | 94,838 | . . . | 1,498 | . . . | . . . | . . . | 1,498 | . . . | 89,536 | . . . | 6,800 | . . . | 96,336 | | |
| | | | Danemarck. . | . . . | . . . | . . . | . . . | . . . | 2,500 | . . . | 2,500 | . . . | 2,500 | . . . | . . . | . . . | . . . | . . . | . . . | . . . | . . . | . . . | 2,500 | . . . | 2,500 | | |
| | | | Russie. . . . | . . . | . . . | . . . | . . . | . . . | 2,000 | . . . | 2,000 | . . . | 2,000 | . . . | . . . | . . . | . . . | . . . | . . . | . . . | . . . | . . . | 2,000 | . . . | 2,000 | | |
| | | | Suède et Norw. | . . . | . . . | . . . | . . . | . . . | 410 | . . . | 410 | . . . | 410 | . . . | . . . | . . . | . . . | . . . | . . . | . . . | . . . | . . . | 410 | . . . | 410 | | |
| | | | TOTAUX. | . . . | 88,228 | . . . | . . . | . . . | 11,710 | . . . | 11,710 | . . . | 99,938 | . . . | 1,498 | . . . | . . . | . . . | 1,498 | . . . | 89,726 | . . . | 11,710 | . . . | 101,436 | | |
| — de fil d'archal. . . . . | . . . | idem. | France. . . . | . . . | 24,037 | . . . | 400 | . . . | 1,580 | . . . | 1,980 | . . . | 26,017 | . . . | 23,252 | . . . | . . . | . . . | 23,252 | . . . | 47,269 | . . . | 1,980 | . . . | 49,249 | 0. 50. 00 | idem. |
| | | | Pays-Bas. . . | . . . | 4,436 | . . . | 2,460 | . . . | 890 | . . . | 3,350 | . . . | 7,786 | . . . | 118 | . . . | 410 | . . . | 528 | . . . | 4,554 | . . . | 3,760 | . . . | 8,314 | | |
| | | | Prusse. . . . | . . . | 210,501 | . . . | . . . | . . . | . . . | . . . | . . . | . . . | 210,501 | . . . | . . . | . . . | . . . | . . . | . . . | . . . | 210,501 | . . . | . . . | . . . | 210,501 | | |
| | | | Villes Anséat. | . . . | . . . | . . . | 6,490 | . . . | 2,170 | . . . | 8,660 | . . . | 8,660 | . . . | . . . | . . . | . . . | . . . | . . . | . . . | . . . | . . . | 8,660 | . . . | 8,660 | | |
| | | | Hanovre. . . | . . . | . . . | . . . | 500 | . . . | . . . | . . . | 500 | . . . | 500 | . . . | . . . | . . . | . . . | . . . | . . . | . . . | . . . | . . . | 500 | . . . | 500 | | |
| | | | Autriche. . . | . . . | . . . | . . . | . . . | . . . | . . . | . . . | . . . | . . . | . . . | . . . | . . . | . . . | 500 | . . . | 500 | . . . | . . . | . . . | 500 | . . . | 500 | | |
| | | | Danemarck. . | . . . | . . . | . . . | . . . | . . . | 800 | . . . | 800 | . . . | 800 | . . . | . . . | . . . | . . . | . . . | . . . | . . . | . . . | . . . | 800 | . . . | 800 | | |
| | | | Russie. . . . | . . . | . . . | . . . | . . . | . . . | 13,620 | . . . | 13,620 | . . . | 13,620 | . . . | . . . | . . . | 26,400 | . . . | 26,400 | . . . | . . . | . . . | 40,020 | . . . | 40,020 | | |
| | | | Angleterre . . | . . . | . . . | . . . | . . . | . . . | . . . | . . . | . . . | . . . | . . . | . . . | . . . | . . . | 2,000 | . . . | 2,000 | . . . | . . . | . . . | 2,000 | . . . | 2,000 | | |
| | | | TOTAUX. | . . . | 238,974 | . . . | 9,350 | . . . | 19,060 | . . . | 28,910 | . . . | 207,884 | . . . | 23,350 | . . . | 29,310 | . . . | 52,660 | . . . | 262,524 | . . . | 58,220 | . . . | 320,544 | | |
| CARTES, géographiques et marines. . . . . | . . . | idem. | Pays-Bas. . . | . . . | 1,338 | . . . | 178 | . . . | . . . | . . . | 178 | . . . | 1,516 | . . . | 460 | . . . | . . . | . . . | 460 | . . . | 1,798 | . . . | 178 | . . . | 1,976 | 0. 50. 00 | idem. |
| | | | Prusse. . . . | . . . | 460 | . . . | . . . | . . . | . . . | . . . | . . . | . . . | 460 | . . . | 330 | . . . | . . . | . . . | 330 | . . . | 790 | . . . | . . . | . . . | 790 | | |
| | | | Villes Anséat. | . . . | . . . | . . . | . . . | . . . | 325 | . . . | 325 | . . . | 325 | . . . | . . . | . . . | . . . | . . . | . . . | . . . | . . . | . . . | 325 | . . . | 325 | | |
| | | | TOTAUX. | . . . | 1,798 | . . . | 178 | . . . | 325 | . . . | 503 | . . . | 2,301 | . . . | 790 | . . . | . . . | . . . | 790 | . . . | 2,588 | . . . | 503 | . . . | 3,091 | | |
| — à jouer. . . . . | 26. 00 | la grosse (12douz.) | Pays-Bas. . . | 2,205 | 57,330 | . . . | . . . | . . . | . . . | . . . | . . . | 2,205 | 57,330 | 418 | 10,868 | . . . | . . . | 418 | 10,868 | 2,623 | 68,198 | . . . | . . . | 2,623 | 68,198 | 0. 10. 60 | par grosse (12 douz.) |
| | | | Autriche. . . | . . . | . . . | . . . | . . . | . . . | . . . | . . . | . . . | . . . | . . . | . . . | . . . | 9. 2 | 238 | 9. 2 | 238 | . . . | . . . | 9. 2 | 238 | 9. 2 | 238 | | |
| | | | Java et Sumat. | . . . | . . . | 12 | 312 | . . . | . . . | 12 | 312 | 12 | 312 | . . . | . . . | . . . | . . . | . . . | . . . | . . . | . . . | 12 | 312 | 12 | 312 | | |
| | | | TOTAUX. | 2,205 | 57,330 | 12 | 312 | . . . | . . . | 12 | 312 | 2,217 | 57,642 | 418 | 10,868 | 9. 2 | 238 | 427. 2 | 11,106 | 2,623 | 68,198 | 21. 2 | 550 | 2,644. 2 | 68,748 | | |
| CARTHAME ou SAFRANUM . . . . . | 3. 00 | le kilog. | France. . . . | . . . | . . . | . . . | . . . | 8,942 | 26,826 | 8,942 | 26,826 | 8,942 | 26,826 | . . . | . . . | 22,350 | 66,990 | 22,350 | 66,990 | . . . | . . . | 31,272 | 93,816 | 31,272 | 93,816 | 3. 18. 00 | par 100 kilog |
| | | | Villes Anséat. | . . . | . . . | 1,541 | 4,623 | . . . | . . . | 1,541 | 4,623 | 1,541 | 4,623 | . . . | . . . | . . . | . . . | . . . | . . . | . . . | . . . | 1,541 | 4,623 | 1,541 | 4,623 | | |
| | | | TOTAUX. | . . . | . . . | 1,541 | 4,623 | 8,942 | 26,826 | 10,483 | 31,449 | 10,483 | 31,449 | . . . | . . . | 22,350 | 66,990 | 22,350 | 66,990 | . . . | . . . | 32,813 | 98,439 | 32,813 | 98,439 | | |
| CASCARILLA. . . . . | 1. 20 | idem. | . . . . . | . . . | . . . | . . . | . . . | . . . | . . . | . . . | . . . | . . . | . . . | . . . | . . . | . . . | . . . | . . . | . . . | . . . | . . . | . . . | . . . | . . . | . . . | 0. 63. 60 | idem. |
| CASSIA FISTULA . . . . . | 1. 45 | idem. | Pays-Bas. . . | 116 | 168 | . . . | . . . | . . . | . . . | . . . | . . . | 116 | 168 | . . . | . . . | . . . | . . . | . . . | . . . | 116 | 168 | . . . | . . . | 116 | 168 | 0. 53. 00 | idem. |
| | | | Prusse. . . . | 40 | 58 | . . . | . . . | . . . | . . . | . . . | . . . | 40 | 58 | . . . | . . . | . . . | . . . | . . . | . . . | 40 | 58 | . . . | . . . | 40 | 58 | | |
| | | | TOTAUX. | 156 | 226 | . . . | . . . | . . . | . . . | . . . | . . . | 156 | 226 | . . . | . . . | . . . | . . . | . . . | . . . | 156 | 226 | . . . | . . . | 156 | 226 | | |
| CASTOREUM . . . . . | 110.00 | idem. | France. . . . | . . . | . . . | . . . | . . . | . . . | . . . | . . . | . . . | . . . | . . . | . . . | . . . | 28 | 3,080 | 28 | 3,080 | . . . | . . . | 28 | 3,080 | 28 | 3,080 | 0. 63. 60 | par kilog. |
| | | | Prusse. . . . | 1 | 110 | . . . | . . . | . . . | . . . | . . . | . . . | 1 | 110 | . . . | . . . | . . . | . . . | . . . | . . . | 1 | 110 | . . . | . . . | 1 | 110 | | |
| | | | TOTAUX. | 1 | 110 | . . . | . . . | . . . | . . . | . . . | . . . | 1 | 110 | . . . | . . . | 28 | 3,080 | 28 | 3,080 | 1 | 110 | 28 | 3,080 | 29 | 3,190 | | |
| CAURIS ou CORIS. . . . . | . . . | la valeur. | . . . . . | . . . | . . . | . . . | . . . | . . . | . . . | . . . | . . . | . . . | . . . | . . . | . . . | . . . | . . . | . . . | . . . | . . . | . . . | . . . | . . . | . . . | . . . | 2. 00. 00 | par 100 francs |
| CAVIAR . . . . . | 2. 00 | le litre. | France. . . . | . . . | . . . | . . . | . . . | . . . | . . . | . . . | . . . | . . . | . . . | 4 | 8 | . . . | . . . | 4 | 8 | 4 | 8 | . . . | . . . | 4 | 8 | 1. 69. 60 | par hectolitre. |
| CENDRES : gravelées, dites potasse ou perlasse. | 0. 64 | le kilog. | France. . . . | 1,000 | 640 | . . . | . . . | . . . | . . . | . . . | . . . | 1,000 | 640 | . . . | . . . | . . . | . . . | . . . | . . . | 1,000 | 640 | . . . | . . . | 1,000 | 640 | 0. 84. 80 | par 100 kilog. |
| | | | Pays-Bas. . . | 10,221 | 6,541 | . . . | . . . | . . . | . . . | . . . | . . . | 10,221 | 6,541 | 185,316 | 118,602 | 26,099 | 16,703 | 211,415 | 135,305 | 195,537 | 125,143 | 26,099 | 16,703 | 221,636 | 141,846 | | |
| | | | Prusse. . . . | 8,981 | 5,748 | . . . | . . . | . . . | . . . | . . . | . . . | 8,981 | 5,748 | 83,595 | 53,373 | . . . | . . . | 83,595 | 53,373 | 92,576 | 59,121 | . . . | . . . | 92,576 | 59,121 | | |
| | | | Angleterre . . | . . . | . . . | . . . | . . . | 50 | 32 | 50 | 32 | 50 | 32 | . . . | . . . | . . . | . . . | . . . | . . . | . . . | . . . | 50 | 32 | 50 | 32 | | |
| | | | TOTAUX. | 20,202 | 12,929 | . . . | . . . | 50 | 32 | 50 | 32 | 20,252 | 12,961 | 268,711 | 171,975 | 26,099 | 16,703 | 294,810 | 188,678 | 288,913 | 184,904 | 26,149 | 16,735 | 315,062 | 201,639 | | |
| — védasse. . . . . | 0. 40 | idem. | Pays-Bas. . . | 2,295 | 918 | . . . | . . . | 156 | 62 | 156 | 62 | 2,451 | 980 | . . . | . . . | . . . | . . . | . . . | . . . | 2,295 | 918 | 156 | 62 | 2,451 | 980 | 0. 63. 60 | idem. |
| — de savonneries et de salines. . . . . | . . . | la valeur. | . . . . . | . . . | . . . | . . . | . . . | . . . | . . . | . . . | . . . | . . . | . . . | . . . | . . . | . . . | . . . | . . . | . . . | . . . | . . . | . . . | . . . | . . . | . . . | prohibé. | |
| — de foyers . . . . . | 0. 03 | le kilog. | France. . . . | 1,079,344 | 32,380 | . . . | . . . | . . . | . . . | . . . | . . . | 1,079,344 | 32,380 | 2,589 | 78 | . . . | . . . | 2,589 | 78 | 1,081,933 | 32,458 | . . . | . . . | 1,081,933 | 32,458 | 5. 30. 00 | par tonneau de mer (1,000 kilog.) |
| | | | Prusse. . . . | 4,800 | 144 | . . . | . . . | . . . | . . . | . . . | . . . | 4,800 | 144 | . . . | . . . | . . . | . . . | . . . | . . . | 4,800 | 144 | . . . | . . . | 4,800 | 144 | | |
| | | | TOTAUX. | 1,084,144 | 32,524 | . . . | . . . | . . . | . . . | . . . | . . . | 1,084,144 | 32,524 | 2,589 | 78 | . . . | . . . | 2,589 | 78 | 1,086,733 | 32,602 | . . . | . . . | 1,086,733 | 32,602 | | |
| — anglaises (natrons). . . . . | 0. 10 | idem. | . . . . . | . . . | . . . | . . . | . . . | . . . | . . . | . . . | . . . | . . . | . . . | . . . | . . . | . . . | . . . | . . . | . . . | . . . | . . . | . . . | . . . | . . . | . . . | 3. 18. 00 | par 100 kilog |
| CÉRUSE ou BLANC DE PLOMB. . . . . | 0. 60 | idem. | France. . . . | 3,366 | 2,020 | 1,071 | 642 | . . . | . . . | 1,071 | 642 | 4,437 | 2,662 | . . . | . . . | . . . | . . . | . . . | . . . | 3,366 | 2,020 | 1,071 | 642 | 4,437 | 2,662 | 0. 21. 20 | idem. |
| | | | Pays-Bas. . . | 4,642 | 2,785 | . . . | . . . | . . . | . . . | . . . | . . . | 4,642 | 2,785 | 14,480 | 8,688 | . . . | . . . | 14,480 | 8,688 | 19,122 | 11,473 | . . . | . . . | 19,122 | 11,473 | | |
| | | | Prusse. . . . | 162 | 97 | . . . | . . . | . . . | . . . | . . . | . . . | 162 | 97 | . . . | . . . | . . . | . . . | . . . | . . . | 162 | 97 | . . . | . . . | 162 | 97 | | |
| | | | Villes Anséat. | . . . | . . . | 31,016 | 18,610 | 5,993 | 3,596 | 37,009 | 22,206 | 37,009 | 22,206 | . . . | . . . | . . . | . . . | . . . | . . . | . . . | . . . | 37,009 | 22,206 | 37,009 | 22,206 | | |
| | | | Mecklenbourg. | . . . | . . . | . . . | . . . | 1,273 | 764 | 1,273 | 764 | 1,273 | 764 | . . . | . . . | . . . | . . . | . . . | . . . | . . . | . . . | 1,273 | 764 | 1,273 | 764 | | |
| | | | Suède et Norw. | . . . | . . . | . . . | . . . | 2,373 | 1,424 | 2,373 | 1,424 | 2,373 | 1,424 | . . . | . . . | . . . | . . . | . . . | . . . | . . . | . . . | 2,373 | 1,424 | 2,373 | 1,424 | | |
| | | | Angleterre . . | . . . | . . . | 44 | 26 | 437 | 262 | 481 | 288 | 481 | 288 | . . . | . . . | . . . | . . . | . . . | . . . | . . . | . . . | 481 | 288 | 481 | 288 | | |
| | | | Portugal. . . | . . . | . . . | . . . | . . . | 3,893 | 2,336 | 3,893 | 2,336 | 3,893 | 2,336 | . . . | . . . | . . . | . . . | . . . | . . . | . . . | . . . | 3,893 | 2,336 | 3,893 | 2,336 | | |
| | | | Turquie. . . . | . . . | . . . | 28,470 | 17,082 | 459 | 275 | 28,929 | 17,357 | 28,929 | 17,357 | . . . | . . . | 493 | 296 | 493 | 296 | . . . | . . . | 29,422 | 17,653 | 29,422 | 17,653 | | |
| | | | Égypte. . . . | . . . | . . . | . . . | . . . | . . . | . . . | . . . | . . . | . . . | . . . | . . . | . . . | 11,091 | 6,654 | 11,091 | 6,654 | . . . | . . . | 11,091 | 6,654 | 11,091 | 6,654 | | |
| | | | Java et Sumat. | . . . | . . . | 952 | 571 | . . . | . . . | 952 | 571 | 952 | 571 | . . . | . . . | . . . | . . . | . . . | . . . | . . . | . . . | 952 | 571 | 952 | 571 | | |
| | | | États-Unis . . | . . . | . . . | 451 | 271 | . . . | . . . | 451 | 271 | 451 | 271 | . . . | . . . | . . . | . . . | . . . | . . . | . . . | . . . | 451 | 271 | 451 | 271 | | |
| | | | Cuba. . . . | . . . | . . . | . . . | . . . | . . . | . . . | . . . | . . . | . . . | . . . | . . . | . . . | 595 | 357 | 595 | 357 | . . . | . . . | 595 | 357 | 595 | 357 | | |
| | | | Brésil. . . . | . . . | . . . | 37,273 | 22,364 | . . . | . . . | 37,273 | 22,364 | 37,273 | 22,364 | . . . | . . . | . . . | . . . | . . . | . . . | . . . | . . . | 37,273 | 22,364 | 37,273 | 22,364 | | |
| | | | TOTAUX. | 8,170 | 4,902 | 99,277 | 59,566 | 14,428 | 8,657 | 115,705 | 68,223 | 121,875 | 73,125 | 14,480 | 8,688 | 12,179 | 7,307 | 26,659 | 15,995 | 22,650 | 13,590 | 125,884 | 75,530 | 148,534 | 89,120 | | |

# COMMERCE DE LA BELGIQUE AVEC LES PAYS ÉTRANGERS.

## Exportations. (ÉTAT DE DÉVELOPPEMENT.) Année 1839.

| DÉSIGNATION DES MARCHANDISES. | TAUX MOYEN D'ÉVALUATION. | UNITÉS. | PAYS DE DESTINATION. | MARCHANDISES BELGES — EXPORTÉES : PAR TERRE, RIVIÈRES OU CANAUX. Quantités. | Valeurs. | PAR MER ET PAR NAVIRES BELGES. Quantités. | Valeurs. | PAR MER ET PAR NAVIRES ÉTRANGERS. Quantités. | Valeurs. | TOTAL DES EXPORTATIONS PAR MER. Quantités. | Valeurs. | TOTAL DES EXPORTATIONS. Quantités. | Valeurs. | MARCHANDISES ÉTRANGÈRES — SORTIES EN TRANSIT : PAR TERRE, RIVIÈRES OU CANAUX. Quantités. | Valeurs. | PAR MER. Quantités. | Valeurs. | TOTAL DES SORTIES EN TRANSIT. Quantités. | Valeurs. | MARCHANDISES BELGES ET ÉTRANGÈRES RÉUNIES — SORTIES : PAR TERRE, RIVIÈRES OU CANAUX. Quantités. | Valeurs. | PAR MER. Quantités. | Valeurs. | TOTAL DES SORTIES. Quantités. | Valeurs. | TARIF DES DOUANES AU 1er MAI 1841. DROITS DE SORTIE EN PRINCIPAL. | UNITÉS DES DROITS. |
|---|---|---|---|---|---|---|---|---|---|---|---|---|---|---|---|---|---|---|---|---|---|---|---|---|---|---|---|---|---|
| | Fr. c. | | | | Francs. | | Francs. | | Francs. | | Francs. | | Francs. | | Francs. | | Francs. | | Francs. | | Francs. | | Francs. | | Francs. | Fr. c. 100es. | |
| CHANDELLES de suif, et celles dites de composition | 1. 00 | le kilog. | Pays-Bas | 7,496 | 7,496 | 1,070 | 1,070 | 94 | 94 | 1,164 | 1,164 | 8,660 | 8,660 | 16 | 16 | | | 16 | 16 | 7,512 | 7,512 | 1,164 | 1,164 | 8,676 | 8,676 | 0. 42. 40 | 100 par kilog |
| | | | Prusse | 144 | 144 | | | | | | | 144 | 144 | 15 | 15 | | | 15 | 15 | 159 | 159 | | | 159 | 159 | | |
| | | | Villes Anséat. | | | 43 | 45 | | | 43 | 43 | 43 | 43 | | | 20 | 20 | 20 | 20 | | | 63 | 63 | 63 | 63 | | |
| | | | Deux-Siciles | | | | | | | | | | | | | 2,232 | 2,232 | 2,232 | 2,232 | | | 2,232 | 2,232 | 2,232 | 2,232 | | |
| | | | Suède et Norw. | | | | | 102 | 102 | 102 | 102 | 102 | 102 | | | | | | | | | 102 | 102 | 102 | 102 | | |
| | | | Angleterre | | | | | 152 | 152 | 152 | 152 | 152 | 152 | | | | | | | | | 152 | 152 | 152 | 152 | | |
| | | | Égypte | | | | | 97 | 97 | 97 | 97 | 97 | 97 | | | 1,105 | 1,105 | 1,105 | 1,105 | | | 1,202 | 1,202 | 1,202 | 1,202 | | |
| | | | TOTAUX. | 7,640 | 7,640 | 1,113 | 1,113 | 445 | 445 | 1,558 | 1,558 | 9,198 | 9,198 | 31 | 31 | 3,357 | 3,357 | 3,388 | 3,388 | 7,671 | 7,671 | 4,915 | 4,915 | 12,586 | 12,586 | | |
| — bougies. (Cet article comprend aussi les chandelles transparentes, faites de blanc de baleine) | 5. 00 | idem. | Pays-Bas | 2,278 | 11,390 | | | | | | | 2,278 | 11,390 | 7 | 35 | 5 | 25 | 12 | 60 | 2,285 | 11,425 | 5 | 25 | 2,290 | 11,450 | 0. 63. 60 | idem. |
| | | | Prusse | 510 | 1,550 | | | | | | | 510 | 1,550 | 305 | 1,525 | | | 305 | 1,525 | 615 | 3,075 | | | 615 | 3,075 | | |
| | | | Villes Anséat. | | | 162 | 810 | | | 162 | 810 | 162 | 810 | | | | | | | | | 162 | 810 | 162 | 810 | | |
| | | | Angleterre | | | 264 | 1,320 | | | 264 | 1,320 | 264 | 1,320 | | | | | | | | | 264 | 1,320 | 264 | 1,320 | | |
| | | | Portugal | | | 26 | 130 | | | 26 | 130 | 26 | 130 | | | | | | | | | 26 | 130 | 26 | 130 | | |
| | | | TOTAUX. | 2,588 | 12,940 | 452 | 2,260 | | | 452 | 2,260 | 3,040 | 15,200 | 312 | 1,560 | 5 | 25 | 317 | 1,585 | 2,900 | 14,500 | 457 | 2,285 | 3,357 | 16,785 | | |
| CHANVRE, en masse | 0. 80 | idem. | France | 13,376 | 10,701 | | | | | | | 13,376 | 10,701 | | | | | | | 13,376 | 10,701 | | | 13,376 | 10,701 | 1. 37. 80 | idem. |
| | | | Pays-Bas | 11,848 | 9,478 | | | | | | | 11,848 | 9,478 | 2,000 | 1,600 | | | 2,000 | 1,600 | 13,848 | 11,078 | | | 13,848 | 11,078 | | |
| | | | Prusse | 2,188 | 1,751 | | | | | | | 2,188 | 1,751 | 51 | 40 | | | 51 | 40 | 2,239 | 1,791 | | | 2,239 | 1,791 | | |
| | | | Angleterre | | | 142,983 | 114,386 | 992 | 794 | 143,975 | 115,180 | 143,975 | 115,180 | | | 23,925 | 19,140 | 23,925 | 19,140 | | | 167,900 | 134,320 | 167,900 | 134,320 | | |
| | | | États-Unis | | | | | 4,000 | 3,200 | 4,000 | 3,200 | 4,000 | 3,200 | | | 2,727 | 2,182 | 2,727 | 2,182 | | | 6,727 | 5,382 | 6,727 | 5,382 | | |
| | | | TOTAUX. | 27,412 | 21,930 | 142,983 | 114,386 | 4,992 | 3,994 | 147,975 | 118,380 | 175,387 | 140,310 | 2,051 | 1,640 | 26,652 | 21,322 | 28,703 | 22,962 | 29,463 | 23,570 | 174,627 | 139,702 | 204,090 | 163,272 | | |
| — peigné | 1. 00 | idem. | France | 418 | 418 | | | | | | | 418 | 418 | | | | | | | 418 | 418 | | | 418 | 418 | 1. 06. 00 | idem. |
| | | | Pays-Bas | 9,599 | 9,599 | 384 | 384 | 384 | 384 | 768 | 768 | 10,367 | 10,367 | | | | | | | 9,599 | 9,599 | 768 | 768 | 10,367 | 10,367 | | |
| | | | Prusse | 2,422 | 2,422 | | | | | | | 2,422 | 2,422 | 95 | 95 | | | 95 | 95 | 2,517 | 2,517 | | | 2,517 | 2,517 | | |
| | | | Hanovre | | | 270 | 270 | | | 270 | 270 | 270 | 270 | | | | | | | | | 270 | 270 | 270 | 270 | | |
| | | | Angleterre | | | | | 184 | 184 | 184 | 184 | 184 | 184 | | | | | | | | | 184 | 184 | 184 | 184 | | |
| | | | TOTAUX. | 12,439 | 12,439 | 654 | 654 | 568 | 568 | 1,222 | 1,222 | 13,661 | 13,661 | 95 | 95 | | | 95 | 95 | 12,534 | 12,534 | 1,222 | 1,222 | 13,756 | 13,756 | | |
| CHAPEAUX de poils, de feutre, de laine, de paille, de toile cirée, de cuir vernissé, etc. | | lavaleur. | France | | 43,763 | | | | | | | | 43,763 | | 10,617 | | | | 10,617 | | 54,380 | | | | 54,380 | 0. 50. 00 | par 100 francs |
| | | | Pays-Bas | | 67,928 | | 2,020 | | 5,196 | | 5,216 | | 73,144 | | 3,868 | | | | 3,868 | | 71,796 | | 5,216 | | 77,012 | | |
| | | | Prusse | | 163,420 | | | | | | | | 163,420 | | 4,006 | | | | 4,006 | | 167,426 | | | | 167,426 | | |
| | | | Villes Anséat. | | | | 1,550 | | | | 1,550 | | 1,550 | | | | | | | | | | 1,550 | | 1,550 | | |
| | | | Hanovre | | | | 90 | | | | 90 | | 90 | | | | | | | | | | 90 | | 90 | | |
| | | | Angleterre | | | | | | 25 | | 25 | | 25 | | | | | | | | | | 25 | | 25 | | |
| | | | Portugal | | | | | | | | | | | | | | 12 | | 12 | | | | 12 | | 12 | | |
| | | | Syngapore | | | | 7,584 | | | | 7,584 | | 7,584 | | | | | | | | | | 7,584 | | 7,584 | | |
| | | | Java et Sumat. | | | | 340 | | | | 340 | | 340 | | | | | | | | | | 340 | | 340 | | |
| | | | Cuba | | | | 125 | | | | 125 | | 125 | | | | | | | | | | 125 | | 125 | | |
| | | | Brésil | | | | | | | | | | | | | | 995 | | 995 | | | | 995 | | 995 | | |
| | | | TOTAUX. | | 275,111 | | 11,709 | | 3,221 | | 14,930 | | 290,041 | | 18,491 | | 1,007 | | 19,498 | | 293,602 | | 15,937 | | 309,539 | | |
| CHARBONS de terre et houille. (Cet article comprend aussi le fraisil) | 0.01½ | le kilog. | France | 727,311,486 | 10,909,672 | 50,000 | 750 | 1,000 | 15 | 51,000 | 765 | 727,362,486 | 10,910,437 | 6,552,900 | 98,293 | 136,600 | 2,049 | 6,689,500 | 100,342 | 733,864,386 | 11,007,965 | 187,600 | 2,814 | 734,051,986 | 11,010,779 | libre. | |
| | | | Pays-Bas | 17,551,106 | 263,267 | | | | | | | 17,551,106 | 263,267 | | | | | | | 17,551,106 | 263,267 | | | 17,551,106 | 263,267 | | |
| | | | Prusse | 456,140 | 6,842 | | | 500 | 8 | 500 | 8 | 456,640 | 6,850 | | | | | | | 456,140 | 6,842 | 500 | 8 | 456,640 | 6,850 | | |
| | | | Villes Anséat. | | | | | | | | | | | | | 1,032,200 | 15,483 | 1,032,200 | 15,483 | | | 1,032,200 | 15,483 | 1,032,200 | 15,483 | | |
| | | | Hanovre | | | | | 3,000 | 45 | 3,000 | 45 | 3,000 | 45 | | | | | | | | | 3,000 | 45 | 3,000 | 45 | | |
| | | | Toscane | | | | | 39,000 | 585 | 39,000 | 585 | 39,000 | 585 | | | 75,000 | 1,125 | 75,000 | 1,125 | | | 114,000 | 1,710 | 114,000 | 1,710 | | |
| | | | Deux-Siciles | | | | | | | | | | | | | 37,100 | 557 | 37,100 | 557 | | | 37,100 | 557 | 37,100 | 557 | | |
| | | | Russie | | | | | 1,500 | 23 | 1,500 | 23 | 1,500 | 23 | | | | | | | | | 1,500 | 23 | 1,500 | 23 | | |
| | | | Suède et Norw. | | | | | | | | | | | | | 1,000 | 15 | 1,000 | 15 | | | 1,000 | 15 | 1,000 | 15 | | |
| | | | Angleterre | | | | | 55,000 | 825 | 55,000 | 825 | 55,000 | 825 | | | 2,404,400 | 36,066 | 2,404,400 | 36,066 | | | 2,459,400 | 36,891 | 2,459,400 | 36,891 | | |
| | | | Espagne | | | | | 400 | 6 | 400 | 6 | 400 | 6 | | | | | | | | | 400 | 6 | 400 | 6 | | |
| | | | Portugal | | | | | 6,500 | 97 | 71,500 | 1,072 | 71,500 | 1,072 | | | 11,000 | 165 | 11,000 | 165 | | | 82,500 | 1,237 | 82,500 | 1,237 | | |
| | | | Turquie | | | | | 170,000 | 2,550 | 170,000 | 2,550 | 170,000 | 2,550 | | | 208,600 | 3,129 | 208,600 | 3,129 | | | 378,600 | 5,679 | 378,600 | 5,679 | | |
| | | | Égypte | | | | | 40,000 | 600 | 40,000 | 600 | 40,000 | 600 | | | | | | | | | 40,000 | 600 | 40,000 | 600 | | |
| | | | Alger | | | | | | | | | | | | | 4,000 | 60 | 4,000 | 60 | | | 4,000 | 60 | 4,000 | 60 | | |
| | | | Syngapore | | | | | | | | | | | | | 90,000 | 1,350 | 90,000 | 1,350 | | | 90,000 | 1,350 | 90,000 | 1,350 | | |
| | | | États-Unis | | | 2,000 | 30 | | | 2,000 | 30 | 2,000 | 30 | | | 121,000 | 1,815 | 121,000 | 1,815 | | | 123,000 | 1,845 | 123,000 | 1,845 | | |
| | | | Cuba | | | 6,080 | 91 | | | 6,080 | 91 | 6,080 | 91 | | | 4,000 | 60 | 4,000 | 60 | | | 10,080 | 151 | 10,080 | 151 | | |
| | | | Haïti | | | | | 5,000 | 75 | 5,000 | 75 | 5,000 | 75 | | | | | | | | | 5,000 | 75 | 5,000 | 75 | | |
| | | | Brésil | | | 5,000 | 75 | | | 5,000 | 75 | 5,000 | 75 | | | | | | | | | 5,000 | 75 | 5,000 | 75 | | |
| | | | Rio de la Plata | | | | | | | | | | | | | 4,000 | 60 | 4,000 | 60 | | | 4,000 | 60 | 4,000 | 60 | | |
| | | | Mexique | | | | | | | | | | | | | 3,000 | 45 | 3,000 | 45 | | | 3,000 | 45 | 3,000 | 45 | | |
| | | | A l'Aventure | | | | | | | | | | | | | 5,100 | 76 | 5,100 | 76 | | | 5,100 | 76 | 5,100 | 76 | | |
| | | | TOTAUX. | 715,318,732 | 11,179,781 | 128,080 | 1,921 | 321,900 | 4,829 | 449,980 | 6,750 | 715,768,712 | 11,186,531 | 6,552,900 | 98,293 | 4,137,000 | 62,055 | 10,689,900 | 160,348 | 751,871,632 | 11,278,074 | 4,586,980 | 68,805 | 756,458,612 | 11,346,879 | | |
| — de bois | | la valeur. | France | | 818,496 | | | | | | | | 818,496 | | 21,821 | | | | 21,821 | | 840,317 | | | | 840,317 | 6. 00. 00 | par 100 francs. (*) |
| | | | Pays-Bas | | 76,224 | | 350 | | | | 350 | | 76,574 | | | | | | | | 76,224 | | 350 | | 76,574 | | |
| | | | Prusse | | 1,522 | | | | | | | | 1,522 | | | | | | | | 1,522 | | | | 1,522 | | |
| | | | TOTAUX. | | 896,242 | | 350 | | | | 350 | | 896,592 | | 21,821 | | | | 21,821 | | 918,063 | | 350 | | 918,413 | | |
| CHAUX éteinte. (Cet article comprend aussi la marne calcinée) | 0. 05 | le kilog. | France | 15,550 | 467 | | | | | | | 15,550 | 467 | | | | | | | 15,550 | 467 | | | 15,550 | 467 | 1. 06. 00 | par tonneau de mer. (**) |
| | | | Pays-Bas | 244,727 | 7,342 | | | | | | | 244,727 | 7,342 | | | | | | | 244,727 | 7,342 | | | 244,727 | 7,342 | | |
| | | | Prusse | 283 | 8 | | | | | | | 283 | 8 | | | | | | | 283 | 8 | | | 283 | 8 | | |
| | | | TOTAUX. | 260,560 | 7,817 | | | | | | | 260,560 | 7,817 | | | | | | | 260,560 | 7,817 | | | 260,560 | 7,817 | | |
| — non éteinte. (idem.) | 0. 02 | idem. | France | 15,933,550 | 318,671 | | | | | | | 15,933,550 | 318,671 | | | | | | | 15,933,550 | 318,671 | | | 15,933,550 | 318,671 | 0. 21. 20 | idem. |
| | | | Pays-Bas | 7,305,660 | 146,113 | | | | | | | 7,305,660 | 146,113 | | | | | | | 7,305,660 | 146,113 | | | 7,305,660 | 146,113 | | |
| | | | Prusse | 1,267,815 | 25,356 | | | | | | | 1,267,815 | 25,356 | | | | | | | 1,267,815 | 25,356 | | | 1,267,815 | 25,356 | | |
| | | | TOTAUX. | 24,507,025 | 490,140 | | | | | | | 24,507,025 | 490,140 | | | | | | | 24,507,025 | 490,140 | | | 24,507,025 | 490,140 | | |
| CHEVAUX | 360.00 | par tête. | France | 7,795 | 2,806,200 | | | | | | | 7,795 | 2,806,200 | 1,181 | 425,160 | | | 1,181 | 425,160 | 8,976 | 3,231,360 | | | 8,976 | 3,231,360 | libre. | |
| | | | Pays-Bas | 48 | 17,280 | | | | | | | 48 | 17,280 | 5 | 1,800 | | | 5 | 1,800 | 53 | 19,080 | | | 53 | 19,080 | | |
| | | | Prusse | 1,276 | 459,360 | | | | | | | 1,276 | 459,360 | 29 | 10,440 | | | 29 | 10,440 | 1,305 | 469,800 | | | 1,305 | 469,800 | | |
| | | | Angleterre | | | 75 | 27,000 | 45 | 16,200 | 120 | 43,200 | 120 | 43,200 | | | | | | | | | 120 | 43,200 | 120 | 43,200 | | |
| | | | TOTAUX. | 9,119 | 3,282,840 | 75 | 27,000 | 45 | 16,200 | 120 | 43,200 | 9,239 | 3,326,040 | 1,215 | 437,400 | | | 1,215 | 437,400 | 10,554 | 3,720,240 | 120 | 43,200 | 10,454 | 3,763,440 | | |

(*) Voir Litte I aux notes imprimées à la fin du tableau.
(**) Voir Litte J idem.

# COMMERCE DE LA BELGIQUE AVEC LES PAYS ÉTRANGERS.

## Exportations. (ÉTAT DE DÉVELOPPEMENT.) Année 1839.

| DÉSIGNATION DES MARCHANDISES. | TAUX MOYEN D'ÉVALUATION. | UNITÉS. | PAYS DE DESTINATION. | MARCHANDISES BELGES — EXPORTÉES : PAR TERRE, RIVIÈRES OU CANAUX. Quantités. | Valeurs. | PAR MER ET PAR NAVIRES BELGES. Quantités. | Valeurs. | PAR MER ET PAR NAVIRES ÉTRANGERS. Quantités. | Valeurs. | TOTAL DES EXPORTATIONS PAR MER. Quantités. | Valeurs. | TOTAL DES EXPORTATIONS. Quantités. | Valeurs. | MARCHANDISES ÉTRANGÈRES — SORTIES EN TRANSIT : PAR TERRE, RIVIÈRES OU CANAUX. Quantités. | Valeurs. | PAR MER. Quantités. | Valeurs. | TOTAL DES SORTIES EN TRANSIT. Quantités. | Valeurs. | MARCHANDISES BELGES ET ÉTRANGÈRES RÉUNIES — SORTIES : PAR TERRE, RIVIÈRES OU CANAUX. Quantités. | Valeurs. | PAR MER. Quantités. | Valeurs. | TOTAL DES SORTIES. Quantités. | Valeurs. | TARIF DES DOUANES AU 1er MAI 1841. DROITS DE SORTIE EN PRINCIPAL. | UNITÉS DES DROITS. |
|---|---|---|---|---|---|---|---|---|---|---|---|---|---|---|---|---|---|---|---|---|---|---|---|---|---|---|---|---|
| **CHEVAUX** : (CONTINUATION.) | Fr. c. | | | | Francs. | | Francs. | | Francs. | | Francs. | | Francs. | | Francs. | | Francs. | | Francs. | | Francs. | | Francs. | | Francs. | Fr. c. 100es. | |
| — poulains (ayant encore les dents de lait) | 120 00 | par tête. | France | 2,093 | 251,160 | . . . | . . . | . . . | . . . | . . . | . . . | 2,093 | 251,160 | 1 | 120 | . . . | . . . | 1 | 120 | 2,094 | 251,280 | . . . | . . . | 2,094 | 251,280 | libre. | |
| | | | Pays-Bas | 21 | 2,520 | . . . | . . . | . . . | . . . | . . . | . . . | 21 | 2,520 | . . . | . . . | . . . | . . . | . . . | . . . | 21 | 2,520 | . . . | . . . | 21 | 2,520 | | |
| | | | Prusse | 267 | 32,040 | . . . | . . . | . . . | . . . | . . . | . . . | 267 | 32,040 | . . . | . . . | . . . | . . . | . . . | . . . | 267 | 32,040 | . . . | . . . | 267 | 32,040 | | |
| | | | Angleterre | . . . | . . . | 2 | 240 | . . . | . . . | 2 | 240 | 2 | 240 | . . . | . . . | . . . | . . . | . . . | . . . | . . . | . . . | 2 | 240 | 2 | 240 | | |
| | | | TOTAUX. | 2,381 | 285,720 | 2 | 240 | . . . | . . . | 2 | 240 | 2,383 | 285,960 | 1 | 120 | . . . | . . . | 1 | 120 | 2,382 | 285,840 | 2 | 240 | 2,384 | 286,080 | | |
| **CHEVEUX**, bruts | . . . | la valeur. | France | . . . | 70 | . . . | . . . | . . . | . . . | . . . | . . . | . . . | 70 | . . . | . . . | . . . | . . . | . . . | . . . | . . . | 70 | . . . | . . . | . . . | 70 | 6. 00. 00 | par 100 francs. |
| | | | Pays-Bas | . . . | 189 | . . . | . . . | . . . | . . . | . . . | . . . | . . . | 189 | . . . | 150 | . . . | . . . | . . . | 150 | . . . | 339 | . . . | . . . | . . . | 339 | | |
| | | | TOTAUX. | . . . | 259 | . . . | . . . | . . . | . . . | . . . | . . . | . . . | 259 | . . . | 150 | . . . | . . . | . . . | 150 | . . . | 409 | . . . | . . . | . . . | 409 | | |
| — ouvrés, perruques et boucles | . . . | idem. | France | . . . | 90 | . . . | . . . | . . . | . . . | . . . | . . . | . . . | 90 | . . . | 80 | . . . | . . . | . . . | 80 | . . . | 170 | . . . | . . . | . . . | 170 | 0. 50. 00 | idem. |
| | | | Pays-Bas | . . . | 1,058 | . . . | . . . | . . . | . . . | . . . | . . . | . . . | 1,058 | . . . | 60 | . . . | . . . | . . . | 60 | . . . | 1,118 | . . . | . . . | . . . | 1,118 | | |
| | | | Prusse | . . . | 163 | . . . | . . . | . . . | . . . | . . . | . . . | . . . | 163 | . . . | 17 | . . . | . . . | . . . | 17 | . . . | 180 | . . . | . . . | . . . | 180 | | |
| | | | TOTAUX. | . . . | 1,311 | . . . | . . . | . . . | . . . | . . . | . . . | . . . | 1,311 | . . . | 157 | . . . | . . . | . . . | 157 | . . . | 1,468 | . . . | . . . | . . . | 1,468 | | |
| **CHICORÉE** (racines de) vertes ou séchées | 0. 35 | le kilog. | France | 325,777 | 114,022 | . . . | . . . | . . . | . . . | . . . | . . . | 325,777 | 114,022 | . . . | . . . | . . . | . . . | . . . | . . . | 325,777 | 114,022 | . . . | . . . | 325,777 | 114,022 | 0. 10. 60 | par 100 kilog. |
| | | | Prusse | . . . | . . . | . . . | . . . | . . . | . . . | . . . | . . . | . . . | . . . | 42,211 | 14,774 | . . . | . . . | 42,211 | 14,774 | 42,211 | 14,774 | . . . | . . . | 42,211 | 14,774 | | |
| | | | Angleterre | . . . | . . . | . . . | . . . | 4,600 | 1,610 | 4,600 | 1,610 | 4,600 | 1,610 | . . . | . . . | . . . | . . . | . . . | . . . | . . . | . . . | 4,600 | 1,610 | 4,600 | 1,610 | | |
| | | | TOTAUX. | 325,777 | 114,022 | . . . | . . . | 4,600 | 1,610 | 4,600 | 1,610 | 330,377 | 115,632 | 42,211 | 14,774 | . . . | . . . | 42,211 | 14,774 | 367,988 | 128,796 | 4,600 | 1,610 | 372,588 | 130,406 | | |
| — brûlée, préparée ou moulue | 0. 45 | idem. | France | 53,387 | 24,024 | . . . | . . . | . . . | . . . | . . . | . . . | 53,387 | 24,024 | . . . | . . . | . . . | . . . | . . . | . . . | 53,387 | 24,024 | . . . | . . . | 53,387 | 24,024 | 0. 21. 20 | idem. |
| | | | Pays-Bas | 41,774 | 18,798 | 187 | 84 | . . . | . . . | 187 | 84 | 41,961 | 18,882 | 32,681 | 14,706 | . . . | . . . | 32,681 | 14,706 | 74,455 | 33,504 | 187 | 84 | 74,642 | 33,588 | | |
| | | | Prusse | 421 | 190 | . . . | . . . | . . . | . . . | . . . | . . . | 421 | 190 | 1,000 | 450 | . . . | . . . | 1,000 | 450 | 1,421 | 640 | . . . | . . . | 1,421 | 640 | | |
| | | | Hanovre | . . . | . . . | 298 | 134 | . . . | . . . | 298 | 134 | 298 | 134 | . . . | . . . | . . . | . . . | . . . | . . . | . . . | . . . | 298 | 134 | 298 | 134 | | |
| | | | Angleterre | . . . | . . . | 2,125 | 956 | . . . | . . . | 2,125 | 956 | 2,125 | 956 | . . . | . . . | . . . | . . . | . . . | . . . | . . . | . . . | 2,125 | 956 | 2,125 | 956 | | |
| | | | TOTAUX. | 95,582 | 43,012 | 2,610 | 1,174 | . . . | . . . | 2,610 | 1,174 | 98,192 | 44,186 | 33,681 | 15,156 | . . . | . . . | 33,681 | 15,156 | 129,263 | 58,168 | 2,610 | 1,174 | 131,873 | 59,342 | | |
| **CHOCOLAT** | 3. 00 | idem. | Pays-Bas | 219 | 657 | . . . | . . . | . . . | . . . | . . . | . . . | 219 | 657 | 16 | 48 | . . . | . . . | 16 | 48 | 235 | 705 | . . . | . . . | 235 | 705 | 2. 12. 00 | idem. |
| | | | Prusse | . . . | . . . | . . . | . . . | . . . | . . . | . . . | . . . | . . . | . . . | 29 | 87 | . . . | . . . | 29 | 87 | 29 | 87 | . . . | . . . | 29 | 87 | | |
| | | | TOTAUX. | 219 | 657 | . . . | . . . | . . . | . . . | . . . | . . . | 219 | 657 | 45 | 135 | . . . | . . . | 45 | 135 | 264 | 792 | . . . | . . . | 264 | 792 | | |
| **CIDRE**, en cercles | 0. 25 | le litre. | Villes Anséat. | . . . | . . . | 100 | 25 | . . . | . . . | 100 | 25 | 100 | 25 | . . . | . . . | . . . | . . . | . . . | . . . | . . . | . . . | 100 | 25 | 100 | 25 | 1. 06. 00 | par hectolitre. |
| — en bouteilles de 116 ou plus à l'hectolitre | 0. 47 | la pièce. | Pays-Bas | 25 | 12 | . . . | . . . | . . . | . . . | . . . | . . . | 25 | 12 | . . . | . . . | . . . | . . . | . . . | . . . | 25 | 12 | . . . | . . . | 25 | 12 | 1. 06. 00 | par 100 pièces |
| — en cruches à eau de Seltz | 0. 47 | idem. | . . . | . . . | . . . | . . . | . . . | . . . | . . . | . . . | . . . | . . . | . . . | . . . | . . . | . . . | . . . | . . . | . . . | . . . | . . . | . . . | . . . | . . . | . . . | 1. 59. 00 | idem. |
| **CIRE**, brute. (Cet article comprend aussi la cire en rayons et la cire d'arbres) | 2. 87 | le kilog. | Pays-Bas | 437 | 1,254 | . . . | . . . | . . . | . . . | . . . | . . . | 437 | 1,254 | 223 | 640 | . . . | . . . | 223 | 640 | 660 | 1,894 | . . . | . . . | 660 | 1,894 | 1. 69. 60 | par 100 kilog |
| | | | Prusse | 1,198 | 3,438 | . . . | . . . | . . . | . . . | . . . | . . . | 1,198 | 3,438 | . . . | . . . | . . . | . . . | . . . | . . . | 1,198 | 3,438 | . . . | . . . | 1,198 | 3,438 | | |
| | | | TOTAUX. | 1,635 | 4,692 | . . . | . . . | . . . | . . . | . . . | . . . | 1,635 | 4,692 | 223 | 640 | . . . | . . . | 223 | 640 | 1,858 | 5,332 | . . . | . . . | 1,858 | 5,332 | | |
| — blanchie | 5. 31 | idem. | Pays-Bas | 706 | 2,337 | . . . | . . . | . . . | . . . | . . . | . . . | 706 | 2,337 | . . . | . . . | . . . | . . . | . . . | . . . | 706 | 2,337 | . . . | . . . | 706 | 2,337 | 2. 12. 00 | idem. |
| | | | Prusse | 250 | 827 | . . . | . . . | . . . | . . . | . . . | . . . | 250 | 827 | . . . | . . . | . . . | . . . | . . . | . . . | 250 | 827 | . . . | . . . | 250 | 827 | | |
| | | | Angleterre | . . . | . . . | 838 | 2,774 | . . . | . . . | 838 | 2,774 | 838 | 2,774 | . . . | . . . | 2,475 | 8,192 | 2,475 | 8,192 | . . . | . . . | 3,313 | 10,966 | 3,313 | 10,966 | | |
| | | | TOTAUX. | 956 | 3,164 | 838 | 2,774 | . . . | . . . | 838 | 2,774 | 1,794 | 5,938 | . . . | . . . | 2,475 | 8,192 | 2,475 | 8,192 | 956 | 3,164 | 3,313 | 10,966 | 4,269 | 14,130 | | |
| — à cacheter | . . . | la valeur. | France | . . . | 863 | . . . | . . . | . . . | . . . | . . . | . . . | . . . | 863 | . . . | . . . | . . . | . . . | . . . | . . . | . . . | 863 | . . . | . . . | . . . | 863 | 0. 50. 00 | par 100 francs |
| | | | Pays-Bas | . . . | 431 | . . . | . . . | . . . | . . . | . . . | . . . | . . . | 431 | . . . | 2,557 | . . . | . . . | . . . | 2,557 | . . . | 2,988 | . . . | . . . | . . . | 2,988 | | |
| | | | Prusse | . . . | 1,916 | . . . | . . . | . . . | . . . | . . . | . . . | . . . | 1,916 | . . . | 786 | . . . | . . . | . . . | 786 | . . . | 2,702 | . . . | . . . | . . . | 2,702 | | |
| | | | Portugal | . . . | . . . | . . . | 360 | . . . | . . . | . . . | 360 | . . . | 360 | . . . | . . . | . . . | . . . | . . . | . . . | . . . | . . . | . . . | 360 | . . . | 360 | | |
| | | | Cuba | . . . | . . . | . . . | 35 | . . . | . . . | . . . | 35 | . . . | 35 | . . . | . . . | . . . | . . . | . . . | . . . | . . . | . . . | . . . | 35 | . . . | 35 | | |
| | | | TOTAUX. | . . . | 3,210 | . . . | 395 | . . . | . . . | . . . | 395 | . . . | 3,605 | . . . | 3,343 | . . . | . . . | . . . | 3,343 | . . . | 6,553 | . . . | 395 | . . . | 6,948 | | |
| **COBALT** | 3. 10 | le kilog. | France | 8 | 25 | . . . | . . . | . . . | . . . | . . . | . . . | 8 | 25 | 6 | 19 | . . . | . . . | 6 | 19 | 14 | 44 | . . . | . . . | 14 | 44 | 0. 65. 60 | par 100 kilog. |
| | | | Pays-Bas | . . . | . . . | . . . | . . . | . . . | . . . | . . . | . . . | . . . | . . . | 52 | 161 | . . . | . . . | 52 | 161 | 52 | 161 | . . . | . . . | 52 | 161 | | |
| | | | TOTAUX. | 8 | 25 | . . . | . . . | . . . | . . . | . . . | . . . | 8 | 25 | 58 | 180 | . . . | . . . | 58 | 180 | 66 | 205 | . . . | . . . | 66 | 205 | | |
| **COCHENILLE**. (Cet article comprend aussi les silvestres) | 24. 00 | idem. | France | . . . | . . . | . . . | . . . | . . . | . . . | . . . | . . . | . . . | . . . | . . . | . . . | 1,202 | 28,848 | 1,202 | 28,848 | . . . | . . . | 1,202 | 28,848 | 1,202 | 28,848 | 0. 06. 36 | par kilog. |
| | | | Pays-Bas | 28 | 672 | . . . | . . . | . . . | . . . | . . . | . . . | 28 | 672 | 97 | 2,328 | . . . | . . . | 97 | 2,328 | 125 | 3,000 | . . . | . . . | 125 | 3,000 | | |
| | | | Prusse | 116 | 2,784 | . . . | . . . | . . . | . . . | . . . | . . . | 116 | 2,784 | 567 | 13,608 | . . . | . . . | 567 | 13,608 | 683 | 16,392 | . . . | . . . | 683 | 16,392 | | |
| | | | Villes Anséat. | . . . | . . . | 69 | 1,656 | . . . | . . . | 69 | 1,656 | 69 | 1,656 | . . . | . . . | . . . | . . . | . . . | . . . | . . . | . . . | 69 | 1,656 | 69 | 1,656 | | |
| | | | Angleterre | . . . | . . . | . . . | . . . | . . . | . . . | . . . | . . . | . . . | . . . | . . . | . . . | 291 | 6,984 | 291 | 6,984 | . . . | . . . | 291 | 6,984 | 291 | 6,984 | | |
| | | | TOTAUX. | 144 | 3,456 | 69 | 1,656 | . . . | . . . | 69 | 1,656 | 213 | 5,112 | 664 | 15,936 | 1,493 | 35,852 | 2,157 | 51,768 | 808 | 19,392 | 1,562 | 37,488 | 2,370 | 56,880 | | |
| **COLCOTHAR** (caput mortuum) | 3. 00 | idem. | Pays-Bas | . . . | . . . | . . . | . . . | . . . | . . . | . . . | . . . | . . . | . . . | 107 | 321 | . . . | . . . | 107 | 321 | 107 | 321 | . . . | . . . | 107 | 321 | 0. 31. 80 | par 100 kilog. |
| **COLLE** de poisson | 36. 00 | idem. | Pays-Bas | 16 | 576 | . . . | . . . | . . . | . . . | . . . | . . . | 16 | 576 | 11 | 396 | . . . | . . . | 11 | 396 | 27 | 972 | . . . | . . . | 27 | 972 | 10. 60. 00 | idem. |
| | | | Prusse | 1 | 36 | . . . | . . . | . . . | . . . | . . . | . . . | 1 | 36 | 600 | 21,600 | . . . | . . . | 600 | 21,600 | 601 | 21,636 | . . . | . . . | 601 | 21,636 | | |
| | | | TOTAUX. | 17 | 612 | . . . | . . . | . . . | . . . | . . . | . . . | 17 | 612 | 611 | 21,996 | . . . | . . . | 611 | 21,996 | 628 | 22,608 | . . . | . . . | 628 | 22,608 | | |
| — forte | 1. 40 | idem. | France | . . . | . . . | . . . | . . . | . . . | . . . | . . . | . . . | . . . | . . . | 607 | 850 | . . . | . . . | 607 | 850 | 607 | 850 | . . . | . . . | 607 | 850 | 0. 42. 40 | idem. |
| | | | Pays-Bas | 1,060 | 1,484 | . . . | . . . | . . . | . . . | . . . | . . . | 1,060 | 1,484 | 178 | 249 | . . . | . . . | 178 | 249 | 1,238 | 1,733 | . . . | . . . | 1,238 | 1,733 | | |
| | | | Prusse | 2,951 | 4,131 | . . . | . . . | . . . | . . . | . . . | . . . | 2,951 | 4,131 | 800 | 1,120 | . . . | . . . | 800 | 1,120 | 3,751 | 5,251 | . . . | . . . | 3,751 | 5,251 | | |
| | | | Angleterre | . . . | . . . | . . . | . . . | 50 | 70 | 50 | 70 | 50 | 70 | . . . | . . . | . . . | . . . | . . . | . . . | . . . | . . . | 50 | 70 | 50 | 70 | | |
| | | | TOTAUX. | 4,011 | 5,615 | . . . | . . . | 50 | 70 | 50 | 70 | 4,061 | 5,685 | 1,585 | 2,219 | . . . | . . . | 1,585 | 2,219 | 5,596 | 7,834 | 50 | 70 | 5,646 | 7,904 | | |
| **COLOQUINTE** | 10. 00 | idem. | Pays-Bas | . . . | . . . | . . . | . . . | 250 | 2,300 | 250 | 2,300 | 250 | 2,300 | . . . | . . . | . . . | . . . | . . . | . . . | . . . | . . . | 250 | 2,300 | 250 | 2,300 | 2. 12. 00 | idem. |
| | | | Prusse | 23 | 230 | . . . | . . . | . . . | . . . | . . . | . . . | 23 | 230 | . . . | . . . | . . . | . . . | . . . | . . . | 23 | 230 | . . . | . . . | 23 | 230 | | |
| | | | TOTAUX. | 23 | 230 | . . . | . . . | 250 | 2,300 | 250 | 2,300 | 253 | 2,530 | . . . | . . . | . . . | . . . | . . . | . . . | 23 | 230 | 250 | 2,300 | 253 | 2,530 | | |

# COMMERCE DE LA BELGIQUE AVEC LES PAYS ÉTRANGERS.

## Exportations. (ÉTAT DE DÉVELOPPEMENT.) Année 1839.

| DÉSIGNATION DES MARCHANDISES. | TAUX MOYEN D'ÉVALUATION. | UNITÉS. | PAYS DE DESTINATION. | MARCHANDISES BELGES — EXPORTÉES : PAR TERRE, RIVIÈRES OU CANAUX. Quantités. | Valeurs. | PAR MER ET PAR NAVIRES BELGES. Quantités. | Valeurs. | PAR MER ET PAR NAVIRES ÉTRANGERS. Quantités. | Valeurs. | TOTAL DES EXPORTATIONS PAR MER. Quantités. | Valeurs. | TOTAL DES EXPORTATIONS. Quantités. | Valeurs. | MARCHANDISES ÉTRANGÈRES — SORTIES EN TRANSIT : PAR TERRE, RIVIÈRES OU CANAUX. Quantités. | Valeurs. | PAR MER. Quantités. | Valeurs. | TOTAL DES SORTIES EN TRANSIT. Quantités. | Valeurs. | MARCHANDISES BELGES ET ÉTRANGÈRES RÉUNIES — SORTIES : PAR TERRE, RIVIÈRES OU CANAUX. Quantités. | Valeurs. | PAR MER. Quantités. | Valeurs. | TOTAL DES SORTIES. Quantités. | Valeurs. | TARIF DES DOUANES AU 1er MAI 1841. DROITS DE SORTIE EN PRINCIPAL. | UNITÉS DES DROITS. |
|---|---|---|---|---|---|---|---|---|---|---|---|---|---|---|---|---|---|---|---|---|---|---|---|---|---|---|---|---|
| | Fr. c. | | | | Francs. | | Francs. | | Francs. | | Francs. | | Francs. | | Francs. | | Francs. | | Francs. | | Francs. | | Francs. | | Francs. | Fr. c. 100 c. | |
| COQUILLAGES | | la valeur. | France | | 125 | | | | | | | | 125 | | | | | | | | 125 | | | | 125 | | |
| | | | Pays-Bas | | 259 | | | | | | | | 259 | | 80 | | | | 80 | | 339 | | | | 339 | | |
| | | | Prusse | | 1,317 | | | | | | | | 1,317 | | | | | | | | 1,317 | | | | 1,317 | 0. 50. 00 | par 100 francs |
| | | | Angleterre | | | | 50 | | | | 50 | | 50 | | | | | | | | | | 50 | | 50 | | |
| | | | États-Unis | | | | | | 400 | | 400 | | 400 | | | | | | | | | | 400 | | 400 | | |
| | | | TOTAUX. | | 1,701 | | 50 | | 400 | | 450 | | 2,151 | | 80 | | | | 80 | | 1,781 | | 450 | | 2,231 | | |
| CORAIL, brut (tel qu'il est trouvé par les pêcheurs) | | idem. | Prusse | | 4 | | | | | | | | 4 | | 138 | | | | 138 | | 142 | | | | 142 | 1. 00 00 | idem. |
| — ouvré (taillé en grains ou en ayant reçu la forme) | | idem. | | | | | | | | | | | | | | | | | | | | | | | | 0. 50. 00 | idem |
| CORDAGES : cables et haubans, et toutes autres espèces de cordages. (Cet article comprend les cordages d'écorces d'arbres et les cordages vieux pouvant encore servir à la navigation) | 1. 08 | le kilog | France | 11,036 | 11,919 | | | | | | | 11,036 | 11,919 | | | | | | | 10,036 | 11,919 | | | 11,036 | 11,919 | | |
| | | | Pays-Bas | 1,920 | 2,075 | 124 | 154 | | | 124 | 154 | 2,044 | 2,207 | | | | | | | 1,920 | 2,075 | 124 | 154 | 2,044 | 2,207 | | |
| | | | Prusse | 31,636 | 34,167 | | | | | | | 31,636 | 34,167 | 1,653 | 1,785 | | | 1,653 | 1,785 | 33,289 | 35,952 | | | 33,289 | 35,952 | 0. 42. 40 | par 100 kilog. |
| | | | Angleterre | | | 400 | 432 | 275 | 297 | 675 | 729 | 675 | 729 | | | | | | | | | 675 | 729 | 675 | 729 | | |
| | | | Égypte | | | | | 1,656 | 1,789 | 1,656 | 1,789 | 1,656 | 1,789 | | | 4 | 5 | 4 | 5 | | | 1,660 | 1,794 | 1,660 | 1,794 | | |
| | | | TOTAUX. | 44,592 | 48,159 | 524 | 586 | 1,951 | 2,086 | 2,455 | 2,652 | 47,047 | 50,811 | 1,653 | 1,785 | 4 | 5 | 1,657 | 1,790 | 46,245 | 49,944 | 2,459 | 2,657 | 48,704 | 52,601 | | |
| — vieux et usés, ne pouvant plus servir à la navigation, ainsi que ceux coupés en pièces ou réduits en filasse | 0. 25 | idem. | | | | | | | | | | | | | | | | | | | | | | | | prohibé. | |
| CORDES DE BOYAUX, pour instruments de musique, etc | | la valeur. | France | | 250 | | | | | | | | 250 | | | | | | | | 250 | | | | 250 | | |
| | | | Pays-Bas | | 970 | | | | | | | | 970 | | 5,493 | | | | 5,493 | | 6,463 | | | | 6,463 | 0. 50. 00 | par 100 francs |
| | | | Prusse | | 260 | | | | | | | | 260 | | 198 | | | | 198 | | 458 | | | | 458 | | |
| | | | TOTAUX. | | 1,480 | | | | | | | | 1,480 | | 5,691 | | | | 5,691 | | 7,171 | | | | 7,171 | | |
| CORNE DE CERF (râpée) | 0. 70 | le kilog. | Pays-Bas | 68 | 48 | | | | | | | 68 | 48 | | | | | | | 68 | 48 | | | 68 | 48 | 0. 21. 20 | par 100 kilog. |
| CORNES et bouts de cornes de bœufs, de vaches, de moutons, de chèvres, etc | | la valeur. | France | | 6,054 | | | | | | | | 6,054 | | | | 36,200 | | 36,200 | | 6,054 | | 36,200 | | 42,254 | | |
| | | | Pays-Bas | | 1,208 | | | | | | | | 1,208 | | 3,320 | | 17,865 | | 21,185 | | 4,528 | | 17,865 | | 22,393 | | |
| | | | Prusse | | 2,955 | | | | | | | | 2,955 | | 20,417 | | 3,450 | | 23,867 | | 23,370 | | 3,450 | | 26,820 | 5. 00. 00 | par 100 francs |
| | | | Angleterre | | | | 328 | | | | 328 | | 328 | | | | 4,700 | | 4,700 | | | | 5,028 | | 5,028 | | |
| | | | TOTAUX. | | 10,195 | | 328 | | | | 328 | | 10,525 | | 23,737 | | 62,215 | | 85,952 | | 33,952 | | 62,543 | | 96,475 | | |
| — id. de cerfs, de chevreuils, de rennes et autres semblables | | idem. | Pays-Bas | | 250 | | | | | | | | 250 | | | | | | | | 250 | | | | 250 | | |
| | | | Prusse | | 145 | | | | | | | | 145 | | | | | | | | 145 | | | | 145 | 1. 00 00 | idem. |
| | | | Angleterre | | | | | | 1,000 | | 1,000 | | 1,000 | | | | | | | | | | 1,000 | | 1,000 | | |
| | | | TOTAUX. | | 395 | | | | 1,000 | | 1,000 | | 1,395 | | | | | | | | 395 | | 1,000 | | 1,395 | | |
| COTON EN LAINE. (Cet article comprend le coton avec ou sans graine, le coton teint, ainsi que les déchets et rebuts de coton) | 1. 70 | le kilog. | France | | | | | 16,358 | 27,775 | 16,358 | 27,775 | 16,358 | 27,775 | | | 3,744 | 6,365 | 3,744 | 6,365 | | | 20,082 | 34,140 | 20,082 | 34,140 | | |
| | | | Pays-Bas | 101 | 172 | | | | | | | 101 | 172 | 12,588 | 21,400 | 37,953 | 64,520 | 50,541 | 85,920 | 12,689 | 21,572 | 37,953 | 64,520 | 50,642 | 86,092 | | |
| | | | Prusse | 150 | 255 | | | | | | | 150 | 255 | 72,760 | 123,692 | | | 72,760 | 123,692 | 72,910 | 123,947 | | | 72,910 | 123,947 | | |
| | | | Villes Anséat. | | | | | | | | | | | | | 53,051 | 90,187 | 53,051 | 90,187 | | | 53,051 | 90,187 | 53,051 | 90,187 | 0. 10. 60 | par 100 kilog. |
| | | | Suède et Norw. | | | | | 955 | 1,589 | 955 | 1,589 | 955 | 1,589 | | | 4,001 | 6,802 | 4,001 | 6,802 | | | 4,956 | 8,391 | 4,956 | 8,591 | | |
| | | | Angleterre | | | | | 129 | 219 | 129 | 219 | 129 | 219 | | | 4,655 | 7,913 | 4,655 | 7,913 | | | 4,784 | 8,152 | 4,784 | 8,152 | | |
| | | | États-Unis | | | | | | | | | | | | | 9,476 | 16,109 | 9,476 | 16,109 | | | 9,476 | 16,109 | 9,476 | 16,109 | | |
| | | | TOTAUX. | 251 | 427 | | | 17,402 | 29,585 | 17,402 | 29,585 | 17,653 | 30,010 | 85,348 | 145,092 | 112,880 | 191,896 | 198,228 | 336,988 | 85,599 | 145,519 | 130,282 | 221,479 | 215,881 | 366,998 | | |
| COUPEROSE (sulfate de fer) | 0. 18 | idem | France | 282 | 51 | | | | | | | 282 | 51 | | | | | | | 282 | 51 | | | 282 | 51 | | |
| | | | Pays-Bas | 12,140 | 2,185 | | | | | | | 12,140 | 2,185 | 2,142 | 586 | | | 2,142 | 586 | 14,282 | 2,571 | | | 14,282 | 2,571 | 0. 21. 20 | idem. |
| | | | Prusse | 7,829 | 1,409 | | | | | | | 7,829 | 1,409 | | | | | | | 7,829 | 1,409 | | | 7,829 | 1,409 | | |
| | | | Sardaigne | | | | | 60 | 11 | 60 | 11 | 60 | 11 | | | | | | | | | 60 | 11 | 60 | 11 | | |
| | | | TOTAUX. | 20,251 | 3,645 | | | 60 | 11 | 60 | 11 | 20,311 | 3,656 | 2,142 | 586 | | | 2,142 | 586 | 22,393 | 4,031 | 60 | 11 | 22,453 | 4,042 | | |
| COUTELLERIE | | la valeur. | France | | 31,656 | | | | | | | | 31,656 | | 4,305 | | 12,159 | | 16,464 | | 35,961 | | 12,159 | | 48,120 | | |
| | | | Pays-Bas | | 15,821 | | 5,300 | | 480 | | 5,780 | | 19,601 | | 2,491 | | | | 2,491 | | 18,312 | | 3,780 | | 22,092 | | |
| | | | Prusse | | 11,124 | | | | | | | | 11,124 | | 1,062 | | | | 1,062 | | 12,186 | | | | 12,186 | | |
| | | | Hanovre | | | | 500 | | | | 500 | | 500 | | | | | | | | | | 500 | | 500 | | |
| | | | Suède et Norw. | | | | | | 800 | | 800 | | 800 | | | | | | | | | | 800 | | 800 | | |
| | | | Angleterre | | | | | | 220 | | 220 | | 220 | | | | 10 | | 10 | | | | 230 | | 230 | | |
| | | | Portugal | | | | | | | | | | | | | | 13,212 | | 13,212 | | | | 13,212 | | 13,212 | | |
| | | | Turquie | | | | | | | | | | | | | | 7,008 | | 7,008 | | | | 7,008 | | 7,008 | 0. 50. 00 | par 100 francs |
| | | | États-Unis | | | | | | | | | | | | | | 450 | | 450 | | | | 450 | | 450 | | |
| | | | Cuba | | | | | | | | | | | | | | 282 | | 282 | | | | 282 | | 282 | | |
| | | | Haïti | | | | | | | | | | | | | | 8,600 | | 8,600 | | | | 8,600 | | 8,600 | | |
| | | | Brésil | | | | 1,581 | | | | 1,581 | | 1,581 | | | | 2,018 | | 2,018 | | | | 3,599 | | 3,599 | | |
| | | | Rio de la Plata | | | | | | | | | | | | | | 950 | | 950 | | | | 950 | | 950 | | |
| | | | Mexique | | | | | | | | | | | | | | 3,900 | | 3,900 | | | | 3,900 | | 3,900 | | |
| | | | TOTAUX. | | 58,601 | | 5,181 | | 1,500 | | 6,681 | | 65,282 | | 7,858 | | 48,569 | | 56,427 | | 66,459 | | 55,250 | | 121,709 | | |
| CRAIE BLANCHE, non moulue | 0. 10 | le kilog. | France | 1,000 | 100 | | | | | | | 1,000 | 100 | | | | | | | 1,000 | 100 | | | 1,000 | 100 | | |
| | | | Pays-Bas | 213,158 | 21,314 | | | | | | | 213,158 | 21,314 | 198 | 20 | | | 198 | 20 | 213,356 | 21,334 | | | 213,356 | 21,334 | 0. 42. 40 | par last (2,000 kil) |
| | | | Prusse | 54,081 | 5,408 | | | | | | | 54,081 | 5,408 | | | | | | | 54,081 | 5,408 | | | 54,081 | 5,408 | | |
| | | | TOTAUX. | 268,219 | 26,822 | | | | | | | 268,219 | 26,822 | 198 | 20 | | | 198 | 20 | 268,417 | 26,842 | | | 268,417 | 26,842 | | |
| — moulue | 0. 11 | idem. | Pays-Bas | 1,246 | 157 | | | 2,805 | 309 | 2,805 | 309 | 4,051 | 446 | 107 | 12 | | | 107 | 12 | 1,353 | 149 | 2,805 | 309 | 4,158 | 458 | | |
| | | | Prusse | 1,582 | 174 | | | | | | | 1,582 | 174 | 4,207 | 463 | | | 4,207 | 463 | 5,789 | 637 | | | 5,789 | 637 | | |
| | | | Turquie | | | | | 459 | 50 | 459 | 50 | 459 | 50 | | | | | | | | | 459 | 50 | 459 | 50 | 0. 21. 20 | idem. |
| | | | Cuba | | | 15,377 | 1,692 | | | 15,377 | 1,692 | 15,377 | 1,692 | | | | | | | | | 15,377 | 1,692 | 15,377 | 1,692 | | |
| | | | TOTAUX. | 2,828 | 311 | 15,377 | 1,692 | 3,264 | 359 | 18,641 | 2,051 | 21,469 | 2,362 | 4,314 | 475 | | | 4,314 | 475 | 7,142 | 786 | 18,641 | 2,051 | 25,783 | 2,837 | | |
| CRAYONS de mine de plomb, garnis ou non garnis de bois. (Cet article comprend aussi les morceaux de craie de terre noire, de sanguine ou autres substances propres à dessiner et recouvertes en bois) | | lavaleur. | France | | 75 | | | | | | | | 75 | | 10 | | | | 10 | | 85 | | | | 85 | | |
| | | | Pays-Bas | | 54 | | | | | | | | 54 | | 1,048 | | | | 1,048 | | 1,102 | | | | 1,102 | | |
| | | | Prusse | | 44 | | | | | | | | 44 | | 165 | | | | 165 | | 209 | | | | 209 | 0. 50. 00 | par 100 francs. |
| | | | Syngapore | | | | | | | | | | | | | | 200 | | 200 | | | | 200 | | 200 | | |
| | | | Brésil | | | | | | | | | | | | | | 300 | | 300 | | | | 300 | | 300 | | |
| | | | TOTAUX. | | 173 | | | | | | | | 173 | | 1,223 | | 500 | | 1,723 | | 1,596 | | 500 | | 1,896 | | |

# COMMERCE DE LA BELGIQUE AVEC LES PAYS ÉTRANGERS.

## Exportations. (ÉTAT DE DÉVELOPPEMENT.) Année 1839.

| DÉSIGNATION DES MARCHANDISES. | TAUX MOYEN D'ÉVALUATION. | UNITÉS. | PAYS DE DESTINATION. | MARCHANDISES BELGES — EXPORTÉES : PAR TERRE, RIVIÈRES OU CANAUX. Quantités. | Valeurs. | PAR MER ET PAR NAVIRES BELGES. Quantités. | Valeurs. | PAR MER ET PAR NAVIRES ÉTRANGERS. Quantités. | Valeurs. | TOTAL DES EXPORTATIONS PAR MER. Quantités. | Valeurs. | TOTAL DES EXPORTATIONS. Quantités. | Valeurs. | MARCHANDISES ÉTRANGÈRES — SORTIES EN TRANSIT : PAR TERRE, RIVIÈRES OU CANAUX. Quantités. | Valeurs. | PAR MER. Quantités. | Valeurs. | TOTAL DES SORTIES EN TRANSIT. Quantités. | Valeurs. | MARCHANDISES BELGES ET ÉTRANGÈRES RÉUNIES — SORTIES : PAR TERRE, RIVIÈRES OU CANAUX. Quantités. | Valeurs. | PAR MER. Quantités. | Valeurs. | TOTAL DES SORTIES. Quantités. | Valeurs. | TARIF DES DOUANES AU 1er MAI 1841. DROITS DE SORTIE EN PRINCIPAL. | UNITÉS DES DROITS. |
|---|---|---|---|---|---|---|---|---|---|---|---|---|---|---|---|---|---|---|---|---|---|---|---|---|---|---|---|---|---|
| | Fr. c. | | | | Francs. | | Francs. | | Francs. | | Francs. | | Francs. | | Francs. | | Francs. | | Francs. | | Francs. | | Francs. | | Francs. | Fr. c. 100 kil. | |
| CRÊME ou CRISTAL DE TARTRE | 1. 60 | le kilog. | Pays-Bas | 395 | 632 | | | | | | | 395 | 632 | | | | | | | 395 | 632 | | | 395 | 632 | | |
| | | | Prusse | 126 | 202 | | | | | | | 126 | 202 | 667 | 1,067 | | | 667 | 1,067 | 793 | 1,269 | | | 793 | 1,269 | 1. 06. 00 | par 100 kilog. |
| | | | Angleterre | | | | | | | | | | | | | 2,453 | 3,925 | 2,453 | 3,925 | | | 2,453 | 3,925 | 2,453 | 3,925 | | |
| | | | Syngapore | | | | | | | | | | | | | 100 | 160 | 100 | 160 | | | 100 | 160 | 100 | 160 | | |
| | | | TOTAUX | 521 | 854 | | | | | | | 521 | 854 | 667 | 1,067 | 2,553 | 4,085 | 3,220 | 5,152 | 1,188 | 1,901 | 2,553 | 4,085 | 3,741 | 5,986 | | |
| CRISTAL DE ROCHE, brut | | la valeur. | | | | | | | | | | | | | | | | | | | | | | | | 0. 50. 00 | par 100 francs. |
| — ouvré | | idem. | Pays-Bas | | 10 | | | | | | | | 10 | | | | | | | | 10 | | | | 10 | 0. 50. 00 | idem. |
| | | | Angleterre | | | | | | | | | | | | | 133 | | 133 | | | | | 133 | | 133 | | |
| | | | TOTAUX | | 10 | | | | | | | | 10 | | | 133 | | 133 | | | 10 | | 133 | | 143 | | |
| CUIRS et PEAUX : cuirs verts et salés | 1. 14 | le kilog. | France | 247,547 | 282,204 | | | 7,629 | 8,697 | 7,629 | 8,697 | 255,176 | 290,901 | 326,466 | 372,171 | 122,455 | 139,599 | 448,921 | 511,770 | 574,013 | 654,375 | 130,084 | 148,296 | 704,097 | 802,671 | 4. 77. 00 | par 100 kilog. |
| | | | Pays-Bas | 930 | 1,060 | | | | | | | 930 | 1,060 | 32,870 | 37,472 | | | 32,870 | 37,472 | 33,800 | 38,532 | | | 33,800 | 38,532 | | |
| | | | Prusse | 9,055 | 10,323 | | | | | | | 9,055 | 10,323 | 126,554 | 144,272 | | | 126,554 | 144,272 | 135,609 | 154,595 | | | 135,609 | 154,595 | | |
| | | | Suède et Norw. | | | | | | | | | | | | | 11,869 | 13,530 | 11,869 | 13,530 | | | 11,869 | 13,530 | 11,869 | 13,530 | | |
| | | | Angleterre | | | 1,650 | 1,881 | 52,195 | 59,502 | 53,845 | 61,383 | 53,845 | 61,383 | | | 14,221 | 16,212 | 14,221 | 16,212 | | | 68,066 | 77,595 | 68,066 | 77,595 | | |
| | | | Turquie | | | | | | | | | | | | | 8,567 | 9,766 | 8,567 | 9,766 | | | 8,567 | 9,766 | 8,567 | 9,766 | | |
| | | | Haïti | | | | | | | | | | | | | 134 | 153 | 134 | 153 | | | 134 | 153 | 134 | 153 | | |
| | | | TOTAUX | 257,532 | 293,587 | 1,650 | 1,881 | 59,824 | 68,199 | 61,474 | 70,080 | 319,006 | 363,667 | 485,890 | 553,915 | 157,246 | 179,260 | 643,136 | 733,175 | 743,422 | 847,502 | 218,720 | 249,340 | 962,142 | 1,096,842 | | |
| — id. secs. (Cet article comprend aussi les cuirs de Fernambouc salés et séchés) | 1. 95 | idem. | France | 346 | 675 | | | 59 | 115 | 59 | 115 | 405 | 790 | 34,338 | 66,959 | | | 34,338 | 66,959 | 34,684 | 67,634 | 59 | 115 | 34,743 | 67,749 | 3. 71. 00 | idem. |
| | | | Pays-Bas | 2,233 | 4,354 | | | | | | | 2,233 | 4,354 | 235,484 | 459,194 | 18,912 | 36,878 | 254,396 | 496,072 | 237,717 | 463,548 | 18,912 | 36,878 | 256,629 | 500,426 | | |
| | | | Prusse | 6,919 | 13,492 | | | | | | | 6,919 | 13,492 | 1,236,447 | 2,411,072 | 550 | 1,072 | 1,236,997 | 2,412,144 | 1,243,366 | 2,424,564 | 550 | 1,072 | 1,243,916 | 2,425,636 | | |
| | | | Villes Anséat. | | | | | | | | | | | | | 78,784 | 153,629 | 78,784 | 153,629 | | | 78,784 | 153,629 | 78,784 | 153,629 | | |
| | | | Autriche | | | | | | | | | | | | | 78,528 | 153,130 | 78,528 | 153,130 | | | 78,528 | 153,130 | 78,528 | 153,130 | | |
| | | | Suède et Norw. | | | | | | | | | | | | | 59,979 | 116,959 | 59,979 | 116,959 | | | 59,979 | 116,959 | 59,979 | 116,959 | | |
| | | | Portugal | | | | | | | | | | | | | 6,776 | 13,213 | 6,776 | 13,213 | | | 6,776 | 13,213 | 6,776 | 13,213 | | |
| | | | TOTAUX | 9,498 | 18,521 | | | 59 | 115 | 59 | 115 | 9,557 | 18,636 | 1,506,269 | 2,937,225 | 243,529 | 474,881 | 1,749,798 | 3,412,106 | 1,515,767 | 2,955,746 | 243,588 | 474,996 | 1,759,355 | 3,430,742 | | |
| — id. id. indigènes | | la valeur. | France | | 24,519 | | | | | | | | 24,519 | | | | | | | | 24,519 | | | | 24,519 | 6. 00. 00 | par 100 francs. |
| | | | Pays-Bas | | 25,844 | | | | | | | | 25,844 | | | | | | | | 25,844 | | | | 25,844 | | |
| | | | Prusse | | 8,029 | | | | | | | | 8,029 | | | | | | | | 8,029 | | | | 8,029 | | |
| | | | Angleterre | | | | | | 145 | | 145 | | 145 | | | | | | | | | | 145 | | 145 | | |
| | | | TOTAUX | | 58,392 | | | | 145 | | 145 | | 58,537 | | | | | | | | 58,392 | | 145 | | 58,537 | | |
| — id. id. tannés | 2. 30 | le kilog | France | 743 | 1,709 | | | 92 | 212 | 92 | 212 | 835 | 1,921 | | | | | | | 743 | 1,709 | 92 | 212 | 835 | 1,921 | 0. 21. 20 | par 100 kilog. |
| | | | Pays-Bas | 27,697 | 63,705 | 73 | 168 | 80 | 184 | 153 | 352 | 27,850 | 64,055 | 7,747 | 17,818 | | | 7,747 | 17,818 | 35,444 | 81,521 | 153 | 352 | 35,597 | 81,873 | | |
| | | | Prusse | 140,190 | 322,437 | | | 6,450 | 14,835 | 6,450 | 14,835 | 146,640 | 337,272 | 5,009 | 11,521 | | | 5,009 | 11,521 | 145,199 | 333,958 | 6,450 | 14,835 | 151,649 | 348,793 | | |
| | | | Villes Anséat. | | | 18,901 | 43,473 | 13,076 | 30,074 | 31,977 | 73,547 | 31,977 | 73,547 | | | 27,146 | 62,436 | 27,146 | 62,436 | | | 59,123 | 135,983 | 59,123 | 135,983 | | |
| | | | Autriche | | | 18,400 | 42,320 | 5,080 | 11,684 | 23,480 | 54,004 | 23,480 | 54,004 | | | | | | | | | 23,480 | 54,004 | 23,480 | 54,004 | | |
| | | | Mecklenbourg | | | | | | | | | | | | | 8,515 | 19,120 | 8,515 | 19,120 | | | 8,515 | 19,120 | 8,515 | 19,120 | | |
| | | | Suède et Norw. | | | | | 336 | 773 | 336 | 773 | 336 | 773 | | | | | | | | | 336 | 773 | 336 | 773 | | |
| | | | Angleterre | | | 110 | 253 | 310 | 713 | 420 | 966 | 420 | 966 | | | 232 | 533 | 232 | 533 | | | 652 | 1,499 | 652 | 1,499 | | |
| | | | Turquie | | | 414 | 952 | 1,660 | 3,818 | 2,074 | 4,770 | 2,074 | 4,770 | | | | | | | | | 2,074 | 4,770 | 2,074 | 4,770 | | |
| | | | TOTAUX | 168,630 | 387,849 | 37,898 | 87,166 | 27,084 | 62,293 | 64,982 | 149,459 | 233,612 | 537,308 | 12,756 | 29,339 | 35,691 | 82,089 | 48,447 | 111,428 | 181,586 | 417,188 | 100,673 | 231,548 | 282,059 | 648,736 | | |
| — peaux de buffles et d'élans, non apprêtées | | la valeur. | France | | 5,290 | | | | | | | | 5,290 | | 48,583 | | | | 48,583 | | 53,873 | | | | 53,873 | 1. 00. 00 | par 100 francs. |
| — id. de cerfs, de chevreuils, de boucs, de chèvres, d'agneaux, de cabris ou de chevreaux, de veaux et de chiens, non apprêtées. | | idem. | France | | 20,448 | | | | | | | | 20,448 | | 4,226 | | 43,000 | | 47,226 | | 24,674 | | 43,000 | | 67,674 | 6. 00. 00 | idem. |
| | | | Pays-Bas | | 1,021 | | | | | | | | 1,021 | | 470 | | | | 470 | | 1,491 | | | | 1,491 | | |
| | | | Prusse | | 7,185 | | | | | | | | 7,185 | | | | | | | | 7,183 | | | | 7,183 | | |
| | | | Villes Anséat. | | | | | | 45 | | 45 | | 45 | | | | | | | | | | 45 | | 45 | | |
| | | | Angleterre | | | | | | 6,820 | | 6,820 | | 6,820 | | | | | | | | | | 6,820 | | 6,820 | | |
| | | | TOTAUX | | 28,652 | | | | 6,865 | | 6,865 | | 35,517 | | 4,696 | | 43,000 | | 47,696 | | 33,348 | | 49,865 | | 83,213 | | |
| — id. de moutons, non apprêtées | | idem. | France | | 11,023 | | | | | | | | 11,023 | | | | | | | | 11,023 | | | | 11,023 | 6. 00. 00 | idem. |
| | | | Pays-Bas | | 2,395 | | | | | | | | 2,395 | | | | | | | | 2,395 | | | | 2,395 | | |
| | | | Prusse | | 1,669 | | | | | | | | 1,669 | | | | | | | | 1,669 | | | | 1,669 | | |
| | | | TOTAUX | | 15,087 | | | | | | | | 15,087 | | | | | | | | 15,087 | | | | 15,087 | | |
| — id. id. apprêtées | 4. 40 | le kilog. | France | 1,570 | 6,908 | | | | | | | 1,570 | 6,908 | | | | | | | 1,570 | 6,908 | | | 1,570 | 6,908 | 0. 63. 60 | par 100 kilog. |
| | | | Pays-Bas | 352 | 1,549 | 182 | 801 | 28 | 125 | 210 | 924 | 562 | 2,475 | 371 | 1,652 | | | 371 | 1,652 | 723 | 3,181 | 210 | 924 | 933 | 4,105 | | |
| | | | Prusse | 55 | 242 | | | | | | | 55 | 242 | 862 | 3,795 | | | 862 | 3,795 | 917 | 4,035 | | | 917 | 4,035 | | |
| | | | Syngapore | | | | | | | | | | | | | 250 | 1,100 | 250 | 1,100 | | | 250 | 1,100 | 250 | 1,100 | | |
| | | | TOTAUX | 1,977 | 8,699 | 182 | 801 | 28 | 125 | 210 | 924 | 2,187 | 9,623 | 1,233 | 5,425 | 250 | 1,100 | 1,483 | 6,525 | 3,210 | 14,124 | 460 | 2,024 | 3,670 | 16,148 | | |
| — et peaux de toutes espèces, apprêtés corroyés, passés en chamois, en mégie, corduan et autres, avec ou sans le poils et non spécialement dénommés. (Cet article comprend aussi le maroquin). | 5. 00 | idem. | France | 651 | 3,255 | | | | | | | 651 | 3,255 | 14 | 70 | | | 14 | 70 | 665 | 3,325 | | | 665 | 3,325 | 0. 63. 60 | idem. |
| | | | Pays-Bas | 4,157 | 20,785 | 1,107 | 5,535 | 1,411 | 7,055 | 2,518 | 12,590 | 6,675 | 33,375 | 2,805 | 14,025 | | | 2,805 | 14,025 | 6,962 | 34,810 | 2,518 | 12,590 | 9,480 | 47,400 | | |
| | | | Prusse | 13,839 | 69,195 | | | | | | | 13,839 | 69,195 | | | | | | | 13,839 | 69,195 | | | 13,839 | 69,195 | | |
| | | | Villes Anséat. | | | 122 | 610 | | | 122 | 610 | 122 | 610 | | | | | | | | | 122 | 610 | 122 | 610 | | |
| | | | Autriche | | | 1,360 | 6,800 | 289 | 1,445 | 1,649 | 8,245 | 1,649 | 8,245 | | | | | | | | | 1,649 | 8,245 | 1,649 | 8,245 | | |
| | | | Angleterre | | | 45 | 225 | 1,031 | 5,155 | 1,076 | 5,380 | 1,076 | 5,380 | | | 292 | 1,460 | 292 | 1,460 | | | 1,368 | 6,840 | 1,368 | 6,840 | | |
| | | | Turquie | | | 16 | 80 | 37 | 185 | 53 | 265 | 53 | 265 | | | | | | | | | 53 | 265 | 53 | 265 | | |
| | | | Syngapore | | | 30 | 150 | | | 30 | 150 | 30 | 150 | | | 15 | 75 | 15 | 75 | | | 45 | 225 | 45 | 225 | | |
| | | | États-Unis | | | | | 1,747 | 8,735 | 1,747 | 8,735 | 1,747 | 8,735 | | | | | | | | | 1,747 | 8,735 | 1,747 | 8,735 | | |
| | | | Cuba | | | 195 | 975 | 40 | 200 | 235 | 1,175 | 235 | 1,175 | | | | | | | | | 235 | 1,175 | 235 | 1,175 | | |
| | | | Brésil | | | 186 | 930 | | | 186 | 930 | 186 | 930 | | | 401 | 2,005 | 401 | 2,005 | | | 587 | 2,935 | 587 | 2,935 | | |
| | | | Mexique | | | 317 | 1,585 | | | 317 | 1,585 | 317 | 1,585 | | | | | | | | | 317 | 1,585 | 317 | 1,585 | | |
| | | | TOTAUX | 18,647 | 93,255 | 3,378 | 16,890 | 4,555 | 22,775 | 7,933 | 39,665 | 26,580 | 132,900 | 2,819 | 14,095 | 708 | 3,540 | 3,527 | 17,635 | 21,466 | 107,330 | 8,641 | 43,205 | 30,107 | 150,535 | | |
| — de roussi, dits de Russie | | la valeur. | Prusse | | 100 | | | | | | | | 100 | | | | | | | | 100 | | | | 100 | 1. 00. 00 | par 100 francs. |

# COMMERCE DE LA BELGIQUE AVEC LES PAYS ÉTRANGERS.

## Exportations. (ÉTAT DE DÉVELOPPEMENT.) Année 1839.

| DÉSIGNATION DES MARCHANDISES. | TAUX MOYEN D'ÉVALUATION. | UNITÉS. | PAYS DE DESTINATION. | MARCHANDISES BELGES — EXPORTÉES : PAR TERRE, RIVIÈRES OU CANAUX. Quantités. | Valeurs. | PAR MER ET PAR NAVIRES BELGES. Quantités. | Valeurs. | PAR MER ET PAR NAVIRES ÉTRANGERS. Quantités. | Valeurs. | TOTAL DES EXPORTATIONS PAR MER. Quantités. | Valeurs. | TOTAL DES EXPORTATIONS. Quantités. | Valeurs. | MARCHANDISES ÉTRANGÈRES — SORTIES EN TRANSIT : PAR TERRE, RIVIÈRES OU CANAUX. Quantités. | Valeurs. | PAR MER. Quantités. | Valeurs | TOTAL DES SORTIES EN TRANSIT. Quantités. | Valeurs. | MARCHANDISES BELGES ET ÉTRANGÈRES RÉUNIES — SORTIES : PAR TERRE, RIVIÈRES OU CANAUX. Quantités. | Valeurs | PAR MER. Quantités. | Valeurs. | TOTAL DES SORTIES. Quantités. | Valeurs. | TARIF DES DOUANES AU 1er MAI 1841. DROITS DE SORTIE EN PRINCIPAL. | UNITÉS DES DROITS. |
|---|---|---|---|---|---|---|---|---|---|---|---|---|---|---|---|---|---|---|---|---|---|---|---|---|---|---|---|---|---|
| CUIRS et PEAUX : (CONTINUATION). | Fr. c. | | | | Francs. | | Francs. | | Francs. | | Francs. | | Francs. | | Francs. | | Francs. | | Francs. | | Francs. | | Francs. | | Francs. | | Fr. c. s. 100es. | |
| — peaux de lièvres, de lapins et de castors, non apprêtées. | | la valeur. | France. | | 2,429 | | | | | | | | 2,429 | | 7,650 | | | | 7,650 | | 10,079 | | | | 10,079 | | | |
| | | | Pays-Bas. | | 589 | | | | | | | | 589 | | 920 | | | | 920 | | 1,509 | | | | 1,509 | | | |
| | | | Prusse. | | 3,048 | | | | | | | | 3,048 | | 670 | | | | 670 | | 3,718 | | | | 3,718 | | 6. 00. 00 | idem. |
| | | | Villes Anséat. | | | | 170 | | | | 170 | | 170 | | | | | | | | | | 170 | | 170 | | | |
| | | | Angleterre. | | | | | | 18,785 | | 18,785 | | 18,785 | | | | 4,300 | | 4,300 | | | | 23,085 | | 23,085 | | | |
| | | | TOTAUX. | | 6,066 | | 170 | | 18,785 | | 18,955 | | 25,021 | | 9,240 | | 4,300 | | 13,540 | | 15,506 | | 23,255 | | 38,561 | | | |
| — id. id. apprêtées. | 6. 95 | le kilog. | France. | 481 | 3,343 | | | | | | | 481 | 3,343 | | | | | | | 481 | 3,343 | | | 481 | 3,343 | | | |
| | | | Pays-Bas. | 5,868 | 40,782 | 580 | 4,031 | 396 | 2,755 | 976 | 6,784 | 6,844 | 47,566 | 54 | 376 | | | 54 | 376 | 5,922 | 41,158 | 976 | 6,784 | 6,898 | 47,942 | | | |
| | | | Prusse. | 394 | 2,759 | | | | | | | 394 | 2,759 | 35 | 243 | | | 35 | 243 | 429 | 2,982 | | | 429 | 2,982 | 0. 63. 60 | par 100 kilog | |
| | | | Villes Anséat. | | | | | 41 | 285 | 41 | 285 | 41 | 285 | | | | | | | | | 41 | 285 | 41 | 285 | | | |
| | | | Angleterre. | | | | | 452 | 3,141 | 452 | 3,141 | 452 | 3,141 | | | | | | | | | 452 | 3,141 | 452 | 3,141 | | | |
| | | | États-Unis. | | | 466 | 3,239 | 230 | 1,598 | 696 | 4,837 | 696 | 4,837 | | | | | | | | | 696 | 4,837 | 696 | 4,837 | | | |
| | | | TOTAUX. | 6,743 | 46,864 | 1,046 | 7,270 | 1,119 | 7,777 | 2,165 | 15,047 | 8,908 | 61,911 | 89 | 619 | | | 89 | 619 | 7,362 | 47,483 | 2,165 | 15,047 | 8,997 | 62,530 | | | |
| — id. de chiens de mer et autres semblables, non apprêtées. (Cet article comprend aussi les peaux de rats de mer, ainsi que les peaux de chiens de mer salées, et toutes autres peaux qui, par leur nature, sont couvertes de poils ou d'écailles). | | la valeur. | Prusse. | | 460 | | | | | | | | 460 | | | | | | | | 460 | | | | 460 | 1. 00. 00 | par 100 francs. | |
| — id. id. apprêtées. | 8. 00 | le kilog. | France. | 109 | 872 | | | | | | | 109 | 872 | | | | | | | 109 | 872 | | | 109 | 872 | 0. 63. 60 | par 100 kilog | |
| — (rognures de). | | la valeur. | France. | | 163,346 | | | | | | | | 163,346 | | 35,413 | | | | 35,413 | | 198,759 | | | | 198,759 | | | |
| | | | Pays-Bas. | | | | | | | | | | | | 7,126 | | | | 7,126 | | 7,126 | | | | 7,126 | prohibé. (*) | | |
| | | | Prusse. | | | | | | | | | | | | 250 | | | | 250 | | 250 | | | | 250 | | | |
| | | | TOTAUX. | | 163,346 | | | | | | | | 163,346 | | 42,789 | | | | 42,789 | | 206,135 | | | | 206,135 | | | |
| — (ouvrage de) de sellerie, de cordonnerie, de malleterie et toutes autres espèces d'ouvrages de cuir non spécialement dénommés, comme aussi les cuirs dorés. (Cet article comprend aussi les harnais de chevaux, bretelles, ceintures, bourses, cordons, fourreaux, gaines, gants, jarretières, sacs de femme et sacs à tabac, en cuir ou peau). | | idem. | France. | | 3,525 | | | | | | | | 3,525 | | 131 | | 100 | | 231 | | 3,656 | | 100 | | 3,756 | | | |
| | | | Pays-Bas. | | 143,961 | | 9,985 | | 2,358 | | 12,343 | | 156,304 | | 48,738 | | | | 48,738 | | 192,699 | | 12,343 | | 205,042 | | | |
| | | | Prusse. | | 76,599 | | | | | | | | 76,599 | | 8,566 | | | | 8,566 | | 85,165 | | | | 85,165 | | | |
| | | | Villes Anséat. | | | | 12,929 | | 12 | | 12,941 | | 12,941 | | | | 21,615 | | 21,615 | | | | 34,556 | | 34,556 | | | |
| | | | Hanovre. | | | | 800 | | | | 800 | | 800 | | | | | | | | | | 800 | | 800 | | | |
| | | | Angleterre. | | | | 1,000 | | 5,155 | | 6,155 | | 6,155 | | | | 564 | | 564 | | | | 6,719 | | 6,719 | | | |
| | | | Portugal. | | | | | | 400 | | 400 | | 400 | | | | | | | | | | 400 | | 400 | 0. 50. 00 | par 100 francs | |
| | | | Turquie. | | | | | | 480 | | 480 | | 480 | | | | | | | | | | 480 | | 480 | | | |
| | | | Égypte. | | | | | | 150 | | 150 | | 150 | | | | | | | | | | 150 | | 150 | | | |
| | | | Syngapore. | | | | 120 | | | | 120 | | 120 | | | | 1,100 | | 1,100 | | | | 1,220 | | 1,220 | | | |
| | | | Cuba. | | | | | | 70 | | 70 | | 70 | | | | | | | | | | 70 | | 70 | | | |
| | | | Brésil. | | | | 4,062 | | | | 4,062 | | 4,062 | | | | | | | | | | 4,062 | | 4,062 | | | |
| | | | Mexique. | | | | 900 | | | | 900 | | 900 | | | | | | | | | | 900 | | 900 | | | |
| | | | TOTAUX. | | 224,085 | | 29,796 | | 8,625 | | 38,421 | | 262,506 | | 57,435 | | 23,379 | | 80,814 | | 281,520 | | 61,800 | | 343,320 | | | |
| CUIVRE rouge, brut, fondu en plaques de l'épaisseur de 3 lignes et au-dessus, rosettes, planches coulées, limaille et cuivre noir brut en plaques. (Cet article comprend aussi toutes les plaques en cuivre, même les noires, le bronze en poudre et le métal coulé en bloc ou broyé) | 2. 48 | le kilog. | France. | 619 | 1,535 | | | | | | | 619 | 1,535 | 130,989 | 324,853 | | | 130,989 | 324,853 | 131,608 | 326,388 | | | 131,608 | 326,388 | | | |
| | | | Pays-Bas. | 3,155 | 7,825 | | | | | | | 3,155 | 7,825 | 35,168 | 87,217 | | | 35,168 | 87,217 | 38,323 | 95,042 | | | 38,323 | 95,042 | | | |
| | | | Prusse. | 936 | 2,321 | | | | | | | 936 | 2,321 | 14,124 | 35,027 | | | 14,124 | 35,027 | 15,060 | 37,348 | | | 15,060 | 37,348 | 0. 84. 80 | par 100 kilog | |
| | | | Villes Anséat. | | | 170 | 422 | 200 | 496 | 370 | 918 | 370 | 918 | | | | | | | | | 370 | 918 | 370 | 918 | | | |
| | | | Angleterre. | | | | | 40 | 99 | 40 | 99 | 40 | 99 | | | 36 | 89 | 36 | 89 | | | 76 | 188 | 76 | 188 | | | |
| | | | TOTAUX. | 4,710 | 11,681 | 170 | 422 | 240 | 595 | 410 | 1,017 | 5,120 | 12,698 | 180,281 | 447,097 | 36 | 89 | 180,317 | 447,186 | 184,991 | 458,778 | 446 | 1,106 | 185,437 | 459,884 | | | |
| — jaune, brut, fondu en plaques et planches coulées. (Cet article comprend aussi le cuivre jaune en plaques fondues et laminées, et le métal coulé en bloc ou broyé). | 1. 57 | idem. | Pays-Bas. | 17,361 | 27,257 | 4,621 | 7,255 | 9,286 | 14,579 | 13,907 | 21,854 | 31,268 | 49,091 | 214 | 336 | | | 214 | 336 | 17,575 | 27,593 | 13,907 | 21,854 | 31,482 | 49,427 | | | |
| | | | Prusse. | | | | | | | | | | | 293 | 460 | | | 293 | 460 | 293 | 460 | | | 293 | 460 | | | |
| | | | Villes Anséat. | | | | | 1,163 | 1,826 | 1,163 | 1,826 | 1,163 | 1,826 | | | | | | | | | 1,163 | 1,826 | 1,163 | 1,826 | | | |
| | | | Turquie. | | | | | 15 | 24 | 15 | 24 | 15 | 24 | | | 29 | 46 | 29 | 46 | | | 44 | 70 | 44 | 70 | 2. 12. 00 | idem | |
| | | | Égypte. | | | | | 255 | 400 | 255 | 400 | 255 | 400 | | | | | | | | | 255 | 400 | 255 | 400 | | | |
| | | | Mexique. | | | 111 | 174 | | | 111 | 174 | 111 | 174 | | | | | | | | | 111 | 174 | 111 | 174 | | | |
| | | | TOTAUX. | 17,361 | 27,257 | 4,732 | 7,429 | 10,719 | 16,829 | 15,451 | 24,258 | 32,812 | 51,515 | 507 | 796 | 29 | 46 | 536 | 842 | 17,868 | 28,055 | 15,480 | 24,304 | 33,348 | 52,357 | | | |
| — battu en barreaux ronds ou carrés, en fonds de chaudières et de bassins, ainsi que les planches pour doublage de navires. (Cet article comprend aussi le métal battu en feuilles et plaques.). | 2. 87 | idem. | France. | | | | | 12 | 35 | 12 | 35 | 12 | 35 | | | 1,442 | 4,139 | 1,442 | 4,139 | | | 1,454 | 4,174 | 1,454 | 4,174 | | | |
| | | | Pays-Bas. | 24,357 | 69,905 | 4,253 | 12,206 | 10,151 | 29,153 | 14,404 | 41,359 | 38,761 | 111,244 | | | | | | | 24,357 | 69,905 | 14,404 | 41,359 | 38,761 | 111,244 | | | |
| | | | Prusse. | 1,097 | 3,148 | | | | | | | 1,097 | 3,148 | 3,809 | 10,932 | | | 3,809 | 10,932 | 4,906 | 14,080 | | | 4,906 | 14,080 | | | |
| | | | Villes Anséat. | | | | | | | | | | | | | 918 | 2,634 | 918 | 2,634 | | | 918 | 2,634 | 918 | 2,634 | | | |
| | | | Hanovre. | | | 1,853 | 5,318 | | | 1,853 | 5,318 | 1,853 | 5,318 | | | | | | | | | 1,853 | 5,318 | 1,853 | 5,318 | 0. 84. 80 | idem. | |
| | | | Angleterre. | | | | | | | | | | | | | 130 | 373 | 130 | 373 | | | 130 | 373 | 130 | 373 | | | |
| | | | Portugal. | | | 808 | 2,319 | | | 808 | 2,319 | 808 | 2,319 | | | 3,090 | 8,868 | 3,090 | 8,868 | | | 3,898 | 11,187 | 3,898 | 11,187 | | | |
| | | | États-Unis. | | | | | | | | | | | | | 16,076 | 46,158 | 16,076 | 46,158 | | | 16,076 | 46,158 | 16,076 | 46,158 | | | |
| | | | Brésil. | | | | | | | | | | | | | 755 | 2,167 | 755 | 2,167 | | | 755 | 2,167 | 755 | 2,167 | | | |
| | | | TOTAUX. | 25,454 | 73,053 | 6,914 | 19,843 | 10,165 | 29,168 | 17,077 | 49,011 | 42,531 | 122,064 | 3,809 | 10,932 | 22,411 | 64,319 | 26,220 | 75,251 | 29,263 | 83,985 | 39,488 | 113,330 | 68,751 | 197,315 | | | |
| — mitraille et potais (cuivre vieux). (Cet article comprend aussi les canons ou parties de canons, qui ont subi des dégradations notables et autres que le simple enlèvement des tampons et des tourillons.). | 1. 80 | idem. | France. | 1,030 | 1,854 | | | | | | | 1,030 | 1,854 | | | | | | | 1,030 | 1,854 | | | 1,030 | 1,854 | | | |
| | | | Pays-Bas. | 203 | 365 | | | | | | | 203 | 365 | | | | | | | 203 | 365 | | | 203 | 365 | 9. 54. 00 | idem. | |
| | | | Prusse. | 95 | 171 | | | | | | | 95 | 171 | | | | | | | 95 | 171 | | | 95 | 171 | | | |
| | | | TOTAUX. | 1,328 | 2,390 | | | | | | | 1,328 | 2,390 | | | | | | | 1,328 | 2,390 | | | 1,328 | 2,390 | | | |
| — (monnaie de). (Cet article comprend aussi la monnaie de cuivre étrangère.) | | la valeur. | France. | | 306 | | | | | | | | 306 | | | | | | | | 306 | | | | 306 | | | |
| | | | Pays-Bas. | | | | | | | | | | | | 100 | | | | 100 | | 100 | | | | 100 | libre | | |
| | | | TOTAUX. | | 306 | | | | | | | | 306 | | 100 | | | | 100 | | 406 | | | | 406 | | | |
| — en flans, pour les monnaies. | | idem. | | | | | | | | | | | | | | | | | | | | | | | | 0. 50. 00 | par 100 francs. | |

(*) Voir Litt^a K aux notes imprimées à la fin du tableau.

# COMMERCE DE LA BELGIQUE AVEC LES PAYS ÉTRANGERS.

## Exportations. (ÉTAT DE DÉVELOPPEMENT.) Année 1839.

| DÉSIGNATION DES MARCHANDISES. | TAUX MOYEN D'ÉVALUATION. | UNITÉS. | PAYS DE DESTINATION. | MARCHANDISES BELGES — EXPORTÉES : PAR TERRE, RIVIÈRES OU CANAUX. Quantités. | Valeurs. | PAR MER ET PAR NAVIRES BELGES. Quantités. | Valeurs. | PAR MER ET PAR NAVIRES ÉTRANGERS. Quantités. | Valeurs. | TOTAL DES EXPORTATIONS PAR MER. Quantités. | Valeurs. | TOTAL DES EXPORTATIONS. Quantités. | Valeurs. | MARCHANDISES ÉTRANGÈRES — SORTIES EN TRANSIT : PAR TERRE, RIVIÈRES OU CANAUX. Quantités. | Valeurs. | PAR MER. Quantités. | Valeurs. | TOTAL DES SORTIES EN TRANSIT. Quantités. | Valeurs. | MARCHANDISES BELGES ET ÉTRANGÈRES RÉUNIES — SORTIES : PAR TERRE, RIVIÈRES OU CANAUX. Quantités. | Valeurs. | PAR MER. Quantités. | Valeurs. | TOTAL DES SORTIES. Quantités. | Valeurs. | TARIF DES DOUANES AU 1er MAI 1841. DROITS DE SORTIE EN PRINCIPAL. | UNITÉS DES DROITS. |
|---|---|---|---|---|---|---|---|---|---|---|---|---|---|---|---|---|---|---|---|---|---|---|---|---|---|---|---|---|---|
| **CUIVRE** : (CONTINUATION). | Fr. c. | | | | Francs. | | Francs. | | Francs. | | Francs. | | Francs. | | Francs. | | Francs. | | Francs. | | Francs. | | Francs. | | Francs. | Fr.cs.100cs. | |
| — ouvré, doré, bronzé, soit proprement doré, soit vernissé, ou imitant l'or par suite d'une autre opération quelconque. (Cet article comprend aussi les chaînes de laiton ou de cuivre pour pendules, chandeliers de cuivre doré, argenté, platiné ou bronzé, et autres ouvrages de cuivre platinés ou plaqués en argent; les outils, serrures et tous ouvrages de cuivre ou dont le cuivre forme la matière principale.) | | la valeur. | France. | | 6,240 | | 525 | | 150 | | 675 | | 6,924 | | 1,792 | | | | 1,792 | | 8,041 | | 675 | | 8,716 | | |
| | | | Pays-Bas. | | 26,929 | | 1,762 | | 820 | | 2,582 | | 29,511 | | 9,954 | | 1,440 | | 11,394 | | 36,885 | | 4,022 | | 40,905 | | |
| | | | Prusse. | | 19,369 | | | | | | | | 19,369 | | 6,645 | | | | 6,645 | | 26,014 | | | | 26,014 | | |
| | | | Villes Anséat. | | | | 560 | | 320 | | 880 | | 880 | | | | 5,450 | | 5,450 | | | | 6,330 | | 6,330 | | |
| | | | Angleterre. | | | | 3,975 | | 2,901 | | 6,876 | | 6,876 | | | | 6,310 | | 6,310 | | | | 13,186 | | 13,186 | | |
| | | | Portugal. | | | | 1,400 | | | | 1,400 | | 1,400 | | | | 700 | | 700 | | | | 2,100 | | 2,100 | 0. 50. 00 | par 100 francs |
| | | | Turquie. | | | | | | 157 | | 157 | | 157 | | | | 920 | | 920 | | | | 1,077 | | 1,077 | | |
| | | | Syngapore. | | | | | | | | | | | | | | 110 | | 110 | | | | 110 | | 110 | | |
| | | | États-Unis. | | | | | | 1,100 | | 1,100 | | 1,100 | | | | | | | | | | 1,100 | | 1,100 | | |
| | | | Cuba. | | | | | | | | | | | | | | 5,457 | | 5,457 | | | | 5,457 | | 5,457 | | |
| | | | Brésil. | | | | 3,600 | | | | 3,600 | | 3,600 | | | | 20,390 | | 20,390 | | | | 23,990 | | 23,990 | | |
| | | | Rio de la Plata. | | | | 200 | | | | 200 | | 200 | | | | | | | | | | 200 | | 200 | | |
| | | | TOTAUX. | | 52,547 | | 12,022 | | 5,448 | | 17,470 | | 70,017 | | 18,391 | | 40,777 | | 59,168 | | 70,938 | | 58,247 | | 129,185 | | |
| — (fil de) fil de laiton et clous de cuivre. (Cet article comprend aussi le fil de zinc). | 3. 00 | le kilog. | France. | | | | | 576 | 1,728 | 576 | 1,728 | 576 | 1,728 | | | | | | | | | 576 | 1,728 | 576 | 1,728 | | |
| | | | Pays-Bas. | 3,403 | 10,209 | 222 | 666 | 111 | 333 | 333 | 999 | 3,736 | 11,208 | 1,682 | 5,046 | | | 1,682 | 5,046 | 5,085 | 15,255 | 333 | 999 | 5,418 | 16,254 | | |
| | | | Prusse. | 174 | 522 | | | | | | | 174 | 522 | 6 | 18 | | | 6 | 18 | 180 | 540 | | | 180 | 540 | | |
| | | | Villes Anséat. | | | | | 59 | 117 | 59 | 117 | 59 | 117 | | | | | | | | | 59 | 117 | 59 | 117 | | |
| | | | Angleterre. | | | | | | | | | | | | | 882 | 2,646 | 882 | 2,646 | | | 882 | 2,646 | 882 | 2,646 | 0. 84. 80 | par 100 kilog |
| | | | Portugal. | | | | | | | | | | | | | 936 | 2,808 | 936 | 2,808 | | | 936 | 2,808 | 936 | 2,808 | | |
| | | | Turquie. | | | | | | | | | | | | | 45 | 135 | 45 | 135 | | | 45 | 135 | 45 | 135 | | |
| | | | Égypte. | | | | | 258 | 714 | 258 | 714 | 258 | 714 | | | | | | | | | 258 | 714 | 258 | 714 | | |
| | | | Brésil. | | | | | | | | | | | | | 479 | 1,437 | 479 | 1,437 | | | 479 | 1,437 | 479 | 1,437 | | |
| | | | TOTAUX. | 3,577 | 10,731 | 222 | 666 | 964 | 2,892 | 1,186 | 3,558 | 4,765 | 14,289 | 1,688 | 5,064 | 2,342 | 7,026 | 4,030 | 12,090 | 5,265 | 15,795 | 3,528 | 10,584 | 8,793 | 26,379 | | |
| **CUMIN** | 0. 80 | idem. | France. | 250 | 200 | | | | | | | 250 | 200 | | | | | | | 250 | 200 | | | 250 | 200 | 0. 63. 60 | idem. |
| | | | Pays-Bas. | 749 | 600 | | | | | | | 749 | 600 | | | | | | | 749 | 600 | | | 749 | 600 | | |
| | | | TOTAUX. | 999 | 800 | | | | | | | 999 | 800 | | | | | | | 999 | 800 | | | 999 | 800 | | |
| **CURCUMA**, non moulu | 1. 00 | idem. | Pays-Bas. | 122 | 122 | | | | | | | 122 | 122 | 777 | 777 | | | 777 | 777 | 899 | 899 | | | 899 | 899 | 0. 63. 60 | idem. |
| | | | Prusse. | | | | | | | | | | | 6,004 | 6,004 | | | 6,004 | 6,004 | 6,004 | 6,004 | | | 6,004 | 6,004 | | |
| | | | TOTAUX. | 122 | 122 | | | | | | | 122 | 122 | 6,781 | 6,781 | | | 6,781 | 6,781 | 6,903 | 6,903 | | | 6,903 | 6,903 | | |
| — moulu | 1. 20 | idem. | Pays-Bas. | 10 | 12 | | | | | | | 10 | 12 | 87 | 104 | | | 87 | 104 | 97 | 116 | | | 97 | 116 | 0. 63. 60 | idem. |
| **DATTES** | 0. 50 | idem. | | | | | | | | | | | | | | | | | | | | | | | | 0. 31. 80 | idem. |
| **DENTS** d'éléphant. (Cet article comprend aussi les rognures et raclures d'ivoire.) | 8. 20 | idem. | France. | | | | | | | | | | | | | 690 | 5,658 | 690 | 5,658 | | | 690 | 5,658 | 690 | 5,658 | | |
| | | | Pays-Bas. | | | | | | | | | | | 267 | 2,189 | | | 267 | 2,189 | 267 | 2,189 | | | 267 | 2,189 | 4. 24. 00 | idem. |
| | | | Prusse. | | | | | | | | | | | | | 15 1/2 | 127 | 15 1/2 | 127 | | | 15 1/2 | 127 | 15 1/2 | 127 | | |
| | | | Angleterre. | | | | | 159 | 1,304 | 159 | 1,304 | 159 | 1,304 | | | | | | | | | 159 | 1,304 | 159 | 1,304 | | |
| | | | TOTAUX. | | | | | 159 | 1,304 | 159 | 1,304 | 159 | 1,304 | 267 | 2,189 | 705 1/2 | 5,785 | 972 1/2 | 7,974 | 267 | 2,189 | 864 1/2 | 7,089 | 1,131 1/2 | 9,278 | | |
| — de narval | | la valeur. | | | | | | | | | | | | | | | | | | | | | | | | 2. 00. 00 | par 100 francs. |
| **DRAPS**, casimirs et autres tissus similaires où la laine domine. (Cet article comprend aussi le drap blanc sans apprêts, les tapis de drap et les étoffes de laine dites houlies, la circassienne uniquement fabriquée de laine; mouchoirs, schals et tapis de casimir, et étoffes dites casimirs à côtes servant exclusivement à faire des pantalons, satins de laine) | 22. 00 | le kilog. | France. | 162,223 | 3,568,906 | | | 5 | 110 | 5 | 110 | 162,228 | 3,569,016 | 574 | 12,628 | | | 574 | 12,628 | 162,797 | 3,581,534 | 5 | 110 | 162,802 | 3,581,644 | | |
| | | | Pays-Bas. | 42,333 | 931,526 | 3 | 66 | 28 | 616 | 31 | 682 | 42,364 | 932,008 | 2,952 | 64,944 | 836 | 18,392 | 3,788 | 83,336 | 45,285 | 996,270 | 867 | 19,074 | 46,152 | 1,015,344 | | |
| | | | Prusse. | 411,949 | 9,062,878 | | | | | | | 411,949 | 9,062,878 | 127 | 2,794 | | | 127 | 2,794 | 412,076 | 9,065,672 | | | 412,076 | 9,065,672 | | |
| | | | Villes Anséat. | | | 1,676 | 36,872 | 478 | 10,516 | 2,154 | 47,388 | 2,154 | 47,388 | | | 550 | 12,100 | 550 | 12,100 | | | 2,704 | 59,488 | 2,704 | 59,488 | | |
| | | | Russie. | | | | | | | | | | | | | 15 1/2 | 341 | 15 1/2 | 341 | | | 15 1/2 | 341 | 15 1/2 | 341 | | |
| | | | Angleterre. | | | 4,548 | 100,056 | 4,113 | 90,486 | 8,661 | 190,542 | 8,661 | 190,542 | | | 12,176 | 267,872 | 12,176 | 267,872 | | | 20,837 | 458,414 | 20,837 | 458,414 | | |
| | | | Portugal. | | | | | | | | | | | | | 539 | 11,858 | 539 | 11,858 | | | 539 | 11,858 | 539 | 11,858 | | |
| | | | Turquie. | | | 18,504 | 407,088 | 12,306 | 270,752 | 30,810 | 677,820 | 30,810 | 677,820 | | | | | | | | | 30,810 | 677,820 | 30,810 | 677,820 | 0. 10. 00 | par 100 kilog |
| | | | Égypte. | | | 887 | 19,514 | | | 887 | 19,514 | 887 | 19,514 | | | 382 | 8,404 | 382 | 8,404 | | | 1,269 | 27,918 | 1,269 | 27,918 | | |
| | | | Syngaproe. | | | | | | | | | | | | | 379 | 8,358 | 379 | 8,358 | | | 379 | 8,358 | 379 | 8,358 | | |
| | | | Java et Sumat. | | | | | | | | | | | | | 1,339 | 29,458 | 1,339 | 29,458 | | | 1,339 | 29,458 | 1,339 | 29,458 | | |
| | | | États-Unis. | | | | | 27,915 | 614,130 | 27,915 | 614,130 | 27,915 | 614,130 | | | 538 | 7,456 | 538 | 7,456 | | | 28,253 | 621,566 | 28,253 | 621,566 | | |
| | | | Cuba. | | | | | | | | | | | | | 593 | 13,046 | 593 | 13,046 | | | 593 | 13,046 | 593 | 13,046 | | |
| | | | Brésil. | | | 128 | 2,816 | | | 128 | 2,816 | 128 | 2,816 | | | 591 | 13,002 | 591 | 13,002 | | | 719 | 15,818 | 719 | 15,818 | | |
| | | | TOTAUX. | 616,505 | 13,563,110 | 25,746 | 566,412 | 45,224 | 994,928 | 70,970 | 1,561,340 | 687,475 | 15,124,450 | 3,653 | 80,366 | 17,738 1/2 | 390,247 | 21,391 1/2 | 470,613 | 620,158 | 13,643,476 | 88,708 1/2 | 1,951,587 | 708,866 1/2 | 15,595,063 | | |
| **DRILLES et CHIFFONS** (matière première du papier). (Cet article comprend aussi le vieux linge, les vêtements de toile usés, qui se vendent au poids et pesant un kilog. ou au-dessus, et les drilles et chiffons de coton et de laine) | 0. 50 | idem. | France. | | | | | | | | | | | | | 457 | 229 | 457 | 229 | | | 457 | 229 | 457 | 229 | prohibé. | |
| **DROGUES**, à l'exception de celles spécialement dénommées. (Cet article comprend aussi les objets suivants: ambre gris, cubèbes ou poivre à queue, essence de menthe poivrée ou non, gomme adragante, gommes scammonée, animée et élémi, gomme élastique ou caoutchouc, chaussons en gomme élastique, et toutes gommes non spécialement dénommées, graines de paradis ou maniquette, toutes huiles médicinales non spécialement dénommées et qui ne sont pas huiles d'épiceries, huiles de laurier, de camomille, de Parme, de menthe poivrée ou non et autres huiles odoriférantes, non comprises parmi les parfumeries, ainsi que toutes huiles de senteur, comme les huiles de bergamotte, de citron, etc. lorsqu'elles sont exportées dans des cruches ou flacons de cuivre dont la contenance n'est pas inférieure à la quantité de 10 kil., huile de fleur d'orange (oleum neroli), cette dernière pour autant qu'elle soit exportée dans son état naturel et non préparée pour être immédiatement mise en usage comme parfumerie, labdanum, mousse, poivre d'Espagne, sel d'oseille, sublimé, tamarin, etc.) | | la valeur. | France. | | 9,292 | | 230 | | 21,120 | | 21,350 | | 30,642 | | 1,966 | | 51,400 | | 53,366 | | 11,258 | | 72,750 | | 84,008 | | |
| | | | Pays-Bas. | | 27,829 | | 665 | | | | 665 | | 28,494 | | 4,730 | | | | 4,730 | | 32,559 | | 665 | | 33,224 | | |
| | | | Prusse. | | 6,508 | | | | 390 | | 390 | | 6,898 | | 12,562 | | 1,050 | | 13,612 | | 19,070 | | 1,440 | | 20,510 | | |
| | | | Villes Anséat. | | | | 5,000 | | 200 | | 5,200 | | 5,200 | | | | 2,500 | | 2,500 | | | | 7,700 | | 7,700 | | |
| | | | Suède et Norw. | | | | | | 200 | | 200 | | 200 | | | | | | | | | | 200 | | 200 | 0. 50. 00 | par 100 francs. |
| | | | Angleterre. | | | | 80 | | 3,130 | | 3,210 | | 3,210 | | | | | | | | | | 3,210 | | 3,210 | | |
| | | | Égypte. | | | | | | 50 | | 50 | | 50 | | | | | | | | | | 50 | | 50 | | |
| | | | Syngapore. | | | | | | | | | | | | | | 2,665 | | 2,665 | | | | 2,665 | | 2,665 | | |
| | | | États-Unis. | | | | 200 | | | | 200 | | 200 | | | | | | | | | | 200 | | 200 | | |
| | | | Cuba. | | | | 300 | | 200 | | 500 | | 500 | | | | | | | | | | 500 | | 500 | | |
| | | | TOTAUX. | | 43,629 | | 6,475 | | 25,290 | | 31,765 | | 75,394 | | 19,258 | | 57,615 | | 76,873 | | 62,887 | | 89,380 | | 152,267 | | |

# COMMERCE DE LA BELGIQUE AVEC LES PAYS ÉTRANGERS.

## Exportations. (ÉTAT DE DÉVELOPPEMENT.) Année 1839.

| DÉSIGNATION DES MARCHANDISES. | TAUX MOYEN D'ÉVALUATION. | UNITÉS. | PAYS DE DESTINATION. | MARCHANDISES BELGES — EXPORTÉES : PAR TERRE, RIVIÈRES OU CANAUX. Quantités. | Valeurs. | PAR MER ET PAR NAVIRES BELGES. Quantités. | Valeurs. | PAR MER ET PAR NAVIRES ÉTRANGERS. Quantités. | Valeurs. | TOTAL DES EXPORTATIONS PAR MER. Quantités. | Valeurs. | TOTAL DES EXPORTATIONS. Quantités. | Valeurs. | MARCHANDISES ÉTRANGÈRES — SORTIES EN TRANSIT : PAR TERRE, RIVIÈRES OU CANAUX. Quantités. | Valeurs. | PAR MER. Quantités. | Valeurs. | TOTAL DES SORTIES EN TRANSIT. Quantités. | Valeurs. | MARCHANDISES BELGES ET ÉTRANGÈRES RÉUNIES — SORTIES : PAR TERRE, RIVIÈRES OU CANAUX. Quantités. | Valeurs. | PAR MER. Quantités. | Valeurs. | TOTAL DES SORTIES. Quantités. | Valeurs. | TARIF DES DOUANES AU 1er MAI 1841. DROITS DE SORTIE EN PRINCIPAL. | UNITÉS DES DROITS. |
|---|---|---|---|---|---|---|---|---|---|---|---|---|---|---|---|---|---|---|---|---|---|---|---|---|---|---|---|---|---|
| | Fr. c. | | | | Francs. | | Francs. | | Francs. | | Francs. | | Francs. | | Francs. | | Francs. | | Francs. | | Francs. | | Francs. | | Francs. | Fr.Cs.100es. | |
| ÉCAILLES DE TORTUE, brutes. | | la valeur. | France. | | 600 | | | | 1,200 | | 1,200 | | 1,800 | | | | 2,000 | | 2,000 | | 600 | | 3,200 | | 3,800 | 0. 50. 00 | par 100 francs. |
| | | | Prusse. | | 605 | | | | | | | | 605 | | | | | | | | 605 | | | | 605 | | |
| | | | TOTAUX. | | 1,205 | | | | 1,200 | | 1,200 | | 2,405 | | | | 2,000 | | 2,000 | | 1,205 | | 3,200 | | 4,405 | | |
| — ouvrées. | | idem. | | | | | | | | | | | | | | | | | | | | | | | | 0. 50. 00 | idem. |
| ÉCORCES à faire tan, non moulues. | 0. 11 | le kilog. | France. | 77,427 | 8,517 | | | | | | | 77,427 | 8,517 | | | | | | | 77,427 | 8,517 | | | 77,427 | 8,517 | 1. 06. 00 | par 1,000 kilog (*) |
| | | | Bays-Bas. | 54,409 | 5,985 | | | | | | | 54,409 | 5,985 | | | | | | | 54,409 | 5,985 | | | 54,409 | 5,985 | | |
| | | | Prusse. | 1,709,218 | 188,014 | | | | | | | 1,709,218 | 188,014 | | | | | | | 1,709,218 | 188,014 | | | 1,709,218 | 188,014 | | |
| | | | Angleterre. | | | 7,680,859 | 844,894 | 2,424,330 | 266,677 | 10,105,189 | 1,111,571 | 10,105,189 | 1,111,571 | | | | | | | | | 10,105,189 | 1,111,571 | 10,105,189 | 1,111,571 | | |
| | | | TOTAUX. | 1,841,054 | 202,516 | 7,680,859 | 844,894 | 2,424,330 | 266,677 | 10,105,189 | 1,111,571 | 11,946,243 | 1,314,087 | | | | | | | 1,841,054 | 202,516 | 10,105,189 | 1,111,571 | 11,946,243 | 1,314,087 | | |
| — id. moulues | | la valeur. | France. | | 12,333 | | | | | | | | 12,333 | | | | | | | | 12,333 | | | | 12,333 | 0. 50. 00 | par 100 francs |
| | | | Pays-Bas. | | 178 | | | | | | | | 178 | | | | | | | | 178 | | | | 178 | | |
| | | | TOTAUX. | | 12,511 | | | | | | | | 12,511 | | | | | | | | 12,511 | | | | 12,511 | | |
| — de citrons et d'oranges, fraîches ou séchées. | 0. 60 | le kilog. | Pays-Bas. | 136 | 82 | | | 575 | 345 | 575 | 345 | 711 | 427 | 24 | 15 | | | 24 | 15 | 160 | 97 | 575 | 345 | 735 | 442 | 0. 42. 40 | par 100 kilog. |
| | | | Prusse. | 637 | 382 | | | | | | | 637 | 382 | 284 | 170 | | | 284 | 170 | 921 | 552 | | | 921 | 552 | | |
| | | | TOTAUX. | 773 | 464 | | | 575 | 345 | 575 | 345 | 1,348 | 809 | 308 | 185 | | | 308 | 185 | 1,081 | 649 | 575 | 345 | 1,656 | 994 | | |
| — id. confites. | | la valeur. | Pays-Bas. | | 131 | | | | | | | | 131 | | | | | | | | 131 | | | | 131 | 0. 50. 00 | par 100 francs. |
| | | | Prusse. | | | | | | | | | | | | 9 | | | | 9 | | 9 | | | | 9 | | |
| | | | TOTAUX. | | 131 | | | | | | | | 131 | | 9 | | | | 9 | | 140 | | | | 140 | | |
| — de melons, confites. | 2. 50 | le kilog. | Prusse. | | | | | | | | | | | 65 | 163 | | | 65 | 163 | 65 | 163 | | | 65 | 163 | 3. 18. 00 | par 100 kilog |
| ÉMÉRIL | 0. 22 | idem. | Pays-Bas. | | | 6 | 1 | | | 6 | 1 | 6 | 1 | 262 | 58 | | | 262 | 58 | 262 | 58 | 6 | 1 | 268 | 59 | 0. 21. 20 | idem. |
| | | | Prusse. | 57 | 13 | | | | | | | 57 | 13 | 543 | 119 | | | 543 | 119 | 600 | 132 | | | 600 | 132 | | |
| | | | TOTAUX. | 57 | 13 | 6 | 1 | | | 6 | 1 | 63 | 14 | 805 | 177 | | | 805 | 177 | 862 | 190 | 6 | 1 | 868 | 191 | | |
| ENGRAIS, non compris les cendres de foyers (Cet article comprend aussi les immondices, matières fécales, etc.). | | la valeur. | Pays-Bas. | | | | | | | | | | | | 320 | | | | 320 | | 320 | | | | 320 | prohibé. | |
| ÉPICERIES : macis, noix muscades, clous de girofle, antoffles de girofle, etc | | idem. | France. | | | | | | 830 | | 830 | | 830 | | | | | | | | | | 830 | | 830 | | |
| | | | Pays-Bas. | | 3,436 | | | | | | | | 3,436 | | 8,151 | | | | 8,151 | | 11,587 | | | | 11,587 | | |
| | | | Prusse. | | 990 | | | | | | | | 990 | | 455 | | | | 455 | | 1,425 | | | | 1,425 | 0. 25. 00 | par 100 francs |
| | | | Angleterre. | | | | | | 295 | | 295 | | 295 | | | | | | | | | | 295 | | 295 | | |
| | | | États-Unis. | | | | | | 2,300 | | 2,300 | | 2,300 | | | | | | | | | | 2,300 | | 2,300 | | |
| | | | TOTAUX. | | 4,426 | | | | 3,425 | | 3,425 | | 7,851 | | 8,586 | | | | 8,586 | | 13,012 | | 3,425 | | 16,437 | | |
| ÉPINGLES | 3. 50 | le kilog. | France. | 1 | 3 | | | | | | | 1 | 3 | 76 | 266 | | | 76 | 266 | 77 | 269 | | | 77 | 269 | 0. 10. 60 | par 100 kilog. |
| | | | Pays-Bas. | 136 | 476 | | | | | | | 136 | 476 | 3,030 | 10,605 | | | 3,030 | 10,605 | 3,166 | 11,081 | | | 3,166 | 11,081 | | |
| | | | Prusse. | | | | | | | | | | | 2 | 7 | | | 2 | 7 | 2 | 7 | | | 2 | 7 | | |
| | | | États-Unis. | | | 1,096 | 3,836 | 14,257 | 49,900 | 15,353 | 53,736 | 15,353 | 53,736 | | | 3,079 | 10,777 | 3,079 | 10,777 | | | 18,432 | 64,513 | 18,432 | 64,513 | | |
| | | | Brésil. | | | | | | | | | | | | | 10 | 35 | 10 | 35 | | | 10 | 35 | 10 | 35 | | |
| | | | TOTAUX. | 137 | 479 | 1,096 | 3,836 | 14,257 | 49,900 | 15,353 | 53,736 | 15,490 | 54,215 | 3,108 | 10,878 | 3,089 | 10,812 | 6,197 | 21,690 | 3,245 | 11,357 | 18,442 | 64,548 | 21,687 | 75,905 | | |
| ÉPONGES | | la valeur. | France. | | | | | | | | | | | | 1,250 | | | | 1,250 | | 1,250 | | | | 1,250 | 0. 50. 00 | par 100 francs |
| | | | Pays-Bas. | | 79 | | | | | | | | 79 | | 62 | | | | 62 | | 141 | | | | 141 | | |
| | | | Prusse. | | 860 | | | | | | | | 860 | | 127 | | | | 127 | | 987 | | | | 987 | | |
| | | | TOTAUX. | | 939 | | | | | | | | 939 | | 1,439 | | | | 1,439 | | 2,378 | | | | 2,378 | | |
| ESTAMPES. (Cet article comprend aussi les gravures et les lithographies, même celles encadrées, pour autant que le prix du cadre ne l'emporte sur celui de la gravure ou de la lithographie). | | idem. | France. | | 3,289 | | | | | | | | 3,289 | | 4,503 | | | | 4,503 | | 7,792 | | | | 7,792 | 0. 50. 00 | idem. |
| | | | Pays-Bas. | | 6,818 | | 24 | | 210 | | 234 | | 7,052 | | 3,657 | | | | 3,657 | | 10,475 | | 234 | | 10,709 | | |
| | | | Prusse. | | 11,895 | | | | | | | | 11,895 | | 5,974 | | | | 5,974 | | 17,869 | | | | 17,869 | | |
| | | | Villes Anséat. | | | | 300 | | | | 300 | | 300 | | | | 25 | | 25 | | | | 325 | | 325 | | |
| | | | Angleterre. | | | | | | 650 | | 650 | | 650 | | | | | | | | | | 650 | | 650 | | |
| | | | Espagne. | | | | | | 50 | | 50 | | 50 | | | | | | | | | | 50 | | 50 | | |
| | | | Turquie. | | | | | | | | | | | | | | 6 | | 6 | | | | 6 | | 6 | | |
| | | | Java et Sumat. | | | | 600 | | | | 600 | | 600 | | | | | | | | | | 600 | | 600 | | |
| | | | TOTAUX. | | 22,002 | | 924 | | 910 | | 1,834 | | 23,836 | | 14,154 | | 31 | | 14,165 | | 36,136 | | 1,865 | | 38,001 | | |
| ÉTAIN, non ouvré | 1. 90 | le kilog. | France. | 12 | 23 | | | | | | | 12 | 23 | 3,915 | 7,458 | 32,400 | 61,560 | 36,315 | 68,998 | 3,927 | 7,461 | 32,400 | 61,560 | 36,327 | 69,021 | 1. 06. 00 | par 100 kilog. |
| | | | Pays-Bas. | 2,460 | 4,674 | | | | | | | 2,460 | 4,674 | | | | | | | 2,460 | 4,674 | | | 2,460 | 4,674 | | |
| | | | Prusse. | 318 | 604 | | | | | | | 318 | 604 | | | | | | | 318 | 604 | | | 318 | 604 | | |
| | | | Sardaigne. | | | | | | | | | | | | | 3,030 | 5,757 | 3,030 | 5,757 | | | 3,030 | 5,757 | 3,030 | 5,757 | | |
| | | | Angleterre. | | | | | | | | | | | | | 54,578 | 103,699 | 54,578 | 103,699 | | | 54,578 | 103,699 | 54,578 | 103,699 | | |
| | | | États-Unis. | | | | | | | | | | | | | 9,323 | 17,713 | 9,323 | 17,713 | | | 9,323 | 17,713 | 9,323 | 17,713 | | |
| | | | TOTAUX. | 2,790 | 5,301 | | | | | | | 2,790 | 5,301 | 3,915 | 7,458 | 99,331 | 188,729 | 103,246 | 196,167 | 6,705 | 12,759 | 99,331 | 188,729 | 106,036 | 201,488 | | |
| — ouvré | 3. 00 | idem. | France. | 59 | 177 | | | | | | | 59 | 177 | 3 | 9 | | | 3 | 9 | 62 | 186 | | | 62 | 186 | 0. 74. 20 | idem. |
| | | | Pays-Bas. | 801 | 2,403 | | | | | | | 801 | 2,403 | 57 | 171 | | | 57 | 171 | 858 | 2,574 | | | 858 | 2,574 | | |
| | | | Prusse. | 117 | 351 | | | | | | | 117 | 351 | | | | | | | 117 | 351 | | | 117 | 351 | | |
| | | | Portugal. | | | 179 | 537 | | | 179 | 537 | 179 | 537 | | | 853 | 2,499 | 853 | 2,499 | | | 1,012 | 3,036 | 1,012 | 3,036 | | |
| | | | Turquie. | | | | | | | | | | | | | 15 | 45 | 15 | 45 | | | 15 | 45 | 15 | 45 | | |
| | | | Syngapore. | | | | | | | | | | | | | 20 | 60 | 20 | 60 | | | 20 | 60 | 20 | 60 | | |
| | | | TOTAUX. | 977 | 2,931 | 179 | 537 | | | 179 | 537 | 1,156 | 3,468 | 60 | 180 | 868 | 2,604 | 928 | 2,784 | 1,037 | 3,111 | 1,047 | 3,141 | 2,084 | 6,252 | | |
| ÉTOUPES (rebut de chanvre et de lin). | 1. 00 | idem. | France. | 246,731 | 246,731 | | | | | | | 246,731 | 246,731 | | | | | | | 246,731 | 246,731 | | | 246,731 | 246,731 | 4 24. 00 | idem. (**) |
| | | | Pays-Bas. | 3,567 | 3,567 | | | 1,840 | 1,840 | 1,840 | 1,840 | 5,407 | 5,407 | 275 | 275 | | | 275 | 275 | 3,842 | 3,842 | 1,840 | 1,840 | 5,682 | 5,682 | | |
| | | | Prusse. | 994 | 994 | | | | | | | 994 | 994 | | | | | | | 994 | 994 | | | 994 | 994 | | |
| | | | Villes Anséat. | | | | | 437 | 437 | 437 | 437 | 437 | 437 | | | | | | | | | 437 | 437 | 437 | 437 | | |
| | | | Suède et Norw. | | | | | 31,047 | 31,047 | 31,047 | 31,047 | 31,047 | 31,047 | | | | | | | | | 31,047 | 31,147 | 31,047 | 31,047 | | |
| | | | Angleterre. | | | 370,342 | 370,342 | 385,617 | 385,617 | 753,959 | 753,959 | 753,959 | 753,959 | | | | | | | | | 753,959 | 753,959 | 753,959 | 753,959 | | |
| | | | TOTAUX. | 251,292 | 251,292 | 370,342 | 370,342 | 416,941 | 416,941 | 787,283 | 787,283 | 1,038,575 | 1,038,575 | 275 | 275 | | | 275 | 275 | 251,567 | 251,567 | 787,283 | 787,285 | 1,038,850 | 1,038,850 | | |

(*) Voir Litt^a L aux notes imprimées à la fin du tableau.
(**) Voir Litt^a M idem.

# COMMERCE DE LA BELGIQUE AVEC LES PAYS ÉTRANGERS.

## Exportations. (ÉTAT DE DÉVELOPPEMENT.) Année 1839.

| DÉSIGNATION DES MARCHANDISES. | TAUX MOYEN D'ÉVALUATION. | UNITÉS. | PAYS DE DESTINATION. | MARCHANDISES BELGES — EXPORTÉES : PAR TERRE, RIVIÈRES OU CANAUX. Quantités. | Valeurs. | PAR MER ET PAR NAVIRES BELGES. Quantités. | Valeurs. | PAR MER ET PAR NAVIRES ÉTRANGERS. Quantités. | Valeurs. | TOTAL DES EXPORTATIONS PAR MER. Quantités. | Valeurs. | TOTAL DES EXPORTATIONS. Quantités. | Valeurs. | MARCHANDISES ÉTRANGÈRES — SORTIES EN TRANSIT : PAR TERRE, RIVIÈRES OU CANAUX. Quantités. | Valeurs. | PAR MER. Quantités. | Valeurs. | TOTAL DES SORTIES EN TRANSIT. Quantités. | Valeurs. | MARCHANDISES BELGES ET ÉTRANGÈRES RÉUNIES — SORTIES : PAR TERRE, RIVIÈRES OU CANAUX. Quantités. | Valeurs. | PAR MER. Quantités. | Valeurs. | TOTAL DES SORTIES. Quantités. | Valeurs. | TARIF DES DOUANES AU 1er MAI 1841. DROITS DE SORTIE EN PRINCIPAL. | UNITÉS DES DROITS. |
|---|---|---|---|---|---|---|---|---|---|---|---|---|---|---|---|---|---|---|---|---|---|---|---|---|---|---|---|---|---|
| | Fr. c. | | | | Francs. | | Francs. | | Francs. | | Francs. | | Francs. | | Francs. | | Francs. | | Francs. | | Francs. | | Francs. | | Francs. | Fr. cs. 100es. | |
| FER : (minerai de) | | la valeur. | | | | | | | | | | | | | | | | | | | | | | | prohibé. | |
| — fonte de fer en gueuses (quelle que soit sa forme et telle qu'elle se trouve immédiatement au sortir des hauts-fourneaux) | 0.14 1/2 | le kilog. | France | 3,337,557 | 483,946 | | | | | | | 3,337,557 | 483,946 | | | | | | | 3,337,557 | 483,946 | | | 3,337,557 | 483,946 | 0. 10. 60 | par 100 kilog. (droit de balance.) (*) |
| | | | Pays-Bas | 1,937,779 | 280,978 | | | | | | | 1,937,779 | 280,978 | | | | | | | 1,937,779 | 280,978 | | | 1,937,779 | 280,978 | | |
| | | | Prusse | 1,907,137 | 276,535 | | | | | | | 1,907,137 | 276,535 | | | | | | | 1,907,137 | 276,535 | | | 1,907,137 | 276,535 | | |
| | | | États-Unis | | | | | | | | | | | | | 15,000 | 2,175 | 15,000 | 2,175 | | | 15,000 | 2,175 | 15,000 | 2,175 | | |
| | | | TOTAUX | 7,182,473 | 1,041,459 | | | | | | | 7,182,473 | 1,041,459 | | | 15,000 | 2,175 | 15,000 | 2,175 | 7,182,473 | 1,041,459 | 15,000 | 2,175 | 7,197,473 | 1,043,634 | | |
| — fonte ouvrée, ouvrages et ustensiles de fer coulé, tels que plaques de cheminées, poëles, poids, vases et enclumes. (Cet article comprend aussi les tuyaux à conduire le gaz, chaudières de machines et mécaniques en fer coulé, et marteaux de fer à battre le cuivre) | 0. 25 | idem. | France | 79,435 | 19,859 | | | | | | | 79,435 | 19,859 | 443 | 111 | | | 443 | 111 | 79,878 | 19,970 | | | 79,878 | 19,970 | 0. 10. 60 | idem. |
| | | | Pays-Bas | 76,448 | 19,112 | 14,022 | 3,505 | 217 | 55 | 14,239 | 3,560 | 90,687 | 22,672 | 4,308 | 1,077 | 337 | 84 | 4,645 | 1,161 | 80,756 | 20,189 | 14,576 | 3,644 | 95,332 | 23,833 | | |
| | | | Prusse | 52,988 | 13,247 | | | | | | | 52,988 | 13,247 | 78 | 19 | | | 78 | 19 | 53,066 | 13,266 | | | 53,066 | 13,266 | | |
| | | | Hanovre | | | 100 | 25 | | | 100 | 25 | 100 | 25 | | | | | | | | | 100 | 25 | 100 | 25 | | |
| | | | Suède et Norw. | | | | | | | | | | | | | 40 | 10 | 40 | 10 | | | 40 | 10 | 40 | 10 | | |
| | | | Angleterre | | | 708 | 177 | 810 | 202 | 1,518 | 379 | 1,518 | 379 | | | | | | | | | 1,518 | 379 | 1,518 | 379 | | |
| | | | Portugal | | | | | | | | | | | | | 174 | 44 | 174 | 44 | | | 174 | 44 | 174 | 44 | | |
| | | | Turquie | | | | | 1,465 | 366 | 1,465 | 366 | 1,465 | 366 | | | | | | | | | 1,465 | 366 | 1,465 | 366 | | |
| | | | États-Unis | | | | | 300 | 75 | 300 | 75 | 300 | 75 | | | | | | | | | 300 | 75 | 300 | 75 | | |
| | | | TOTAUX | 208,871 | 52,218 | 14,830 | 3,707 | 2,792 | 698 | 17,622 | 4,405 | 226,493 | 56,623 | 4,829 | 1,207 | 551 | 138 | 5,380 | 1,345 | 213,700 | 53,425 | 18,173 | 4,543 | 231,873 | 57,968 | | |
| — mulet ou fonte épurée, façonnée en forme de gueuse brute | 0. 16 | idem. | | | | | | | | | | | | | | | | | | | | | | | | 0. 10. 60 | idem. |
| — forgé, en barres, verges et carrillons | 0.29 1/2 | idem. | France | 2,680 | 790 | | | | | | | 2,680 | 790 | | | | | | | 2,680 | 790 | | | 2,680 | 790 | 0. 10. 60 | idem. |
| | | | Pays-Bas | 144,643 | 42,670 | | | | | | | 144,643 | 42,670 | | | | | | | 144,643 | 42,670 | | | 144,643 | 42,670 | | |
| | | | Prusse | 15,970 | 4,711 | | | | | | | 15,970 | 4,711 | | | | | | | 15,970 | 4,711 | | | 15,970 | 4,711 | | |
| | | | Portugal | | | | | | | | | | | | | 4,668 | 1,377 | 4,668 | 1,377 | | | 4,668 | 1,377 | 4,668 | 1,377 | | |
| | | | Java et Sumat. | | | | | | | | | | | | | 51,022 | 15,052 | 51,022 | 15,052 | | | 51,022 | 15,052 | 51,022 | 15,052 | | |
| | | | TOTAUX | 163,293 | 48,171 | | | | | | | 163,293 | 48,171 | | | 55,690 | 16,429 | 55,690 | 16,429 | 163,293 | 48,171 | 55,690 | 16,429 | 218,983 | 64,600 | | |
| — clous | 0. 60 | idem. | France | 17,388 | 10,433 | 64,772 | 38,863 | 33,800 | 20,280 | 98,572 | 59,143 | 115,960 | 69,576 | 335 | 201 | | | 335 | 201 | 17,723 | 10,634 | 98,572 | 59,143 | 116,295 | 69,777 | 0. 10. 60 | idem. |
| | | | Pays-Bas | 1,068,088 | 640,853 | 933,654 | 560,192 | 539,966 | 323,980 | 1,473,620 | 884,172 | 2,541,708 | 1,525,025 | 64,247 | 38,548 | | | 64,247 | 38,548 | 1,132,335 | 679,401 | 1,473,620 | 884,172 | 2,605,955 | 1,563,573 | | |
| | | | Prusse | 9,379 | 5,627 | | | 9,503 | 5,702 | 9,503 | 5,702 | 18,882 | 11,329 | | | | | | | 9,379 | 5,627 | 9,503 | 5,702 | 18,882 | 11,329 | | |
| | | | Villes Anséat. | | | 38,914 | 23,349 | 266,841 | 160,104 | 305,755 | 183,453 | 305,755 | 183,453 | | | | | | | | | 305,755 | 183,453 | 305,755 | 183,453 | | |
| | | | Hanovre | | | 7,000 | 4,200 | 60,957 | 36,562 | 67,957 | 40,762 | 67,957 | 40,762 | | | | | | | | | 67,957 | 40,762 | 67,957 | 40,762 | | |
| | | | Autriche | | | 1,000 | 600 | | | 1,000 | 600 | 1,000 | 600 | | | | | | | | | 1,000 | 600 | 1,000 | 600 | | |
| | | | Danemarck | | | | | 21,570 | 12,942 | 21,570 | 12,942 | 21,570 | 12,942 | | | | | | | | | 21,570 | 12,942 | 21,570 | 12,942 | | |
| | | | Deux-Siciles | | | | | 3,220 | 1,932 | 3,220 | 1,932 | 3,220 | 1,932 | | | | | | | | | 3,220 | 1,932 | 3,220 | 1,932 | | |
| | | | Russie | | | | | 1,121 | 673 | 1,121 | 673 | 1,121 | 673 | | | | | | | | | 1,121 | 673 | 1,121 | 673 | | |
| | | | Mecklenbourg | | | | | 8,900 | 5,340 | 8,900 | 5,340 | 8,900 | 5,340 | | | | | | | | | 8,900 | 5,340 | 8,900 | 5,340 | | |
| | | | Suède et Norw. | | | | | 674 | 404 | 674 | 404 | 674 | 404 | | | | | | | | | 674 | 404 | 674 | 404 | | |
| | | | Angleterre | | | 5,516 | 3,310 | 20,914 | 12,548 | 26,430 | 15,858 | 26,430 | 15,858 | | | | | | | | | 26,430 | 15,858 | 26,430 | 15,858 | | |
| | | | Portugal | | | 3,300 | 1,980 | 40,658 | 24,395 | 43,958 | 26,375 | 43,958 | 26,375 | | | | | | | | | 43,958 | 26,375 | 43,958 | 26,375 | | |
| | | | Turquie | | | 205,900 | 122,340 | 433,725 | 260,235 | 637,625 | 382,575 | 637,625 | 382,575 | | | | | | | | | 637,625 | 382,575 | 637,625 | 382,575 | | |
| | | | Égypte | | | | | 15,300 | 9,180 | 15,300 | 9,180 | 15,300 | 9,180 | | | | | | | | | 15,300 | 9,180 | 15,300 | 9,180 | | |
| | | | Syngapore | | | 12,500 | 7,500 | | | 12,500 | 7,500 | 12,500 | 7,500 | | | | | | | | | 12,500 | 7,500 | 12,500 | 7,500 | | |
| | | | Java et Sumat. | | | 13,550 | 8,130 | | | 13,550 | 8,130 | 13,550 | 8,130 | | | | | | | | | 13,550 | 8,130 | 13,550 | 8,130 | | |
| | | | États-Unis | | | | | 3,060 | 1,836 | 3,060 | 1,836 | 3,060 | 1,836 | | | | | | | | | 3,060 | 1,836 | 3,060 | 1,836 | | |
| | | | Cuba | | | 101,253 | 60,752 | 37,582 | 22,549 | 138,835 | 83,301 | 138,835 | 83,301 | | | 578 | 347 | 578 | 347 | | | 139,413 | 83,648 | 139,413 | 83,648 | | |
| | | | Brésil | | | 42,867 | 25,720 | | | 42,867 | 25,720 | 42,867 | 25,720 | | | | | | | | | 42,867 | 25,720 | 42,867 | 25,720 | | |
| | | | Mexique | | | 19,700 | 11,820 | | | 19,700 | 11,820 | 19,700 | 11,820 | | | | | | | | | 19,700 | 11,820 | 19,700 | 11,820 | | |
| | | | TOTAUX | 1,094,855 | 656,913 | 1,447,926 | 868,756 | 1,497,771 | 898,662 | 2,945,697 | 1,767,418 | 4,040,552 | 2,424,331 | 64,582 | 38,749 | 578 | 347 | 65,160 | 39,096 | 1,159,457 | 695,662 | 2,946,275 | 1,767,765 | 4,105,712 | 2,463,427 | | |
| — vis | 0. 70 | idem. | | | | | | | | | | | | | | | | | | | | | | | | 0. 10. 60 | idem. |
| — ancres coulées et battues | 0. 30 | idem. | France | | | | | | | | | | | | | 470 | 141 | 470 | 141 | | | 470 | 141 | 470 | 141 | 0. 10. 60 | idem. |
| | | | Hanovre | | | | | | | | | | | | | 383 | 115 | 383 | 115 | | | 383 | 115 | 383 | 115 | | |
| | | | Deux-Siciles | | | | | | | | | | | | | 950 | 285 | 950 | 285 | | | 950 | 285 | 950 | 285 | | |
| | | | Russie | | | | | | | | | | | | | 1,180 | 354 | 1,180 | 354 | | | 1,180 | 354 | 1,180 | 354 | | |
| | | | Angleterre | | | | | 800 | 240 | 800 | 240 | 800 | 240 | | | 1,027 | 308 | 1,027 | 308 | | | 1,827 | 548 | 1,827 | 548 | | |
| | | | Portugal | | | | | 640 | 192 | 640 | 192 | 640 | 192 | | | 437 | 131 | 437 | 131 | | | 1,077 | 323 | 1,077 | 323 | | |
| | | | Turquie | | | | | | | | | | | | | 1,181 | 354 | 1,181 | 354 | | | 1,181 | 354 | 1,181 | 354 | | |
| | | | Haïti | | | | | | | | | | | | | 873 | 262 | 873 | 262 | | | 873 | 262 | 873 | 262 | | |
| | | | TOTAUX | | | | | 1,440 | 432 | 1,440 | 432 | 1,440 | 432 | | | 6,501 | 1,950 | 6,501 | 1,950 | | | 7,941 | 2,382 | 7,941 | 2,382 | | |
| — ouvrages de fer battu ou laminé, fer en tôle, chaudières, plaques laminées, chaudières de salines ou à vapeur, tôle noire. (Cet article comprend aussi les outils de fer et de fer et acier, faulx, faucilles, hache-paille, scies, bêches, pics et pioches, pelles, pincettes et tisonniers, croissants de cheminées, poignées, fers à repasser, fers à bonnets, loqueteaux pour contrevents, équerres, crics, marteaux et enclumes, charnières et pentures, serrures, fers à cheval, pots ou vases et couvercles, poëles à frire, tourtières, cuillers à fondre le plomb, objets de fer et d'étain, comme les ustensiles de cuisine de Neuwied, ouvrages en fer étamé ou recouvert d'étain, chaudières de machines et mécaniques en fer battu et autres objets semblables, composés seulement de fer ou de fer et acier, ou dont le fer forme la matière principale) | 0. 40 | idem. | France | 89,122 | 35,649 | 400 | 160 | 2,960 | 1,184 | 3,360 | 1,344 | 92,482 | 36,993 | 5,723 | 2,289 | 871 | 349 | 6,594 | 2,638 | 94,845 | 37,938 | 4,231 | 1,693 | 99,076 | 39,631 | 0. 10. 60 | idem. |
| | | | Pays-Bas | 229,839 | 91,935 | 45,037 | 18,015 | 16,557 | 6,623 | 61,594 | 24,638 | 291,433 | 116,573 | 6,500 | 2,600 | 381 | 152 | 6,881 | 2,752 | 236,339 | 94,535 | 61,975 | 24,790 | 298,314 | 119,325 | | |
| | | | Prusse | 99,676 | 39,871 | | | | | | | 99,676 | 39,871 | 32,075 | 12,830 | | | 32,075 | 12,830 | 131,751 | 52,701 | | | 131,751 | 52,701 | | |
| | | | Villes Anséat. | | | 205 | 82 | | | 205 | 82 | 205 | 82 | | | 7 | 3 | 7 | 3 | | | 212 | 85 | 212 | 85 | | |
| | | | Hanovre | | | 2,000 | 800 | 541 | 216 | 2,541 | 1,016 | 2,541 | 1,016 | | | 2,350 | 940 | 2,350 | 940 | | | 4,891 | 1,956 | 4,891 | 1,956 | | |
| | | | Deux-Siciles | | | | | 250 | 100 | 250 | 100 | 250 | 100 | | | 3,050 | 1,220 | 3,050 | 1,220 | | | 3,300 | 1,320 | 3,300 | 1,320 | | |
| | | | Russie | | | | | 227 | 91 | 227 | 91 | 227 | 91 | | | 320 | 128 | 320 | 128 | | | 547 | 219 | 547 | 219 | | |
| | | | Suède et Norw. | | | | | | | | | | | | | 11,736 | 4,695 | 11,736 | 4,695 | | | 11,736 | 4,695 | 11,736 | 4,695 | | |
| | | | Angleterre | | | 276 | 111 | 6,396 | 2,558 | 6,672 | 2,669 | 6,672 | 2,669 | | | 2,808 | 1,123 | 2,808 | 1,123 | | | 9,480 | 3,792 | 9,480 | 3,792 | | |
| | | | Portugal | | | 481 | 192 | | | 481 | 192 | 481 | 192 | | | 1,708 | 685 | 1,708 | 685 | | | 2,189 | 875 | 2,189 | 875 | | |
| | | | Turquie | | | | | 1,075 | 430 | 1,075 | 430 | 1,075 | 430 | | | 110 | 44 | 110 | 44 | | | 1,185 | 474 | 1,185 | 474 | | |
| | | | États-Unis | | | 310 | 124 | | | 310 | 124 | 310 | 124 | | | | | | | | | 310 | 124 | 310 | 124 | | |
| | | | Cuba | | | | | 990 | 396 | 990 | 396 | 990 | 396 | | | 2,680 | 1,072 | 2,680 | 1,072 | | | 3,670 | 1,468 | 3,670 | 1,468 | | |
| | | | Haïti | | | | | | | | | | | | | 3,668 | 1,467 | 3,668 | 1,467 | | | 3,668 | 1,467 | 3,668 | 1,467 | | |
| | | | Brésil | | | 250 | 100 | | | 250 | 100 | 250 | 100 | | | 2,458 | 983 | 2,458 | 983 | | | 2,708 | 1,083 | 2,708 | 1,083 | | |
| | | | Rio de la Plata | | | 135 | 54 | | | 135 | 54 | 135 | 54 | | | 204 | 82 | 204 | 82 | | | 339 | 136 | 339 | 136 | | |
| | | | TOTAUX | 418,637 | 167,455 | 49,094 | 19,638 | 28,996 | 11,598 | 78,090 | 31,236 | 496,727 | 198,691 | 44,298 | 17,719 | 32,351 | 12,941 | 76,649 | 30,660 | 462,935 | 185,174 | 110,441 | 44,177 | 573,376 | 229,351 | | |
| — à cercles et bandes de fer, dit fer-feuillard | 0. 40 | idem. | France | 540 | 216 | | | | | | | 540 | 216 | | | | | | | 540 | 216 | | | 540 | 216 | 0. 10. 60 | idem. |
| | | | Pays-Bas | 1,895 | 758 | | | | | | | 1,895 | 758 | | | | | | | 1,895 | 758 | | | 1,895 | 758 | | |
| | | | TOTAUX | 2,435 | 974 | | | | | | | 2,435 | 974 | | | | | | | 2,435 | 974 | | | 2,435 | 974 | | |

(*) voir Litt^a N aux notes imprimées à la fin du tableau.

# COMMERCE DE LA BELGIQUE AVEC LES PAYS ÉTRANGERS.

## Exportations. (ÉTAT DE DÉVELOPPEMENT.) Année 1839.

| DÉSIGNATION DES MARCHANDISES. | TAUX MOYEN D'ÉVALUATION. | UNITÉS. | PAYS DE DESTINATION. | MARCHANDISES BELGES — EXPORTÉES : PAR TERRE, RIVIÈRES OU CANAUX. Quantités. | Valeurs. | PAR MER ET PAR NAVIRES BELGES. Quantités. | Valeurs. | PAR MER ET PAR NAVIRES ÉTRANGERS. Quantités. | Valeurs. | TOTAL DES EXPORTATIONS PAR MER. Quantités. | Valeurs. | TOTAL DES EXPORTATIONS. Quantités. | Valeurs. | MARCHANDISES ÉTRANGÈRES — SORTIES EN TRANSIT : PAR TERRE, RIVIÈRES OU CANAUX. Quantités. | Valeurs. | PAR MER. Quantités. | Valeurs. | TOTAL DES SORTIES EN TRANSIT. Quantités. | Valeurs. | MARCHANDISES BELGES ET ÉTRANGÈRES RÉUNIES — SORTIES : PAR TERRE, RIVIÈRES OU CANAUX. Quantités. | Valeurs. | PAR MER. Quantités. | Valeurs. | TOTAL DES SORTIES. Quantités. | Valeurs. | TARIF DES DOUANES AU 1er MAI 1841. DROITS DE SORTIE EN PRINCIPAL. | UNITÉS DES DROITS. |
|---|---|---|---|---|---|---|---|---|---|---|---|---|---|---|---|---|---|---|---|---|---|---|---|---|---|---|---|---|---|
| FER : (CONTINUATION.) | Fr. c. | | | | Francs. | | Francs. | | Francs. | | Francs. | | Francs. | | Francs. | | Francs. | | Francs. | | Francs. | | Francs. | | Francs. | | Francs. | Fr. cs. 100cs. | |
| | | | France. | 179 | 116 | . . . | . . . | . . . | . . . | . . . | . . . | 179 | 116 | 78 | 51 | . . . | . . . | 78 | 51 | 257 | 167 | . . . | . . . | 257 | 167 | | |
| | | | Pays-Bas. | 516 | 535 | 44 | 29 | . . . | . . . | 44 | 29 | 560 | 564 | 172 | 112 | . . . | . . . | 172 | 112 | 688 | 447 | 44 | 29 | 732 | 476 | | |
| | | | Prusse. | 779 | 507 | . . . | . . . | . . . | . . . | . . . | . . . | 779 | 507 | 6,214 | 4,039 | . . . | . . . | 6,214 | 4,039 | 6,993 | 4,546 | . . . | . . . | 6,993 | 4,546 | | |
| — fil de fer ou fil d'archal | 0. 65 | le kilog. | Angleterre | . . . | . . . | . . . | . . . | 29 | 19 | 29 | 19 | 29 | 19 | . . . | . . . | . . . | . . . | . . . | . . . | . . . | . . . | 29 | 19 | 29 | 19 | 0. 10. 60 | par 100 kilog. (droit de balance.) |
| | | | Turquie | . . . | . . . | . . . | . . . | . . . | . . . | . . . | . . . | . . . | . . . | . . . | . . . | 3,854 | 2,505 | 3,854 | 2,505 | . . . | . . . | 3,854 | 2,505 | 3,854 | 2,505 | | |
| | | | Égypte. | . . . | . . . | . . . | . . . | . . . | . . . | . . . | . . . | . . . | . . . | . . . | . . . | 6,624 | 4,305 | 6,624 | 4,305 | . . . | . . . | 6,624 | 4,305 | 6,624 | 4,305 | | |
| | | | TOTAUX. | 1,474 | 958 | 44 | 29 | 29 | 19 | 73 | 48 | 1,547 | 1,006 | 6,464 | 4,202 | 10,478 | 6,810 | 16,942 | 11,012 | 7,958 | 5,160 | 10,551 | 6,858 | 18,489 | 12,018 | | |
| — vieux fer ou ferrailles, autre que mitraille. | 0. 20 | idem. | . . . . . | . . . | . . . | . . . | . . . | . . . | . . . | . . . | . . . | . . . | . . . | . . . | . . . | . . . | . . . | . . . | . . . | . . . | . . . | . . . | . . . | . . . | . . . | prohibé. | |
| — mitraille, dite petite mitraille de fer battu, consistant en vieux clous, vieille tôle, vieux outils et vieille fonte | 0. 14 | idem. | . . . . . | . . . | . . . | . . . | . . . | . . . | . . . | . . . | . . . | . . . | . . . | . . . | . . . | . . . | . . . | . . . | . . . | . . . | . . . | . . . | . . . | . . . | . . . | prohibé. | |
| — fer-blanc, non ouvré | 1. 06 | idem. | Pays-Bas. | 5,383 | 5,706 | . . . | . . . | . . . | . . . | . . . | . . . | 5,383 | 5,706 | 741 | 785 | . . . | . . . | 741 | 785 | 6,124 | 6,491 | . . . | . . . | 6,124 | 6,491 | 0. 10. 60 | par 100 kilog. (droit de balance.) |
| | | | France. | . . . | . . . | . . . | . . . | 52 | 78 | 52 | 78 | 52 | 78 | 11 | 16 | . . . | . . . | 11 | 16 | 11 | 16 | 52 | 78 | 63 | 94 | | |
| | | | Pays-Bas. | 2,225 | 3,335 | 12 | 18 | . . . | . . . | 12 | 18 | 2,235 | 3,353 | 854 | 1,282 | 334 | 500 | 1,188 | 1,782 | 3,077 | 4,617 | 346 | 518 | 3,423 | 5,135 | | |
| — id. ouvré, ouvrages de fer-blanc vernis ou non. (Cet article comprend aussi les ouvrages de tôle peints et vernis). | 1. 50 | idem. | Prusse. | 370 | 555 | . . . | . . . | . . . | . . . | . . . | . . . | 370 | 555 | 2,430 | 3,645 | . . . | . . . | 2,430 | 3,645 | 2,800 | 4,200 | . . . | . . . | 2,800 | 4,200 | | |
| | | | Angleterre | . . . | . . . | 25 | 37 | 42 | 63 | 67 | 100 | 67 | 100 | . . . | . . . | . . . | . . . | . . . | . . . | . . . | . . . | 67 | 100 | 67 | 100 | 0. 10. 60 | idem. |
| | | | Turquie | . . . | . . . | . . . | . . . | . . . | . . . | . . . | . . . | . . . | . . . | . . . | . . . | 766 | 1,150 | 766 | 1,150 | . . . | . . . | 766 | 1,150 | 766 | 1,150 | | |
| | | | Syngapore | . . . | . . . | . . . | . . . | . . . | . . . | . . . | . . . | . . . | . . . | . . . | . . . | 180 | 270 | 180 | 270 | . . . | . . . | 180 | 270 | 180 | 270 | | |
| | | | TOTAUX. | 2,595 | 3,890 | 37 | 55 | 94 | 141 | 131 | 196 | 2,724 | 4,086 | 3,295 | 4,943 | 1,280 | 1,920 | 4,575 | 6,863 | 5,888 | 8,833 | 1,411 | 2,116 | 7,299 | 10,949 | | |
| | | | France | 3,578 | 1,431 | . . . | . . . | . . . | . . . | . . . | . . . | 3,578 | 1,431 | 597 | 239 | . . . | . . . | 597 | 239 | 4,175 | 1,670 | . . . | . . . | 4,175 | 1,670 | | |
| | | | Pays-Bas. | 4,872 | 1,949 | . . . | . . . | . . . | . . . | . . . | . . . | 4,872 | 1,949 | 1,358 | 535 | . . . | . . . | 1,358 | 535 | 6,210 | 2,484 | . . . | . . . | 6,210 | 2,484 | | |
| FIGUES | 0. 40 | idem. | Prusse. | 3,952 | 1,581 | . . . | . . . | . . . | . . . | . . . | . . . | 3,952 | 1,581 | . . . | . . . | . . . | . . . | . . . | . . . | 3,952 | 1,581 | . . . | . . . | 3,952 | 1,581 | 0. 05. 00 | par 100 kilog |
| | | | Suède et Norw. | . . . | . . . | . . . | . . . | 870 | 348 | 870 | 348 | 870 | 348 | . . . | . . . | . . . | . . . | . . . | . . . | . . . | . . . | 870 | 348 | 870 | 348 | | |
| | | | Brésil. | . . . | . . . | 14 | 5 | . . . | . . . | 14 | 5 | 14 | 5 | . . . | . . . | . . . | . . . | . . . | . . . | . . . | . . . | 14 | 5 | 14 | 5 | | |
| | | | TOTAUX. | 12,402 | 4,961 | 14 | 5 | 870 | 348 | 884 | 353 | 13,286 | 5,314 | 1,955 | 774 | . . . | . . . | 1,955 | 774 | 14,337 | 5,735 | 884 | 353 | 15,221 | 6,088 | | |
| | | | France | . . . | 592,779 | . . . | 658 | . . . | 2,700 | . . . | 3,358 | . . . | 596,137 | . . . | 247,497 | . . . | . . . | . . . | 247,497 | . . . | 840,276 | . . . | 3,358 | . . . | 843,634 | | |
| | | | Pays-Bas. | . . . | 2,048 | . . . | 76 | . . . | . . . | . . . | 76 | . . . | 2,124 | . . . | 4,654 | . . . | . . . | . . . | 4,654 | . . . | 6,702 | . . . | 76 | . . . | 6,778 | | |
| FIL de lin écru. (Cet article comprend aussi le fil à tisser brut) | | la valeur. | Prusse. | . . . | 56,288 | . . . | . . . | . . . | . . . | . . . | . . . | . . . | 56,288 | . . . | 3,820 | . . . | . . . | . . . | 3,820 | . . . | 60,108 | . . . | . . . | . . . | 60,108 | 0. 10. 00 | par 100 francs (*) |
| | | | Sardaigne. | . . . | . . . | . . . | 4,400 | . . . | . . . | . . . | 4,400 | . . . | 4,400 | . . . | . . . | . . . | . . . | . . . | . . . | . . . | . . . | . . . | 4,400 | . . . | 4,400 | | |
| | | | Angleterre | . . . | . . . | . . . | 10,350 | . . . | . . . | . . . | 10,350 | . . . | 10,350 | . . . | . . . | . . . | . . . | . . . | . . . | . . . | . . . | . . . | 10,350 | . . . | 10,350 | | |
| | | | TOTAUX. | . . . | 651,115 | . . . | 15,484 | . . . | 2,700 | . . . | 18,184 | . . . | 669,299 | . . . | 255,971 | . . . | . . . | . . . | 255,971 | . . . | 907,086 | . . . | 18,184 | . . . | 925,270 | | |
| | | | France. | . . . | 82,442 | . . . | . . . | . . . | 1,400 | . . . | 1,400 | . . . | 83,842 | . . . | 231,704 | . . . | . . . | . . . | 231,704 | . . . | 314,146 | . . . | 1,400 | . . . | 315,546 | | |
| | | | Pays-Bas. | . . . | 7,495 | . . . | 840 | . . . | 2,420 | . . . | 3,260 | . . . | 10,755 | . . . | 7,473 | . . . | . . . | . . . | 7,473 | . . . | 14,968 | . . . | 3,260 | . . . | 18,228 | | |
| — id. à tisser | | idem. | Prusse. | . . . | 3,868 | . . . | . . . | . . . | . . . | . . . | . . . | . . . | 3,868 | . . . | 770 | . . . | . . . | . . . | 770 | . . . | 4,638 | . . . | . . . | . . . | 4,638 | 0. 10. 00 | idem. |
| | | | Angleterre | . . . | . . . | . . . | 1,000 | . . . | 900 | . . . | 1,900 | . . . | 1,900 | . . . | . . . | . . . | . . . | . . . | . . . | . . . | . . . | . . . | 1,900 | . . . | 1,900 | | |
| | | | TOTAUX. | . . . | 93,805 | . . . | 1,840 | . . . | 4,720 | . . . | 6,560 | . . . | 100,365 | . . . | 239,947 | . . . | . . . | . . . | 239,947 | . . . | 335,752 | . . . | 6,560 | . . . | 340,312 | | |
| — à dentelles, écru et non tors. | | idem. | France. | . . . | 600 | . . . | . . . | . . . | . . . | . . . | . . . | . . . | 600 | . . . | . . . | . . . | . . . | . . . | . . . | . . . | 600 | . . . | . . . | . . . | 600 | 0. 10. 00 | idem. |
| — id. appelé fil de France, écru ou non tors. | | idem. | France. | . . . | 113,050 | . . . | . . . | . . . | . . . | . . . | . . . | . . . | 113,050 | . . . | . . . | . . . | . . . | . . . | . . . | . . . | 113,050 | . . . | . . . | . . . | 113,050 | 5. 00. 00 | idem. |
| — id. id. blanc et tors. | | idem. | Pays-Bas. | . . . | 985 | . . . | . . . | . . . | . . . | . . . | . . . | . . . | 985 | . . . | . . . | . . . | . . . | . . . | . . . | . . . | 985 | . . . | . . . | . . . | 985 | libre. | |
| | | | France. | . . . | 24,090 | . . . | . . . | . . . | . . . | . . . | . . . | . . . | 24,090 | . . . | . . . | . . . | . . . | . . . | . . . | . . . | 24,090 | . . . | . . . | . . . | 24,090 | | |
| | | | Pays-Bas. | . . . | 89,563 | . . . | 8,352 | . . . | 14,332 | . . . | 22,684 | . . . | 112,247 | . . . | 545 | . . . | . . . | . . . | 545 | . . . | 90,108 | . . . | 22,684 | . . . | 112,792 | | |
| — à coudre ou à broder, et toutes autres espèces de fils non spécialement dénommés | | idem. | Prusse. | . . . | 554,945 | . . . | . . . | . . . | . . . | . . . | . . . | . . . | 554,945 | . . . | 3,819 | . . . | . . . | . . . | 3,819 | . . . | 558,764 | . . . | . . . | . . . | 558,764 | 0. 50. 00 | par 100 francs |
| | | | Hanovre. | . . . | . . . | . . . | 1,740 | . . . | . . . | . . . | 1,740 | . . . | 1,740 | . . . | . . . | . . . | . . . | . . . | . . . | . . . | . . . | . . . | 1,740 | . . . | 1,740 | | |
| | | | Angleterre | . . . | . . . | . . . | . . . | . . . | 1,058 | . . . | 1,058 | . . . | 1,058 | . . . | . . . | . . . | . . . | . . . | . . . | . . . | . . . | . . . | 1,058 | . . . | 1,058 | | |
| | | | États-Unis | . . . | . . . | . . . | . . . | . . . | 1,100 | . . . | 1,100 | . . . | 1,100 | . . . | . . . | . . . | . . . | . . . | . . . | . . . | . . . | . . . | 1,100 | . . . | 1,100 | | |
| | | | TOTAUX. | . . . | 668,598 | . . . | 10,092 | . . . | 16,490 | . . . | 26,582 | . . . | 695,180 | . . . | 4,364 | . . . | . . . | . . . | 4,364 | . . . | 672,962 | . . . | 26,582 | . . . | 699,544 | | |
| — à voiles (toute ficelle filée au rouet de corderie excepté le fil pour la pêche des harengs.) | 1. 70 | le kilog. | France. | 264 | 449 | . . . | . . . | . . . | . . . | . . . | . . . | 264 | 449 | . . . | . . . | . . . | . . . | . . . | . . . | 264 | 449 | . . . | . . . | 264 | 449 | | |
| | | | Pays-Bas. | 163 | 277 | . . . | . . . | . . . | . . . | . . . | . . . | 163 | 277 | . . . | . . . | . . . | . . . | . . . | . . . | 163 | 277 | . . . | . . . | 163 | 277 | 1. 06. 00 | par 100 kilog |
| | | | Prusse. | 122 | 207 | . . . | . . . | . . . | . . . | . . . | . . . | 122 | 207 | . . . | . . . | . . . | . . . | . . . | . . . | 122 | 207 | . . . | . . . | 122 | 207 | | |
| | | | TOTAUX. | 549 | 933 | . . . | . . . | . . . | . . . | . . . | . . . | 549 | 933 | . . . | . . . | . . . | . . . | . . . | . . . | 549 | 933 | . . . | . . . | 549 | 933 | | |
| — de carret et fil dit schyfgaren | 0. 60 | idem. | Pays-Bas. | 91 | 55 | . . . | . . . | . . . | . . . | . . . | . . . | 91 | 55 | . . . | . . . | . . . | . . . | . . . | . . . | 91 | 55 | . . . | . . . | 91 | 55 | | |
| | | | Prusse. | 215 | 129 | . . . | . . . | . . . | . . . | . . . | . . . | 215 | 129 | . . . | . . . | . . . | . . . | . . . | . . . | 215 | 129 | . . . | . . . | 215 | 129 | 1. 06. 00 | idem. |
| | | | TOTAUX. | 306 | 184 | . . . | . . . | . . . | . . . | . . . | . . . | 306 | 184 | . . . | . . . | . . . | . . . | . . . | . . . | 306 | 184 | . . . | . . . | 306 | 184 | | |
| — pour filets à harengs | | la valeur. | . . . . . | . . . | . . . | . . . | . . . | . . . | . . . | . . . | . . . | . . . | . . . | . . . | . . . | . . . | . . . | . . . | . . . | . . . | . . . | . . . | . . . | . . . | . . . | prohibé. | |
| — de coton, non tors ou non teint | 4. 50 | le kilog. | France. | 1,966 | 8,846 | . . . | . . . | . . . | . . . | . . . | . . . | 1,966 | 8,846 | 1,145 | 5,153 | . . . | . . . | 1,145 | 5,153 | 3,111 | 13,999 | . . . | . . . | 3,111 | 13,999 | | |
| | | | Pays-Bas. | 3,279 | 14,756 | . . . | . . . | . . . | . . . | . . . | . . . | 3,279 | 14,756 | . . . | . . . | . . . | . . . | . . . | . . . | 3,279 | 14,756 | . . . | . . . | 3,279 | 14,756 | 2. 12. 00 | par 100 kilog |
| | | | Prusse. | 19,246 | 86,607 | . . . | . . . | . . . | . . . | . . . | . . . | 19,246 | 86,607 | 317 | 1,426 | . . . | . . . | 317 | 1,426 | 19,563 | 88,033 | . . . | . . . | 19,563 | 88,033 | | |
| | | | TOTAUX. | 24,491 | 110,209 | . . . | . . . | . . . | . . . | . . . | . . . | 24,491 | 110,209 | 1,462 | 6,579 | . . . | . . . | 1,462 | 6,579 | 25,953 | 116,788 | . . . | . . . | 25,953 | 116,788 | | |
| | | | France. | 2,041 | 11,226 | . . . | . . . | . . . | . . . | . . . | . . . | 2,041 | 11,226 | . . . | . . . | . . . | . . . | . . . | . . . | 2,041 | 11,226 | . . . | . . . | 2,041 | 11,226 | | |
| | | | Pays-Bas. | 7,788 | 42,834 | 16 | 88 | 69 | 379 | 85 | 467 | 7,873 | 43,301 | 1,078 | 5,929 | . . . | . . . | 1,078 | 5,929 | 8,866 | 48,763 | 85 | 467 | 8,951 | 49,230 | | |
| — id. tors ou teint. (Cet article comprend aussi le fil de laine et de coton appelé vigogne) | 5. 50 | idem. | Prusse. | 20,666 | 113,663 | . . . | . . . | . . . | . . . | . . . | . . . | 20,666 | 113,663 | 3,667 | 20,168 | . . . | . . . | 3,667 | 20,168 | 24,333 | 133,831 | . . . | . . . | 24,333 | 133,831 | | |
| | | | Russie. | . . . | . . . | . . . | . . . | 2,466 | 13,563 | 2,466 | 13,563 | 2,466 | 13,563 | . . . | . . . | . . . | . . . | . . . | . . . | . . . | . . . | 2,466 | 13,563 | 2,466 | 13,563 | 1. 06. 00 | idem. |
| | | | Portugal. | . . . | . . . | . . . | . . . | . . . | . . . | . . . | . . . | . . . | . . . | . . . | . . . | 197 | 1,084 | 197 | 1,084 | . . . | . . . | 197 | 1,084 | 197 | 1,084 | | |
| | | | Syngapore | . . . | . . . | . . . | . . . | . . . | . . . | . . . | . . . | . . . | . . . | . . . | . . . | 3,135 | 17,243 | 3,135 | 17,243 | . . . | . . . | 3,135 | 17,243 | 3,135 | 17,243 | | |
| | | | Java et Sumat. | . . . | . . . | . . . | . . . | . . . | . . . | . . . | . . . | . . . | . . . | . . . | . . . | 3,883 | 21,356 | 3,883 | 21,356 | . . . | . . . | 3,883 | 21,356 | 3,883 | 21,356 | | |
| | | | États-Unis | . . . | . . . | . . . | . . . | . . . | . . . | . . . | . . . | . . . | . . . | . . . | . . . | 118 | 649 | 118 | 649 | . . . | . . . | 118 | 649 | 118 | 649 | | |
| | | | TOTAUX. | 30,495 | 167,723 | 16 | 88 | 2,535 | 13,942 | 2,551 | 14,030 | 33,046 | 181,755 | 4,745 | 26,097 | 7,333 | 40,332 | 12,078 | 66,429 | 35,240 | 195,820 | 9,884 | 54,362 | 45,124 | 248,182 | | |
| — id. retors à faire tulle du no 140 métrique et au-dessus | 24. 00 | idem. | France. | 5,074 | 121,776 | . . . | . . . | . . . | . . . | . . . | . . . | 5,074 | 121,776 | 14 | 336 | . . . | . . . | 14 | 336 | 5,088 | 122,112 | . . . | . . . | 5,088 | 122,112 | 0. 40. 00 | idem. (**) |
| | | | Angleterre. | . . . | . . . | . . . | . . . | 26 | 624 | 26 | 624 | 26 | 624 | . . . | . . . | 49 | 1,176 | 49 | 1,176 | . . . | . . . | 75 | 1,800 | 75 | 1,800 | | |
| | | | TOTAUX. | 5,074 | 121,776 | . . . | . . . | 26 | 624 | 26 | 624 | 5,100 | 122,400 | 14 | 336 | 49 | 1,176 | 63 | 1,512 | 5,088 | 122,112 | 75 | 1,800 | 5,163 | 123,912 | | |

(*) Voir Litte O aux notes imprimées à la fin du tableau.
(**) Voir Litte P idem.

# COMMERCE DE LA BELGIQUE AVEC LES PAYS ÉTRANGERS.

## Exportations. (ÉTAT DE DÉVELOPPEMENT.) Année 1839.

| DÉSIGNATION DES MARCHANDISES. | TAUX MOYEN D'ÉVALUATION. | UNITÉS. | PAYS DE DESTINATION. | MARCHANDISES BELGES — EXPORTÉES : PAR TERRE, RIVIÈRES OU CANAUX. Quantités. | Valeurs. | PAR MER ET PAR NAVIRES BELGES. Quantités. | Valeurs. | PAR MER ET PAR NAVIRES ÉTRANGERS. Quantités. | Valeurs. | TOTAL DES EXPORTATIONS PAR MER. Quantités. | Valeurs. | TOTAL DES EXPORTATIONS. Quantités. | Valeurs. | MARCHANDISES ÉTRANGÈRES — SORTIES EN TRANSIT : PAR TERRE, RIVIÈRES OU CANAUX. Quantités. | Valeurs. | PAR MER. Quantités. | Valeurs. | TOTAL DES SORTIES EN TRANSIT. Quantités. | Valeurs. | MARCHANDISES BELGES ET ÉTRANGÈRES RÉUNIES — SORTIES : PAR TERRE, RIVIÈRES OU CANAUX. Quantités. | Valeurs. | PAR MER. Quantités. | Valeurs. | TOTAL DES SORTIES. Quantités. | Valeurs. | TARIF DES DOUANES AU 1er MAI 1841. DROITS DE SORTIE EN PRINCIPAL. | UNITÉS DES DROITS. |
|---|---|---|---|---|---|---|---|---|---|---|---|---|---|---|---|---|---|---|---|---|---|---|---|---|---|---|---|---|
| | Fr. c. | | | | Francs. | | Francs. | | Francs. | | Francs. | | Francs. | | Francs. | | Francs. | | Francs. | | Francs. | | Francs. | | Francs. | Fr. c. 100es | |
| **FIL** : (CONTINUATION.) | | | | | | | | | | | | | | | | | | | | | | | | | | | |
| — de laine, écru et non teint. (Cet article comprend aussi l'estame, fil de laine dit sayette) | 13. 00 | le kilog. | France. | 6,627 | 86,151 | . . . | . . . | . . . | . . . | . . . | . . . | 6,627 | 86,151 | . . . | . . . | . . . | . . . | . . . | . . . | 6,627 | 86,151 | . . . | . . . | 6,627 | 86,151 | 2. 12. 00 | par 100 kilog. |
| | | | Pays-Bas. | 109 | 1,417 | . . . | . . . | . . . | . . . | . . . | . . . | 109 | 1,417 | . . . | . . . | . . . | . . . | . . . | . . . | 109 | 1,417 | . . . | . . . | 109 | 1,417 | | |
| | | | Prusse. | 10,922 | 141,986 | . . . | . . . | . . . | . . . | . . . | . . . | 10,922 | 141,986 | . . . | . . . | . . . | . . . | . . . | . . . | 10,922 | 141,986 | . . . | . . . | 10,922 | 141,986 | | |
| | | | TOTAUX. | 17,658 | 229,554 | . . . | . . . | . . . | . . . | . . . | . . . | 17,658 | 229,554 | . . . | . . . | . . . | . . . | . . . | . . . | 17,658 | 229,554 | . . . | . . . | 17,658 | 229,554 | | |
| — id. écru, teint ou non teint, dont la laine a été importée de l'étranger pour être filée dans le Royaume | 14. 00 | idem. | | . . . | . . . | . . . | . . . | . . . | . . . | . . . | . . . | . . . | . . . | . . . | . . . | . . . | . . . | . . . | . . . | . . . | . . . | . . . | . . . | . . . | . . . | libre. | (*) |
| — id. tors, dégraissé, blanchi ou teint | 15. 00 | idem | France. | 1,854 | 27,510 | . . . | . . . | . . . | . . . | . . . | . . . | 1,854 | 27,510 | . . . | . . . | . . . | . . . | . . . | . . . | 1,854 | 27,510 | . . . | . . . | 1,854 | 27,510 | 1. 06. 00 | par 100 kilog |
| | | | Pays-Bas. | 5,700 | 85,500 | . . . | . . . | . . . | . . . | . . . | . . . | 5,700 | 85,500 | 99 | 1,485 | . . . | . . . | 99 | 1,485 | 5,799 | 86,985 | . . . | . . . | 5,799 | 86,985 | | |
| | | | Prusse. | 1,547 | 20,205 | . . . | . . . | . . . | . . . | . . . | . . . | 1,547 | 20,205 | 299 | 4,485 | . . . | . . . | 299 | 4,485 | 1,646 | 24,690 | . . . | . . . | 1,646 | 24,690 | | |
| | | | Angleterre. | . . . | . . . | 110 | 1,650 | . . . | . . . | 110 | 1,650 | 110 | 1,650 | . . . | . . . | 3 | 45 | 3 | 45 | . . . | . . . | 113 | 1,695 | 113 | 1,695 | | |
| | | | TOTAUX. | 8,881 | 133,215 | 110 | 1,650 | . . . | . . . | 110 | 1,650 | 8,991 | 134,865 | 398 | 5,970 | 3 | 45 | 401 | 6,015 | 9,279 | 139,185 | 113 | 1,695 | 9,392 | 140,880 | | |
| — de poil de chèvre d'Angora, écru | 10. 00 | idem. | France | 25 | 250 | . . . | . . . | . . . | . . . | . . . | . . . | 25 | 250 | . . . | . . . | . . . | . . . | . . . | . . . | 25 | 250 | . . . | . . . | 25 | 250 | 8. 48. 00 | idem. |
| — id. teint | 11. 50 | idem. | | . . . | . . . | . . . | . . . | . . . | . . . | . . . | . . . | . . . | . . . | . . . | . . . | . . . | . . . | . . . | . . . | . . . | . . . | . . . | . . . | . . . | . . . | 4. 24. 00 | idem. |
| **FILETS** et autres ustensiles pour la pêche. (Cet article comprend aussi les ustensiles et appareils pour la pêche de la baleine). | . . . | la valeur. | | . . . | . . . | . . . | . . . | . . . | . . . | . . . | . . . | . . . | . . . | . . . | . . . | . . . | . . . | . . . | . . . | . . . | . . . | . . . | . . . | . . . | . . . | 2. 00. 00 | par 100 francs. |
| — vieux et usés | 0. 50 | le kilog. | | . . . | . . . | . . . | . . . | . . . | . . . | . . . | . . . | . . . | . . . | . . . | . . . | . . . | . . . | . . . | . . . | . . . | . . . | . . . | . . . | . . . | . . . | prohibé. | |
| **FOIN** | 0. 04 | idem. | France. | 1,936,490 | 77,460 | . . . | . . . | . . . | . . . | . . . | . . . | 1,936,490 | 77,460 | . . . | . . . | . . . | . . . | . . . | . . . | 1,936,490 | 77,460 | . . . | . . . | 1,936,490 | 77,460 | 0. 42. 40 | par 1000 kilog |
| | | | Pays-Bas. | 345,525 | 13,821 | . . . | . . . | . . . | . . . | . . . | . . . | 345,525 | 13,821 | . . . | . . . | . . . | . . . | . . . | . . . | 345,525 | 13,821 | . . . | . . . | 345,525 | 13,821 | | |
| | | | Prusse. | 238,600 | 9,544 | . . . | . . . | . . . | . . . | . . . | . . . | 238,600 | 9,544 | . . . | . . . | . . . | . . . | . . . | . . . | 238,600 | 9,544 | . . . | . . . | 238,600 | 9,544 | | |
| | | | Suède et Norw. | . . . | . . . | . . . | . . . | 17,700 | 708 | 17,700 | 708 | 17,700 | 708 | . . . | . . . | . . . | . . . | . . . | . . . | . . . | . . . | 17,700 | 708 | 17,700 | 708 | | |
| | | | TOTAUX. | 2,520,615 | 100,825 | . . . | . . . | 17,700 | 708 | 17,700 | 708 | 2,538,315 | 101,533 | . . . | . . . | . . . | . . . | . . . | . . . | 2,520,615 | 100,825 | 17,700 | 708 | 2,538,315 | 101,533 | | |
| **FROMAGES** du pays, gras | 0 70 | idem. | France. | 16 | 11 | . . . | . . . | . . . | . . . | . . . | . . . | 16 | 11 | . . . | . . . | . . . | . . . | . . . | . . . | 16 | 11 | . . . | . . . | 16 | 11 | 1. 06. 00 | par 100 kilog |
| | | | Pays-Bas. | 57 | 40 | . . . | . . . | . . . | . . . | . . . | . . . | 57 | 40 | . . . | . . . | . . . | . . . | . . . | . . . | 57 | 40 | . . . | . . . | 57 | 40 | | |
| | | | Prusse. | 114 | 80 | . . . | . . . | . . . | . . . | . . . | . . . | 114 | 80 | . . . | . . . | . . . | . . . | . . . | . . . | 114 | 80 | . . . | . . . | 114 | 80 | | |
| | | | TOTAUX. | 187 | 131 | . . . | . . . | . . . | . . . | . . . | . . . | 187 | 131 | . . . | . . . | . . . | . . . | . . . | . . . | 187 | 131 | . . . | . . . | 187 | 131 | | |
| — du Limbourg | 0. 60 | idem. | France. | 334,456 | 200,674 | . . . | . . . | 111 | 67 | 111 | 67 | 334,567 | 200,741 | . . . | . . . | . . . | . . . | . . . | . . . | 334,456 | 200,674 | 111 | 67 | 334,567 | 200,741 | 0. 05. 00 | idem. |
| | | | Pays-Bas. | 55,130 | 33,078 | . . . | . . . | 254 | 152 | 254 | 152 | 55,384 | 33,230 | . . . | . . . | . . . | . . . | . . . | . . . | 55,130 | 33,078 | 254 | 152 | 55,384 | 33,230 | | |
| | | | Prusse. | 228,929 | 137,357 | . . . | . . . | 255 | 153 | 255 | 153 | 229,184 | 137,510 | . . . | . . . | . . . | . . . | . . . | . . . | 228,929 | 137,357 | 255 | 153 | 229,184 | 137,510 | | |
| | | | Villes Anséat. | . . . | . . . | 11,645 | 6,987 | 12,177 | 7,306 | 23,822 | 14,293 | 23,822 | 14,293 | . . . | . . . | . . . | . . . | . . . | . . . | . . . | . . . | 23,822 | 14,293 | 23,822 | 14,293 | | |
| | | | Hanovre. | . . . | . . . | . . . | . . . | 85 | 51 | 85 | 51 | 85 | 51 | . . . | . . . | . . . | . . . | . . . | . . . | . . . | . . . | 85 | 51 | 85 | 51 | | |
| | | | Russie. | . . . | . . . | . . . | . . . | 4,633 | 2,780 | 4,633 | 2,780 | 4,633 | 2,780 | . . . | . . . | . . . | . . . | . . . | . . . | . . . | . . . | 4,633 | 2,780 | 4,633 | 2,780 | | |
| | | | Angleterre. | . . . | . . . | . . . | . . . | 24 | 14 | 24 | 14 | 24 | 14 | . . . | . . . | . . . | . . . | . . . | . . . | . . . | . . . | 24 | 14 | 24 | 14 | | |
| | | | Turquie. | . . . | . . . | . . . | . . . | 136 | 82 | 136 | 82 | 136 | 82 | . . . | . . . | . . . | . . . | . . . | . . . | . . . | . . . | 136 | 82 | 136 | 82 | | |
| | | | États-Unis | . . . | . . . | . . . | . . . | 357 | 214 | 357 | 214 | 357 | 214 | . . . | . . . | . . . | . . . | . . . | . . . | . . . | . . . | 357 | 214 | 357 | 214 | | |
| | | | TOTAUX. | 618,515 | 371,109 | 11,645 | 6,987 | 18,032 | 10,819 | 29,677 | 17,806 | 648,192 | 388,915 | . . . | . . . | . . . | . . . | . . . | . . . | 618,515 | 371,109 | 29,677 | 17,806 | 648,192 | 388,915 | | |
| — à cumin | 0. 15 | idem. | | . . . | . . . | . . . | . . . | . . . | . . . | . . . | . . . | . . . | . . . | . . . | . . . | . . . | . . . | . . . | . . . | . . . | . . . | . . . | . . . | . . . | . . . | 0. 53. 00 | idem. |
| — étrangers de toute espèce | 0. 70 | idem. | France. | 274 | 192 | . . . | . . . | . . . | . . . | . . . | . . . | 274 | 192 | 68 | 47 | 1,665 | 1,166 | 1,733 | 1,213 | 342 | 239 | 1,665 | 1,166 | 2,007 | 1,405 | 1. 06. 00 | idem. |
| | | | Pays-Bas. | 522 | 365 | . . . | . . . | . . . | . . . | . . . | . . . | 522 | 365 | 30,680 | 21,476 | . . . | . . . | 30,680 | 21,476 | 31,202 | 21,841 | . . . | . . . | 31,202 | 21,841 | | |
| | | | Prusse. | 115 | 81 | . . . | . . . | . . . | . . . | . . . | . . . | 115 | 81 | 21 | 15 | 1,224 | 857 | 1,245 | 872 | 136 | 96 | 1,224 | 857 | 1,360 | 953 | | |
| | | | Angleterre. | . . . | . . . | . . . | . . . | 216 | 151 | 216 | 151 | 216 | 151 | . . . | . . . | . . . | . . . | . . . | . . . | . . . | . . . | 216 | 151 | 216 | 151 | | |
| | | | Turquie. | . . . | . . . | . . . | . . . | . . . | . . . | . . . | . . . | . . . | . . . | . . . | . . . | 262 | 183 | 262 | 183 | . . . | . . . | 262 | 183 | 262 | 183 | | |
| | | | Égypte. | . . . | . . . | . . . | . . . | . . . | . . . | . . . | . . . | . . . | . . . | . . . | . . . | 587 | 411 | 587 | 411 | . . . | . . . | 587 | 411 | 587 | 411 | | |
| | | | Syngapore. | . . . | . . . | . . . | . . . | . . . | . . . | . . . | . . . | . . . | . . . | . . . | . . . | 2,975 | 2,082 | 2,975 | 2,082 | . . . | . . . | 2,975 | 2,082 | 2,975 | 2,082 | | |
| | | | Cuba | . . . | . . . | . . . | . . . | . . . | . . . | . . . | . . . | . . . | . . . | . . . | . . . | 13,266 | 9,286 | 13,266 | 9,286 | . . . | . . . | 13,266 | 9,286 | 13,266 | 9,286 | | |
| | | | Haïti | . . . | . . . | . . . | . . . | . . . | . . . | . . . | . . . | . . . | . . . | . . . | . . . | 4,453 | 3,117 | 4,453 | 3,117 | . . . | . . . | 4,453 | 3,117 | 4,453 | 3,117 | | |
| | | | Brésil | . . . | . . . | . . . | . . . | . . . | . . . | . . . | . . . | . . . | . . . | . . . | . . . | 10,006 | 7,004 | 10,006 | 7,004 | . . . | . . . | 10,006 | 7,004 | 10,006 | 7,004 | | |
| | | | Rio de la Plata. | . . . | . . . | . . . | . . . | . . . | . . . | . . . | . . . | . . . | . . . | . . . | . . . | 64 | 45 | 64 | 45 | . . . | . . . | 64 | 45 | 64 | 45 | | |
| | | | Mexique. | . . . | . . . | . . . | . . . | . . . | . . . | . . . | . . . | . . . | . . . | . . . | . . . | 5,224 | 3,657 | 5,224 | 3,657 | . . . | . . . | 5,224 | 3,657 | 5,224 | 3,657 | | |
| | | | TOTAUX. | 911 | 638 | . . . | . . . | 216 | 151 | 216 | 151 | 1,127 | 789 | 30,769 | 21,538 | 39,726 | 27,808 | 70,495 | 49,346 | 31,680 | 22,176 | 39,942 | 27,959 | 71,622 | 50,135 | | |
| **FRUITS** verts et secs de toute espèce, autres que ceux spécialement dénommés. (Cet article comprend aussi les raisins d'Espagne et de Portugal en pots, les câpres, châtaignes, marrons, limons, olives, noix, noisettes, etc.) | . . . | la valeur. | France. | . . . | 30,884 | . . . | . . . | . . . | . . . | . . . | . . . | . . . | 30,884 | . . . | 2,101 | . . . | . . . | . . . | 2,101 | . . . | 32,985 | . . . | . . . | . . . | 32,985 | 0. 25. 00 | par 100 francs. |
| | | | Pays-Bas. | . . . | 26,477 | . . . | . . . | . . . | . . . | . . . | . . . | . . . | 26,477 | . . . | 2,805 | . . . | 3,157 | . . . | 5,962 | . . . | 29,282 | . . . | 3,157 | . . . | 32,439 | | |
| | | | Prusse. | . . . | 25,093 | . . . | . . . | . . . | . . . | . . . | . . . | . . . | 25,093 | . . . | 325 | . . . | . . . | . . . | 325 | . . . | 25,418 | . . . | . . . | . . . | 25,418 | | |
| | | | Villes Anséat. | . . . | . . . | . . . | . . . | . . . | 500 | . . . | 500 | . . . | 500 | . . . | . . . | . . . | . . . | . . . | . . . | . . . | . . . | . . . | 500 | . . . | 500 | | |
| | | | Hanovre. | . . . | . . . | . . . | 435 | . . . | . . . | . . . | 435 | . . . | 435 | . . . | . . . | . . . | . . . | . . . | . . . | . . . | . . . | . . . | 435 | . . . | 435 | | |
| | | | Suède et Norw. | . . . | . . . | . . . | . . . | . . . | 100 | . . . | 100 | . . . | 100 | . . . | . . . | . . . | 20 | . . . | 20 | . . . | . . . | . . . | 120 | . . . | 120 | | |
| | | | Angleterre. | . . . | . . . | . . . | 56,635 | . . . | 125,403 | . . . | 180,038 | . . . | 180,038 | . . . | . . . | . . . | . . . | . . . | . . . | . . . | . . . | . . . | 180,038 | . . . | 180,038 | | |
| | | | TOTAUX. | . . . | 82,454 | . . . | 57,070 | . . . | 124,003 | . . . | 181,073 | . . . | 263,527 | . . . | 5,231 | . . . | 3,177 | . . . | 8,408 | . . . | 87,685 | . . . | 184,250 | . . . | 271,935 | | |
| — confits à l'eau-de-vie ou au sucre | . . . | idem. | France. | . . . | 43 | . . . | . . . | . . . | . . . | . . . | . . . | . . . | 43 | . . . | . . . | . . . | . . . | . . . | . . . | . . . | 43 | . . . | . . . | . . . | 43 | 0. 50. 00 | idem. |
| | | | Pays-Bas. | . . . | 157 | . . . | . . . | . . . | . . . | . . . | . . . | . . . | 157 | . . . | 4,702 | . . . | . . . | . . . | 4,702 | . . . | 4,859 | . . . | . . . | . . . | 4,859 | | |
| | | | Prusse. | . . . | 295 | . . . | . . . | . . . | . . . | . . . | . . . | . . . | 295 | . . . | 147 | . . . | . . . | . . . | 147 | . . . | 442 | . . . | . . . | . . . | 442 | | |
| | | | Angleterre. | . . . | . . . | . . . | 15 | . . . | 20 | . . . | 35 | . . . | 35 | . . . | . . . | . . . | . . . | . . . | . . . | . . . | . . . | . . . | 35 | . . . | 35 | | |
| | | | Java et Sumat. | . . . | . . . | . . . | . . . | . . . | . . . | . . . | . . . | . . . | . . . | . . . | . . . | . . . | 600 | . . . | 600 | . . . | . . . | . . . | 600 | . . . | 600 | | |
| | | | Rio de la Plata. | . . . | . . . | . . . | 25 | . . . | . . . | . . . | 25 | . . . | 25 | . . . | . . . | . . . | . . . | . . . | . . . | . . . | . . . | . . . | 25 | . . . | 25 | | |
| | | | TOTAUX. | . . . | 495 | . . . | 40 | . . . | 20 | . . . | 60 | . . . | 555 | . . . | 4,849 | . . . | 600 | . . . | 5,449 | . . . | 5,344 | . . . | 660 | . . . | 6,004 | | |
| — en saumure | 2. 00 | le litre. | France. | 16 | 32 | . . . | . . . | . . . | . . . | . . . | . . . | 16 | 32 | . . . | . . . | . . . | . . . | . . . | . . . | 16 | 32 | . . . | . . . | 16 | 32 | 1. 06. 00 | par hectolitre |
| | | | Pays-Bas. | . . . | . . . | . . . | . . . | . . . | . . . | . . . | . . . | . . . | . . . | . . . | . . . | 2,683 | 5,366 | 2,683 | 5,366 | . . . | . . . | 2,683 | 5,366 | 2,683 | 5,366 | | |
| | | | Angleterre. | . . . | . . . | . . . | . . . | . . . | . . . | . . . | . . . | . . . | . . . | . . . | . . . | 147 | 294 | 147 | 294 | . . . | . . . | 147 | 294 | 147 | 294 | | |
| | | | TOTAUX. | 16 | 32 | . . . | . . . | . . . | . . . | . . . | . . . | 16 | 32 | . . . | . . . | 2,830 | 5,660 | 2,830 | 5,660 | 16 | 32 | 2,830 | 5,660 | 2,846 | 5,692 | | |
| **FUTAILLES**, neuves et vides de toute espèce | . . . | la valeur. | France. | . . . | 150 | . . . | . . . | . . . | . . . | . . . | . . . | . . . | 150 | . . . | . . . | . . . | . . . | . . . | . . . | . . . | 150 | . . . | . . . | . . . | 150 | 0. 50. 00 | par 100 francs. (**) |
| | | | Pays-Bas. | . . . | 635 | . . . | . . . | . . . | . . . | . . . | . . . | . . . | 635 | . . . | 40 | . . . | . . . | . . . | 40 | . . . | 675 | . . . | . . . | . . . | 675 | | |
| | | | Prusse. | . . . | 86 | . . . | . . . | . . . | . . . | . . . | . . . | . . . | 86 | . . . | . . . | . . . | . . . | . . . | . . . | . . . | 86 | . . . | . . . | . . . | 86 | | |
| | | | Portugal. | . . . | . . . | . . . | 400 | . . . | . . . | . . . | 400 | . . . | 400 | . . . | . . . | . . . | . . . | . . . | . . . | . . . | . . . | . . . | 400 | . . . | 400 | | |
| | | | TOTAUX. | . . . | 871 | . . . | 400 | . . . | . . . | . . . | 400 | . . . | 1,271 | . . . | 40 | . . . | . . . | . . . | 40 | . . . | 911 | . . . | 400 | . . . | 1,311 | | |

(*) Voir Litt^a **Q** aux notes imprimées à la fin du tableau.
(**) Voir Litt^a **R** idem.

# COMMERCE DE LA BELGIQUE AVEC LES PAYS ÉTRANGERS.

## Exportations. (ÉTAT DE DÉVELOPPEMENT.) Année 1839.

| DÉSIGNATION DES MARCHANDISES. | TAUX MOYEN D'ÉVALUATION. | UNITÉS. | PAYS DE DESTINATION. | MARCHANDISES BELGES — EXPORTÉES : PAR TERRE, RIVIÈRES OU CANAUX. Quantités. | Valeurs. | PAR MER ET PAR NAVIRES BELGES. Quantités. | Valeurs. | PAR MER ET PAR NAVIRES ÉTRANGERS. Quantités. | Valeurs. | TOTAL DES EXPORTATIONS PAR MER. Quantités. | Valeurs. | TOTAL DES EXPORTATIONS. Quantités. | Valeurs. | MARCHANDISES ÉTRANGÈRES — SORTIES EN TRANSIT : PAR TERRE, RIVIÈRES OU CANAUX. Quantités. | Valeurs. | PAR MER. Quantités. | Valeurs. | TOTAL DES SORTIES EN TRANSIT. Quantités. | Valeurs. | MARCHANDISES BELGES ET ÉTRANGÈRES RÉUNIES — SORTIES : PAR TERRE, RIVIÈRES OU CANAUX. Quantités. | Valeurs. | PAR MER. Quantités. | Valeurs. | TOTAL DES SORTIES. Quantités. | Valeurs. | TARIF DES DOUANES AU 1er MAI 1841. DROITS DE SORTIE EN PRINCIPAL | UNITÉS DES DROITS. |
|---|---|---|---|---|---|---|---|---|---|---|---|---|---|---|---|---|---|---|---|---|---|---|---|---|---|---|---|---|---|
| **FUTAILLES** : (CONTINUATION). | Fr. c. | | | | Francs. | | Francs. | | Francs. | | Francs. | | Francs. | | | | Francs. | | | | Francs. | | | | Francs. | Fr. cs 100es | |
| | | | France. | . . . | 130 | . . . | . . . | . . . | 20 | . . . | 20 | . . . | 150 | . . . | . . . | . . . | . . . | . . . | . . . | . . . | 130 | . . . | 20 | . . . | 150 | | |
| | | | Pays-Bas. | . . . | 11,684 | . . . | . . . | . . . | . . . | . . . | . . . | . . . | 11,684 | . . . | 2,262 | . . . | . . . | 2,262 | | . . . | 13,946 | . . . | . . . | . . . | 13,946 | | |
| — vieilles | | lavaleur. | Prusse. | . . . | 100 | . . . | . . . | . . . | . . . | . . . | . . . | . . . | 100 | . . . | . . . | . . . | . . . | . . . | . . . | . . . | 100 | . . . | . . . | . . . | 100 | 2. 00. 00 | par 100 francs. |
| | | | Autriche. | . . . | . . . | . . . | . . . | . . . | 190 | . . . | 190 | . . . | 190 | . . . | . . . | . . . | . . . | . . . | . . . | . . . | . . . | . . . | 190 | . . . | 190 | | |
| | | | Angleterre. | . . . | . . . | . . . | 50 | . . . | . . . | . . . | 50 | . . . | 50 | . . . | . . . | . . . | . . . | . . . | . . . | . . . | . . . | . . . | 50 | . . . | 50 | | |
| | | | TOTAUX. | . . . | 11,914 | . . . | 50 | . . . | 210 | . . . | 260 | . . . | 12,174 | . . . | 2,262 | . . . | . . . | 2,260 | | . . . | 14,176 | . . . | 260 | . . . | 14,436 | | |
| — barils à harengs, vides | | idem. | . . . . . | . . . | . . . | . . . | . . . | . . . | . . . | . . . | . . . | . . . | . . . | . . . | . . . | . . . | . . . | . . . | . . . | . . . | . . . | . . . | . . . | . . . | . . . | probibé. | |
| | | | France. | . . . | . . . | . . . | . . . | . . . | . . . | . . . | . . . | . . . | . . . | . . . | . . . | 5,566 | 5,566 | 5,566 | 5,566 | . . . | . . . | 5,566 | 5,566 | 5,566 | 5,566 | | |
| | | | Pays-Bas. | 5,235 | 5,235 | 11,169 | 11,169 | 6,468 | 6,468 | 17,637 | 17,637 | 22,872 | 22,872 | 41,088 | 41,088 | 12,217 | 12,217 | 53,305 | 53,305 | 46,323 | 46,325 | 29,854 | 29,854 | 76,177 | 76,177 | | |
| | | | Prusse. | 14,282 | 14,282 | . . . | . . . | . . . | . . . | . . . | . . . | 14,282 | 14,282 | 13,019 | 13,019 | 3,198 | 3,198 | 16,217 | 16,217 | 27,301 | 27,301 | 3,198 | 3,198 | 30,499 | 30,499 | | |
| **GARANCE** (sans distinction de qualité et d'espèce) | 1. 00 | le kilog. | Hanovre. | . . . | . . . | 2,652 | 2,652 | . . . | . . . | 2,652 | 2,652 | 2,652 | 2,652 | . . . | . . . | . . . | . . . | . . . | . . . | . . . | . . . | 2,652 | 2,652 | 2,652 | 2,652 | 0. 21. 20 | par 100 kilog. |
| | | | Russie. | . . . | . . . | . . . | . . . | 22,910 | 22,910 | 22,910 | 22,910 | 22,910 | 22,910 | . . . | . . . | 17,485 | 17,485 | 17,485 | 17,485 | . . . | . . . | 40,395 | 40,395 | 40,395 | 40,395 | | |
| | | | Angleterre. | . . . | . . . | 29,515 | 29,515 | 5,015 | 5,015 | 34,550 | 34,550 | 34,550 | 34,550 | . . . | . . . | 140,741 | 140,741 | 140,741 | 140,741 | . . . | . . . | 175,271 | 175,271 | 175,271 | 175,271 | | |
| | | | États-Unis. | . . . | . . . | 10,002 | 10,002 | 116,910 | 116,910 | 126,912 | 126,912 | 126,912 | 126,912 | . . . | . . . | 128,099 | 128,099 | 128,099 | 128,099 | . . . | . . . | 255,011 | 255,011 | 255,011 | 255,011 | | |
| | | | TOTAUX. | 19,517 | 19,517 | 53,338 | 53,338 | 151,305 | 151,305 | 204,641 | 204,641 | 224,158 | 224,158 | 54,107 | 54,107 | 307,306 | 307,306 | 361,413 | 361,413 | 73,624 | 73,624 | 511,947 | 511,947 | 585,571 | 585,571 | | |
| **GAUDE** | 0. 20 | idem. | Pays-Bas. | . . . | . . . | . . . | . . . | . . . | . . . | . . . | . . . | . . . | . . . | 607 | 121 | . . . | . . . | 607 | 121 | 607 | 121 | . . . | . . . | 607 | 121 | 1. 06. 00 | idem. |
| | | | Prusse. | 32,670 | 6,534 | . . . | . . . | . . . | . . . | . . . | . . . | 32,670 | 6,534 | . . . | . . . | . . . | . . . | . . . | . . . | 32,670 | 6,534 | . . . | . . . | 32,670 | 6,534 | | |
| | | | TOTAUX. | 32,670 | 6,534 | . . . | . . . | . . . | . . . | . . . | . . . | 32,670 | 6,534 | 607 | 121 | . . . | . . . | 607 | 121 | 33,277 | 6,655 | . . . | . . . | 33,277 | 6,655 | | |
| | | | France. | 638 | 595 | . . . | . . . | . . . | . . . | . . . | . . . | 638 | 595 | . . . | . . . | 7 | 7 | 7 | 7 | 638 | 595 | 7 | 7 | 645 | 600 | | |
| **GINGEMBRE**, sec | 0. 93 | idem. | Pays-Bas. | . . . | . . . | . . . | . . . | 473 | 440 | 473 | 440 | 473 | 440 | 20 | 19 | . . . | . . . | 20 | 19 | 20 | 19 | 473 | 440 | 493 | 459 | 0. 84. 80 | idem. |
| | | | Prusse. | 95 | 89 | . . . | . . . | . . . | . . . | . . . | . . . | 95 | 89 | 104 | 96 | . . . | . . . | 104 | 96 | 199 | 185 | . . . | . . . | 199 | 185 | | |
| | | | Suède et Norw. | . . . | . . . | . . . | . . . | 552 | 513 | 552 | 513 | 552 | 513 | . . . | . . . | . . . | . . . | . . . | . . . | . . . | . . . | 552 | 513 | 552 | 513 | | |
| | | | TOTAUX. | 733 | 682 | . . . | . . . | 1,025 | 955 | 1,025 | 955 | 1,758 | 1,635 | 124 | 115 | 7 | 7 | 131 | 122 | 857 | 797 | 1,032 | 960 | 1,889 | 1,757 | | |
| | | | Pays-Bas. | 25 | 53 | 25 | 54 | . . . | . . . | 25 | 54 | 50 | 107 | 23 | 49 | . . . | . . . | 23 | 49 | 48 | 102 | 25 | 54 | 73 | 156 | | |
| — confit | 2. 14 | idem. | Prusse. | 10 | 22 | . . . | . . . | . . . | . . . | . . . | . . . | 10 | 22 | . . . | . . . | . . . | . . . | . . . | . . . | 10 | 22 | . . . | . . . | 10 | 22 | 4. 24. 00 | idem. |
| | | | Turquie. | . . . | . . . | . . . | . . . | 22 | 47 | 22 | 47 | 22 | 47 | . . . | . . . | . . . | . . . | . . . | . . . | . . . | . . . | 22 | 47 | 22 | 47 | | |
| | | | TOTAUX. | 35 | 75 | 25 | 54 | 22 | 47 | 47 | 101 | 82 | 176 | 23 | 49 | . . . | . . . | 23 | 49 | 58 | 124 | 47 | 101 | 105 | 225 | | |
| | | | Pays-Bas. | 601 | 1,202 | . . . | . . . | . . . | . . . | . . . | . . . | 601 | 1,202 | . . . | . . . | . . . | . . . | . . . | . . . | 601 | 1,202 | . . . | . . . | 601 | 1,202 | | |
| **GOMMES** du Sénégal, de la Barbarie et de l'Arabie | 2 .00 | idem. | Prusse. | 1,778 | 3,556 | . . . | . . . | . . . | . . . | . . . | . . . | 1,778 | 3,556 | 1,660 | 3,320 | . . . | . . . | 1,660 | 3,320 | 3,438 | 6,876 | . . . | . . . | 3,438 | 6,876 | 1. 27. 20 | idem. |
| | | | Syngapore. | . . . | . . . | . . . | . . . | . . . | . . . | . . . | . . . | . . . | . . . | . . . | . . . | 102 | 204 | 102 | 204 | . . . | . . . | 102 | 204 | 102 | 204 | | |
| | | | TOTAUX. | 2,379 | 4,758 | . . . | . . . | . . . | . . . | . . . | . . . | 2,379 | 4,758 | 1,660 | 3,320 | 102 | 204 | 1,762 | 3,524 | 4,039 | 8,078 | 102 | 204 | 4,141 | 8,282 | | |
| | | | France. | . . . | . . . | . . . | . . . | 213 | 639 | 213 | 659 | 213 | 659 | . . . | . . . | 21,411 | 64,233 | 21,411 | 64,233 | . . . | . . . | 21,624 | 64,872 | 21,624 | 64,872 | | |
| | | | Pays-Bas. | 5 | 15 | . . . | . . . | . . . | . . . | . . . | . . . | 5 | 15 | 66 | 198 | . . . | . . . | 66 | 198 | 71 | 213 | . . . | . . . | 71 | 215 | | |
| — ammoniac, assa-fœtida, copale, galbanum et gutte | 5. 00 | idem. | Prusse. | 1,296 | 3,888 | . . . | . . . | . . . | . . . | . . . | . . . | 1,296 | 3,888 | . . . | . . . | . . . | . . . | . . . | . . . | 1,296 | 3,888 | . . . | . . . | 1,296 | 3,888 | 3. 18. 00 | idem. |
| | | | Angleterre. | . . . | . . . | . . . | . . . | . . . | . . . | . . . | . . . | . . . | . . . | . . . | . . . | 1,748 | 5,244 | 1,748 | 5,244 | . . . | . . . | 1,748 | 5,244 | 1,748 | 5,244 | | |
| | | | TOTAUX. | 1,301 | 3,903 | . . . | . . . | 213 | 639 | 213 | 659 | 1,514 | 4,542 | 66 | 198 | 23,159 | 69,477 | 23,225 | 69,675 | 1,367 | 4,101 | 23,372 | 70,116 | 24,739 | 74,217 | | |
| — galac | 2. 50 | idem. | France. | 137 | 345 | . . . | . . . | . . . | . . . | . . . | . . . | 137 | 343 | . . . | . . . | . . . | . . . | . . . | . . . | 137 | 345 | . . . | . . . | 137 | 343 | 2. 12. 00 | idem. |
| | | | Prusse. | 3 | 7 | . . . | . . . | . . . | . . . | . . . | . . . | 3 | 7 | . . . | . . . | . . . | . . . | . . . | . . . | 3 | 7 | . . . | . . . | 3 | 7 | | |
| | | | TOTAUX. | 140 | 350 | . . . | . . . | . . . | . . . | . . . | . . . | 140 | 350 | . . . | . . . | . . . | . . . | . . . | . . . | 140 | 350 | . . . | . . . | 140 | 350 | | |
| — mastic | 7. 00 | idem. | France. | 401 | 2,807 | . . . | . . . | . . . | . . . | . . . | . . . | 401 | 2,807 | . . . | . . . | . . . | . . . | . . . | . . . | 401 | 2,807 | . . . | . . . | 401 | 2,807 | 2. 54. 40 | idem. |
| | | | Pays-Bas. | 50 | 350 | . . . | . . . | . . . | . . . | . . . | . . . | 50 | 350 | 51 | 357 | . . . | . . . | 51 | 357 | 101 | 707 | . . . | . . . | 101 | 707 | | |
| | | | Prusse. | 874 | 6,118 | . . . | . . . | . . . | . . . | . . . | . . . | 874 | 6,118 | . . . | . . . | . . . | . . . | . . . | . . . | 874 | 6,118 | . . . | . . . | 874 | 6,118 | | |
| | | | TOTAUX. | 1,325 | 9,275 | . . . | . . . | . . . | . . . | . . . | . . . | 1,325 | 9,275 | 51 | 357 | . . . | . . . | 51 | 357 | 1,376 | 9,632 | . . . | . . . | 1,376 | 9,632 | | |
| — myrrhe | 3 .00 | idem. | France. | . . . | . . . | . . . | . . . | . . . | . . . | . . . | . . . | . . . | . . . | . . . | . . . | 145 1/2 | 436 | 145 1/2 | 436 | . . . | . . . | 145 1/2 | 436 | 145 1/2 | 436 | 2. 12. 00 | idem. |
| — oliban | 2. 00 | idem. | Prusse. | . . . | . . . | . . . | . . . | . . . | . . . | . . . | . . . | . . . | . . . | 55 | 110 | . . . | . . . | 55 | 110 | 55 | 110 | . . . | . . . | 55 | 110 | 1. 06. 00 | idem. |
| — sandaraque | 3. 00 | idem. | France. | 272 | 816 | . . . | . . . | . . . | . . . | . . . | . . . | 272 | 816 | . . . | . . . | . . . | . . . | . . . | . . . | 272 | 816 | . . . | . . . | 272 | 816 | 1. 06. 00 | idem. |
| | | | Pays-Bas. | 1 | 3 | . . . | . . . | . . . | . . . | . . . | . . . | 1 | 3 | . . . | . . . | . . . | . . . | . . . | . . . | 1 | 3 | . . . | . . . | 1 | 3 | | |
| | | | TOTAUX. | 273 | 819 | . . . | . . . | . . . | . . . | . . . | . . . | 273 | 819 | . . . | . . . | . . . | . . . | . . . | . . . | 273 | 819 | . . . | . . . | 273 | 819 | | |
| — euphorbe | 3. 00 | idem. | . . . . . | . . . | . . . | . . . | . . . | . . . | . . . | . . . | . . . | . . . | . . . | . . . | . . . | . . . | . . . | . . . | . . . | . . . | . . . | . . . | . . . | . . . | . . . | 0. 63. 60 | idem. |
| | | | France. | 16,365 | 4,091 | . . . | . . . | . . . | . . . | . . . | . . . | 16,365 | 4,091 | . . . | . . . | . . . | . . . | . . . | . . . | 16,365 | 4,091 | . . . | . . . | 16,365 | 4,091 | | |
| | | | Pays-Bas. | 75,450 | 18,858 | . . . | . . . | . . . | . . . | . . . | . . . | 75,450 | 18,858 | 10,626 | 2,657 | . . . | . . . | 10,626 | 2,657 | 86,056 | 21,515 | . . . | . . . | 86,056 | 21,515 | | |
| | | | Prusse. | 9,115 | 2,279 | . . . | . . . | . . . | . . . | . . . | . . . | 9,115 | 2,279 | . . . | . . . | . . . | . . . | . . . | . . . | 9,115 | 2,279 | . . . | . . . | 9,115 | 2,279 | | |
| **GOUDRON** | 0. 25 | idem. | Hanovre. | . . . | . . . | . . . | . . . | 770 | 192 | 770 | 192 | 770 | 192 | . . . | . . . | . . . | . . . | . . . | . . . | . . . | . . . | 770 | 192 | 770 | 192 | 1. 27. 20 | par 13 tonnes (2,000 kilog.) (*) |
| | | | Syngapore. | . . . | . . . | 7,692 | 1,923 | . . . | . . . | 7,692 | 1,923 | 7,692 | 1,923 | . . . | . . . | . . . | . . . | . . . | . . . | . . . | . . . | 7,692 | 1,923 | 7,692 | 1,923 | | |
| | | | Java et Sumat. | . . . | . . . | . . . | . . . | . . . | . . . | . . . | . . . | . . . | . . . | . . . | . . . | 31,077 | 7,769 | 31,077 | 7,769 | . . . | . . . | 31,077 | 7,769 | 31,077 | 7,769 | | |
| | | | Rio de la Plata. | . . . | . . . | 7,694 | 1,924 | . . . | . . . | 7,694 | 1,924 | 7,694 | 1,924 | . . . | . . . | . . . | . . . | . . . | . . . | . . . | . . . | 7,694 | 1,924 | 7,694 | 1,924 | | |
| | | | Mexique. | . . . | . . . | 3,078 | 769 | . . . | . . . | 3,078 | 769 | 3,078 | 769 | . . . | . . . | . . . | . . . | . . . | . . . | . . . | . . . | 3,078 | 769 | 3,078 | 769 | | |
| | | | TOTAUX. | 100,910 | 25,228 | 18,464 | 4,616 | 770 | 192 | 19,234 | 4,808 | 120,144 | 30,036 | 10,626 | 2,657 | 31,077 | 7,769 | 41,703 | 10,426 | 111,536 | 27,885 | 50,311 | 12,577 | 161,847 | 40,462 | | |
| **GRAINES** : alpiste ou graine de Canarie | 0. 35 | le litre. | Pays-Bas. | . . . | . . . | . . . | . . . | . . . | . . . | . . . | . . . | . . . | . . . | 1,300 | 455 | . . . | . . . | 1,300 | 455 | 1,300 | 455 | . . . | . . . | 1,300 | 455 | 0. 21. 20 | par hectolitre. |
| — anis vert ou graine d'anis (Cet article comprend aussi la graine de coriandre) | 0. 80 | le kilog. | France. | . . . | . . . | . . . | . . . | . . . | . . . | . . . | . . . | . . . | . . . | 7,349 | 5,879 | . . . | . . . | 7,349 | 5,879 | 7,349 | 5,879 | . . . | . . . | 7,349 | 5,879 | 0. 63. 60 | par 100 kilog. |
| | | | Pays-Bas. | 316 | 253 | . . . | . . . | 625 | 500 | 625 | 500 | 941 | 753 | 12 | 10 | . . . | . . . | 12 | 10 | 328 | 263 | 625 | 500 | 953 | 763 | | |
| | | | TOTAUX. | 316 | 253 | . . . | . . . | 625 | 500 | 625 | 500 | 941 | 753 | 7,361 | 5,889 | . . . | . . . | 7,361 | 5,889 | 7,677 | 6,142 | 625 | 500 | 8,302 | 6,642 | | |
| | | | France. | 37,500 | 24,375 | . . . | . . . | . . . | . . . | . . . | . . . | 37,500 | 24,375 | . . . | . . . | . . . | . . . | . . . | . . . | 37,500 | 24,375 | . . . | . . . | 37,500 | 24,375 | | |
| — de senevé ou graine de moutarde | 0. 65 | le litre. | Pays-Bas. | 80 | 52 | 100 | 65 | . . . | . . . | 100 | 65 | 180 | 117 | 8,100 | 5,265 | . . . | . . . | 8,100 | 5,265 | 8,180 | 5,317 | 100 | 65 | 8,280 | 5,382 | 0. 21. 20 | par hectolitre. |
| | | | Angleterre. | . . . | . . . | . . . | . . . | 1,200 | 780 | 1,200 | 780 | 1,200 | 780 | . . . | . . . | . . . | . . . | . . . | . . . | . . . | . . . | 1,200 | 780 | 1,200 | 780 | | |
| | | | TOTAUX. | 37,580 | 24,427 | 100 | 65 | 1,200 | 780 | 1,300 | 845 | 38,880 | 25,272 | 8,100 | 5,265 | . . . | . . . | 8,100 | 5,265 | 45,680 | 29,692 | 1,300 | 845 | 46,980 | 30,537 | | |

(*) Voir Litt^a S aux notes imprimées à la fin du tableau.

# COMMERCE DE LA BELGIQUE AVEC LES PAYS ÉTRANGERS.

## Exportations. (ÉTAT DE DÉVELOPPEMENT.) Année 1839.

| DÉSIGNATION DES MARCHANDISES. | TAUX MOYEN D'ÉVALUATION. | UNITÉS. | PAYS DE DESTINATION. | MARCHANDISES BELGES — EXPORTÉES : PAR TERRE, RIVIÈRES OU CANAUX. Quantités. | Valeurs. | PAR MER ET PAR NAVIRES BELGES. Quantités. | Valeurs. | PAR MER ET PAR NAVIRES ÉTRANGERS. Quantités. | Valeurs. | TOTAL DES EXPORTATIONS PAR MER. Quantités. | Valeurs. | TOTAL DES EXPORTATIONS. Quantités. | Valeurs. | MARCHANDISES ÉTRANGÈRES — SORTIES EN TRANSIT : PAR TERRE, RIVIÈRES OU CANAUX. Quantités. | Valeurs. | PAR MER. Quantités. | Valeurs. | TOTAL DES SORTIES EN TRANSIT. Quantités. | Valeurs. | MARCHANDISES BELGES ET ÉTRANGÈRES RÉUNIES — SORTIES : PAR TERRE, RIVIÈRES OU CANAUX. Quantités. | Valeurs. | PAR MER. Quantités. | Valeurs. | TOTAL DES SORTIES. Quantités. | Valeurs. | TARIF DES DOUANES AU 1er MAI 1841. DROITS DE SORTIE EN PRINCIPAL. | UNITÉS DES DROITS. |
|---|---|---|---|---|---|---|---|---|---|---|---|---|---|---|---|---|---|---|---|---|---|---|---|---|---|---|---|---|---|
| **GRAINES** : (CONTINUATION). | Fr. c. | | | | Francs. | | Francs. | | Francs. | | Francs. | | Francs. | | Francs. | | Francs. | | Francs. | | Francs. | | Francs. | | Francs. | Fr. cs. 100 cs. | |
| — d'oignon, et toutes autres graines ou semences de jardin potager, de fleurs et de jardin d'agrément. (Cet article comprend aussi la graine ou semence de sapin et celle de laitue d'Égypte, cette dernière exportée en quantité de moins d'un last) | 3. 00 | le kilog. | France | 2,061 | 6,185 | | | | | | | 2,061 | 6,185 | 327 | 981 | | | 327 | 981 | 2,388 | 7,164 | | | 2,388 | 7,164 | 0. 65. 60 | par 100 kilog. |
| | | | Pays-Bas | 3,068 | 9,204 | | | 23 | 69 | 23 | 69 | 3,091 | 9,273 | 28 | 84 | | | 28 | 84 | 3,096 | 9,288 | 23 | 69 | 3,119 | 9,357 | | |
| | | | Prusse | 5,920 | 17,760 | | | | | | | 5,920 | 17,760 | | | | | | | 5,920 | 17,760 | | | 5,920 | 17,760 | | |
| | | | Hanovre | | | 33 | 99 | | | 33 | 99 | 33 | 99 | | | | | | | | | 33 | 99 | 33 | 99 | | |
| | | | Russie | | | | | 2 | 6 | 2 | 6 | 2 | 6 | | | | | | | | | 2 | 6 | 2 | 6 | | |
| | | | Angleterre | | | 9 | 27 | 179 | 537 | 188 | 564 | 188 | 564 | | | | | | | | | 188 | 564 | 188 | 564 | | |
| | | | Cuba | | | | | 22 | 66 | 22 | 66 | 22 | 66 | | | | | | | | | 22 | 66 | 22 | 66 | | |
| | | | TOTAUX. | 11,049 | 33,147 | 42 | 126 | 226 | 678 | 268 | 804 | 11,317 | 33,951 | 355 | 1,065 | | | 355 | 1,065 | 11,404 | 34,212 | 268 | 804 | 11,672 | 35,016 | | |
| — rapistre et vesce (dederzaad). Cet article comprend aussi la graine ou semence de spergule) | 0. 28 | idem. | Pays-Bas | 200 | 56 | | | | | | | 200 | 56 | | | | | | | | | | | 200 | 56 | 12. 72. 00 | par last. (2,000 kilog.) |
| | | | Villes Anséat. | | | | | 200 | 56 | 200 | 56 | 200 | 56 | | | | | | | | | 200 | 56 | 200 | 56 | | |
| | | | TOTAUX. | 200 | 56 | | | 200 | 56 | 200 | 56 | 400 | 112 | | | | | | | 200 | 56 | 200 | 56 | 400 | 112 | | |
| — de trèfle | 0. 60 | idem. | France | 61,007 | 36,604 | | | | | | | 61,007 | 36,604 | | | 23,500 | 14,100 | 23,500 | 14,100 | 61,007 | 36,604 | 23,500 | 14,100 | 84,507 | 50,704 | 12. 72. 00 | idem. (*) |
| | | | Pays-Bas | 48,068 | 28,841 | | | 2,000 | 1,200 | 2,000 | 1,200 | 50,068 | 30,041 | 6,275 | 3,765 | | | 6,275 | 3,765 | 54,343 | 32,606 | 2,000 | 1,200 | 56,343 | 33,806 | | |
| | | | Prusse | 55,509 | 33,305 | | | | | | | 55,509 | 33,305 | | | | | | | 55,509 | 33,305 | | | 55,509 | 33,305 | | |
| | | | Hanovre | | | 2,066 | 1,240 | | | 2,066 | 1,240 | 2,066 | 1,240 | | | | | | | | | 2,066 | 1,240 | 2,066 | 1,240 | | |
| | | | Angleterre | | | 2,000 | 1,200 | 184,367 | 110,620 | 186,367 | 111,820 | 186,367 | 111,820 | | | 3,798 | 2,279 | 3,798 | 2,279 | | | 190,165 | 114,099 | 190,165 | 114,099 | | |
| | | | TOTAUX. | 164,584 | 98,750 | 4,066 | 2,440 | 186,367 | 111,820 | 190,433 | 114,260 | 355,017 | 213,010 | 6,275 | 3,765 | 27,298 | 16,379 | 33,573 | 20,144 | 170,859 | 102,515 | 217,731 | 130,659 | 388,590 | 233,154 | | |
| — de chenevis ou graine de chanvre | 0. 30 | idem. | France | 16,133 | 4,840 | | | | | | | 16,133 | 4,840 | 864,400 | 259,320 | | | 864,400 | 259,320 | 880,533 | 264,160 | | | 880,533 | 264,160 | 12. 72. 00 | idem. |
| | | | Pays-Bas | 3,017 | 905 | | | | | | | 3,017 | 905 | 44,000 | 13,200 | 12,000 | 3,600 | 56,000 | 16,800 | 47,017 | 14,105 | 12,000 | 3,600 | 59,017 | 17,705 | | |
| | | | Prusse | 1,784 | 535 | | | | | | | 1,784 | 535 | 1,600 | 480 | | | 1,600 | 480 | 3,384 | 1,015 | | | 3,384 | 1,015 | | |
| | | | TOTAUX. | 20,934 | 6,280 | | | | | | | 20,934 | 6,280 | 910,000 | 273,000 | 12,000 | 3,600 | 922,000 | 276,600 | 930,934 | 279,280 | 12,000 | 3,600 | 942,934 | 282,880 | | |
| — de colza, de navette et de lin. (Cet article comprend aussi la graine de laitue d'Egypte, exportée en quantité d'un last ou plus) | 0. 35 | idem. | France | 318,313 | 111,410 | | | | | | | 318,313 | 111,410 | 533,733 | 186,807 | | | 533,733 | 186,807 | 852,046 | 298,217 | | | 852,046 | 298,217 | 10. 60. 00 | idem. |
| | | | Pays-Bas | 33,166 | 11,608 | | | | | | | 33,166 | 11,608 | 2,000 | 700 | | | 2,000 | 700 | 35,166 | 12,308 | | | 35,166 | 12,308 | | |
| | | | Prusse | 23,547 | 8,171 | | | | | | | 23,547 | 8,171 | | | | | | | 23,547 | 8,171 | | | 23,547 | 8,171 | | |
| | | | Angleterre | | | 100 | 35 | | | 100 | 35 | 100 | 35 | | | 39,334 | 13,766 | 39,334 | 13,766 | | | 39,454 | 13,801 | 39,454 | 13,801 | | |
| | | | TOTAUX. | 374,826 | 131,189 | 100 | 35 | | | 100 | 35 | 374,926 | 131,224 | 535,733 | 187,507 | 39,334 | 13,766 | 575,067 | 201,273 | 910,559 | 318,696 | 39,454 | 13,801 | 949,993 | 332,497 | | |
| — de lin pour semer, du 1er août au 1er avril | 0. 40 | idem. | France | 114,594 | 45,758 | | | | | | | 114,594 | 45,758 | 4,075,900 | 1,630,360 | 6,250 | 2,500 | 4,082,150 | 1,632,860 | 4,196,744 | 1,676,118 | 6,250 | 2,500 | 4,196,544 | 1,678,618 | 5. 08. 80 | idem. |
| | | | Pays-Bas | 1,275 | 510 | 8,733 | 3,493 | 22,000 | 8,800 | 30,733 | 12,293 | 32,008 | 12,803 | | | | | 40,000 | 16,000 | 60,358 | 24,155 | | | 60,358 | 24,155 | | |
| | | | Prusse | 20,358 | 8,135 | | | | | | | 20,358 | 8,135 | 40,000 | 16,000 | | | | | | | | | | | | |
| | | | Villes Anséat. | | | | | | | | | | | | | 2,500 | 1,000 | 2,500 | 1,000 | | | 2,500 | 1,000 | 2,500 | 1,000 | | |
| | | | Hanovre | | | | | 9,667 | 3,867 | 9,667 | 3,867 | 9,667 | 3,867 | | | 4,166 | 1,666 | 4,166 | 1,666 | | | 13,833 | 5,533 | 13,833 | 5,533 | | |
| | | | TOTAUX. | 136,007 | 54,403 | 8,733 | 3,493 | 31,667 | 12,667 | 40,400 | 16,160 | 176,407 | 70,563 | 4,115,900 | 1,646,360 | 12,916 | 5,166 | 4,128,816 | 1,651,526 | 4,257,102 | 1,702,763 | 53,316 | 21,326 | 4,305,225 | 1,722,089 | | |
| **GRAINS**, y compris les grains en gerbes ou en épis : | | | | | | | | | | | | | | | | | | | | | | | | | | | |
| — froment. (Cet article comprend aussi l'épeautre et le méteil composé de froment et de seigle) | 0. 16 | idem. | France | 1,360,665 | 217,706 | | | | | | | 1,360,665 | 217,706 | 2,439,915 | 390,386 | | | 2,439,915 | 390,386 | 3,800,580 | 608,092 | | | 3,800,580 | 608,092 | | (**) |
| | | | Pays-Bas | 177,710 | 28,434 | | | | | | | 177,710 | 28,434 | 1,197,960 | 191,674 | 215,600 | 34,496 | 1,413,560 | 226,170 | 1,375,670 | 220,108 | 215,600 | 34,496 | 1,591,270 | 254,604 | | |
| | | | Prusse | | | | | | | | | | | | | 33,750 | 5,400 | 33,750 | 5,400 | | | 33,750 | 5,400 | 33,750 | 5,400 | | |
| | | | Villes Anséat. | | | 123 | 20 | | | 123 | 20 | 123 | 20 | | | | | | | | | 123 | 20 | 123 | 20 | | |
| | | | Angleterre | | | 295,365 | 47,258 | 1,007,444 | 161,191 | 1,302,809 | 208,449 | 1,302,809 | 208,449 | | | 4,189,620 | 670,339 | 4,189,620 | 670,339 | | | 5,492,429 | 878,788 | 5,492,429 | 878,788 | | |
| | | | TOTAUX. | 1,538,375 | 246,140 | 295,488 | 47,278 | 1,007,444 | 161,191 | 1,302,932 | 208,469 | 2,841,307 | 454,609 | 3,637,875 | 582,060 | 4,438,970 | 710,235 | 8,076,845 | 1,292,295 | 5,176,250 | 828,200 | 5,741,902 | 918,704 | 10,918,152 | 1,746,904 | | |
| — seigle | 0. 10 | idem. | France | 196,958 | 19,696 | | | | | | | 196,958 | 19,696 | 1,370,628 | 137,063 | | | 1,370,628 | 137,063 | 1,567,586 | 156,759 | | | 1,567,586 | 156,759 | | |
| | | | Pays-Bas | 1,094,257 | 109,426 | | | | | | | 1,094,257 | 109,426 | 74,010 | 7,401 | | | 74,010 | 7,401 | 1,168,267 | 116,827 | | | 1,168,267 | 116,827 | | |
| | | | Prusse | 5,250 | 525 | | | 437 | 44 | 437 | 44 | 5,687 | 569 | | | | | | | 5,250 | 525 | 437 | 44 | 5,687 | 569 | | |
| | | | Villes Anséat. | | | 294 | 29 | | | 294 | 29 | 294 | 29 | | | | | | | | | 294 | 29 | 294 | 29 | | |
| | | | Angleterre | | | | | | | | | | | | | 44,191 | 4,419 | 44,191 | 4,419 | | | 44,191 | 4,419 | 44,191 | 4,419 | | |
| | | | TOTAUX. | 1,296,465 | 129,647 | 294 | 29 | 437 | 44 | 731 | 73 | 1,297,196 | 129,720 | 1,444,638 | 144,464 | 44,191 | 4,419 | 1,488,829 | 148,883 | 2,741,105 | 274,111 | 44,922 | 4,492 | 2,786,025 | 278,603 | | |
| — orge ou escourgeon | 0. 10 | idem. | France | 2,402,015 | 240,201 | | | | | | | 2,402,015 | 240,201 | 66,540 | 6,654 | | | 66,540 | 6,654 | 2,468,555 | 246,855 | | | 2,468,555 | 246,855 | 0. 25. 00 | par 1,000 kilog. |
| | | | Pays-Bas | 31,197 | 3,120 | | | | | | | 31,197 | 3,120 | 913,447 | 91,345 | | | 913,447 | 91,345 | 944,644 | 94,465 | | | 944,644 | 94,465 | | |
| | | | Prusse | 600 | 60 | | | | | | | 600 | 60 | | | | | | | 600 | 60 | | | 600 | 60 | | |
| | | | Angleterre | | | 67,680 | 6,768 | 2,400 | 240 | 70,080 | 7,008 | 70,080 | 7,008 | | | 667,750 | 66,775 | 667,750 | 66,775 | | | 737,830 | 73,783 | 737,830 | 73,783 | | |
| | | | TOTAUX. | 2,433,812 | 243,381 | 67,680 | 6,768 | 2,400 | 240 | 70,080 | 7,008 | 2,503,892 | 250,389 | 979,787 | 97,979 | 667,750 | 66,775 | 1,647,537 | 164,754 | 3,413,599 | 341,360 | 737,830 | 73,783 | 4,151,429 | 415,143 | | |
| — drèche (orge germée) | 0. 11 | idem. | France | 5,000 | 550 | | | | | | | 5,000 | 550 | | | | | | | 5,000 | 550 | | | 5,000 | 550 | 0. 25. 00 | idem. |
| | | | Pays-Bas | 1,911 | 210 | | | | | | | 1,911 | 210 | | | | | | | 1,911 | 210 | | | 1,911 | 210 | | |
| | | | TOTAUX. | 6,911 | 760 | | | | | | | 6,911 | 760 | | | | | | | 6,911 | 760 | | | 6,911 | 760 | | |
| — blé noir ou sarrasin | 0. 18 | idem. | France | 1,380 | 248 | | | | | | | 1,380 | 248 | | | | | | | 1,380 | 248 | | | 1,380 | 248 | 0. 25. 00 | idem. |
| | | | Pays-Bas | 1,645,432 | 296,178 | | | | | | | 1,645,432 | 296,178 | 18,534 | 3,336 | | | 18,534 | 3,336 | 1,663,966 | 299,514 | | | 1,663,966 | 299,514 | | |
| | | | Prusse | 10,200 | 1,836 | | | | | | | 10,200 | 1,836 | | | | | | | 10,200 | 1,836 | | | 10,200 | 1,836 | | |
| | | | TOTAUX. | 1,657,012 | 298,262 | | | | | | | 1,657,012 | 298,262 | 18,534 | 3,336 | | | 18,534 | 3,336 | 1,675,546 | 301,598 | | | 1,675,546 | 301,598 | | |
| — fèves et vesces, (wikken). (Cet article comprend aussi les lentilles et les haricots secs) | 0. 12 | idem. | France | 30,680 | 3,682 | | | | | | | 30,680 | 3,682 | | | | | | | 30,680 | 3,682 | | | 30,680 | 3,682 | 0. 25. 00 | idem. |
| | | | Pays-Bas | 19,355 | 2,322 | | | | | | | 19,355 | 2,322 | 53,210 | 6,385 | 5,915 | 710 | 59,125 | 7,095 | 72,565 | 8,707 | 5,915 | 710 | 78,480 | 9,417 | | |
| | | | Prusse | 5,250 | 630 | | | | | | | 5,250 | 630 | | | | | | | 5,250 | 630 | | | 5,250 | 630 | | |
| | | | Angleterre | | | 208,875 | 25,065 | 90,820 | 10,898 | 299,695 | 35,963 | 299,695 | 35,963 | | | 186,457 | 22,375 | 186,457 | 22,375 | | | 486,152 | 58,338 | 486,152 | 58,338 | | |
| | | | Portugal | | | | | | | | | | | | | 93 | 11 | 93 | 11 | | | 93 | 11 | 93 | 11 | | |
| | | | Java et Sumat. | | | | | | | | | | | | | 400 | 48 | 400 | 48 | | | 400 | 48 | 400 | 48 | | |
| | | | Cuba | | | | | | | | | | | | | 83 | 10 | 83 | 10 | | | 83 | 10 | 83 | 10 | | |
| | | | Brésil | | | | | | | | | | | | | 4,048 | 486 | 4,048 | 486 | | | 4,048 | 486 | 4,048 | 486 | | |
| | | | Mexique | | | 3,332 | 400 | | | 3,332 | 400 | 3,332 | 400 | | | 166 | 20 | 166 | 20 | | | 3,498 | 420 | 3,498 | 420 | | |
| | | | TOTAUX. | 55,285 | 6,634 | 212,207 | 25,465 | 90,820 | 10,898 | 303,027 | 36,363 | 358,312 | 42,997 | 53,210 | 6,385 | 197,162 | 23,660 | 250,372 | 30,045 | 108,495 | 13,019 | 500,189 | 60,025 | 608,684 | 73,042 | | |
| — pois | 0. 15 | idem. | France | 3,040 | 456 | | | | | | | 3,040 | 456 | | | | | | | 3,040 | 456 | | | 3,040 | 456 | 0. 25. 00 | idem. |
| | | | Pays-Bas | 36,766 | 5,515 | | | | | | | 36,766 | 5,515 | 7,442 | 1,116 | | | 7,442 | 1,116 | 44,208 | 6,631 | | | 44,208 | 6,631 | | |
| | | | Prusse | 20 | 3 | | | | | | | 20 | 3 | | | | | | | 20 | 3 | | | 20 | 3 | | |
| | | | Angleterre | | | 59,753 | 8,963 | | | 59,753 | 8,963 | 59,753 | 8,963 | | | 7,619 | 1,143 | 7,619 | 1,143 | | | 67,372 | 10,106 | 67,372 | 10,106 | | |
| | | | Portugal | | | | | | | | | | | | | 81 | 12 | 81 | 12 | | | 81 | 12 | 81 | 12 | | |
| | | | Cuba | | | | | | | | | | | | | 9,799 | 1,470 | 9,799 | 1,470 | | | 9,799 | 1,470 | 9,799 | 1,470 | | |
| | | | Brésil | | | | | | | | | | | | | 965 | 145 | 965 | 145 | | | 965 | 145 | 965 | 145 | | |
| | | | Mexique | | | | | | | | | | | | | 184 | 27 | 184 | 27 | | | 184 | 27 | 184 | 27 | | |
| | | | TOTAUX. | 39,826 | 5,974 | 59,753 | 8,963 | | | 59,753 | 8,963 | 99,579 | 14,937 | 7,442 | 1,116 | 18,648 | 2,797 | 26,090 | 3,913 | 47,268 | 7,090 | 78,401 | 11,760 | 125,669 | 18,850 | | |

(*) Voir Litt^a T aux notes imprimées à la fin du tableau.
(**) Voir Litt^a U idem.

# COMMERCE DE LA BELGIQUE AVEC LES PAYS ÉTRANGERS.

## Exportations. (ÉTAT DE DÉVELOPPEMENT.) Année 1839.

| DÉSIGNATION DES MARCHANDISES. | TAUX MOYEN D'ÉVALUATION. | UNITÉS. | PAYS DE DESTINATION. | MARCHANDISES BELGES — EXPORTÉES : PAR TERRE, RIVIÈRES OU CANAUX. Quantités. | Valeurs. | PAR MER ET PAR NAVIRES BELGES. Quantités. | Valeurs. | PAR MER ET PAR NAVIRES ÉTRANGERS. Quantités. | Valeurs. | TOTAL DES EXPORTATIONS PAR MER. Quantités. | Valeurs. | TOTAL DES EXPORTATIONS. Quantités. | Valeurs. | MARCHANDISES ÉTRANGÈRES — SORTIES EN TRANSIT : PAR TERRE, RIVIÈRES OU CANAUX. Quantités. | Valeurs. | PAR MER. Quantités. | Valeurs. | TOTAL DES SORTIES EN TRANSIT. Quantités. | Valeurs. | MARCHANDISES BELGES ET ÉTRANGÈRES RÉUNIES — SORTIES : PAR TERRE, RIVIÈRES OU CANAUX. Quantités. | Valeurs. | PAR MER. Quantités. | Valeurs. | TOTAL DES SORTIES. Quantités. | Valeurs. | TARIF DES DOUANES AU 1er MAI 1841. DROITS DE SORTIE EN PRINCIPAL. | UNITÉS DES DROITS. |
|---|---|---|---|---|---|---|---|---|---|---|---|---|---|---|---|---|---|---|---|---|---|---|---|---|---|---|---|---|---|
| | Fr. c. | | | | Francs. | | Francs. | | Francs. | | Francs. | | Francs. | | Francs. | | Francs. | | Francs. | | Francs. | | Francs. | | Francs. | Fr. c. 100es. | |
| **GRAINS** : (CONTINUATION). | | | | | | | | | | | | | | | | | | | | | | | | | | | |
| — avoine | 0. 07 | le kilog. | France. | 1,145,688 | 80,199 | . . . | . . . | . . . | . . . | . . . | . . . | 1,145,688 | 80,199 | 116,395 | 8,147 | . . . | . . . | 116,395 | 8,147 | 1,262,083 | 88,346 | . . . | . . . | 1,262,083 | 88,346 | 0. 25. 00 | par 1000 kilog. |
| | | | Pays-Bas. | 169,911 | 11,893 | . . . | . . . | . . . | . . . | . . . | . . . | 169,911 | 11,893 | 189,740 | 13,282 | . . . | . . . | 189,740 | 13,282 | 359,651 | 25,175 | . . . | . . . | 359,651 | 25,175 | | |
| | | | Prusse. | 1,050 | 73 | . . . | . . . | . . . | . . . | . . . | . . . | 1,050 | 73 | . . . | . . . | . . . | . . . | . . . | . . . | 1,050 | 73 | . . . | . . . | 1,050 | 73 | | |
| | | | Angleterre | . . . | . . . | 351,653 | 24,616 | 892,824 | 62,498 | 1,244,477 | 87,114 | 1,244,477 | 87,114 | . . . | . . . | 1,790,537 | 125,338 | 1,790,537 | 125,338 | . . . | . . . | 3,035,014 | 212,452 | 3,035,014 | 212,452 | | |
| | | | TOTAUX. | 1,316,649 | 92,165 | 351,653 | 24,616 | 892,824 | 62,498 | 1,244,477 | 87,114 | 2,561,126 | 179,279 | 306,135 | 21,429 | 1,790,537 | 125,338 | 2,096,672 | 146,767 | 1,622,784 | 113,594 | 3,035,014 | 212,452 | 4,657,798 | 326,046 | | |
| — gruau et orge perlé | 0. 30 | idem. | France. | 300 | 90 | . . . | . . . | . . . | . . . | . . . | . . . | 300 | 90 | . . . | . . . | . . . | . . . | . . . | . . . | 300 | 90 | . . . | . . . | 300 | 90 | 0. 25. 00 | par 100 kilog. |
| | | | Pays-Bas. | 370 | 111 | . . . | . . . | . . . | . . . | . . . | . . . | 370 | 111 | 66,278 | 19,883 | . . . | . . . | 66,278 | 19,883 | 66,648 | 19,994 | . . . | . . . | 66,648 | 19,994 | | |
| | | | Prusse. | . . . | . . . | . . . | . . . | . . . | . . . | . . . | . . . | . . . | . . . | 50 | 15 | . . . | . . . | 50 | 15 | 50 | 15 | . . . | . . . | 50 | 15 | | |
| | | | Turquie | . . . | . . . | 298 | 89 | . . . | . . . | 298 | 89 | 298 | 89 | . . . | . . . | . . . | . . . | . . . | . . . | . . . | . . . | 298 | 89 | 298 | 89 | | |
| | | | TOTAUX. | 670 | 201 | 298 | 89 | . . . | . . . | 298 | 89 | 968 | 290 | 66,328 | 19,898 | . . . | . . . | 66,328 | 19,898 | 66,998 | 20,099 | 298 | 89 | 67,296 | 20,188 | | |
| — pain, biscuit, pain d'épices, farine ou mouture de toute espèce, son, fécule de pommes de terre ou d'autres substances amilacées | 1. 00 | idem. | France. | 196,973 | 196,973 | . . . | . . . | . . . | . . . | . . . | . . . | 196,973 | 196,973 | 93 | 93 | 23 | 23 | 116 | 116 | 197,066 | 197,066 | 23 | 23 | 197,089 | 197,089 | libre. | |
| | | | Pays-Bas. | 3,687 | 3,687 | . . . | . . . | . . . | . . . | . . . | . . . | 3,687 | 3,687 | 15,798 | 15,798 | . . . | . . . | 15,798 | 15,798 | 19,485 | 19,485 | . . . | . . . | 19,485 | 19,485 | | |
| | | | Prusse. | 5 | 5 | . . . | . . . | . . . | . . . | . . . | . . . | 5 | 5 | 9 | 9 | . . . | . . . | 9 | 9 | 14 | 14 | . . . | . . . | 14 | 14 | | |
| | | | Angleterre | . . . | . . . | 70,300 | 70,300 | 286,440 | 286,440 | 356,740 | 356,740 | 356,740 | 356,740 | . . . | . . . | . . . | . . . | . . . | . . . | . . . | . . . | 356,740 | 356,740 | 356,740 | 356,740 | | |
| | | | Espagne. | . . . | . . . | . . . | . . . | . . . | . . . | . . . | . . . | . . . | . . . | . . . | . . . | 83 | 83 | 83 | 83 | . . . | . . . | 83 | 83 | 83 | 83 | | |
| | | | Portugal. | . . . | . . . | . . . | . . . | . . . | . . . | . . . | . . . | . . . | . . . | . . . | . . . | 100 | 100 | 100 | 100 | . . . | . . . | 100 | 100 | 100 | 100 | | |
| | | | TOTAUX. | 200,665 | 200,665 | 70,300 | 70,300 | 286,440 | 286,440 | 356,740 | 356,740 | 557,405 | 557,405 | 15,900 | 15,900 | 206 | 206 | 16,106 | 16,106 | 216,565 | 216,565 | 356,946 | 356,946 | 573,511 | 573,511 | | |
| — vermicelle, macaroni et semoule | 1. 00 | idem. | Pays-Bas. | 2,003 | 2,003 | . . . | . . . | . . . | . . . | . . . | . . . | 2,003 | 2,003 | 3,994 | 3,994 | . . . | . . . | 3,994 | 3,994 | 5,997 | 5,997 | . . . | . . . | 5,997 | 5,997 | libre. | |
| | | | Prusse. | 619 | 619 | . . . | . . . | . . . | . . . | . . . | . . . | 619 | 619 | 165 | 165 | . . . | . . . | 165 | 165 | 784 | 784 | . . . | . . . | 784 | 784 | | |
| | | | Angleterre | . . . | . . . | . . . | . . . | 30 | 30 | 30 | 30 | 30 | 30 | . . . | . . . | . . . | . . . | . . . | . . . | . . . | . . . | 30 | 30 | 30 | 30 | | |
| | | | TOTAUX. | 2,622 | 2,622 | . . . | . . . | 30 | 30 | 30 | 30 | 2,652 | 2,652 | 4,159 | 4,159 | . . . | . . . | 4,159 | 4,159 | 6,781 | 6,781 | 30 | 30 | 6,811 | 6,811 | | |
| **GRAISSES**, dégras, suifs et pannes de cochons (saindoux). (Cet article comprend aussi l'huile de moëlle) | 1. 00 | idem. | France. | 58,110 | 58,110 | . . . | . . . | . . . | . . . | . . . | . . . | 58,110 | 58,110 | 979 | 979 | . . . | . . . | 979 | 979 | 59,089 | 59,089 | . . . | . . . | 59,089 | 59,089 | 0. 63. 60 | par 100 kilog. |
| | | | Pays-Bas. | 56,748 | 56,748 | 21,187 | 21,187 | 3,766 | 3,766 | 24,953 | 24,953 | 81,701 | 81,701 | 6,467 | 6,467 | 654 | 654 | 7,121 | 7,121 | 63,215 | 63,215 | 25,607 | 25,607 | 88,822 | 88,822 | | |
| | | | Prusse. | 658 | 658 | . . . | . . . | . . . | . . . | . . . | . . . | 658 | 658 | . . . | . . . | . . . | . . . | . . . | . . . | 658 | 658 | . . . | . . . | 658 | 658 | | |
| | | | Hanovre. | . . . | . . . | 3,740 | 3,740 | . . . | . . . | 3,740 | 3,740 | 3,740 | 3,740 | . . . | . . . | . . . | . . . | . . . | . . . | . . . | . . . | 3,740 | 3,740 | 3,740 | 3,740 | | |
| | | | Angleterre | . . . | . . . | . . . | . . . | 2,518 | 2,518 | 2,518 | 2,518 | 2,518 | 2,518 | . . . | . . . | . . . | . . . | . . . | . . . | . . . | . . . | 2,518 | 2,518 | 2,518 | 2,518 | | |
| | | | TOTAUX. | 115,516 | 115,516 | 24,927 | 24,927 | 6,284 | 6,284 | 31,211 | 31,211 | 146,727 | 146,727 | 7,446 | 7,446 | 654 | 654 | 8,100 | 8,100 | 122,962 | 122,962 | 31,865 | 31,865 | 154,827 | 154,827 | | |
| **HABILLEMENTS** neufs, à l'usage d'hommes et de femmes | . . . | la valeur. | France. | . . . | 2,915 | . . . | 500 | . . . | . . . | . . . | 500 | . . . | 3,415 | . . . | 3,889 | . . . | . . . | . . . | 3,889 | . . . | 6,804 | . . . | 500 | . . . | 7,304 | 0. 50. 00 | par 100 francs (*) |
| | | | Pays-Bas. | . . . | 42,301 | . . . | 150 | . . . | 64 | . . . | 214 | . . . | 42,515 | . . . | 7,934 | . . . | . . . | . . . | 7,934 | . . . | 50,235 | . . . | 214 | . . . | 50,449 | | |
| | | | Prusse. | . . . | 38,496 | . . . | . . . | . . . | . . . | . . . | . . . | . . . | 38,496 | . . . | 4,093 | . . . | . . . | . . . | 4,093 | . . . | 42,589 | . . . | . . . | . . . | 42,589 | | |
| | | | Villes Anséat. | . . . | . . . | . . . | . . . | . . . | 800 | . . . | 800 | . . . | 800 | . . . | . . . | . . . | 150 | . . . | 150 | . . . | . . . | . . . | 950 | . . . | 950 | | |
| | | | Angleterre | . . . | . . . | . . . | 850 | . . . | 2,965 | . . . | 3,815 | . . . | 3,815 | . . . | . . . | . . . | . . . | . . . | . . . | . . . | . . . | . . . | 3,815 | . . . | 3,815 | | |
| | | | États-Unis | . . . | . . . | . . . | . . . | . . . | 400 | . . . | 400 | . . . | 400 | . . . | . . . | . . . | 400 | . . . | 400 | . . . | . . . | . . . | 800 | . . . | 800 | | |
| | | | Cuba | . . . | . . . | . . . | . . . | . . . | . . . | . . . | . . . | . . . | . . . | . . . | . . . | . . . | 1,086 | . . . | 1,086 | . . . | . . . | . . . | 1,086 | . . . | 1,086 | | |
| | | | Brésil. | . . . | . . . | . . . | 2,500 | . . . | . . . | . . . | 2,500 | . . . | 2,500 | . . . | . . . | . . . | . . . | . . . | . . . | . . . | . . . | . . . | 2,500 | . . . | 2,500 | | |
| | | | Mexique. | . . . | . . . | . . . | . . . | . . . | . . . | . . . | . . . | . . . | . . . | . . . | . . . | . . . | 5,800 | . . . | 5,800 | . . . | . . . | . . . | 5,800 | . . . | 5,800 | | |
| | | | TOTAUX. | . . . | 83,712 | . . . | 4,000 | . . . | 4,229 | . . . | 8,229 | . . . | 91,941 | . . . | 15,916 | . . . | 7,436 | . . . | 23,352 | . . . | 99,628 | . . . | 15,665 | . . . | 115,293 | | |
| **HORLOGES ET PENDULES**, à l'exception des montres. (Cet article comprend aussi les boîtes à carillon, sauf celles d'or et d'argent) | . . . | idem. | France. | . . . | 1,992 | . . . | . . . | . . . | 150 | . . . | 150 | . . . | 2,142 | . . . | 305 | . . . | . . . | . . . | 305 | . . . | 2,297 | . . . | 150 | . . . | 2,447 | 0. 50. 00 | idem. |
| | | | Pays-Bas. | . . . | 7,106 | . . . | . . . | . . . | 300 | . . . | 300 | . . . | 7,406 | . . . | 9,199 | . . . | . . . | . . . | 9,199 | . . . | 16,305 | . . . | 300 | . . . | 16,605 | | |
| | | | Prusse. | . . . | 2,200 | . . . | . . . | . . . | . . . | . . . | . . . | . . . | 2,200 | . . . | 3,783 | . . . | . . . | . . . | 3,785 | . . . | 5,983 | . . . | . . . | . . . | 5,983 | | |
| | | | Villes Anséat. | . . . | . . . | . . . | 300 | . . . | . . . | . . . | 300 | . . . | 300 | . . . | . . . | . . . | . . . | . . . | . . . | . . . | . . . | . . . | 300 | . . . | 300 | | |
| | | | Suède et Norw. | . . . | . . . | . . . | . . . | . . . | 95 | . . . | 95 | . . . | 95 | . . . | . . . | . . . | . . . | . . . | . . . | . . . | . . . | . . . | 95 | . . . | 95 | | |
| | | | Angleterre | . . . | . . . | . . . | 1,570 | . . . | 2,525 | . . . | 4,095 | . . . | 4,095 | . . . | . . . | . . . | 48 | . . . | 48 | . . . | . . . | . . . | 4,143 | . . . | 4,143 | | |
| | | | Portugal. | . . . | . . . | . . . | 2,500 | . . . | . . . | . . . | 2,500 | . . . | 2,500 | . . . | . . . | . . . | 750 | . . . | 750 | . . . | . . . | . . . | 3,250 | . . . | 3,250 | | |
| | | | Égypte. | . . . | . . . | . . . | . . . | . . . | . . . | . . . | . . . | . . . | . . . | . . . | . . . | . . . | 700 | . . . | 700 | . . . | . . . | . . . | 700 | . . . | 700 | | |
| | | | Syngapore | . . . | . . . | . . . | . . . | . . . | . . . | . . . | . . . | . . . | . . . | . . . | . . . | . . . | 460 | . . . | 460 | . . . | . . . | . . . | 460 | . . . | 460 | | |
| | | | Cuba | . . . | . . . | . . . | 130 | . . . | . . . | . . . | 130 | . . . | 130 | . . . | . . . | . . . | . . . | . . . | . . . | . . . | . . . | . . . | 130 | . . . | 130 | | |
| | | | Brésil. | . . . | . . . | . . . | 300 | . . . | . . . | . . . | 300 | . . . | 300 | . . . | . . . | . . . | . . . | . . . | . . . | . . . | . . . | . . . | 300 | . . . | 300 | | |
| | | | Rio de la Plata | . . . | . . . | . . . | 200 | . . . | . . . | . . . | 200 | . . . | 200 | . . . | . . . | . . . | . . . | . . . | . . . | . . . | . . . | . . . | 200 | . . . | 200 | | |
| | | | TOTAUX. | . . . | 11,298 | . . . | 5,000 | . . . | 3,070 | . . . | 8,070 | . . . | 19,368 | . . . | 13,287 | . . . | 1,958 | . . . | 15,245 | . . . | 24,585 | . . . | 10,028 | . . . | 34,613 | | |
| **HOUBLON** | 1. 00 | le kilog. | France . | 303,285 | 303,285 | . . . | . . . | . . . | . . . | . . . | . . . | 303,285 | 303,285 | . . . | . . . | . . . | . . . | . . . | . . . | 303,285 | 303,285 | . . . | . . . | 303,285 | 303,285 | 0. 63. 60 | par 100 kilog. |
| | | | Pays-Bas. | 126,445 | 126,445 | 6,701 | 6,701 | 6,313 | 6,313 | 13,014 | 13,014 | 139,459 | 139,459 | 84 | 84 | . . . | . . . | 84 | 84 | 126,529 | 126,529 | 13,014 | 13,014 | 139,543 | 139,543 | | |
| | | | Prusse. | 18,798 | 18,798 | . . . | . . . | . . . | . . . | . . . | . . . | 18,798 | 18,798 | . . . | . . . | . . . | . . . | . . . | . . . | 18,798 | 18,798 | . . . | . . . | 18,798 | 18,798 | | |
| | | | Suède et Norw. | . . . | . . . | . . . | . . . | 10,096 | 10,096 | 10,096 | 10,096 | 10,096 | 10,096 | . . . | . . . | . . . | . . . | . . . | . . . | . . . | . . . | 10,096 | 10,096 | 10,096 | 10,096 | | |
| | | | TOTAUX. | 448,528 | 448,528 | 6,701 | 6,701 | 16,409 | 16,409 | 23,110 | 23,110 | 471,638 | 471,638 | 84 | 84 | . . . | . . . | 84 | 84 | 448,612 | 448,612 | 23,110 | 23,110 | 471,722 | 471,722 | | |
| **HUILE** d'olive | 2. 00 | le litre. | France. | . . . | . . . | . . . | . . . | 16,725 | 33,450 | 16,725 | 33,450 | 16,725 | 33,450 | . . . | . . . | 11,119 | 22,238 | 11,119 | 22,238 | . . . | . . . | 27,844 | 55,688 | 27,844 | 55,688 | 0. 05. 00 | par hectolitre. |
| | | | Pays-Bas. | 8,745 | 17,490 | 5,298 | 10,596 | 2,503 | 5,006 | 7,801 | 15,602 | 16,546 | 33,092 | 19,729 | 39,458 | 16,084 | 32,168 | 35,813 | 71,626 | 28,474 | 56,948 | 23,885 | 47,770 | 52,359 | 104,718 | | |
| | | | Prusse. | 10,911 | 21,822 | . . . | . . . | . . . | . . . | . . . | . . . | 10,911 | 21,822 | 29,795 | 59,590 | 6,415 | 12,830 | 36,210 | 72,420 | 40,706 | 81,412 | 6,415 | 12,830 | 47,121 | 94,242 | | |
| | | | TOTAUX. | 19,656 | 39,312 | 5,298 | 10,596 | 19,228 | 38,456 | 24,526 | 49,052 | 44,182 | 88,364 | 49,524 | 99,048 | 33,618 | 67,256 | 83,142 | 166,284 | 69,180 | 138,360 | 58,144 | 116,288 | 127,324 | 254,648 | | |
| — de faine, d'œillette ou de pavot, et autres huiles comestibles de même espèce | 0. 90 | idem. | France. | 3,200 | 2,880 | . . . | . . . | . . . | . . . | . . . | . . . | 3,200 | 2,880 | . . . | . . . | . . . | . . . | . . . | . . . | 3,200 | 2,880 | . . . | . . . | 3,200 | 2,880 | 0. 05. 00 | idem. |
| | | | Pays-Bas | 21,315 | 19,184 | 45,159 | 40,643 | 50,650 | 45,585 | 95,809 | 86,228 | 117,124 | 105,412 | 3,360 | 3,024 | 3,000 | 2,700 | 6,360 | 5,724 | 24,675 | 22,208 | 98,809 | 88,928 | 123,484 | 111,136 | | |
| | | | Prusse. | 48,940 | 44,046 | . . . | . . . | . . . | . . . | . . . | . . . | 48,940 | 44,046 | 108,000 | 97,200 | . . . | . . . | 108,000 | 97,200 | 156,940 | 141,246 | . . . | . . . | 156,940 | 141,246 | | |
| | | | Hanovre. | . . . | . . . | 4,600 | 4,140 | 100 | 90 | 4,700 | 4,230 | 4,700 | 4,230 | . . . | . . . | . . . | . . . | . . . | . . . | . . . | . . . | 4,700 | 4,230 | 4,700 | 4,230 | | |
| | | | Rio de la Plata. | . . . | . . . | 300 | 270 | . . . | . . . | 300 | 270 | 300 | 270 | . . . | . . . | . . . | . . . | . . . | . . . | . . . | . . . | 300 | 270 | 300 | 270 | | |
| | | | TOTAUX. | 73,455 | 66,110 | 50,059 | 45,053 | 50,750 | 45,675 | 100,809 | 90,728 | 174,264 | 156,838 | 111,360 | 100,224 | 3,000 | 2,700 | 114,360 | 102,924 | 184,815 | 166,334 | 103,809 | 93,428 | 288,624 | 259,762 | | |
| — de graines | 0. 80 | idem. | France. | 35,100 | 28,080 | . . . | . . . | 650 | 520 | 650 | 520 | 35,750 | 28,600 | . . . | . . . | . . . | . . . | . . . | . . . | 35,100 | 28,080 | 650 | 520 | 35,750 | 28,600 | 0. 05. 00 | idem. |
| | | | Pays-Bas. | 119,068 | 95,255 | . . . | . . . | 200 | 160 | 200 | 160 | 119,268 | 95,415 | 194,917 | 155,934 | . . . | . . . | 194,917 | 155,934 | 313,985 | 251,189 | 200 | 160 | 314,185 | 251,349 | | |
| | | | Prusse. | 19,348 | 15,478 | . . . | . . . | . . . | . . . | . . . | . . . | 19,348 | 15,478 | 100 | 80 | . . . | . . . | 100 | 80 | 19,448 | 15,558 | . . . | . . . | 19,448 | 15,558 | | |
| | | | Suède et Norw. | . . . | . . . | . . . | . . . | 1,170 | 936 | 1,170 | 936 | 1,170 | 936 | . . . | . . . | . . . | . . . | . . . | . . . | . . . | . . . | 1,170 | 936 | 1,170 | 936 | | |
| | | | Angleterre | . . . | . . . | 680 | 544 | 200 | 160 | 880 | 704 | 880 | 704 | . . . | . . . | . . . | . . . | . . . | . . . | . . . | . . . | 880 | 704 | 880 | 704 | | |
| | | | Portugal. | . . . | . . . | . . . | . . . | 50 | 40 | 50 | 40 | 50 | 40 | . . . | . . . | . . . | . . . | . . . | . . . | . . . | . . . | 50 | 40 | 50 | 40 | | |
| | | | Syngapore | . . . | . . . | 1,900 | 1,520 | . . . | . . . | 1,900 | 1,520 | 1,900 | 1,520 | . . . | . . . | 100 | 80 | 100 | 80 | . . . | . . . | 2,000 | 1,600 | 2,000 | 1,600 | | |
| | | | États-Unis. | . . . | . . . | . . . | . . . | 95,683 | 76,546 | 95,683 | 76,546 | 95,683 | 76,546 | . . . | . . . | . . . | . . . | . . . | . . . | . . . | . . . | 95,683 | 76,546 | 95,683 | 76,546 | | |
| | | | Cuba | . . . | . . . | 11,152 | 8,922 | 9,530 | 7,624 | 20,682 | 16,546 | 20,682 | 16,546 | . . . | . . . | . . . | . . . | . . . | . . . | . . . | . . . | 20,682 | 16,546 | 20,682 | 16,546 | | |
| | | | Haïti | . . . | . . . | 1,471 | 1,177 | . . . | . . . | 1,471 | 1,177 | 1,471 | 1,177 | . . . | . . . | . . . | . . . | . . . | . . . | . . . | . . . | 1,471 | 1,177 | 1,471 | 1,177 | | |
| | | | Brésil. | . . . | . . . | 5,797 | 4,637 | . . . | . . . | 5,797 | 4,637 | 5,797 | 4,637 | . . . | . . . | . . . | . . . | . . . | . . . | . . . | . . . | 5,797 | 4,637 | 5,797 | 4,637 | | |
| | | | Rio de la Plata. | . . . | . . . | 300 | 240 | . . . | . . . | 300 | 240 | 300 | 240 | . . . | . . . | . . . | . . . | . . . | . . . | . . . | . . . | 300 | 240 | 300 | 240 | | |
| | | | Mexique. | . . . | . . . | . . . | . . . | 1,000 | 800 | 1,000 | 800 | 1,000 | 800 | . . . | . . . | . . . | . . . | . . . | . . . | . . . | . . . | 1,000 | 800 | 1,000 | 800 | | |
| | | | TOTAUX. | 173,516 | 138,813 | 21,300 | 17,040 | 108,483 | 86,786 | 129,783 | 103,826 | 303,299 | 242,639 | 195,017 | 156,014 | 100 | 80 | 195,117 | 156,094 | 368,533 | 294,827 | 129,883 | 103,906 | 498,416 | 398,733 | | |

(*) Voir Litt^a V aux notes imprimées à la fin du tableau.

# COMMERCE DE LA BELGIQUE AVEC LES PAYS ÉTRANGERS.

## Exportations. (ÉTAT DE DÉVELOPPEMENT.) Année 1839.

| DÉSIGNATION DES MARCHANDISES. | TAUX MOYEN D'ÉVALUATION. | UNITÉS. | PAYS DE DESTINATION. | MARCHANDISES BELGES — EXPORTÉES : PAR TERRE, RIVIÈRES OU CANAUX. Quantités. | Valeurs. | PAR MER ET PAR NAVIRES BELGES. Quantités. | Valeurs. | PAR MER ET PAR NAVIRES ÉTRANGERS. Quantités. | Valeurs. | TOTAL DES EXPORTATIONS PAR MER. Quantités. | Valeurs. | TOTAL DES EXPORTATIONS. Quantités. | Valeurs. | MARCHANDISES ÉTRANGÈRES — SORTIES EN TRANSIT : PAR TERRE, RIVIÈRES OU CANAUX. Quantités. | Valeurs. | PAR MER. Quantités. | Valeurs. | TOTAL DES SORTIES EN TRANSIT. Quantités. | Valeurs. | MARCHANDISES BELGES ET ÉTRANGÈRES RÉUNIES — SORTIES : PAR TERRE, RIVIÈRES OU CANAUX. Quantités. | Valeurs. | PAR MER. Quantités. | Valeurs. | TOTAL DES SORTIES. Quantités. | Valeurs. | TARIF DES DOUANES AU 1er MAI 1841. DROITS DE SORTIE EN PRINCIPAL. | UNITÉS DES DROITS. |
|---|---|---|---|---|---|---|---|---|---|---|---|---|---|---|---|---|---|---|---|---|---|---|---|---|---|---|---|---|---|
| **HUILE** : (CONTINUATION.) | Fr. c. | | | | Francs. | | Francs. | | Francs. | | Francs. | | Francs. | | Francs. | | Francs. | | Francs. | | Francs. | | Francs. | | Francs. | Fr. cs. 100es. | |
| — d'épiceries | | la valeur. | Pays-Bas. | | 950 | | | | | | | | 950 | | 20 | | | | 20 | | 970 | | | | 970 | 0. 50. 00 | par 100 francs. |
| — de poissons, de baleine et de chiens marins. | 0. 70 | le litre. | Pays-Bas. | 9,119 | 6,384 | 1,100 | 770 | 2,942 | 2,059 | 4,042 | 2,829 | 13,161 | 9,213 | 57,340 | 40,158 | | | 57,340 | 40,158 | 66,459 | 46,522 | 4,042 | 2,829 | 70,501 | 49,351 | 0. 05. 00 | par hectolitre |
| | | | Prusse | 6,312 | 4,418 | | | | | | | 6,312 | 4,418 | 174,292 | 122,004 | 24,896 | 17,427 | 199,188 | 139,431 | 180,604 | 126,422 | 24,896 | 17,427 | 205,500 | 143,849 | | |
| | | | Villes Anséat. | | | | | | | | | | | | | 56,412 | 39,489 | 56,412 | 39,489 | | | 56,412 | 39,489 | 56,412 | 39,489 | | |
| | | | TOTAUX. | 15,431 | 10,802 | 1,100 | 770 | 2,942 | 2,059 | 4,042 | 2,829 | 19,473 | 13,651 | 231,632 | 162,142 | 81,308 | 56,916 | 312,940 | 219,058 | 247,063 | 172,944 | 85,350 | 59,745 | 332,413 | 232,689 | | |
| — de foie | 0. 94 | idem. | Pays-Bas. | 7,582 | 7,127 | | | | | | | 7,582 | 7,127 | 21,785 | 20,478 | | | 21,785 | 20,478 | 29,367 | 27,605 | | | 29,367 | 27,605 | 0. 05. 00 | idem. |
| | | | Prusse. | 3,080 | 2,895 | | | | | | | 3,080 | 2,895 | 651 | 612 | | | 651 | 612 | 3,731 | 3,507 | | | 3,731 | 3,507 | | |
| | | | Autriche. | | | 17,800 | 16,732 | 2,100 | 1,974 | 19,900 | 18,706 | 19,900 | 18,706 | | | | | | | | | 19,900 | 18,706 | 19,900 | 18,706 | | |
| | | | TOTAUX. | 10,662 | 10,022 | 17,800 | 16,732 | 2,100 | 1,974 | 19,900 | 18,706 | 30,562 | 28,728 | 22,436 | 21,090 | | | 22,456 | 21,090 | 33,098 | 31,112 | 19,900 | 18,706 | 52,998 | 49,818 | | |
| **HYDROMEL**, en cercles | 0. 30 | idem. | | | | | | | | | | | | | | | | | | | | | | | | 1. 06. 00 | idem. |
| — en bouteilles de 116 ou plus à l'hectolitre | 0. 52 | la pièce. | | | | | | | | | | | | | | | | | | | | | | | | 1. 06. 00 | par 100 pièces. |
| **INDIGO** | 16. 33 | le kilog. | France. | | | | | 119 | 1,943 | 119 | 1,943 | 119 | 1,943 | | | | | | | | | | 119 | 1,943 | 119 | 1,943 | | |
| | | | Pays-Bas | 954 | 15,579 | | | | | | | 954 | 15,579 | 1,671 | 27,288 | | | 1,671 | 27,288 | 2,625 | 42,867 | | | 2,625 | 42,867 | 0. 04. 24 | par kilog (*) |
| | | | Prusse. | 3,635 | 59,360 | | | | | | | 3,635 | 59,360 | 7,673 | 125,300 | | | 7,673 | 125,300 | 11,308 | 184,660 | | | 11,308 | 184,660 | | |
| | | | Villes Anséat. | | | 451 | 7,365 | | | 451 | 7,365 | 451 | 7,365 | | | | | | | | | 451 | 7,365 | 451 | 7,365 | | |
| | | | Égypte. | | | | | 125 | 2,041 | 125 | 2,041 | 125 | 2,041 | | | | | | | | | 125 | 2,041 | 125 | 2,041 | | |
| | | | TOTAUX. | 4,589 | 74,939 | 451 | 7,365 | 244 | 3,984 | 695 | 11,349 | 5,284 | 86,288 | 9,344 | 152,588 | | | 9,344 | 152,588 | 13,933 | 227,527 | 695 | 11,349 | 14,628 | 238,876 | | |
| **INSTRUMENTS** de mathématiques, de physique, de chirurgie et d'optique. (Cet article comprend aussi les miroirs de métal) | | la valeur. | France. | | 440 | | | | | | | | 440 | | 433 | | | | 433 | | 873 | | | | 873 | 0. 50. 00 | par 100 francs |
| | | | Pays-Bas. | | 1,091 | | 80 | | | | 80 | | 1,171 | | 3,656 | | 60 | | 3,716 | | 4,747 | | 140 | | 4,887 | | |
| | | | Prusse. | | 625 | | | | | | | | 625 | | 750 | | | | 750 | | 1,375 | | | | 1,375 | | |
| | | | Angleterre | | | | 800 | | | | 800 | | 800 | | | | | | | | | | 800 | | 800 | | |
| | | | Syngapore | | | | | | | | | | | | | | 130 | | 130 | | | | 130 | | 130 | | |
| | | | Brésil. | | | | 100 | | | | 100 | | 100 | | | | 350 | | 350 | | | | 450 | | 450 | | |
| | | | TOTAUX. | | 2,156 | | 980 | | | | 980 | | 3,136 | | 4,839 | | 540 | | 5,379 | | 6,995 | | 1,520 | | 8,515 | | |
| — de musique | | idem. | France. | | 4,215 | | | | | | | | 4,215 | | 140 | | | | 140 | | 4,355 | | | | 4,355 | 0. 50. 00 | par 100 francs |
| | | | Pays-Bas. | | 27,360 | | 9,816 | | 50 | | 9,866 | | 37,226 | | 4,774 | | | | 4,774 | | 32,134 | | 9,866 | | 42,000 | | |
| | | | Prusse. | | 7,015 | | | | | | | | 7,015 | | 2,400 | | | | 2,400 | | 9,415 | | | | 9,415 | | |
| | | | Angleterre | | | | 3,950 | | 4,750 | | 8,700 | | 8,700 | | | | 400 | | 400 | | | | 9,100 | | 9,100 | | |
| | | | Syngapore | | | | | | | | | | | | | | 1,135 | | 1,135 | | | | 1,135 | | 1,135 | | |
| | | | États-Unis. | | | | | | | | | | | | | | 200 | | 200 | | | | 200 | | 200 | | |
| | | | TOTAUX. | | 38,590 | | 13,766 | | 4,800 | | 18,566 | | 57,156 | | 7,314 | | 1,735 | | 9,049 | | 45,904 | | 20,301 | | 66,205 | | |
| **IPÉCACUANHA** | 13. 00 | le kilog. | Pays-Bas. | | | | | | | | | | | 541 | 7,033 | 92 | 1,196 | 633 | 8,229 | 541 | 7,033 | 92 | 1,196 | 633 | 8,229 | 10. 60. 00 | par 100 kilog |
| | | | Angleterre | | | | | | | | | | | | | 247 | 3,211 | 247 | 3,211 | | | 247 | 3,211 | 247 | 3,211 | | |
| | | | TOTAUX. | | | | | | | | | | | 541 | 7,033 | 339 | 4,407 | 880 | 11,440 | 541 | 7,033 | 339 | 4,407 | 880 | 11,440 | | |
| **JALAP** | 4. 00 | idem. | Prusse. | 136 | 544 | | | | | | | 136 | 544 | 265 | 1,060 | | | 265 | 1,060 | 401 | 1,604 | | | 401 | 1,604 | 4. 24. 00 | idem. |
| | | | Syngapore | | | | | | | | | | | | | 20 | 80 | 20 | 80 | | | 20 | 80 | 20 | 80 | | |
| | | | TOTAUX. | 136 | 544 | | | | | | | 136 | 544 | 265 | 1,060 | 20 | 80 | 285 | 1,140 | 401 | 1,604 | 20 | 80 | 421 | 1,684 | | |
| **JONCS** | | la valeur. | France. | | 6,761 | | | | 2,142 | | 2,142 | | 8,903 | | 2,100 | | | | 2,100 | | 8,861 | | 2,142 | | 11,003 | 1. 00. 00 | par 100 francs |
| | | | Pays-Bas. | | 1,733 | | | | 167 | | 167 | | 1,900 | | 961 | | | | 961 | | 2,694 | | 167 | | 2,861 | | |
| | | | Prusse. | | 1,235 | | | | | | | | 1,235 | | | | | | | | 1,235 | | | | 1,235 | | |
| | | | Villes Anséat. | | | | 40 | | | | 40 | | 40 | | | | | | | | | | 40 | | 40 | | |
| | | | Angleterre | | | | | | 460 | | 460 | | 460 | | | | | | | | | | 460 | | 460 | | |
| | | | TOTAUX. | | 9,729 | | 40 | | 2,769 | | 2,809 | | 12,538 | | 3,061 | | | | 3,061 | | 12,790 | | 2,809 | | 15,599 | | |
| **JUS** de citron et de limon, en cercles | 0. 60 | le litre. | Prusse. | 11 | 7 | | | | | | | 11 | 7 | 224 | 134 | | | 224 | 134 | 235 | 141 | | | 235 | 141 | 1. 06. 00 | par hectolitre. |
| | | | Deux-Siciles. | | | | | | | | | | | | | 1,759 | 1,056 | 1,759 | 1,056 | | | 1,759 | 1,056 | 1,759 | 1,056 | | |
| | | | TOTAUX. | 11 | 7 | | | | | | | 11 | 7 | 224 | 134 | 1,759 | 1,056 | 1,983 | 1,190 | 235 | 141 | 1,759 | 1,056 | 1,994 | 1,197 | | |
| — id en bouteilles de 116 ou plus à l'hectolitre. | 0. 82 | la pièce. | Pays-Bas. | | | | | | | | | | | 33 | 27 | | | 33 | 27 | 33 | 27 | | | 33 | 27 | 1. 06. 00 | par 100 pièces. |
| — id. en cruches à eau de Seltz. | 0. 82 | idem. | | | | | | | | | | | | | | | | | | | | | | | | 1. 59. 00 | idem. |
| — de réglisse | 1. 50 | le kilog. | France. | | | | | | | | | | | | | 941 | 1,412 | 941 | 1,412 | | | 941 | 1,412 | 941 | 1,412 | 1. 06. 00 | par 100 kilog. |
| | | | Pays-Bas. | 1,710 | 2,565 | | | | | | | 1,710 | 2,565 | 977 | 1,465 | | | 977 | 1,465 | 2,687 | 4,030 | | | 2,687 | 4,030 | | |
| | | | Prusse. | 3,870 | 5,805 | | | | | | | 3,870 | 5,805 | 3,776 | 5,664 | | | 3,776 | 5,664 | 7,646 | 11,469 | | | 7,646 | 11,469 | | |
| | | | TOTAUX. | 5,580 | 8,370 | | | | | | | 5,580 | 8,370 | 4,753 | 7,129 | 941 | 1,412 | 5,694 | 8,541 | 10,333 | 15,499 | 941 | 1,412 | 11,274 | 16,911 | | |
| **LAINES** de toute espèce. (Cet article comprend aussi la laine longue de moutons de Brême ou d'Oostfrise, dite poil de Brême, et les bouts de laine teinte ou non teinte) | | la valeur. | France. | | 433,194 | | | | 23,650 | | 23,650 | | 456,844 | | 12,386,040 | | | | 12,386,040 | | 12,819,234 | | 23,650 | | 12,842,884 | 1. 00. 00 | par 100 francs. (**) |
| | | | Pays-Bas. | | 44,655 | | 2,400 | | 1,400 | | 3,800 | | 48,455 | | 53,480 | | | | 53,480 | | 98,135 | | 3,800 | | 101,935 | | |
| | | | Prusse. | | 119,854 | | | | | | | | 119,854 | | 181,376 | | | | 181,376 | | 301,230 | | | | 301,230 | | |
| | | | Villes Anséat. | | | | 300 | | | | 300 | | 300 | | | | | | | | | | 300 | | 300 | | |
| | | | Angleterre | | | | 25,150 | | 215,147 | | 240,297 | | 240,297 | | | | 73,904 | | 73,904 | | | | 314,201 | | 314,201 | | |
| | | | États-Unis | | | | | | 48,210 | | 48,210 | | 48,210 | | | | | | | | | | 48,210 | | 48,210 | | |
| | | | TOTAUX. | | 597,703 | | 27,850 | | 288,407 | | 316,257 | | 913,960 | | 12,620,896 | | 73,904 | | 12,694,800 | | 13,218,599 | | 390,161 | | 13,608,760 | | |
| **LAQUE DE VENISE**, en boules, dite kogellack. | 3. 00 | le kilog. | France. | 120 | 360 | | | | | | | 120 | 360 | | | | | | | 120 | 360 | | | 120 | 360 | 0. 31. 80 | par 100 kilog. |
| | | | Pays-Bas. | | | | | | | | | | | 6 | 18 | | | 6 | 18 | 6 | 18 | | | 6 | 18 | | |
| | | | TOTAUX. | 120 | 360 | | | | | | | 120 | 360 | 6 | 18 | | | 6 | 18 | 126 | 378 | | | 126 | 378 | | |
| — en feuilles | 4. 00 | idem. | Pays-Bas. | 13 | 52 | | | | | | | 13 | 52 | 293 | 1,172 | | | 293 | 1,172 | 306 | 1,224 | | | 306 | 1,224 | 1. 06. 00 | idem. |
| | | | Prusse. | 231 | 924 | | | | | | | 231 | 924 | 672 | 2,688 | | | 672 | 2,688 | 903 | 3,612 | | | 903 | 3,612 | | |
| | | | Angleterre | | | | | | | | | | | | | 13,665 | 54,660 | 13,665 | 54,660 | | | 13,665 | 54,660 | 13,665 | 54,660 | | |
| | | | TOTAUX. | 244 | 976 | | | | | | | 244 | 976 | 965 | 3,860 | 13,665 | 54,660 | 14,630 | 58,520 | 1,209 | 4,836 | 13,665 | 54,660 | 14,874 | 59,496 | | |
| **LARD DE BALEINE** | 1. 00 | le litre. | | | | | | | | | | | | | | | | | | | | | | | | 1. 06. 00 | par hectolitre |

(*) Voir Litt^a W aux notes imprimées à la fin du tableau.
(**) Voir Litt^a X idem.

# COMMERCE DE LA BELGIQUE AVEC LES PAYS ÉTRANGERS.

## Exportations. (ÉTAT DE DÉVELOPPEMENT.) Année 1839.

| DÉSIGNATION DES MARCHANDISES. | TAUX MOYEN D'ÉVALUATION. | UNITÉS. | PAYS DE DESTINATION. | MARCHANDISES BELGES — EXPORTÉES : PAR TERRE, RIVIÈRES OU CANAUX. Quantités. | Valeurs. | PAR MER ET PAR NAVIRES BELGES. Quantités. | Valeurs. | PAR MER ET PAR NAVIRES ÉTRANGERS. Quantités. | Valeurs. | TOTAL DES EXPORTATIONS PAR MER. Quantités. | Valeurs. | TOTAL DES EXPORTATIONS. Quantités. | Valeurs. | MARCHANDISES ÉTRANGÈRES — SORTIES EN TRANSIT : PAR TERRE, RIVIÈRES OU CANAUX. Quantités. | Valeurs. | PAR MER. Quantités. | Valeurs. | TOTAL DES SORTIES EN TRANSIT. Quantités. | Valeurs. | MARCHANDISES BELGES ET ÉTRANGÈRES RÉUNIES — SORTIES : PAR TERRE, RIVIÈRES OU CANAUX. Quantités. | Valeurs. | PAR MER. Quantités. | Valeurs. | TOTAL DES SORTIES. Quantités. | Valeurs. | TARIF DES DOUANES AU 1er MAI 1841. DROITS DE SORTIE EN PRINCIPAL. | UNITÉS DES DROITS. |
|---|---|---|---|---|---|---|---|---|---|---|---|---|---|---|---|---|---|---|---|---|---|---|---|---|---|---|---|---|---|
| | Fr. c. | | | | Francs. | | Francs. | | Francs. | | Francs. | | Francs. | | Francs. | | Francs. | | Francs. | | Francs. | | Francs. | | Francs. | | Fr. c., 100es. | |
| LÉGUMES verts et secs, à l'exception de ceux spécialement dénommés. (Cet article comprend aussi les glands de terre, oignons, haricots verts, etc.) | | la valeur. | France | | 8,947 | | | | | | | | 8,947 | | | | | | 470 | | 8,947 | | | | 8,947 | | |
| | | | Pays-Bas | | 10 | | | | | | | | 10 | | 470 | | | | | | 480 | | | | 480 | | |
| | | | Prusse | | 970 | | | | | | | | 970 | | | | | | | | 970 | | | | 970 | libre. | |
| | | | Angleterre | | | | | | 145 | | 145 | | 145 | | | | | | | | | | 145 | | 145 | | |
| | | | Cuba | | | | 200 | | | | 200 | | 200 | | | | | | | | | | 200 | | 200 | | |
| | | | TOTAUX | | 9,927 | | 200 | | 145 | | 345 | | 10,270 | | 470 | | | | 470 | | 10,397 | | 345 | | 10,740 | | |
| LEST de fer ou d'autres matières restant à bord, et n'étant par conséquent ni déchargé, ni chargé de nouveau. (Cet article comprend le lest de sable, de gravier, de décombres ou d'autres matières semblables n'ayant aucune valeur commerciale) | | idem. | | | | | | | | | | | | | | | | | | | | | | | | libre. | |
| LEVURE DE BIÈRE | | idem. | France | | 19,287 | | | | | | | | 19,287 | | | | | | | | 19,287 | | | | 19,287 | | |
| | | | Pays-Bas | | 31,049 | | | | | | | | 31,049 | | 30 | | | | 30 | | 31,079 | | | | 31,079 | 1. 00. 00 | par 100 francs |
| | | | Prusse | | 36 | | | | | | | | 36 | | | | | | | | 36 | | | | 36 | | |
| | | | TOTAUX | | 50,372 | | | | | | | | 50,372 | | 30 | | | | 30 | | 50,402 | | | | 50,402 | | |
| LIÉGE, brut | | idem. | Pays-Bas | | 303 | | | | | | | | 303 | | | | | | | | 303 | | | | 303 | | |
| | | | Prusse | | 72 | | | | | | | | 72 | | | | | | | | 72 | | | | 72 | 0. 50. 00 | idem. |
| | | | Angleterre | | | | | | 380 | | 380 | | 380 | | | | | | | | | | 380 | | 380 | | |
| | | | TOTAUX | | 375 | | | | 380 | | 380 | | 755 | | | | | | | | 375 | | 380 | | 755 | | |
| — ouvré ou bouchons de liége | | idem. | France | | 120 | | | | | | | | 120 | | | | | | | | 120 | | | | 120 | | |
| | | | Pays-Bas | | 4,187 | | 40 | | 800 | | 840 | | 5,027 | | 1,730 | | 845 | | 2,575 | | 5,917 | | 1,685 | | 7,602 | | |
| | | | Prusse | | 2,275 | | | | | | | | 2,275 | | 1,292 | | 900 | | 2,192 | | 3,567 | | 900 | | 4,467 | 0. 50. 00 | idem. |
| | | | Villes Anséat. | | | | | | | | | | | | | | 4,040 | | 4,040 | | | | 4,040 | | 4,040 | | |
| | | | TOTAUX | | 6,582 | | 40 | | 800 | | 840 | | 7,422 | | 3,022 | | 5,785 | | 8,807 | | 9,604 | | 6,625 | | 16,229 | | |
| LIN, brut et le déchet du lin dit snuit ou lin court. (Cet article comprend aussi le lin en chaume). | 1. 65 | le kilog. | France | 1,447,671 | 2,588,657 | | | 8,861 | 14,621 | 8,861 | 14,621 | 1,456,532 | 2,403,278 | | | | | | | | | 1,447,671 | 2,588,657 | 8,861 | 14,621 | 1,456,532 | 2,403,278 | | |
| | | | Pays-Bas | 11,665 | 19,247 | 244 | 402 | 1,400 | 2,310 | 1,644 | 2,712 | 15,309 | 21,959 | | | | | | | | | 11,665 | 19,247 | 1,644 | 2,712 | 15,309 | 21,959 | | |
| | | | Prusse | 7,742 | 12,775 | | | | | | | 7,742 | 12,775 | | | | | | | | | 7,742 | 12,775 | | | 7,742 | 12,775 | | |
| | | | Villes Anséat. | | | 957 | 1,579 | | | 957 | 1,579 | 957 | 1,579 | | | | | | | | | | | 957 | 1,579 | 957 | 1,579 | 0. 63. 60 | par 100 kilog |
| | | | Russie | | | | | 20 | 33 | 20 | 33 | 20 | 33 | | | | | | | | | | | 20 | 33 | 20 | 33 | | |
| | | | Suède et Norw. | | | | | 515 | 850 | 515 | 850 | 515 | 850 | | | | | | | | | | | 515 | 850 | 515 | 850 | | |
| | | | Angleterre | | | 5,168,083 | 8,527,357 | 2,072,885 | 5,420,260 | 7,240,968 | 11,947,597 | 7,240,968 | 11,947,597 | | | | | | | | | | | 7,240,968 | 11,947,597 | 7,240,968 | 11,947,597 | | |
| | | | TOTAUX | 1,467,078 | 2,420,679 | 5,169,284 | 8,529,318 | 2,083,681 | 5,438,074 | 7,252,965 | 11,967,392 | 8,720,045 | 14,388,071 | | | | | | | | | 1,467,078 | 2,420,679 | 7,252,965 | 11,967,392 | 8,720,045 | 14,388,071 | | |
| — peigné | 2. 48 | idem. | France | 66,101 | 163,930 | 19,005 | 47,153 | 10,084 | 25,008 | 29,089 | 72,141 | 95,190 | 236,071 | | | | | | | | | 66,101 | 163,930 | 29,089 | 72,141 | 95,190 | 236,071 | | |
| | | | Pays-Bas | 11,776 | 29,204 | 460 | 1,141 | | | 460 | 1,141 | 12,236 | 30,345 | 23 | 57 | | | 23 | 57 | 11,799 | 29,261 | 460 | 1,141 | 12,259 | 30,402 | | |
| | | | Prusse | 27,905 | 69,205 | | | | | | | 27,905 | 69,205 | | | | | | | 27,905 | 69,205 | | | 27,905 | 69,205 | | |
| | | | Villes Anséat. | | | | | 77 | 191 | 77 | 191 | 77 | 191 | | | | | | | | | | | 77 | 191 | 77 | 191 | 0. 55. 00 | idem. |
| | | | Suède et Norw. | | | | | 42 | 104 | 42 | 104 | 42 | 104 | | | | | | | | | | | 42 | 104 | 42 | 104 | | |
| | | | Angleterre | | | 353 | 875 | 18,216 | 45,176 | 18,569 | 46,051 | 18,569 | 46,051 | | | | | | | | | | | 18,569 | 46,051 | 18,569 | 46,051 | | |
| | | | TOTAUX | 105,782 | 262,339 | 19,818 | 49,149 | 28,419 | 70,479 | 48,257 | 119,628 | 154,019 | 381,967 | 23 | 57 | | | 23 | 57 | 105,805 | 262,396 | 48,257 | 119,628 | 154,042 | 382,024 | | |
| LITHARGE D'OR ET D'ARGENT | 0. 60 | idem. | Pays-Bas | 111 | 67 | | | | | | | 111 | 67 | | | | | | | 111 | 67 | | | 111 | 67 | 0. 42. 40 | idem. |
| | | | Suède et Norw. | | | | | 12 | 7 | 12 | 7 | 12 | 7 | | | | | | | | | | | 12 | 7 | 12 | 7 | | |
| | | | TOTAUX | 111 | 67 | | | 12 | 7 | 12 | 7 | 123 | 74 | | | | | | | 111 | 67 | 12 | 7 | 123 | 74 | | |
| IVRES, brochés ou en feuilles. (Cet article comprend aussi la musique gravée) | 6. 00 | idem. | France | 1,886 | 11,316 | 100 | 600 | 10 | 60 | 110 | 660 | 1,996 | 11,976 | 573 | 3,438 | | | 573 | 3,438 | 2,459 | 14,754 | 110 | 660 | 2,569 | 15,414 | | |
| | | | Pays-Bas | 2,170 | 13,020 | 28 | 168 | 25 | 150 | 53 | 318 | 2,223 | 13,338 | 1,078 1/2 | 6,471 | 20 | 120 | 1,098 1/2 | 6,591 | 3,248 1/2 | 19,491 | 73 | 438 | 3,321 1/2 | 19,929 | | |
| | | | Prusse | 2,871 | 17,226 | | | | | | | 2,871 | 17,226 | 1,026 | 6,156 | | | 1,026 | 6,156 | 3,897 | 23,382 | | | 3,897 | 23,382 | | |
| | | | Villes Anséat. | | | | | 6 | 36 | 6 | 36 | 6 | 36 | | | 8 | 48 | 8 | 48 | | | 14 | 84 | 14 | 84 | | |
| | | | Russie | | | | | | | | | | | | | 5 | 30 | 5 | 30 | | | 5 | 30 | 5 | 30 | | |
| | | | Angleterre | | | 105 | 630 | 342 | 2,052 | 447 | 2,682 | 447 | 2,682 | | | 34 | 204 | 34 | 204 | | | 481 | 2,886 | 481 | 2,886 | 10. 60. 00 | idem. |
| | | | Syngapore | | | | | | | | | | | | | 20 | 120 | 20 | 120 | | | 20 | 120 | 20 | 120 | | |
| | | | États-Unis | | | | | 95 | 570 | 95 | 570 | 95 | 570 | | | 34 | 204 | 34 | 204 | | | 129 | 774 | 129 | 774 | | |
| | | | Brésil | | | 50 | 300 | | | 50 | 300 | 50 | 300 | | | | | | | | | 50 | 300 | 50 | 300 | | |
| | | | Mexique | | | | | | | | | | | | | 13 | 78 | 13 | 78 | | | 13 | 78 | 13 | 78 | | |
| | | | TOTAUX | 6,927 | 41,562 | 283 | 1,698 | 478 | 2,868 | 761 | 4,566 | 7,688 | 46,128 | 2,677 1/2 | 16,065 | 134 | 804 | 2,811 1/2 | 16,869 | 9,604 1/2 | 57,627 | 895 | 5,370 | 10,499 1/2 | 62,997 | | |
| — cartonnés ou reliés, (idem) | 7. 00 | idem. | France | 2,325 | 16,275 | 50 | 350 | 352 | 2,464 | 402 | 2,814 | 2,727 | 19,089 | 384 | 2,688 | | | 384 | 2,688 | 2,709 | 18,963 | 402 | 2,814 | 3,111 | 21,777 | | |
| | | | Pays-Bas | 1,191 | 8,337 | 180 | 1,260 | | | 180 | 1,260 | 1,371 | 9,597 | 1,194 1/2 | 8,361 | 92 | 644 | 1,286 1/2 | 9,005 | 2,585 1/2 | 16,698 | 272 | 1,904 | 2,657 1/2 | 18,602 | | |
| | | | Prusse | 735 | 5,145 | | | | | | | 735 | 5,145 | 265 | 1,855 | 5 | 35 | 270 | 1,890 | 1,000 | 7,000 | 5 | 35 | 1,005 | 7,035 | | |
| | | | Villes Anséat. | | | 6 | 42 | 118 | 826 | 124 | 868 | 124 | 868 | | | 57 | 259 | 57 | 259 | | | 161 | 1,127 | 161 | 1,127 | | |
| | | | Suède et Norw | | | | | 30 | 210 | 30 | 210 | 30 | 210 | | | | | | | | | 30 | 210 | 30 | 210 | 6. 56. 00 | idem. |
| | | | Angleterre | | | 857 | 5,859 | 3,119 | 21,853 | 3,956 | 27,692 | 3,956 | 27,692 | | | 709 | 4,963 | 709 | 4,963 | | | 4,665 | 32,655 | 4,665 | 32,655 | | |
| | | | Syngapore | | | | | | | | | | | | | 121 | 847 | 121 | 847 | | | 121 | 847 | 121 | 847 | | |
| | | | États-Unis | | | | | 50 | 350 | 50 | 350 | 50 | 350 | | | 7 | 49 | 7 | 49 | | | 57 | 399 | 57 | 399 | | |
| | | | Brésil | | | 50 | 350 | | | 50 | 350 | 50 | 350 | | | | | | | | | 50 | 350 | 50 | 350 | | |
| | | | Mexique | | | | | | | | | | | | | 1 | 7 | 1 | 7 | | | 1 | 7 | 1 | 7 | | |
| | | | TOTAUX | 4,251 | 29,757 | 1,123 | 7,861 | 3,669 | 25,685 | 4,792 | 33,544 | 9,043 | 63,301 | 1,845 1/2 | 12,904 | 972 | 6,804 | 2,815 1/2 | 19,708 | 6,094 1/2 | 42,661 | 5,764 | 40,348 | 11,858 1/2 | 83,009 | | |
| — imprimés en Belgique sur papier indigène, brochés ou en feuilles | 6. 00 | idem. | France | 44,162 | 264,972 | 1,179 | 7,074 | 2,402 | 14,412 | 3,581 | 21,486 | 47,743 | 286,458 | | | | | | | | | 44,162 | 264,972 | 3,581 | 21,486 | 47,743 | 286,458 | | |
| | | | Pays-Bas | 26,767 | 160,602 | 5,008 | 30,048 | 368 | 2,208 | 5,376 | 32,256 | 32,143 | 192,858 | | | | | | | | | 26,767 | 160,602 | 5,376 | 32,256 | 32,143 | 192,858 | | |
| | | | Prusse | 58,586 | 250,316 | | | | | | | 58,586 | 250,316 | | | | | | | | | 58,586 | 250,316 | | | 58,586 | 250,316 | | |
| | | | Villes Anséat. | | | 4,193 | 25,158 | 4,586 | 26,316 | 8,579 | 51,474 | 8,579 | 51,474 | | | | | | | | | | | 8,579 | 51,474 | 8,579 | 51,474 | | |
| | | | Autriche | | | | | 48 | 288 | 48 | 288 | 48 | 288 | | | | | | | | | | | 48 | 288 | 48 | 288 | | |
| | | | Sardaigne | | | | | 1,068 | 6,408 | 1,068 | 6,408 | 1,068 | 6,408 | | | | | | | | | | | 1,068 | 6,408 | 1,068 | 6,408 | | |
| | | | Danemarck | | | | | 134 | 804 | 134 | 804 | 134 | 804 | | | | | | | | | | | 134 | 804 | 134 | 804 | | |
| | | | Deux-Siciles | | | | | 299 | 1,794 | 299 | 1,794 | 299 | 1,794 | | | | | | | | | | | 299 | 1,794 | 299 | 1,794 | | |
| | | | Russie | | | | | 9,503 | 57,018 | 9,503 | 57,018 | 9,503 | 57,018 | | | | | | | | | | | 9,503 | 57,018 | 9,503 | 57,018 | libre. | |
| | | | Suède et Norw | | | | | 19 | 114 | 19 | 114 | 19 | 114 | | | | | | | | | | | 19 | 114 | 19 | 114 | | |
| | | | Angleterre | | | 1,851 | 11,106 | 8,158 | 48,948 | 10,009 | 60,054 | 10,009 | 60,054 | | | | | | | | | | | 10,009 | 60,054 | 10,009 | 60,054 | | |
| | | | Portugal | | | 364 | 2,184 | 305 | 1,830 | 669 | 4,014 | 669 | 4,014 | | | | | | | | | | | 669 | 4,014 | 669 | 4,014 | | |
| | | | Turquie | | | 818 | 4,908 | 952 | 5,592 | 1,750 | 10,500 | 1,750 | 10,500 | | | | | | | | | | | 1,750 | 10,500 | 1,750 | 10,500 | | |
| | | | Égypte | | | | | 324 | 1,944 | 324 | 1,944 | 324 | 1,944 | | | | | | | | | | | 324 | 1,944 | 324 | 1,944 | | |
| | | | États-Unis | | | 785 | 4,698 | 805 | 4,850 | 1,588 | 9,528 | 1,588 | 9,528 | | | | | | | | | | | 1,588 | 9,528 | 1,588 | 9,528 | | |
| | | | Cuba | | | 67 | 402 | | | 67 | 402 | 67 | 402 | | | | | | | | | | | 67 | 402 | 67 | 402 | | |
| | | | Brésil | | | 1,728 | 10,368 | | | 1,728 | 10,368 | 1,728 | 10,368 | | | | | | | | | | | 1,728 | 10,368 | 1,728 | 10,368 | | |
| | | | TOTAUX | 109,515 | 655,890 | 15,991 | 95,946 | 28,751 | 172,506 | 44,742 | 268,452 | 154,057 | 924,342 | | | | | | | 109,515 | 655,890 | 44,742 | 268,452 | 154,057 | 924,342 | | |

# COMMERCE DE LA BELGIQUE AVEC LES PAYS ÉTRANGERS.

## Exportations. (ÉTAT DE DÉVELOPPEMENT.) Année 1839.

| DÉSIGNATION DES MARCHANDISES. | TAUX MOYEN D'ÉVALUATION. | UNITÉS. | PAYS DE DESTINATION. | MARCHANDISES BELGES — EXPORTÉES : PAR TERRE RIVIÈRES OU CANAUX. Quantités. | Valeurs. | PAR MER ET PAR NAVIRES BELGES. Quantités. | Valeurs. | PAR MER ET PAR NAVIRES ÉTRANGERS. Quantités. | Valeurs. | TOTAL DES EXPORTATIONS PAR MER. Quantités. | Valeurs. | TOTAL DES EXPORTATIONS. Quantités. | Valeurs. | MARCHANDISES ÉTRANGÈRES — SORTIES EN TRANSIT : PAR TERRE, RIVIÈRES OU CANAUX. Quantités. | Valeurs. | PAR MER. Quantités. | Valeurs. | TOTAL DES SORTIES EN TRANSIT. Quantités. | Valeurs. | MARCHANDISES BELGES ET ÉTRANGÈRES RÉUNIES — SORTIES : PAR TERRE, RIVIÈRES OU CANAUX. Quantités. | Valeurs. | PAR MER. Quantités. | Valeurs. | TOTAL DES SORTIES. Quantités. | Valeurs. | TARIF DES DOUANES AU 1er MAI 1841. DROITS DE SORTIE EN PRINCIPAL. | UNITÉS DES DROITS. |
|---|---|---|---|---|---|---|---|---|---|---|---|---|---|---|---|---|---|---|---|---|---|---|---|---|---|---|---|---|---|
| | Fr. | | | | Francs. | | Francs. | | Francs. | | Francs. | | Francs. | | Francs. | | Francs. | | Francs. | | Francs. | | Francs. | | Francs. | Fr.cs,100cs | |
| **MACHINES et MÉCANIQUES** à l'usage des fabriques et manufactures. (Cet article comprend aussi les châssis et formes à fabriquer le papier, et les forces à draper ou à tondre les draps, les presses d'imprimerie, et toutes machines et mécaniques de bois ou dont le bois forme la matière principale) | c. | la valeur. | France | | 20,817 | | | | | | | | 20,817 | | 500 | | | | 500 | | 21,317 | | | | 21,317 | 0. 50. 00 | par 100 francs (*) |
| | | | Pays-Bas | | 40,100 | | | | 300 | | 300 | | 40,400 | | | | | | | | 40,100 | | 300 | | 40,400 | | |
| | | | Prusse | | 41,231 | | | | | | | | 41,231 | | 500 | | | | 500 | | 41,731 | | | | 41,731 | | |
| | | | Villes Anséat. | | | | 400 | | | | 400 | | 400 | | | | | | | | | | 400 | | 400 | | |
| | | | Turquie | | | | | | | | | | | | | | 2,000 | | 2,000 | | | | 2,000 | | 2,000 | | |
| | | | TOTAUX. | | 102,148 | | 400 | | 300 | | 700 | | 102,848 | | 1,000 | | 2,000 | | 3,000 | | 105,148 | | 2,700 | | 105,848 | | |
| — — de fer à l'usage des fabriques et manufactures, machines à vapeur ou parties d'icelles, les chaudières exceptées. (Cet article comprend toutes les machines et mécaniques de fer, ou dont le fer forme la matière principale) | 2. 50 | le kilog. | France | 429,457 | 1,073,643 | 42,464 | 106,160 | 40,250 | 100,625 | 82,714 | 206,785 | 512,171 | 1,280,428 | 35,643 | 89,108 | 549 | 1,372 | 36,192 | 90,480 | 465,100 | 1,162,751 | 85,263 | 208,157 | 548,363 | 1,370,908 | 0. 10. 60 | par 100 kilog. |
| | | | Pays-Bas | 146,329 | 365,825 | 4,330 | 10,825 | | | 4,330 | 10,825 | 150,659 | 376,648 | 1,361 | 3,402 | 9,165 | 22,913 | 10,526 | 26,315 | 147,690 | 369,225 | 15,495 | 33,758 | 161,185 | 402,963 | | |
| | | | Prusse | 160,257 | 400,642 | | | | | | | 160,257 | 400,642 | 3,076 | 7,690 | 621 | 1,552 | 3,697 | 9,242 | 163,333 | 408,332 | 621 | 1,552 | 163,954 | 409,884 | | |
| | | | Villes Anséat. | | | 11,140 | 27,850 | 37,000 | 92,500 | 48,140 | 120,350 | 48,140 | 120,350 | | | 38,887 | 97,218 | 38,887 | 97,218 | | | 87,027 | 217,568 | 87,027 | 217,568 | | |
| | | | Autriche | | | | | 3,600 | 9,000 | 3,600 | 9,000 | 3,600 | 9,000 | | | | | | | | | 3,600 | 9,000 | 3,600 | 9,000 | | |
| | | | Sardaigne | | | 9,875 | 24,687 | 25,409 | 63,525 | 35,284 | 88,210 | 35,284 | 88,210 | | | | | | | | | 35,284 | 88,210 | 35,284 | 88,210 | | |
| | | | Danemarck | | | | | 2,967 | 7,417 | 2,967 | 7,417 | 2,967 | 7,417 | | | | | | | | | 2,967 | 7,417 | 2,967 | 7,417 | | |
| | | | Deux-Siciles | | | | | 400 | 1,000 | 400 | 1,000 | 400 | 1,000 | | | | | | | | | 400 | 1,000 | 400 | 1,000 | | |
| | | | Russie | | | | | 160,122 | 400,305 | 160,122 | 400,305 | 160,122 | 400,305 | | | 23,404 | 58,510 | 23,404 | 58,510 | | | 183,526 | 458,815 | 183,526 | 458,815 | | |
| | | | Suède et Norw. | | | | | 1,800 | 4,500 | 1,800 | 4,500 | 1,800 | 4,500 | | | | | | | | | 1,800 | 4,500 | 1,800 | 4,500 | | |
| | | | Angleterre | | | | | 6,744 | 16,860 | 6,744 | 16,860 | 6,744 | 16,860 | | | | | | | | | 6,744 | 16,860 | 6,744 | 16,860 | | |
| | | | Espagne | | | | | 140 | 350 | 140 | 350 | 140 | 350 | | | | | | | | | 140 | 350 | 140 | 350 | | |
| | | | Turquie | | | | | | | | | | | | | 2,021 | 5,052 | 2,021 | 5,052 | | | 2,021 | 5,052 | 2,021 | 5,052 | | |
| | | | TOTAUX. | 736,043 | 1,840,108 | 67,809 | 169,322 | 278,432 | 696,080 | 346,241 | 865,602 | 1,082,284 | 2,705,710 | 40,080 | 100,200 | 74,647 | 186,617 | 114,727 | 286,817 | 776,123 | 1,940,308 | 420,888 | 1,052,219 | 1,197,011 | 2,992,527 | | |
| **MAGNÉSIE** | 3. 00 | idem. | France | 269 | 807 | | | | | | | 269 | 807 | | | | | | | 269 | 807 | | | 269 | 807 | 2. 12. 00 | idem. |
| | | | Syngapore | | | | | | | | | | | | | 18 | 54 | 18 | 54 | | | 18 | 54 | 18 | 54 | | |
| | | | TOTAUX. | 269 | 807 | | | | | | | 269 | 807 | | | 18 | 54 | 18 | 54 | 269 | 807 | 18 | 54 | 287 | 861 | | |
| **MANGANÈSE** | 0. 36 | idem. | France | 14,775 | 5,318 | | | | | | | 14,775 | 5,318 | 458 | 165 | | | 458 | 165 | 15,233 | 5,483 | | | 15,233 | 5,483 | 0. 21. 20 | idem. |
| | | | Pays-Bas | 1,571 | 566 | | | | | | | 1,571 | 566 | | | | | | | 1,571 | 566 | | | 1,571 | 566 | | |
| | | | Prusse | 157 | 57 | | | | | | | 157 | 57 | | | | | | | 157 | 57 | | | 157 | 57 | | |
| | | | TOTAUX. | 16,503 | 5,941 | | | | | | | 16,503 | 5,941 | 458 | 165 | | | 458 | 165 | 16,961 | 6,106 | | | 16,961 | 6,106 | | |
| **MANNE** | 3. 50 | idem. | France | 67 | 235 | | | | | | | 67 | 235 | | | | | | | 67 | 235 | | | 67 | 235 | 1. 06. 00 | idem. |
| | | | Pays-Bas | 737 | 2,579 | | | | | | | 737 | 2,579 | | | | | | | 737 | 2,579 | | | 737 | 2,579 | | |
| | | | Prusse | 124 | 454 | | | | | | | 124 | 454 | 397 | 1,390 | | | 397 | 1,390 | 521 | 1,824 | | | 521 | 1,824 | | |
| | | | Syngapore | | | | | | | | | | | | | 55 | 192 | 55 | 192 | | | 55 | 192 | 55 | 192 | | |
| | | | TOTAUX. | 928 | 3,248 | | | | | | | 928 | 3,248 | 397 | 1,390 | 55 | 192 | 452 | 1,582 | 1,325 | 4,638 | 55 | 192 | 1,380 | 4,830 | | |
| **MERCERIE**, quincaillerie et jouets d'enfants, y compris tous les objets non spécialement dénommés, étant formés ou travaillés de papier, de bois, de verre, de fer, d'acier, de cuivre et d'autres métaux, d'ivoire, d'écaille de tortue, de corail, d'ambre jaune, d'osier; les perles et pierres fausses et toutes compositions de même espèce [*]. | | la valeur. | France | | 58,514 | | 600 | | 1,785 | | 2,385 | | 60,899 | | 18,255 | | 10,000 | | 28,255 | | 76,769 | | 12,385 | | 89,154 | 0. 50. 00 | par 100 francs |
| | | | Pays-Bas | | 85,024 | | 1,700 | | 1,652 | | 3,352 | | 88,356 | | 40,803 | | 20 | | 40,823 | | 125,827 | | 3,352 | | 129,179 | | |
| | | | Prusse | | 30,742 | | | | | | | | 30,742 | | 41,571 | | | | 41,571 | | 72,313 | | | | 72,313 | | |
| | | | Villes Anséat. | | | | 11,005 | | 8,343 | | 19,348 | | 19,348 | | | | 110 | | 110 | | | | 19,458 | | 19,458 | | |
| | | | Hanovre | | | | 160 | | 899 | | 1,059 | | 1,059 | | | | | | | | | | 1,059 | | 1,059 | | |
| | | | Sardaigne | | | | | | 380 | | 380 | | 380 | | | | | | | | | | 380 | | 380 | | |
| | | | Danemarck | | | | | | 205 | | 205 | | 205 | | | | | | | | | | 205 | | 205 | | |
| | | | Deux-Siciles | | | | | | 300 | | 300 | | 300 | | | | | | | | | | 300 | | 300 | | |
| | | | Russie | | | | | | | | | | | | | | 60 | | 60 | | | | 60 | | 60 | | |
| | | | Mecklenbourg | | | | | | 580 | | 580 | | 580 | | | | | | | | | | 580 | | 580 | | |
| | | | Suède et Norw. | | | | | | 200 | | 200 | | 200 | | | | | | | | | | 200 | | 200 | | |
| | | | Angleterre | | | | 1,100 | | 10,485 | | 11,585 | | 11,585 | | | | 4,165 | | 4,165 | | | | 15,750 | | 15,750 | | |
| | | | Espagne | | | | | | 20 | | 20 | | 20 | | | | | | | | | | 20 | | 20 | | |
| | | | Portugal | | | | 550 | | 570 | | 1,120 | | 1,120 | | | | 9,455 | | 9,455 | | | | 10,575 | | 10,575 | | |
| | | | Turquie | | | | 1,650 | | 2,685 | | 4,315 | | 4,315 | | | | 3,111 | | 3,111 | | | | 7,426 | | 7,426 | | |
| | | | Syngapore | | | | | | | | | | | | | | 7,174 | | 7,174 | | | | 7,174 | | 7,174 | | |
| | | | États-Unis | | | | 2,010 | | 9,455 | | 11,465 | | 11,465 | | | | 730 | | 730 | | | | 12,195 | | 12,195 | | |
| | | | Cuba | | | | 400 | | 150 | | 550 | | 550 | | | | 517 | | 517 | | | | 1,067 | | 1,067 | | |
| | | | Brésil | | | | 8,452 | | | | 8,452 | | 8,452 | | | | 1,899 | | 1,899 | | | | 10,351 | | 10,351 | | |
| | | | Mexique | | | | 360 | | | | 360 | | 360 | | | | | | | | | | 360 | | 360 | | |
| | | | TOTAUX. | | 174,280 | | 27,967 | | 37,689 | | 65,656 | | 239,936 | | 100,629 | | 37,239 | | 137,868 | | 274,909 | | 102,895 | | 377,804 | | |
| **MERCURE ou VIF-ARGENT** | 8. 00 | le kilog. | | | | | | | | | | | | | | | | | | | | | | | 6. 36. 00 | par 100 kilog. |
| **MEUBLES**. (Cet article comprend aussi les cadres de grande dimension plaqués, dorés et autres pour miroirs, estampes, gravures ou tableaux; les lits, matelas, oreillers et traversins, miroirs, glaces encadrées et pupitres) | | la valeur. | France | | 63,105 | | 400 | | 560 | | 960 | | 64,065 | | 745 | | | | 745 | | 63,850 | | 960 | | 64,810 | 0. 50. 00 | par 100 francs |
| | | | Pays-Bas | | 116,219 | | 37,056 | | 10,210 | | 47,266 | | 163,485 | | 38,122 | | 210 | | 38,332 | | 154,341 | | 47,476 | | 201,817 | | |
| | | | Prusse | | 32,592 | | | | | | | | 32,592 | | 4,355 | | | | 4,355 | | 36,947 | | | | 36,947 | | |
| | | | Villes Anséat. | | | | 80 | | | | 80 | | 80 | | | | 210 | | 210 | | | | 290 | | 290 | | |
| | | | Hanovre | | | | 40 | | 100 | | 140 | | 140 | | | | | | | | | | 140 | | 140 | | |
| | | | Angleterre | | | | 23,021 | | 21,384 | | 44,405 | | 44,405 | | | | | | | | | | 44,405 | | 44,405 | | |
| | | | Portugal | | | | 1,000 | | 910 | | 1,910 | | 1,910 | | | | | | | | | | 1,910 | | 1,910 | | |
| | | | Turquie | | | | 500 | | 4,657 | | 5,157 | | 5,157 | | | | | | | | | | 5,157 | | 5,157 | | |
| | | | Java et Sumat. | | | | 5,000 | | | | 5,000 | | 5,000 | | | | | | | | | | 5,000 | | 5,000 | | |
| | | | États-Unis | | | | 20 | | | | 20 | | 20 | | | | | | | | | | 20 | | 20 | | |
| | | | Cuba | | | | 8,000 | | 100 | | 8,100 | | 8,100 | | | | | | | | | | 8,100 | | 8,100 | | |
| | | | Brésil | | | | 7,380 | | | | 7,380 | | 7,380 | | | | | | | | | | 7,380 | | 7,380 | | |
| | | | Rio de la Plata | | | | 100 | | | | 100 | | 100 | | | | | | | | | | 100 | | 100 | | |
| | | | Mexique | | | | 2,920 | | | | 2,920 | | 2,920 | | | | | | | | | | 2,920 | | 2,920 | | |
| | | | TOTAUX. | | 211,916 | | 85,517 | | 37,921 | | 123,438 | | 335,354 | | 43,222 | | 420 | | 43,642 | | 255,158 | | 123,858 | | 378,996 | | |
| **MIEL** | 0. 88 | le kilog. | Pays-Bas | 5,522 | 4,860 | 791 | 696 | | | 791 | 696 | 6,313 | 5,556 | 2,789 | 2,454 | | | 2,789 | 2,454 | 8,311 | 7,314 | 791 | 696 | 9,102 | 8,010 | 0. 40. 00 | par 100 kilog. |
| | | | Prusse | 190 | 167 | | | | | | | 190 | 167 | | | | | | | 190 | 167 | | | 190 | 167 | | |
| | | | TOTAUX. | 5,712 | 5,027 | 791 | 696 | | | 791 | 696 | 6,503 | 5,723 | 2,789 | 2,454 | | | 2,789 | 2,454 | 8,501 | 7,481 | 791 | 696 | 9,292 | 8,177 | | |
| **MILLET** | 0. 28 | idem. | Prusse | 25 | 7 | | | | | | | 25 | 7 | | | | | | | 25 | 7 | | | 25 | 7 | 0. 21. 20 | idem. |

[*] (Cet article comprend aussi les amorces ou capsules pour armes à piston, joujoux d'enfants, lunettes, lorgnons et lorgnettes, agrafes et porte-agrafes, ardoises pour écrire, encadrées ou non encadrées et touches d'ardoises, boîtes à battre-feu, boîtes et nécessaires à raser, tabatières, boîtes à tabac et autres, bonbonnières de verre ou de cristal, formes de boutons, cadres de petite dimension plaqués, dorés ou peints, cartes de visites, breloques de verre ou de cristal montées, grains de verre, cornalines fausses, clinquant, cuirs à repasser pour rasoirs et canifs, estampes dites de Nuremberg peintes sur verre et encadrées, manches de fouets en bois tournés ou tressés, ambre jaune travaillé ou monté, corail ouvré ou taillé autrement qu'en forme de grains, lanternes de navires et celles qui se portent à la main, mèches de coton rondes et plates à quinquets ou à réverbères, nattes de table fabriquées de paille, entrelacées ou non entrelacées avec de la soie, pains à cacheter de toute dimension, blancs ou colorés; il en est de même des mouchettes, tire-bouchons, fourchettes, boucles, éperons, anneaux de rideaux, aiguilles à tricoter, briquets, clefs et chaînes de montres, grenailles, dés à coudre et autres objets semblables en fer, acier, cuivre, etc.; étuis ou caisses de montres en cuivre, boîtes à mèches, éteignoirs, binets, limes d'acier, verres de montres, pipes et têtes de pipes à tabac, autres que celles de terre, etc., lorsque ces objets se trouvent renfermés dans les mêmes futailles, ballots ou colis avec d'autres objets de mercerie; le tout à l'exception de ce qui est composé d'or ou d'argent, ou dont l'or ou l'argent forme la matière principale; les objets en zinc ouvrés, peints ou vernis, tels que porte-caraffes, porte-mouchettes, plateaux, papier verré, morceaux de tissus de coton et morceaux de papier recouverts d'un enduit d'émeril et de verre, etc.)

(*) Voir Litt^a Y aux notes imprimées à la fin du tableau.

# COMMERCE DE LA BELGIQUE AVEC LES PAYS ÉTRANGERS.

## Exportations. (ÉTAT DE DÉVELOPPEMENT.) Année 1839.

| DÉSIGNATION DES MARCHANDISES. | TAUX MOYEN D'ÉVALUATION. | UNITÉS. | PAYS DE DESTINATION. | MARCHANDISES BELGES — EXPORTÉES : PAR TERRE, RIVIÈRES OU CANAUX. Quantités. | Valeurs. | PAR MER ET PAR NAVIRES BELGES. Quantités. | Valeurs. | PAR MER ET PAR NAVIRES ÉTRANGERS. Quantités. | Valeurs. | TOTAL DES EXPORTATIONS PAR MER. Quantités. | Valeurs. | TOTAL DES EXPORTATIONS. Quantités. | Valeurs. | MARCHANDISES ÉTRANGÈRES — SORTIES EN TRANSIT : PAR TERRE, RIVIÈRES OU CANAUX. Quantités. | Valeurs. | PAR MER. Quantités. | Valeurs. | TOTAL DES SORTIES EN TRANSIT. Quantités. | Valeurs. | MARCHANDISES BELGES ET ÉTRANGÈRES RÉUNIES — SORTIES : PAR TERRE, RIVIÈRES OU CANAUX. Quantités. | Valeurs. | PAR MER. Quantités. | Valeurs. | TOTAL DES SORTIES. Quantités. | Valeurs. | TARIF DES DOUANES AU 1er MAI 1841. DROITS DE SORTIE EN PRINCIPAL. | UNITÉS DES DROITS. |
|---|---|---|---|---|---|---|---|---|---|---|---|---|---|---|---|---|---|---|---|---|---|---|---|---|---|---|---|---|---|
| | Fr. c. | | | | Francs. | | Francs. | | Francs. | | Francs. | | Francs. | | Francs. | | Francs. | | Francs. | | Francs. | | Francs. | | Francs. | Fr.cs 100es. | |
| **MINE DE PLOMB ou PLOMBAGINE.** | 0. 40 | le kilog. | France | 16,807 | 6,725 | | | | | | | 16,807 | 6,725 | 25,166 | 10,067 | | | 25,166 | 10,067 | 41,973 | 16,790 | | | 41,973 | 16,790 | | |
| | | | Pays-Bas | 1,286 | 514 | | | | | | | 1,286 | 514 | 338 | 135 | | | 338 | 135 | 1,624 | 649 | | | 1,624 | 649 | 0. 21. 20 | par 100 kilog |
| | | | Prusse | 700 | 280 | | | | | | | 700 | 280 | | | | | | | 700 | 280 | | | 700 | 280 | | |
| | | | TOTAUX | 18,793 | 7,517 | | | | | | | 18,793 | 7,517 | 25,504 | 10,202 | | | 25,504 | 10,202 | 44,297 | 17,719 | | | 44,297 | 17,719 | | |
| **MINIUM** | 0. 50 | idem. | Pays-Bas | 4,544 | 2,272 | | | | | | | 4,544 | 2,272 | 643 | 321 | | | 643 | 321 | 5,187 | 2,593 | | | 5,187 | 2,593 | | |
| | | | Prusse | 745 | 372 | | | | | | | 745 | 372 | 3,925 | 1,963 | | | 3,925 | 1,963 | 4,670 | 2,335 | | | 4,670 | 2,335 | 0. 21. 20 | idem. |
| | | | Angleterre | | | | | 4,782 | 2,391 | 4,782 | 2,391 | 4,782 | 2,391 | | | | | | | | | 4,782 | 2,391 | 4,782 | 2,391 | | |
| | | | TOTAUX | 5,289 | 2,644 | | | 4,782 | 2,391 | 4,782 | 2,391 | 10,071 | 5,035 | 4,568 | 2,284 | | | 4,568 | 2,284 | 9,857 | 4,928 | 4,782 | 2,391 | 14,639 | 7,319 | | |
| **MODES** (ouvrages de). (Cet article comprend aussi les fleurs artificielles, plumes de parure, plumets et panaches pour bonnets et chapeaux, boucles ou tours en soie, sacs et bourses garnis de fausses perles ou de faux coraux, bourses, sacs, ceintures et jarretières de soie, bretelles de soie ou de coton, cordons de montres, garnis ou non en acier, fard, faux-cols, voiles en soie, en coton, en dentelles ou en tulles; les batistes, gazes et mousselines en bandes festonnées ou brodées et en pièces détachées ou découpées pour robes de dames, chemisettes, bonnets, collerettes, garnitures, schals, mouchoirs et fichus de soie, de laine, de crêpe, etc., soit brodés, soit garnis de franges, ou d'autres ornements). | | la valeur. | France | | 29,034 | | | | | | | | 29,034 | | 123,312 | | 1,860 | | 125,172 | | 152,346 | | 1,860 | | 154,206 | | |
| | | | Pays-Bas | | 190,752 | | 377 | | | | 377 | | 191,129 | | 36,811 | | 10 | | 36,821 | | 227,563 | | 387 | | 227,950 | | |
| | | | Prusse | | 27,168 | | | | | | | | 27,168 | | 73,240 | | | | 73,240 | | 100,408 | | | | 100,408 | | |
| | | | Villes Anséat. | | | | 150 | | | | 150 | | 150 | | | | 150 | | 150 | | | | 300 | | 300 | | |
| | | | Angleterre | | | | 1,300 | | 106,436 | | 107,736 | | 107,736 | | | | 4,345 | | 4,345 | | | | 112,081 | | 112,081 | | |
| | | | Portugal | | | | | | | | | | | | | | 380 | | 380 | | | | 380 | | 380 | 0. 50. 00 | par 100 francs |
| | | | Syngapore | | | | | | | | | | | | | | 365 | | 365 | | | | 365 | | 365 | | |
| | | | États-Unis | | | | 535 | | 200 | | 535 | | 535 | | | | | | | | | | 535 | | 535 | | |
| | | | Cuba | | | | 200 | | | | 200 | | 200 | | | | 9,535 | | 9,535 | | | | 9,735 | | 9,735 | | |
| | | | Brésil | | | | 2,200 | | | | 2,200 | | 2,200 | | | | 17,917 | | 17,917 | | | | 20,117 | | 20,117 | | |
| | | | Mexique | | | | | | | | | | | | | | 16,035 | | 16,035 | | | | 16,035 | | 16,035 | | |
| | | | TOTAUX | | 246,954 | | 4,562 | | 106,636 | | 111,198 | | 358,152 | | 233,363 | | 50,597 | | 283,960 | | 480,317 | | 161,795 | | 642,112 | | |
| **MONTRES** d'or | 150.00 | la pièce. | France | | | | | | | | | | | 2 | 300 | | | 2 | 300 | 2 | 300 | | | 2 | 300 | | |
| | | | Pays-Bas | 251 | 37,650 | | | | | | | 251 | 37,650 | 53 | 7,950 | | | 53 | 7,950 | 304 | 45,600 | | | 304 | 45,600 | 1. 06. 00 | par pièce. |
| | | | Prusse | | | | | | | | | | | 261 | 39,150 | | | 261 | 39,150 | 261 | 39,150 | | | 261 | 39,150 | | |
| | | | Angleterre | | | | | | | | | | | | | 36 | 5,400 | 36 | 5,400 | | | 36 | 5,400 | 36 | 5,400 | | |
| | | | TOTAUX | 251 | 37,650 | | | | | | | 251 | 37,650 | 316 | 47,400 | 36 | 5,400 | 352 | 52,800 | 567 | 85,050 | 36 | 5,400 | 603 | 90,450 | | |
| — d'argent | 40. 00 | idem. | Pays-Bas | 13 | 520 | | | | | | | 13 | 520 | 143 | 5,720 | | | 143 | 5,720 | 156 | 6,240 | | | 156 | 6,240 | | |
| | | | Prusse | 11 | 440 | | | | | | | 11 | 440 | 9 | 360 | | | 9 | 360 | 20 | 800 | | | 20 | 800 | 0. 53. 00 | idem. |
| | | | TOTAUX | 24 | 960 | | | | | | | 24 | 960 | 152 | 6,080 | | | 152 | 6,080 | 176 | 7,040 | | | 176 | 7,040 | | |
| — de similor | 20. 00 | idem. | Pays-Bas | | | | | | | | | | | 24 | 480 | | | 24 | 480 | 24 | 480 | | | 24 | 480 | 0. 42. 40 | idem. |
| **MULETS** | 300.00 | par tête. | | | | | | | | | | | | | | | | | | | | | | | | 4. 24. 00 | par tête. |
| **MUNITIONS DE GUERRE** : armes blanches et à feu de toute espèce, soit de guerre, soit de luxe, telles que fusils, carabines, pistolets et fontes de pistolets, piques, hallebardes, épées, sabres, baïonnettes et autres ustensiles portatifs de guerre de toute espèce, montés et non montés, ainsi que les casques et les cuirasses. (Cet article comprend aussi les fleurets et les casques de pompiers). | | la valeur. | France | | 634,559 | | 13,030 | | 67,050 | | 80,080 | | 714,639 | | 5,310 | | 12,981 | | 18,291 | | 639,869 | | 93,061 | | 732,930 | | |
| | | | Pays-Bas | | 87,427 | | 8,410 | | 5,770 | | 14,180 | | 101,607 | | 3,214 | | | | 3,214 | | 90,641 | | 14,180 | | 104,821 | | |
| | | | Prusse | | 380,425 | | | | | | | | 380,425 | | 185 | | | | 185 | | 380,610 | | | | 380,610 | | |
| | | | Villes Anséat. | | | | 27,202 | | 64,763 | | 91,965 | | 91,965 | | | | 11,416 | | 11,416 | | | | 103,381 | | 103,381 | | |
| | | | Hanovre | | | | | | 2,105 | | 2,105 | | 2,105 | | | | | | | | | | 2,105 | | 2,105 | | |
| | | | Sardaigne | | | | 300 | | 14,400 | | 14,700 | | 14,700 | | | | | | | | | | 14,700 | | 14,700 | | |
| | | | Deux-Siciles | | | | | | 88,540 | | 88,540 | | 88,540 | | | | | | | | | | 88,540 | | 88,540 | | |
| | | | Russie | | | | | | 100 | | 100 | | 100 | | | | | | | | | | 100 | | 100 | | |
| | | | Suède et Norw. | | | | | | 750 | | 750 | | 750 | | | | | | | | | | 750 | | 750 | | |
| | | | Angleterre | | | | 650 | | 403 | | 1,053 | | 1,053 | | | | 420 | | 420 | | | | 1,473 | | 1,473 | 0. 50. 00 | par 100 francs (*) |
| | | | Portugal | | | | 6,300 | | 5,200 | | 11,500 | | 11,500 | | | | 8 | | 8 | | | | 11,508 | | 11,508 | | |
| | | | Turquie | | | | 154,250 | | 117,400 | | 271,650 | | 271,650 | | | | 73,696 | | 73,696 | | | | 345,346 | | 345,346 | | |
| | | | Égypte | | | | | | 1,750 | | 1,750 | | 1,750 | | | | | | | | | | 1,750 | | 1,750 | | |
| | | | Syngapore | | | | 3,850 | | | | 3,850 | | 3,850 | | | | 9,550 | | 9,550 | | | | 13,400 | | 13,400 | | |
| | | | États-Unis | | | | 49,776 | | 101,456 | | 151,232 | | 151,232 | | | | 1,770 | | 1,770 | | | | 153,002 | | 153,002 | | |
| | | | Cuba | | | | 27,965 | | 16,308 | | 44,273 | | 44,273 | | | | 4,150 | | 4,150 | | | | 48,423 | | 48,423 | | |
| | | | Brésil | | | | 231,673 | | | | 231,673 | | 231,673 | | | | 6,982 | | 6,982 | | | | 238,655 | | 238,655 | | |
| | | | Rio de la Plata | | | | 37,060 | | | | 37,060 | | 37,060 | | | | 13,299 | | 13,299 | | | | 50,359 | | 50,359 | | |
| | | | Mexique | | | | 1,530 | | | | 1,530 | | 1,530 | | | | 50 | | 50 | | | | 1,580 | | 1,580 | | |
| | | | TOTAUX | | 1,102,411 | | 561,996 | | 485,995 | | 1,047,991 | | 2,150,402 | | 8,709 | | 134,322 | | 143,031 | | 1,111,120 | | 1,182,315 | | 2,293,433 | | |
| — canons de fonte. (Cet article comprend aussi les canons dont on a simplement enlevé les tampons et les tourillons.) | 0. 60 | le kilog. | Brésil | | | 110 | 66 | | | 110 | 66 | 110 | 66 | | | | | | | | | 110 | 66 | 110 | 66 | 2. 12. 00 | par 100 kilog |
| — canons de fer | 1. 00 | idem. | | | | | | | | | | | | | | | | | | | | | | | | 0. 21. 20 | idem. |
| — boulets de canon | 0. 25 | idem. | France | | | | | | | | | | | 52,993 | 13,248 | | | 52,993 | 13,248 | 52,993 | 13,248 | | | 52,993 | 13,248 | 0. 21. 20 | idem. |
| — balles de plomb pour fusils et pistolets | 1. 00 | idem. | | | | | | | | | | | | | | | | | | | | | | | | 0. 21. 20 | idem. |
| **MUSC.** | 700.00 | idem. | Prusse | | | | | | | | | | | 4 | 2,800 | | | 4 | 2,800 | 4 | 2,800 | | | 4 | 2,800 | 5. 30. 00 | par kilog. |
| **NACRE DE PERLE**, brute | | la valeur. | France | | | | | | 1,600 | | 1,600 | | 1,600 | | | | 31,750 | | 31,750 | | | | 33,350 | | 33,350 | | |
| | | | Pays-Bas | | 600 | | | | 57 | | 57 | | 657 | | | | | | | | 600 | | 57 | | 657 | 0. 50. 00 | par 100 francs. |
| | | | TOTAUX | | 600 | | | | 1,657 | | 1,657 | | 2,257 | | | | 31,750 | | 31,750 | | 600 | | 33,407 | | 34,007 | | |
| — ouvrée | | idem. | France | | | | | | | | | | | | 167 | | | | 167 | | 167 | | | | 167 | | |
| | | | Prusse | | 80 | | | | | | | | 80 | | | | | | | | 80 | | | | 80 | 0. 50. 00 | idem. |
| | | | TOTAUX | | 80 | | | | | | | | 80 | | 167 | | | | 167 | | 247 | | | | 247 | | |
| **NATTES**. (Cet article comprend aussi les bandes destinées à la fabrication des nattes.) | | idem. | France | | 5,522 | | | | | | | | 5,522 | | 25 | | | | 25 | | 5,547 | | | | 5,547 | | |
| | | | Pays-Bas | | 687 | | | | | | | | 687 | | 1,480 | | | | 1,480 | | 2,167 | | | | 2,167 | | |
| | | | Prusse | | 709 | | | | | | | | 709 | | 110 | | | | 110 | | 819 | | | | 819 | 1. 00. 00 | idem. |
| | | | Villes Anséat. | | | | 84 | | | | 84 | | 84 | | | | | | | | | | 84 | | 84 | | |
| | | | Suède et Norw. | | | | | | 183 | | 183 | | 183 | | | | | | | | | | 183 | | 183 | | |
| | | | TOTAUX | | 6,918 | | 84 | | 183 | | 267 | | 7,185 | | 1,615 | | | | 1,615 | | 8,533 | | 267 | | 8,800 | | |

(*) Voir Litt^a Z aux notes imprimées à la fin du tableau.

# COMMERCE DE LA BELGIQUE AVEC LES PAYS ÉTRANGERS.

## Exportations. (ÉTAT DE DÉVELOPPEMENT.) Année 1839.

| DÉSIGNATION DES MARCHANDISES. | TAUX MOYEN D'ÉVALUATION. | UNITÉS. | PAYS DE DESTINATION. | MARCHANDISES BELGES — EXPORTÉES : PAR TERRE, RIVIÈRES OU CANAUX. Quantités. | Valeurs. | PAR MER ET PAR NAVIRES BELGES. Quantités. | Valeurs. | PAR MER ET PAR NAVIRES ÉTRANGERS. Quantités. | Valeurs. | TOTAL DES EXPORTATIONS PAR MER. Quantités. | Valeurs. | TOTAL DES EXPORTATIONS. Quantités. | Valeurs. | MARCHANDISES ÉTRANGÈRES — SORTIES EN TRANSIT : PAR TERRE, RIVIÈRES OU CANAUX. Quantités. | Valeurs. | PAR MER. Quantités. | Valeurs. | TOTAL DES SORTIES EN TRANSIT. Quantités. | Valeurs. | MARCHANDISES BELGES ET ÉTRANGÈRES RÉUNIES — SORTIES : PAR TERRE, RIVIÈRES OU CANAUX. Quantités. | Valeurs. | PAR MER. Quantités. | Valeurs. | TOTAL DES SORTIES. Quantités. | Valeurs. | TARIF DES DOUANES AU 1er MAI 1841. DROITS DE SORTIE EN PRINCIPAL. | UNITÉS DES DROITS. |
|---|---|---|---|---|---|---|---|---|---|---|---|---|---|---|---|---|---|---|---|---|---|---|---|---|---|---|---|---|---|
| **NATTES** : (CONTINUATION). | Fr. c. | | | | Francs. | | Francs. | | Francs. | | Francs. | | Francs. | | Francs. | | Francs. | | Francs. | | Francs. | | Francs. | | Francs. | Fr, cs. 100es. | |
| | | | Pays-Bas. | | | | 700 | | 600 | | 1,300 | | 1,300 | | | | | | | | | | 1,300 | | 1,300 | | |
| | | | Villes Anséat. | | | | | | 50 | | 50 | | 50 | | | | | | | | | | 50 | | 50 | | |
| — de Moscovie | | la valeur. | Hanovre. | | | | | | 535 | | 535 | | 535 | | | | | | | | | | 535 | | 535 | 1. 00. 00 | par 100 francs |
| | | | Angleterre | | | | 45 | | 170 | | 215 | | 215 | | | | | | | | | | 215 | | 215 | | |
| | | | Portugal. | | | | | | 150 | | 150 | | 150 | | | | | | | | | | 150 | | 150 | | |
| | | | Égypte. | | | | | | 150 | | 150 | | 150 | | | | | | | | | | 150 | | 150 | | |
| | | | TOTAUX. | | | | 745 | | 1,655 | | 2,400 | | 2,400 | | | | | | | | | | 2,400 | | 2,400 | | |
| **NOIR** d'Espagne | | idem. | Pays-Bas. | | 351 | | | | | | | | 351 | | | | | | | | 351 | | | | 351 | 1. 00. 00 | idem. |
| | | | France. | 17,100 | 4,275 | 185,000 | 46,250 | 138,000 | 34,500 | 323,000 | 80,750 | 340,100 | 85,025 | | | | | | | 17,100 | 4,275 | 323,000 | 80,750 | 340,100 | 85,025 | | |
| | | | Pays-Bas. | 54,261 | 13,565 | 509 | 127 | 1,700 | 425 | 2,209 | 552 | 56,470 | 14,117 | 1,070 | 267 | | | 1,070 | 267 | 55,331 | 13,832 | 2,209 | 552 | 57,540 | 14,384 | | |
| — d'os. (Cet article comprend aussi le noir d'ivoire) | 0. 25 | le kilog. | Prusse. | | | | | | | | | | | 236 | 59 | | | 236 | 59 | 236 | 59 | | | 236 | 59 | 0. 21. 20 | par 100 kilog |
| | | | Villes Anséat. | | | | | 7,183 | 1,796 | 7,183 | 1,796 | 7,183 | 1,796 | | | | | | | | | 7,183 | 1,796 | 7,183 | 1,796 | | |
| | | | Angleterre | | | 6,238 | 1,560 | 8,849 | 2,212 | 15,087 | 3,772 | 15,087 | 3,772 | | | | | | | | | 15,087 | 3,772 | 15,087 | 3,772 | | |
| | | | TOTAUX. | 71,361 | 17,840 | 191,747 | 47,937 | 155,732 | 38,933 | 347,479 | 86,870 | 418,840 | 104,710 | 1,306 | 326 | | | 1,306 | 326 | 72,667 | 18,166 | 347,479 | 86,870 | 420,146 | 105,036 | | |
| | | | France. | 276 | 828 | | | | | | | 276 | 828 | | | | | | | 276 | 828 | | | 276 | 828 | | |
| **NOIX DE GALLES** | 3. 00 | idem. | Pays-Bas. | 84 | 252 | | | | | | | 84 | 252 | 622 | 1,866 | | | 622 | 1,866 | 706 | 2,118 | | | 706 | 2,118 | 2. 12. 00 | idem. |
| | | | Prusse. | 776 | 2,328 | | | | | | | 776 | 2,328 | | | 565 | 1,695 | 565 | 1,695 | 776 | 2,328 | 565 | 1,695 | 1,341 | 4,023 | | |
| | | | TOTAUX. | 1,136 | 3,408 | | | | | | | 1,136 | 3,408 | 622 | 1,866 | 565 | 1,695 | 1,187 | 3,561 | 1,758 | 5,274 | 565 | 1,695 | 2,323 | 6,969 | | |
| **OCRE** (n'étant pas du brun rouge) non moulue. | 0. 20 | idem. | France. | 19,435 | 3,887 | | | | | | | 19,435 | 3,887 | | | | | | | 19,435 | 3,887 | | | 19,435 | 3,887 | 0. 10. 60 | idem. |
| | | | Pays-Bas. | 5,900 | 1,180 | | | | | | | 5,900 | 1,180 | 140 | 28 | | | 140 | 28 | 6,040 | 1,208 | | | 6,040 | 1,208 | | |
| | | | TOTAUX. | 25,335 | 5,067 | | | | | | | 25,335 | 5,067 | 140 | 28 | | | 140 | 28 | 25,475 | 5,095 | | | 25,475 | 5,095 | | |
| — idem. moulue | 0. 25 | idem. | France. | 3,110 | 778 | | | | | | | 3,110 | 778 | | | | | | | 3,110 | 778 | | | 3,110 | 778 | | |
| | | | Pays-Bas. | 2,595 | 648 | | | | | | | 2,595 | 648 | 135 | 34 | | | 135 | 34 | 2,728 | 682 | | | 2,728 | 682 | 0. 10. 60 | idem. |
| | | | TOTAUX. | 5,705 | 1,426 | | | | | | | 5,705 | 1,426 | 135 | 34 | | | 135 | 34 | 5,838 | 1,460 | | | 5,838 | 1,460 | | |
| | | | France. | | 74,526 | | | | | | | | 74,526 | | | | | | | | 74,526 | | | | 74,526 | | |
| **OEUFS** | | la valeur. | Pays-Bas. | | 9,256 | | | | | | | | 9,256 | | 3,150 | | | | 3,150 | | 12,386 | | | | 12,386 | 0. 50. 00 | par 100 francs |
| | | | Prusse. | | 5,652 | | | | | | | | 5,652 | | | | | | | | 5,652 | | | | 5,652 | | |
| | | | Angleterre | | | | 3,258 | | 119,790 | | 123,028 | | 123,028 | | | | | | | | | | 123,028 | | 123,028 | | |
| | | | TOTAUX | | 89,414 | | 3,258 | | 119,790 | | 123,028 | | 212,442 | | 3,150 | | | | 3,150 | | 92,564 | | 123,028 | | 215,592 | | |
| | | | France. | | 800 | | | | | | | | 800 | | | | | | | | 800 | | | | 800 | | |
| **OIGNONS DE FLEURS** | | idem. | Pays-Bas. | | 52 | | | | | | | | 52 | | 114 | | | | 114 | | 166 | | | | 166 | 0. 50. 00 | idem. |
| | | | Prusse. | | 65 | | | | | | | | 65 | | | | | | | | 65 | | | | 65 | | |
| | | | TOTAUX. | | 917 | | | | | | | | 917 | | 114 | | | | 114 | | 1,031 | | | | 1,031 | | |
| | | | France. | 127 | 4,445 | | | 28 | 980 | 28 | 980 | 155 | 5,425 | | | | | | | 127 | 4,445 | 28 | 980 | 155 | 5,425 | | |
| **OPIUM** | 35. 00 | le kilog. | Prusse. | 15 | 525 | | | | | | | 15 | 525 | | | | | | | 15 | 525 | | | 15 | 525 | 0. 21. 20 | par kilog |
| | | | Angleterre | | | | | | | | | | | | | 378 | 13,230 | 378 | 13,230 | | | 378 | 13,230 | 378 | 13,230 | | |
| | | | TOTAUX. | 142 | 4,970 | | | 28 | 980 | 28 | 980 | 170 | 5,950 | | | 378 | 13,230 | 578 | 13,230 | 142 | 4,970 | 406 | 14,210 | 548 | 19,180 | | |
| **OR** et **ARGENT**, monnayés. (Cet article comprend aussi les jetons et médailles) | | la valeur. | France. | | 25,876,530 | | | | | | | | 25,876,530 | | | | | | | | 25,876,530 | | | | 25,876,530 | libre. | |
| | | | Pays-Bas. | | 800 | | | | | | | | 800 | | | | | | | | 800 | | | | 800 | | |
| | | | TOTAUX. | | 25,877,330 | | | | | | | | 25,877,330 | | | | | | | | 25,877,330 | | | | 25,877,330 | | |
| — en barres, en lingots et en masse | | idem. | France. | | 261,570 | | | | | | | | 261,570 | | | | | | | | 261,570 | | | | 261,570 | libre. | |
| — en poudre | | idem. | Prusse. | | | | | | | | | | | | 22 | | | | 22 | | 22 | | | | 22 | libre. | |
| — objets d'orfévrerie et vaisselle d'or et d'argent, ouvrés et non rompus. (Cet article comprend aussi les bijoux et les objets d'or et d'argent platinés) | | idem. | France. | | 7,083 | | | | | | | | 7,083 | | 13,124 | | | | 13,124 | | 20,207 | | | | 20,207 | | |
| | | | Pays-Bas. | | 6,815 | | | | 100 | | 100 | | 6,915 | | 16,401 | | 350 | | 16,751 | | 23,216 | | 450 | | 23,666 | | |
| | | | Prusse. | | 20,460 | | | | | | | | 20,460 | | 18,711 | | | | 18,711 | | 39,171 | | | | 39,171 | 0. 50. 00 | par 100 francs (*) |
| | | | Angleterre | | | | 580 | | 1,000 | | 1,580 | | 1,580 | | | | 14,380 | | 14,380 | | | | 15,960 | | 15,960 | | |
| | | | États-Unis | | | | | | 1,800 | | 1,800 | | 1,800 | | | | | | | | | | 1,800 | | 1,800 | | |
| | | | Brésil. | | | | 200 | | | | 200 | | 200 | | | | | | | | | | 200 | | 200 | | |
| | | | TOTAUX. | | 34,358 | | 780 | | 2,900 | | 3,680 | | 38,038 | | 48,236 | | 14,730 | | 62,966 | | 82,594 | | 18,410 | | 101,004 | | |
| — id. ouvrés, mais rompus. (id.) | | idem. | France. | | 600 | | | | | | | | 600 | | | | | | | | 600 | | | | 600 | libre. | |
| — en feuilles, battus | | idem. | Pays-Bas. | | 6,315 | | | | | | | | 6,315 | | 367 | | | | 367 | | 6,682 | | | | 6,682 | | |
| | | | Prusse. | | 14,455 | | | | | | | | 14,455 | | 25 | | | | 25 | | 14,480 | | | | 14,480 | 0. 50. 00 | par 100 francs |
| | | | TOTAUX. | | 20,770 | | | | | | | | 20,770 | | 392 | | | | 392 | | 21,162 | | | | 21,162 | | |
| — (fil d'). (Cet article comprend aussi les fils d'or et d'argent tortillés dits traits et cannetilles) | | idem. | Pays-Bas. | | 7,050 | | | | | | | | 7,050 | | 77,797 | | | | 77,797 | | 84,847 | | | | 84,847 | 0. 50. 00 | idem. |
| **OREILLONS** ou **ORILLONS** | | idem. | Prusse | | | | | | | | | | | | 1,675 | | | | 1,675 | | 1,675 | | | | 1,675 | prohibé. | |
| | | | France. | | | | | | | | | | | | | 1,113 | 2,226 | 1,113 | 2,226 | | | 1,113 | 2,226 | 1,113 | 2,226 | | |
| **ORSEILLE** | 2. 00 | le kilog. | Pays-Bas. | 14 | 28 | | | | | | | 14 | 28 | | | | | | | 14 | 28 | | | 14 | 28 | 0. 84. 80 | par 100 kilog |
| | | | Angleterre | | | | | | | | | | | | | 566 | 1,132 | 566 | 1,132 | | | 566 | 1,132 | 566 | 1,132 | | |
| | | | TOTAUX. | 14 | 28 | | | | | | | 14 | 28 | | | 1,679 | 3,358 | 1,679 | 3,358 | 14 | 28 | 1,679 | 3,358 | 1,693 | 3,386 | | |
| | | | France. | 928,892 | 74,311 | | | | | | | 928,892 | 74,311 | | | | | | | 928,892 | 74,311 | | | 928,892 | 74,311 | | |
| **OS** de bœufs, de vaches et d'autres animaux sans distinction s'ils contiennent ou non de la gélatine ; rognures de boutons et autres déchets d'os | 0. 08 | idem. | Pays-Bas. | | | | | | | | | | | 64,235 | 5,139 | | | 64,235 | 5,139 | 64,235 | 5,139 | | | 64,235 | 5,139 | 30. 00. 00 | par 1000 kilog |
| | | | Prusse. | 57,859 | 4,629 | | | | | | | 57,859 | 4,629 | 1,000 | 80 | | | 1,000 | 80 | 58,859 | 4,709 | | | 58,859 | 4,709 | | |
| | | | Angleterre | | | 117,621 | 9,410 | 970,025 | 77,602 | 1,087,646 | 87,012 | 1,087,646 | 87,012 | | | | | | | | | 1,087,646 | 87,012 | 1,087,646 | 87,012 | | |
| | | | TOTAUX. | 986,751 | 78,940 | 117,621 | 9,410 | 970,025 | 77,602 | 1,087,646 | 87,012 | 2,074,397 | 165,952 | 65,235 | 5,219 | | | 65,235 | 5,219 | 1,051,986 | 84,159 | 1,087,646 | 87,012 | 2,139,632 | 171,171 | | |
| — pieds de moutons | 0. 12 | idem. | | | | | | | | | | | | | | | | | | | | | | | | prohibé. | |

(*) Voir Litt^a A^bis aux notes imprimées à la fin du tableau.

# COMMERCE DE LA BELGIQUE AVEC LES PAYS ÉTRANGERS.

## Exportations. (ÉTAT DE DÉVELOPPEMENT.) Année 1839.

| DÉSIGNATION DES MARCHANDISES. | TAUX MOYEN D'ÉVALUATION. | UNITÉS. | PAYS DE DESTINATION. | MARCHANDISES BELGES — EXPORTÉES : PAR TERRE, RIVIÈRES OU CANAUX. Quantités. | Valeurs. | PAR MER ET PAR NAVIRES BELGES. Quantités. | Valeurs. | PAR MER ET PAR NAVIRES ÉTRANGERS. Quantités. | Valeurs. | TOTAL DES EXPORTATIONS PAR MER. Quantités. | Valeurs. | TOTAL DES EXPORTATIONS. Quantités. | Valeurs. | MARCHANDISES ÉTRANGÈRES — SORTIES EN TRANSIT : PAR TERRE, RIVIÈRES OU CANAUX. Quantités. | Valeurs. | PAR MER. Quantités. | Valeurs. | TOTAL DES SORTIES EN TRANSIT. Quantités. | Valeurs. | MARCHANDISES BELGES ET ÉTRANGÈRES RÉUNIES — SORTIES : PAR TERRE, RIVIÈRES OU CANAUX. Quantités. | Valeurs. | PAR MER. Quantités. | Valeurs. | TOTAL DES SORTIES. Quantités. | Valeurs. | TARIF DES DOUANES AU 1er MAI 1841. DROITS DE SORTIE EN PRINCIPAL. | UNITÉS DES DROITS. |
|---|---|---|---|---|---|---|---|---|---|---|---|---|---|---|---|---|---|---|---|---|---|---|---|---|---|---|---|---|---|
| | Fr. c. | | | | Francs. | | Francs. | | Francs. | | Francs. | | Francs. | | Francs. | | Francs. | | Francs. | | Francs. | | Francs. | | Francs. | Fr. c. | |
| OSIER (ouvrages d'). (Cet article comprend les vans) | | la valeur. | France | | 620 | | | | | | | | 620 | | | | | | | | 620 | | | | 620 | 0. 50. 00 | par 100 francs. |
| | | | Pays-Bas | | 3,450 | | | | | | | | 3,450 | | 781 | | | | 781 | | 4,231 | | | | 4,231 | | |
| | | | Prusse | | 18 | | | | | | | | 18 | | | | 150 | | 150 | | 18 | | 150 | | 168 | | |
| | | | Russie | | | | | | | | | | | | | | 574 | | 574 | | | | 574 | | 574 | | |
| | | | Angleterre | | | | 125 | | 360 | | 485 | | 485 | | | | | | | | | | 485 | | 485 | | |
| | | | Java et Sumat. | | | | | | | | | | | | | | 400 | | 400 | | | | 400 | | 400 | | |
| | | | Brésil | | | | | | | | | | | | | | 800 | | 800 | | | | 800 | | 800 | | |
| | | | TOTAUX | | 4,088 | | 125 | | 360 | | 485 | | 4,575 | | 781 | | 1,924 | | 2,705 | | 4,869 | | 2,409 | | 7,278 | | |
| PAILLE | | idem. | | | | | | | | | | | | | | | | | | | | | | | | prohibé. | |
| PAPIER de toute espèce, blanc ou gris; papier bleu à l'usage des raffineries de sucre, ainsi que registres en papier blanc ou rayé. (Cet article comprend aussi les imprimés pour lettres de change, connaissements et autres documents semblables) | | idem. | France | | 537 | | 6,700 | | 550 | | 7,250 | | 7,787 | | | | | | | | 537 | | 7,250 | | 7,787 | 0. 50. 00 | par 100 francs. |
| | | | Pays-Bas | | 61,778 | | 9,785 | | 7,250 | | 17,035 | | 78,813 | | 19,604 | | 631 | | 20,235 | | 81,382 | | 17,666 | | 99,048 | | |
| | | | Prusse | | 34,640 | | | | | | | | 34,640 | | 4,110 | | 200 | | 4,310 | | 38,750 | | 200 | | 38,950 | | |
| | | | Villes Anséat. | | | | 13,050 | | 8,916 | | 21,966 | | 21,966 | | | | 442 | | 442 | | | | 22,408 | | 22,408 | | |
| | | | Hanovre | | | | 1,540 | | 2,440 | | 3,980 | | 3,980 | | | | 140 | | 140 | | | | 4,120 | | 4,120 | | |
| | | | Russie | | | | | | | | | | | | | | 350 | | 350 | | | | 350 | | 350 | | |
| | | | Angleterre | | | | 1,500 | | 1,000 | | 2,500 | | 2,500 | | | | | | | | | | 2,500 | | 2,500 | | |
| | | | Portugal | | | | 240 | | 12,250 | | 12,490 | | 12,490 | | | | | | | | | | 12,490 | | 12,490 | | |
| | | | Turquie | | | | | | | | | | | | | | 4,793 | | 4,793 | | | | 4,793 | | 4,793 | | |
| | | | Syngapore | | | | 2,500 | | | | 2,500 | | 2,500 | | | | 8,355 | | 8,355 | | | | 10,855 | | 10,855 | | |
| | | | États-Unis | | | | | | 5 | | 5 | | 5 | | | | | | | | | | 5 | | 5 | | |
| | | | Cuba | | | | | | 2,900 | | 2,900 | | 2,900 | | | | 3,420 | | 3,420 | | | | 6,320 | | 6,320 | | |
| | | | Brésil | | | | 16,050 | | | | 16,050 | | 16,050 | | | | 1,280 | | 1,280 | | | | 17,330 | | 17,330 | | |
| | | | Rio de la Plata | | | | 2,000 | | | | 2,000 | | 2,000 | | | | | | | | | | 2,000 | | 2,000 | | |
| | | | Mexique | | | | 72,469 | | | | 72,469 | | 72,469 | | | | 2,570 | | 2,570 | | | | 75,039 | | 75,039 | | |
| | | | TOTAUX | | 96,955 | | 125,854 | | 35,311 | | 161,145 | | 258,100 | | 23,714 | | 22,161 | | 45,875 | | 120,669 | | 183,306 | | 303,975 | | |
| — à meubler | | idem. | France | | 159 | | | | | | | | 159 | | | | | | | | 159 | | | | 159 | 0. 50. 00 | idem. |
| | | | Pays-Bas | | 11,553 | | 2,350 | | 7,932 | | 10,282 | | 21,835 | | 41,779 | | 773 | | 42,552 | | 53,332 | | 11,055 | | 64,387 | | |
| | | | Prusse | | 9,250 | | | | | | | | 9,250 | | 1,819 | | | | 1,819 | | 11,069 | | | | 11,069 | | |
| | | | Villes Anséat. | | | | 1737 | | 675 | | 2,412 | | 2,412 | | | | | | | | | | 2,412 | | 2,412 | | |
| | | | Hanovre | | | | 1,800 | | | | 1,800 | | 1,800 | | | | | | | | | | 1,800 | | 1,800 | | |
| | | | Suède et Norw. | | | | | | 500 | | 500 | | 500 | | | | | | | | | | 500 | | 500 | | |
| | | | Égypte | | | | | | 450 | | 450 | | 450 | | | | | | | | | | 450 | | 450 | | |
| | | | Cuba | | | | 1,800 | | | | 1,800 | | 1,800 | | | | | | | | | | 1,800 | | 1,800 | | |
| | | | Mexique | | | | 3,520 | | | | 3,520 | | 3,520 | | | | | | | | | | 3,520 | | 3,520 | | |
| | | | TOTAUX | | 20,962 | | 11,207 | | 9,557 | | 20,764 | | 41,726 | | 43,598 | | 773 | | 44,371 | | 64,560 | | 21,537 | | 86,097 | | |
| — de musique, carton, papier destiné à la fabrication des cartes à jouer, papier coloré et maculature. (Cet article comprend aussi le papier maroquiné) | | idem. | France | | 1,098 | | | | | | | | 1,098 | | 237 | | | | 237 | | 1,335 | | | | 1,335 | 0. 50. 00 | idem. |
| | | | Pays-Bas | | 20,671 | | 4,875 | | 3,240 | | 8,115 | | 28,786 | | 6,364 | | 100 | | 6,464 | | 27,035 | | 8,215 | | 35,250 | | |
| | | | Prusse | | 7,470 | | | | | | | | 7,470 | | 1,800 | | | | 1,800 | | 9,270 | | | | 9,270 | | |
| | | | Villes Anséat. | | | | 300 | | | | 300 | | 300 | | | | | | | | | | 300 | | 300 | | |
| | | | Hanovre | | | | 535 | | | | 535 | | 535 | | | | | | | | | | 535 | | 535 | | |
| | | | Danemarck | | | | | | 300 | | 300 | | 300 | | | | | | | | | | 300 | | 300 | | |
| | | | Russie | | | | | | 1,400 | | 1,400 | | 1,400 | | | | | | | | | | 1,400 | | 1,400 | | |
| | | | Suède et Norw. | | | | | | 150 | | 150 | | 150 | | | | | | | | | | 150 | | 150 | | |
| | | | Angleterre | | | | | | 660 | | 660 | | 660 | | | | | | | | | | 660 | | 660 | | |
| | | | Égypte | | | | | | | | | | | | | | 148 | | 148 | | | | 148 | | 148 | | |
| | | | Syngapore | | | | | | | | | | | | | | 455 | | 455 | | | | 455 | | 455 | | |
| | | | Cuba | | | | 700 | | 440 | | 1,140 | | 1,140 | | | | | | | | | | 1,140 | | 1,140 | | |
| | | | Brésil | | | | 100 | | | | 100 | | 100 | | | | 1,087 | | 1,087 | | | | 1,187 | | 1,187 | | |
| | | | TOTAUX | | 29,239 | | 6,510 | | 6,190 | | 12,700 | | 41,939 | | 8,401 | | 1,790 | | 10,191 | | 37,640 | | 14,490 | | 52,130 | | |
| — vieux, mis au rebut et rognures de papier | 0. 20 | le kilog. | | | | | | | | | | | | | | | | | | | | | | | | prohibé. | |
| PARAPLUIES et PARASOLS | | la valeur. | France | | 760 | | | | | | | | 760 | | | | | | | | 760 | | | | 760 | 0. 50. 00 | par 100 francs. |
| | | | Pays-Bas | | 2,589 | | | | | | | | 2,589 | | 931 | | | | 931 | | 3,520 | | | | 3,520 | | |
| | | | Prusse | | 15 | | | | | | | | 15 | | 2,059 | | | | 2,059 | | 2,074 | | | | 2,074 | | |
| | | | Portugal | | | | | | | | | | | | | | 300 | | 300 | | | | 300 | | 300 | | |
| | | | Syngapore | | | | | | | | | | | | | | 585 | | 585 | | | | 585 | | 585 | | |
| | | | TOTAUX | | 3,364 | | | | | | | | 3,364 | | 2,990 | | 885 | | 3,875 | | 6,354 | | 885 | | 7,259 | | |
| PARCHEMIN | | idem. | France | | 336 | | | | | | | | 336 | | | | | | | | 336 | | | | 336 | 0. 50. 00 | idem. |
| | | | Pays-Bas | | 356 | | | | | | | | 356 | | | | | | | | 356 | | | | 356 | | |
| | | | TOTAUX | | 692 | | | | | | | | 692 | | | | | | | | 692 | | | | 692 | | |
| — (rognures de) | | idem. | | | | | | | | | | | | | | | | | | | | | | | | prohibé. | |
| PARFUMERIE. (Cet article comprend aussi l'eau-de-Cologne, l'eau de fleur d'orange, l'huile et l'essence de roses, l'huile de Macassar et les huiles de senteur et autres, exportées en quantité moindre que 10 kilog. dans de certaines bouteilles ou fioles de parfumeurs, ou de toute autre manière analogue, ainsi que les huiles qui, sans apprêt ou mélange ultérieur, sont évidemment destinées à être employées comme parfumerie) | | idem. | France | | 350 | | | | 90 | | 90 | | 440 | | 1,218 | | | | 1,218 | | 1,568 | | 90 | | 1,658 | 0. 50. 00 | par 100 francs. |
| | | | Pays-Bas | | 1,845 | | 150 | | | | 150 | | 1,995 | | 3,487 | | | | 3,487 | | 5,332 | | 150 | | 5,482 | | |
| | | | Prusse | | 3,299 | | | | | | | | 3,299 | | 1,569 | | | | 1,569 | | 4,868 | | | | 4,868 | | |
| | | | Villes Anséat. | | | | 4,000 | | 250 | | 4,250 | | 4,250 | | | | 20 | | 20 | | | | 4,270 | | 4,270 | | |
| | | | Toscane | | | | | | | | | | | | | | 500 | | 500 | | | | 500 | | 500 | | |
| | | | Russie | | | | | | 1,380 | | 1,380 | | 1,380 | | | | | | | | | | 1,380 | | 1,380 | | |
| | | | Angleterre | | | | | | 90 | | 90 | | 90 | | | | 4,619 | | 4,619 | | | | 4,709 | | 4,709 | | |
| | | | Portugal | | | | | | | | | | | | | | 280 | | 280 | | | | 280 | | 280 | | |
| | | | Turquie | | | | 1,200 | | | | 1,200 | | 1,200 | | | | 2,452 | | 2,452 | | | | 3,652 | | 3,652 | | |
| | | | Égypte | | | | | | | | | | | | | | 620 | | 620 | | | | 620 | | 620 | | |
| | | | Syngapore | | | | | | | | | | | | | | 1,235 | | 1,235 | | | | 1,235 | | 1,235 | | |
| | | | Java et Sumat. | | | | 1,285 | | | | 1,285 | | 1,285 | | | | | | | | | | 1,285 | | 1,285 | | |
| | | | États-Unis | | | | 372 | | 18 | | 390 | | 390 | | | | 2,860 | | 2,860 | | | | 3,250 | | 3,250 | | |
| | | | Cuba | | | | 375 | | 1,300 | | 1,675 | | 1,675 | | | | 5,000 | | 5,000 | | | | 6,675 | | 6,675 | | |
| | | | Brésil | | | | | | | | | | | | | | 4,035 | | 4,035 | | | | 4,035 | | 4,035 | | |
| | | | TOTAUX | | 5,494 | | 7,382 | | 3,128 | | 10,510 | | 16,004 | | 6,274 | | 21,621 | | 27,895 | | 11,768 | | 32,131 | | 43,899 | | |

# COMMERCE DE LA BELGIQUE AVEC LES PAYS ÉTRANGERS.

## Exportations. (ÉTAT DE DÉVELOPPEMENT.) Année 1839.

| DÉSIGNATION DES MARCHANDISES. | TAUX MOYEN D'ÉVALUATION. | UNITÉS. | PAYS DE DESTINATION. | MARCHANDISES BELGES EXPORTÉES : PAR TERRE, RIVIÈRES OU CANAUX. Quantités. | Valeurs. | PAR MER ET PAR NAVIRES BELGES. Quantités. | Valeurs. | PAR MER ET PAR NAVIRES ÉTRANGERS. Quantités. | Valeurs. | TOTAL DES EXPORTATIONS PAR MER. Quantités. | Valeurs. | TOTAL DES EXPORTATIONS. Quantités. | Valeurs. | MARCHANDISES ÉTRANGÈRES SORTIES EN TRANSIT : PAR TERRE, RIVIÈRES OU CANAUX. Quantités. | Valeurs. | PAR MER. Quantités. | Valeurs. | TOTAL DES SORTIES EN TRANSIT. Quantités. | Valeurs. | MARCHANDISES BELGES ET ÉTRANGÈRES RÉUNIES SORTIES : PAR TERRE, RIVIÈRES OU CANAUX. Quantités. | Valeurs. | PAR MER. Quantités. | Valeurs. | TOTAL DES SORTIES. Quantités. | Valeurs. | TARIF DES DOUANES AU 1er MAI 1841. DROITS DE SORTIE EN PRINCIPAL. | UNITÉS DES DROITS. |
|---|---|---|---|---|---|---|---|---|---|---|---|---|---|---|---|---|---|---|---|---|---|---|---|---|---|---|---|---|---|
| | Fr. c. | | | | Francs. | | Francs. | | Francs. | | Francs. | | Francs. | | Francs. | | Francs. | | Francs. | | Francs. | | Francs. | | Francs. | Fr. cs. 100es. | |
| **PASSEMENTERIE**, comme franges, cordons, galons, aiguillettes, lacets, etc. (Cet article comprend aussi les glands et houppes) | | la valeur. | France | | 1,452 | | | | | | | | 1,452 | | 475 | | | | 475 | | 1,927 | | | | 1,927 | | |
| | | | Pays-Bas | | 12,435 | | 240 | | | | 240 | | 12,675 | | 20,436 | | | | 20,436 | | 32,869 | | 240 | | 33,109 | 0. 50. 00 | par 100 francs. |
| | | | Prusse | | 341 | | | | | | | | 341 | | 2,764 | | | | 2,764 | | 3,105 | | | | 3,105 | | |
| | | | Cuba | | | | | | | | | | | | | | 171 | | 171 | | | | 171 | | 171 | | |
| | | | Mexique | | | | | | | | | | | | | | 171 | | 171 | | | | 171 | | 171 | | |
| | | | TOTAUX. | | 14,226 | | 240 | | | | 240 | | 14,466 | | 23,675 | | 342 | | 24,017 | | 37,901 | | 582 | | 38,483 | | |
| **PASTEL** | 1. 00 | le kilog. | Pays-Bas | | | | | | | | | | | 451 | 451 | | | 451 | 451 | 451 | 451 | | | 451 | 451 | 0. 53. 00 | par 100 kilog. |
| | | | Prusse | 200 | 200 | | | | | | | 200 | 200 | | | | | | | 200 | 200 | | | 200 | 200 | | |
| | | | TOTAUX. | 200 | 200 | | | | | | | 200 | 200 | 451 | 451 | | | 451 | 451 | 651 | 651 | | | 651 | 651 | | |
| **PELLETERIES**, non apprêtées. (Cet article comprend aussi les peaux de renards, de loutres, de martres, de chats, de blaireaux et de fouines) | | la valeur. | France | | 5,111 | | | | | | | | 5,111 | | 29,320 | | 40 | | 29,360 | | 34,431 | | 40 | | 34,471 | | |
| | | | Pays-Bas | | 299 | | | | | | | | 299 | | | | | | | | 299 | | | | 299 | 1. 00. 00 | par 100 francs. |
| | | | Prusse | | 11,702 | | | | | | | | 11,702 | | 700 | | | | 700 | | 12,402 | | | | 12,402 | | |
| | | | Angleterre | | | | | | 12,600 | | 12,600 | | 12,600 | | | | | | | | | | 12,600 | | 12,600 | | |
| | | | TOTAUX. | | 17,112 | | | | 12,600 | | 12,600 | | 29,712 | | 30,020 | | 40 | | 30,060 | | 47,152 | | 12,640 | | 59,772 | | |
| — apprêtées | | idem. | France | | 5,805 | | | | 12 | | 12 | | 5,815 | | 7,558 | | | | 7,558 | | 13,361 | | 12 | | 13,373 | | |
| | | | Pays-Bas | | 3,324 | | | | | | | | 3,324 | | 581 | | | | 581 | | 3,905 | | | | 3,905 | 0. 50. 00 | idem. |
| | | | Prusse | | 1,330 | | | | | | | | 1,330 | | 325 | | | | 325 | | 1,655 | | | | 1,655 | | |
| | | | TOTAUX. | | 10,457 | | | | 12 | | 12 | | 10,469 | | 8,464 | | | | 8,464 | | 18,921 | | 12 | | 18,933 | | |
| **PIERRES** dures et non cuites, telles que pierres plates pour les tombes et seuils, marbre en bloc, pierres à carreler, etc. (Cet article comprend aussi l'albâtre) | | idem. | France | | 372,152 | | | | 900 | | 900 | | 373,052 | | | | | | | | 372,152 | | 900 | | 373,052 | | |
| | | | Pays-Bas | | 135,361 | | 52,590 | | 8,750 | | 61,140 | | 196,501 | | 3,975 | | | | 3,975 | | 139,336 | | 61,140 | | 200,476 | | |
| | | | Prusse | | 19,515 | | | | | | | | 19,515 | | 596 | | | | 596 | | 20,111 | | | | 20,111 | | |
| | | | Villes Anséat. | | | | | | 910 | | 910 | | 910 | | | | | | | | | | 910 | | 910 | | |
| | | | Hanovre | | | | | | | | | | | | | | 700 | | 700 | | | | 700 | | 700 | 0. 50. 00 | idem. |
| | | | Russie | | | | | | 700 | | 700 | | 700 | | | | | | | | | | 700 | | 700 | | |
| | | | Angleterre | | | | 6,735 | | 4,600 | | 11,335 | | 11,335 | | | | | | | | | | 11,335 | | 11,335 | | |
| | | | Portugal | | | | | | 350 | | 350 | | 350 | | | | | | | | | | 350 | | 350 | | |
| | | | Cuba | | | | 474 | | | | 474 | | 474 | | | | | | | | | | 474 | | 474 | | |
| | | | TOTAUX. | | 527,008 | | 59,599 | | 16,210 | | 75,809 | | 602,817 | | 4,571 | | 700 | | 5,271 | | 531,579 | | 76,509 | | 608,088 | | |
| — à repasser et à aiguiser | | idem. | France | | 16,970 | | 100 | | | | 100 | | 17,070 | | 640 | | | | 640 | | 17,610 | | 100 | | 17,710 | | |
| | | | Pays-Bas | | 2,044 | | | | | | | | 2,044 | | 366 | | | | 366 | | 2,410 | | | | 2,410 | | |
| | | | Prusse | | 10,098 | | | | | | | | 10,098 | | | | | | | | 10,098 | | | | 10,098 | | |
| | | | Villes Anséat. | | | | | | 730 | | 730 | | 730 | | | | | | | | | | 730 | | 730 | | |
| | | | Angleterre | | | | | | 9,305 | | 9,305 | | 9,305 | | | | | | | | | | 9,305 | | 9,305 | 0. 50. 00 | idem. |
| | | | Turquie | | | | | | 1,400 | | 1,400 | | 1,400 | | | | | | | | | | 1,400 | | 1,400 | | |
| | | | Égypte | | | | | | 980 | | 980 | | 980 | | | | | | | | | | 980 | | 980 | | |
| | | | États-Unis | | | | 200 | | 1,500 | | 1,500 | | 1,500 | | | | | | | | | | 1,500 | | 1,500 | | |
| | | | TOTAUX. | | 29,112 | | 300 | | 13,715 | | 14,015 | | 43,127 | | 1,006 | | | | 1,006 | | 30,118 | | 14,015 | | 44,133 | | |
| — marbre poli ou sculpté | | idem. | France | | 22,795 | | | | 500 | | 500 | | 23,295 | | | | | | | | 22,795 | | 500 | | 23,295 | | |
| | | | Pays-Bas | | 13,057 | | 4,765 | | 530 | | 5,295 | | 18,352 | | 987 | | | | 987 | | 14,024 | | 5,295 | | 19,319 | | |
| | | | Prusse | | 1,631 | | | | | | | | 1,631 | | | | | | | | 1,631 | | | | 1,631 | | |
| | | | Villes Anséat. | | | | 60 | | 200 | | 260 | | 260 | | | | | | | | | | 260 | | 260 | | |
| | | | Hanovre | | | | 40 | | | | 40 | | 40 | | | | | | | | | | 40 | | 40 | | |
| | | | Angleterre | | | | 15,650 | | 30,067 | | 45,717 | | 45,717 | | | | | | | | | | 45,717 | | 45,717 | 0. 50. 00 | idem. |
| | | | Turquie | | | | | | 50 | | 50 | | 50 | | | | | | | | | | 50 | | 50 | | |
| | | | États-Unis | | | | | | 230 | | 230 | | 230 | | | | | | | | | | 230 | | 230 | | |
| | | | Cuba | | | | 120 | | | | 120 | | 120 | | | | | | | | | | 120 | | 120 | | |
| | | | Brésil | | | | 1,666 | | | | 1,666 | | 1,666 | | | | | | | | | | 1,666 | | 1,666 | | |
| | | | Mexique | | | | 2,550 | | | | 2,550 | | 2,550 | | | | | | | | | | 2,550 | | 2,550 | | |
| | | | TOTAUX. | | 37,483 | | 22,851 | | 31,577 | | 54,428 | | 91,891 | | 987 | | | | 987 | | 58,450 | | 54,428 | | 92,878 | | |
| — idem en statues. (Cet article comprend aussi les bustes en marbre) | | idem. | Prusse | | 1,000 | | | | | | | | 1,000 | | | | | | | | 1,000 | | | | 1,000 | libre. | |
| — ardoises pour toitures | 0. 04 | la pièce. | France | 1,540,018 | 61,601 | | | | | | | 1,540,018 | 61,601 | 1,279,622 | 51,185 | | | 1,279,622 | 51,185 | 2,819,640 | 112,786 | | | 2,819,640 | 112,786 | | |
| | | | Pays-Bas | 270,000 | 10,800 | | | | | | | 270,000 | 10,800 | 1,627,000 | 65,080 | | | 1,627,000 | 65,080 | 1,897,000 | 75,880 | | | 1,897,000 | 75,880 | 0. 20. 00 | par 1,000 pièces. |
| | | | Prusse | 353,000 | 14,120 | | | | | | | 353,000 | 14,120 | 41,500 | 1,660 | | | 41,500 | 1,660 | 394,500 | 15,780 | | | 394,500 | 15,780 | | |
| | | | TOTAUX. | 2,163,018 | 86,521 | | | | | | | 2,163,018 | 86,521 | 2,948,122 | 117,925 | | | 2,948,122 | 117,925 | 5,111,140 | 204,446 | | | 5,111,140 | 204,446 | | |
| — de tuf ou à terras, non moulues | 0. 10 | le kilog. | Pays-Bas | 100 | 10 | | | | | | | 100 | 10 | 40,010 | 4,001 | | | 40,010 | 4,001 | 40,110 | 4,011 | | | 40,110 | 4,011 | 0. 42. 40 | par 100 kilog. |
| — id. moulues, broyées ou battues, dites pierres fines à terras ou à ciment | 0. 11 | idem. | France | 3,230 | 355 | | | 2,061 | 227 | 2,061 | 227 | 5,291 | 582 | | | | | | | 3,230 | 355 | 2,061 | 227 | 5,291 | 582 | | |
| | | | Pays-Bas | 4,735 | 521 | 1,955 | 215 | 595 | 65 | 2,550 | 280 | 7,285 | 801 | 37,560 | 4,132 | | | 37,560 | 4,132 | 42,295 | 4,655 | 2,550 | 280 | 44,845 | 4,935 | 0. 10. 60 | idem. |
| | | | Hanovre | | | 850 | 93 | | | 850 | 93 | 850 | 93 | | | | | | | | | 850 | 93 | 850 | 93 | | |
| | | | Suède et Norw. | | | | | 451 | 50 | 451 | 50 | 451 | 50 | | | | | | | | | 451 | 50 | 451 | 50 | | |
| | | | TOTAUX. | 7,965 | 876 | 2,805 | 308 | 3,107 | 342 | 5,912 | 650 | 13,877 | 1,526 | 37,560 | 4,132 | | | 37,560 | 4,132 | 45,525 | 5,008 | 5,912 | 650 | 51,437 | 5,658 | | |
| — marnes ou pierres à chaux, blanches ou bleues | | la valeur. | | | | | | | | | | | | | | | | | | | | | | | | prohibé. | |
| — à feu et chiques | | idem. | France | | 290 | | | | | | | | 290 | | | | | | | | 290 | | | | 290 | | |
| | | | Pays-Bas | | | | | | | | | | | | 47 | | | | 47 | | 47 | | | | 47 | 0. 50. 00 | par 100 francs. |
| | | | Prusse | | 126 | | | | | | | | 126 | | 100 | | | | 100 | | 226 | | | | 226 | | |
| | | | TOTAUX. | | 416 | | | | | | | | 416 | | 147 | | | | 147 | | 563 | | | | 563 | | |
| — meules | | idem. | France | | 2,812 | | | | | | | | 2,812 | | | | | | | | 2,812 | | | | 2,812 | | |
| | | | Pays-Bas | | 4,985 | | | | | | | | 4,985 | | | | | | | | 4,985 | | | | 4,985 | 0. 50. 00 | idem. |
| | | | Prusse | | 565 | | | | | | | | 565 | | | | | | | | 565 | | | | 565 | | |
| | | | TOTAUX. | | 8,362 | | | | | | | | 8,362 | | | | | | | | 8,362 | | | | 8,362 | | |
| — à digues | | idem. | France | | 100 | | | | | | | | 100 | | | | | | | | 100 | | | | 100 | | |
| | | | Pays-Bas | | 28,682 | | | | | | | | 28,682 | | | | | | | | 28,682 | | | | 28,682 | 5. 00. 00 | idem. |
| | | | TOTAUX. | | 28,782 | | | | | | | | 28,782 | | | | | | | | 28,782 | | | | 28,782 | | |

# COMMERCE DE LA BELGIQUE AVEC LES PAYS ÉTRANGERS.

## Exportations. (ÉTAT DE DÉVELOPPEMENT.) Année 1839.

| DÉSIGNATION DES MARCHANDISES. | TAUX MOYEN D'ÉVALUATION. | UNITÉS. | PAYS DE DESTINATION. | MARCHANDISES BELGES — EXPORTÉES : PAR TERRE, RIVIÈRES OU CANAUX. Quantités. | Valeurs. | PAR MER ET PAR NAVIRES BELGES. Quantités. | Valeurs. | PAR MER ET PAR NAVIRES ÉTRANGERS. Quantités. | Valeurs. | TOTAL DES EXPORTATIONS PAR MER. Quantités. | Valeurs. | TOTAL DES EXPORTATIONS. Quantités. | Valeurs. | MARCHANDISES ÉTRANGÈRES — SORTIES EN TRANSIT : PAR TERRE, RIVIÈRES OU CANAUX. Quantités. | Valeurs. | PAR MER. Quantités. | Valeurs. | TOTAL DES SORTIES EN TRANSIT. Quantités. | Valeurs. | MARCHANDISES BELGES ET ÉTRANGÈRES RÉUNIES — SORTIES : PAR TERRE, RIVIÈRES OU CANAUX. Quantités. | Valeurs. | PAR MER. Quantités. | Valeurs. | TOTAL DES SORTIES. Quantités. | Valeurs. | TARIF DES DOUANES AU 1er MAI 1841. DROITS DE SORTIE EN PRINCIPAL. | UNITÉS DES DROITS. |
|---|---|---|---|---|---|---|---|---|---|---|---|---|---|---|---|---|---|---|---|---|---|---|---|---|---|---|---|---|---|
| **PIERRES** : (CONTINUATION.) | Fr. c. | | | | Francs. | | Francs. | | Francs. | | Francs. | | Francs. | | Francs. | | Francs. | | Francs. | | Francs. | | Francs. | | Francs. | Fr. cs. 100 cs. | |
| — gemmes et pierres précieuses. (Cet article comprend les agathes, améthystes, aventurines, chrysolites et chrysopraces, coraux dits bloedkoralen, cornalines, diamants, émeraudes, grenats, hyacinthes, kerngorn ou topazes d'Écosse, lapis-lazuli, onyx et sardonix, opales, perles fines, pierres d'amazone, pierres de Labrador, rubis, saphirs, topazes, turquoises, jaspes, etc). | . . . | la valeur. | France. | . . . | . . . | . . . | . . . | . . . | . . . | . . . | . . . | . . . | . . . | . . . | 185 | . . . | . . . | 185 | . . . | 185 | . . . | . . . | 185 | libre. | |
| **PIMENT** de la Jamaïque | 1. 30 | le kilog. | Pays-Bas. | 778 | 1,011 | . . . | . . . | . . . | . . . | . . . | . . . | 778 | 1,011 | 1,367 | 1,777 | 117 | 152 | 1,484 | 1,929 | 2,145 | 2,788 | 117 | 152 | 2,262 | 2,940 | 0. 05. 00 | par 100 kilog. |
| | | | Prusse. | 1,123 | 1,460 | . . . | . . . | . . . | . . . | . . . | . . . | 1,123 | 1,460 | 94 | 122 | . . . | . . . | 94 | 122 | 1,217 | 1,582 | . . . | . . . | 1,217 | 1,582 | | |
| | | | Suède et Norw. | . . . | . . . | . . . | . . . | 49 | 64 | 49 | 64 | 49 | 64 | . . . | . . . | . . . | . . . | . . . | . . . | . . . | . . . | 49 | 64 | 49 | 64 | | |
| | | | TOTAUX. | 1,901 | 2,471 | . . . | . . . | 49 | 64 | 49 | 64 | 1,950 | 2,535 | 1,461 | 1,899 | 117 | 152 | 1,578 | 2,051 | 3,362 | 4,370 | 166 | 216 | 3,528 | 4,586 | | |
| — d'Espagne | 1. 16 | idem. | Prusse. | 50 | 58 | . . . | . . . | . . . | . . . | . . . | . . . | 50 | 58 | . . . | . . . | . . . | . . . | . . . | . . . | 50 | 58 | . . . | . . . | 50 | 58 | | |
| **PLOMB**, brut en bloc ou en saumon, et le vieux plomb | 0. 34 | idem. | Pays-Bas. | 6,254 | 2,126 | . . . | . . . | . . . | . . . | . . . | . . . | 6,254 | 2,126 | 58,162 | 19,775 | . . . | . . . | 58,162 | 19,775 | 64,416 | 21,901 | . . . | . . . | 64,416 | 21,901 | 0. 21. 20 | idem. |
| | | | Prusse. | 123 | 42 | . . . | . . . | . . . | . . . | . . . | . . . | 123 | 42 | . . . | . . . | . . . | . . . | . . . | . . . | 123 | 42 | . . . | . . . | 123 | 42 | | |
| | | | Suède et Norw. | . . . | . . . | . . . | . . . | 737 | 251 | 737 | 251 | 737 | 251 | . . . | . . . | . . . | . . . | . . . | . . . | . . . | . . . | 737 | 251 | 737 | 251 | | |
| | | | TOTAUX. | 6,377 | 2,168 | . . . | . . . | 737 | 251 | 737 | 251 | 7,114 | 2,419 | 58,162 | 19,775 | . . . | . . . | 58,162 | 19,775 | 64,539 | 21,943 | 737 | 251 | 65,276 | 22,194 | | |
| — laminé ou ouvré de toute autre manière, et le plomb en grenaille | 0. 45 | idem. | France | 4,999 | 2,249 | . . . | . . . | . . . | . . . | . . . | . . . | 4,999 | 2,249 | 329 | 148 | . . . | . . . | 329 | 148 | 5,328 | 2,397 | . . . | . . . | 5,328 | 2,397 | 0. 21. 20 | idem. |
| | | | Pays-Bas. | 19,184 | 8,633 | 680 | 306 | . . . | . . . | 680 | 306 | 19,864 | 8,939 | 7 | 3 | . . . | . . . | 7 | 3 | 19,191 | 8,636 | 680 | 306 | 19,871 | 8,942 | | |
| | | | Prusse. | 587 | 264 | . . . | . . . | . . . | . . . | . . . | . . . | 587 | 264 | 23 | 11 | . . . | . . . | 23 | 11 | 610 | 275 | . . . | . . . | 610 | 275 | | |
| | | | TOTAUX. | 24,770 | 11,146 | 680 | 306 | . . . | . . . | 680 | 306 | 25,450 | 11,452 | 359 | 162 | . . . | . . . | 359 | 162 | 25,129 | 11,308 | 680 | 306 | 25,809 | 11,614 | | |
| **PLUMES** à écrire, brutes | 0. 01 | la pièce. | France. | 1,295,400 | 12,954 | . . . | . . . | . . . | . . . | . . . | . . . | 1,295,400 | 12,954 | 14,207,000 | 142,070 | . . . | . . . | 14,207,000 | 142,070 | 15,502,400 | 155,024 | . . . | . . . | 15,502,400 | 155,024 | 0. 10. 60 | par 1000 pièces |
| | | | Pays-Bas. | 128,100 | 1,281 | . . . | . . . | . . . | . . . | . . . | . . . | 128,100 | 1,281 | 1,035,000 | 10,350 | . . . | . . . | 1,035,000 | 10,350 | 1,163,100 | 11,631 | . . . | . . . | 1,163,100 | 11,631 | | |
| | | | TOTAUX. | 1,423,500 | 14,235 | . . . | . . . | . . . | . . . | . . . | . . . | 1,423,500 | 14,235 | 15,242,000 | 152,420 | . . . | . . . | 15,242,000 | 152,420 | 16,665,500 | 166,655 | . . . | . . . | 16,665,500 | 166,655 | | |
| — à écrire, apprêtées | 0. 02 | idem. | France. | 82,000 | 1,640 | . . . | . . . | . . . | . . . | . . . | . . . | 82,000 | 1,640 | . . . | . . . | . . . | . . . | . . . | . . . | 82,000 | 1,640 | . . . | . . . | 82,000 | 1,640 | 0. 10. 60 | idem. |
| | | | Pays-Bas. | 1,015,100 | 20,302 | 700 | 14 | 80,000 | 1,600 | 80,700 | 1,614 | 1,095,800 | 21,916 | 539,200 | 10,784 | . . . | . . . | 539,200 | 10,784 | 1,554,300 | 31,086 | 80,700 | 1,614 | 1,635,000 | 32,700 | | |
| | | | Prusse. | 380,500 | 7,606 | . . . | . . . | . . . | . . . | . . . | . . . | 380,300 | 7,606 | 30,400 | 608 | . . . | . . . | 30,400 | 608 | 410,700 | 8,214 | . . . | . . . | 410,700 | 8,214 | | |
| | | | Angleterre | . . . | . . . | . . . | . . . | 47,000 | 940 | 47,000 | 940 | 47,000 | 940 | . . . | . . . | . . . | . . . | . . . | . . . | . . . | . . . | 47,000 | 940 | 47,000 | 940 | | |
| | | | Syngapore | . . . | . . . | . . . | . . . | . . . | . . . | . . . | . . . | . . . | . . . | . . . | . . . | 8,000 | 160 | 8,000 | 160 | . . . | . . . | 8,000 | 160 | 8,000 | 160 | | |
| | | | Cuba | . . . | . . . | 350,000 | 7,000 | . . . | . . . | 350,000 | 7,000 | 350,000 | 7,000 | . . . | . . . | . . . | . . . | . . . | . . . | . . . | . . . | 350,000 | 7,000 | 350,000 | 7,000 | | |
| | | | TOTAUX. | 1,477,400 | 29,548 | 350,700 | 7,014 | 127,000 | 2,540 | 477,700 | 9,554 | 1,955,100 | 39,102 | 569,600 | 11,392 | 8,000 | 160 | 577,600 | 11,552 | 2,047,000 | 40,940 | 485,700 | 9,714 | 2,532,700 | 50,654 | | |
| — de lit et autres, à l'exception des plumets et panaches | 5. 00 | le kilog. | France. | 137 | 685 | . . . | . . . | . . . | . . . | . . . | . . . | 137 | 685 | . . . | . . . | . . . | . . . | . . . | . . . | 137 | 685 | . . . | . . . | 137 | 685 | 2. 12. 00 | par 100 kilog. |
| | | | Pays-Bas. | 4,156 | 20,780 | 2,038 | 10,190 | . . . | . . . | 2,038 | 10,190 | 6,194 | 30,970 | 186 | 930 | . . . | . . . | 186 | 930 | 4,342 | 21,710 | 2,038 | 10,190 | 6,380 | 31,900 | | |
| | | | Prusse. | 28 | 140 | . . . | . . . | . . . | . . . | . . . | . . . | 28 | 140 | . . . | . . . | . . . | . . . | . . . | . . . | 28 | 140 | . . . | . . . | 28 | 140 | | |
| | | | Angleterre | . . . | . . . | . . . | . . . | . . . | . . . | . . . | . . . | . . . | . . . | . . . | . . . | 204 | 1,020 | 204 | 1,020 | . . . | . . . | 204 | 1,020 | 204 | 1,020 | | |
| | | | TOTAUX. | 4,321 | 21,605 | 2,038 | 10,190 | . . . | . . . | 2,038 | 10,190 | 6,359 | 31,795 | 186 | 930 | 204 | 1,020 | 390 | 1,950 | 4,507 | 22,535 | 2,242 | 11,210 | 6,749 | 33,745 | | |
| **POILS** de bœufs, de vaches, de boucs et de chèvres. (Cet article comprend aussi les poils de veaux et de chevreaux, et l'étoffe appelée wollooch non manufacturée, mais composée seulement de poils de vaches non apprêtés et pressés en lambeaux) | . . . | la valeur. | France. | . . . | 486 | . . . | . . . | . . . | . . . | . . . | . . . | . . . | 486 | . . . | 4,700 | . . . | . . . | . . . | 4,700 | . . . | 5,186 | . . . | . . . | . . . | 5,186 | 6. 00. 00 | par 100 francs. |
| | | | Pays-Bas. | . . . | 635 | . . . | . . . | . . . | . . . | . . . | . . . | . . . | 635 | . . . | 1,992 | . . . | . . . | . . . | 1,992 | . . . | 2,627 | . . . | . . . | . . . | 2,627 | | |
| | | | Prusse. | . . . | 1,207 | . . . | . . . | . . . | . . . | . . . | . . . | . . . | 1,207 | . . . | 5,055 | . . . | . . . | . . . | 5,055 | . . . | 6,262 | . . . | . . . | . . . | 6,262 | | |
| | | | Deux-Siciles. | . . . | . . . | . . . | . . . | . . . | 450 | . . . | 450 | . . . | 450 | . . . | . . . | . . . | . . . | . . . | . . . | . . . | . . . | . . . | 450 | . . . | 450 | | |
| | | | Angleterre | . . . | . . . | . . . | . . . | . . . | 300 | . . . | 300 | . . . | 300 | . . . | . . . | . . . | . . . | . . . | . . . | . . . | . . . | . . . | 300 | . . . | 300 | | |
| | | | TOTAUX. | . . . | 2,328 | . . . | . . . | . . . | 750 | . . . | 750 | . . . | 3,078 | . . . | 11,747 | . . . | . . . | . . . | 11,747 | . . . | 14,075 | . . . | 750 | . . . | 14,825 | | |
| — de lièvres et de lapins | 7. 00 | le kilog. | France. | 1,540 | 10,780 | . . . | . . . | . . . | . . . | . . . | . . . | 1,540 | 10,780 | . . . | . . . | . . . | . . . | . . . | . . . | 1,540 | 10,780 | . . . | . . . | 1,540 | 10,780 | 12. 00. 00 | par 100 kilog. |
| | | | Pays-Bas. | 173 | 1,211 | . . . | . . . | 158 | 1,106 | 158 | 1,106 | 331 | 2,317 | 48 | 336 | . . . | . . . | 48 | 336 | 221 | 1,547 | 158 | 1,106 | 379 | 2,653 | | |
| | | | Prusse. | 817 | 5,719 | . . . | . . . | . . . | . . . | . . . | . . . | 817 | 5,719 | . . . | . . . | . . . | . . . | . . . | . . . | 817 | 5,719 | . . . | . . . | 817 | 5,719 | | |
| | | | Russie. | . . . | . . . | . . . | . . . | 320 | 2,240 | 320 | 2,240 | 320 | 2,240 | . . . | . . . | . . . | . . . | . . . | . . . | . . . | . . . | 320 | 2,240 | 320 | 2,240 | | |
| | | | Angleterre | . . . | . . . | . . . | . . . | 219 | 1,533 | 219 | 1,533 | 219 | 1,533 | . . . | . . . | . . . | . . . | . . . | . . . | . . . | . . . | 219 | 1,533 | 219 | 1,533 | | |
| | | | États-Unis | . . . | . . . | . . . | . . . | 1,127 | 7,889 | 1,127 | 7,889 | 1,127 | 7,889 | . . . | . . . | . . . | . . . | . . . | . . . | . . . | . . . | 1,127 | 7,889 | 1,127 | 7,889 | | |
| | | | Brésil. | . . . | . . . | 128 | 896 | . . . | . . . | 128 | 896 | 128 | 896 | . . . | . . . | . . . | . . . | . . . | . . . | . . . | . . . | 128 | 896 | 128 | 896 | | |
| | | | TOTAUX. | 2,530 | 17,710 | 128 | 896 | 1,824 | 12,768 | 1,952 | 13,664 | 4,482 | 31,374 | 48 | 336 | . . . | . . . | 48 | 336 | 2,578 | 18,046 | 1,952 | 13,664 | 4,530 | 31,710 | | |
| — ou soies de porcs (sans distinction) | 5. 00 | idem. | France. | 13,739 | 68,695 | . . . | . . . | . . . | . . . | . . . | . . . | 13,739 | 68,695 | . . . | . . . | . . . | . . . | . . . | . . . | 13,739 | 68,695 | . . . | . . . | 13,739 | 68,695 | 5. 18. 00 | idem. |
| | | | Pays-Bas. | 287 | 1,435 | . . . | . . . | . . . | . . . | . . . | . . . | 287 | 1,435 | . . . | . . . | . . . | . . . | . . . | . . . | 287 | 1,435 | . . . | . . . | 287 | 1,435 | | |
| | | | Prusse. | 666 | 3,330 | . . . | . . . | . . . | . . . | . . . | . . . | 666 | 3,330 | . . . | . . . | . . . | . . . | . . . | . . . | 666 | 3,330 | . . . | . . . | 666 | 3,330 | | |
| | | | Angleterre | . . . | . . . | . . . | . . . | 14,524 | 72,620 | 14,524 | 72,620 | 14,524 | 72,620 | . . . | . . . | 1,095 | 5,475 | 1,095 | 5,475 | . . . | . . . | 15,619 | 78,095 | 15,619 | 78,095 | | |
| | | | TOTAUX. | 14,692 | 73,460 | . . . | . . . | 14,524 | 72,620 | 14,524 | 72,620 | 29,216 | 146,080 | . . . | . . . | 1,095 | 5,475 | 1,095 | 5,475 | 14,692 | 73,460 | 15,619 | 78,095 | 30,311 | 151,555 | | |
| — de toute autre espèce. (Cet article comprend aussi les crins de chevaux) | 2. 00 | idem. | France. | 3,987 | 7,974 | . . . | . . . | . . . | . . . | . . . | . . . | 3,987 | 7,974 | 17,856 | 35,672 | . . . | . . . | 17,856 | 35,672 | 21,823 | 43,646 | . . . | . . . | 21,823 | 43,646 | 33. 92. 00 | idem. |
| | | | Pays-Bas. | 101 | 202 | . . . | . . . | . . . | . . . | . . . | . . . | 101 | 202 | 4,100 | 8,200 | . . . | . . . | 4,100 | 8,200 | 4,201 | 8,402 | . . . | . . . | 4,201 | 8,402 | | |
| | | | Prusse. | 53 | 106 | . . . | . . . | . . . | . . . | . . . | . . . | 53 | 106 | 3,923 | 7,846 | . . . | . . . | 3,923 | 7,846 | 3,976 | 7,952 | . . . | . . . | 3,976 | 7,952 | | |
| | | | Angleterre | . . . | . . . | . . . | . . . | . . . | . . . | . . . | . . . | . . . | . . . | . . . | . . . | 3,344 | 6,688 | 3,344 | 6,688 | . . . | . . . | 3,344 | 6,688 | 3,344 | 6,688 | | |
| | | | TOTAUX. | 4,141 | 8,282 | . . . | . . . | . . . | . . . | . . . | . . . | 4,141 | 8,282 | 25,859 | 51,718 | 3,344 | 6,688 | 29,203 | 58,406 | 30,000 | 60,000 | 3,344 | 6,688 | 33,344 | 66,688 | | |
| **POIRÉ**, en cercles | 0. 25 | le litre. | . . . . . | . . . | . . . | . . . | . . . | . . . | . . . | . . . | . . . | . . . | . . . | . . . | . . . | . . . | . . . | . . . | . . . | . . . | . . . | . . . | . . . | . . . | . . . | 1. 06. 00 | par hectolitre. |
| — en bouteilles de 116 ou plus à l'hectolitre | 0. 47 | la pièce. | . . . . . | . . . | . . . | . . . | . . . | . . . | . . . | . . . | . . . | . . . | . . . | . . . | . . . | . . . | . . . | . . . | . . . | . . . | . . . | . . . | . . . | . . . | . . . | 1. 06. 00 | par 100 pièces. |
| — en cruches à eau de Seltz | 0. 47 | idem. | . . . . . | . . . | . . . | . . . | . . . | . . . | . . . | . . . | . . . | . . . | . . . | . . . | . . . | . . . | . . . | . . . | . . . | . . . | . . . | . . . | . . . | . . . | . . . | 1. 59. 00 | idem. |
| **POISSONS** de mer, frais fins, tels que turbots barbues, cabillauds, soles, éclefins merlans, éperlans, elbots et tous autres poissons de mer frais fins | 0. 50 | le kilog. | France. | 75 | 37 | . . . | . . . | . . . | . . . | . . . | . . . | 75 | 37 | . . . | . . . | . . . | . . . | . . . | . . . | 75 | 37 | . . . | . . . | 75 | 37 | libre. | |
| | | | Pays-Bas. | 6 | 3 | . . . | . . . | . . . | . . . | . . . | . . . | 6 | 3 | . . . | . . . | . . . | . . . | . . . | . . . | 6 | 3 | . . . | . . . | 6 | 3 | | |
| | | | Prusse. | 5,001 | 2,501 | . . . | . . . | . . . | . . . | . . . | . . . | 5,001 | 2,501 | . . . | . . . | . . . | . . . | . . . | . . . | 5,001 | 2,501 | . . . | . . . | 5,001 | 2,501 | | |
| | | | TOTAUX. | 5,082 | 2,541 | . . . | . . . | . . . | . . . | . . . | . . . | 5,082 | 2,541 | . . . | . . . | . . . | . . . | . . . | . . . | 5,082 | 2,541 | . . . | . . . | 5,082 | 2,541 | | |
| — de mer, frais communs, tels que raies, flottes, plies, esturgeons et tous autres poissons de mer frais communs | 0. 30 | idem. | France | 25,458 | 7,637 | . . . | . . . | . . . | . . . | . . . | . . . | 25,458 | 7,637 | . . . | . . . | . . . | . . . | . . . | . . . | 25,458 | 7,637 | . . . | . . . | 25,458 | 7,637 | libre. | |
| — morues et harengs en saumure ou au sel sec. (Cet article comprend aussi le cabillaud salé et les œufs de poissons, à l'exception du caviar ou œufs d'esturgeons) | 0. 20 | idem. | Pays-Bas. | 280 | 56 | . . . | . . . | . . . | . . . | . . . | . . . | 280 | 56 | 51,455 | 10,291 | . . . | . . . | 51,455 | 10,291 | 51,735 | 10,347 | . . . | . . . | 51,735 | 10,347 | libre. | |
| | | | Prusse. | 35 | 7 | . . . | . . . | . . . | . . . | . . . | . . . | 35 | 7 | . . . | . . . | . . . | . . . | . . . | . . . | 35 | 7 | . . . | . . . | 35 | 7 | | |
| | | | Portugal. | . . . | . . . | . . . | . . . | . . . | . . . | . . . | . . . | . . . | . . . | . . . | . . . | 485 | 97 | 485 | 97 | . . . | . . . | 485 | 97 | 485 | 97 | | |
| | | | TOTAUX. | 315 | 63 | . . . | . . . | . . . | . . . | . . . | . . . | 315 | 63 | 51,455 | 10,291 | 485 | 97 | 51,940 | 10,388 | 51,770 | 10,354 | 485 | 97 | 52,255 | 10,451 | | |

# COMMERCE DE LA BELGIQUE AVEC LES PAYS ÉTRANGERS.

## Exportations. (ÉTAT DE DÉVELOPPEMENT.) Année 1839.

| DÉSIGNATION DES MARCHANDISES. | TAUX MOYEN D'ÉVALUATION. | UNITÉS. | PAYS DE DESTINATION. | MARCHANDISES BELGES — EXPORTÉES : PAR TERRE, RIVIÈRES OU CANAUX. Quantités. | Valeurs. | PAR MER ET PAR NAVIRES BELGES. Quantités. | Valeurs. | PAR MER ET PAR NAVIRES ÉTRANGERS. Quantités. | Valeurs. | TOTAL DES EXPORTATIONS PAR MER. Quantités. | Valeurs. | TOTAL DES EXPORTATIONS. Quantités. | Valeurs. | MARCHANDISES ÉTRANGÈRES — SORTIES EN TRANSIT : PAR TERRE, RIVIÈRES OU CANAUX. Quantités. | Valeurs. | PAR MER. Quantités. | Valeurs. | TOTAL DES SORTIES EN TRANSIT. Quantités. | Valeurs. | MARCHANDISES BELGES ET ÉTRANGÈRES RÉUNIES — SORTIES : PAR TERRE, RIVIÈRES OU CANAUX. Quantités. | Valeurs. | PAR MER. Quantités. | Valeurs. | TOTAL DES SORTIES. Quantités. | Valeurs. | TARIF DES DOUANES AU 1er MAI 1841. DROITS DE SORTIE EN PRINCIPAL. | UNITÉS DES DROITS. |
|---|---|---|---|---|---|---|---|---|---|---|---|---|---|---|---|---|---|---|---|---|---|---|---|---|---|---|---|---|---|
| **POISSONS** : (CONTINUATION). | Fr. c. | | | | Francs. | | Francs. | | Francs. | | Francs. | | Francs. | | Francs. | | Francs. | | Francs. | | Francs. | | Francs. | | Francs. | Fr. Cs. 100es. | |
| — harengs-saurets, fumés ou séchés, harengs frais, braillés et plies séchées. | 0. 02 | la pièce. | Pays-Bas. | 12,200 | 244 | . . . | . . . | . . . | . . . | . . . | . . . | 12,200 | 244 | 41,580 | 832 | . . . | . . . | 41,580 | 832 | 53,780 | 1,076 | . . . | . . . | 53,780 | 1,076 | 3. 18. 00 | par 12,000 pièces. |
| | | | Prusse. | 250 | 5 | . . . | . . . | . . . | . . . | . . . | . . . | 250 | 5 | . . . | . . . | . . . | . . . | . . . | . . . | 250 | 5 | . . . | . . . | 250 | 5 | | |
| | | | Suède et Norw. | . . . | . . . | . . . | . . . | . . . | . . . | . . . | . . . | . . . | . . . | . . . | . . . | 50,000 | 1,000 | 50,000 | 1,000 | . . . | . . . | 50,000 | 1,000 | 50,000 | 1,000 | | |
| | | | TOTAUX. | 12,450 | 249 | . . . | . . . | . . . | . . . | . . . | . . . | 12,450 | 249 | 41,580 | 832 | 50,000 | 1,000 | 91,580 | 1,832 | 54,030 | 1,081 | 50,000 | 1,000 | 104,030 | 2,081 | | |
| — saumons et autres poissons d'eau douce et anchois secs, frais, salés, fumés ou séchés. | 1. 00 | le kilog. | France. | 460 | 460 | . . . | . . . | . . . | . . . | . . . | . . . | 460 | 460 | 49,854 | 49,854 | . . . | . . . | 49,854 | 49,854 | 50,314 | 50,314 | . . . | . . . | 50,314 | 50,314 | libre. | |
| | | | Pays-Bas. | . . . | . . . | . . . | . . . | . . . | . . . | . . . | . . . | . . . | . . . | 217 | 217 | . . . | . . . | 217 | 217 | 217 | 217 | . . . | . . . | 217 | 217 | | |
| | | | Prusse. | 1,119 | 1,119 | . . . | . . . | . . . | . . . | . . . | . . . | 1,119 | 1,119 | 45 | 45 | . . . | . . . | 45 | 45 | 1,164 | 1,164 | . . . | . . . | 1,164 | 1,164 | | |
| | | | Villes Anséat. | . . . | . . . | . . . | . . . | 200 | 200 | 200 | 200 | 200 | 200 | . . . | . . . | . . . | . . . | . . . | . . . | . . . | . . . | 200 | 200 | 200 | 200 | | |
| | | | Portugal. | . . . | . . . | . . . | . . . | . . . | . . . | . . . | . . . | . . . | . . . | . . . | . . . | 100 | 100 | 100 | 100 | . . . | . . . | 100 | 100 | 100 | 100 | | |
| | | | TOTAUX. | 1,579 | 1,579 | . . . | . . . | 200 | 200 | 200 | 200 | 1,779 | 1,779 | 50,116 | 50,116 | 100 | 100 | 50,216 | 50,216 | 51,695 | 51,695 | 300 | 300 | 51,995 | 51,995 | | |
| — stockfisch. | 0. 25 | idem. | Pays-Bas. | 6,142 | 1,535 | . . . | . . . | . . . | . . . | . . . | . . . | 6,142 | 1,535 | 12,296 | 3,074 | . . . | . . . | 12,296 | 3,074 | 18,438 | 4,609 | . . . | . . . | 18,438 | 4,609 | 0. 10. 60 | par 100 kilog. |
| | | | Prusse. | 22,850 | 5,715 | . . . | . . . | . . . | . . . | . . . | . . . | 22,850 | 5,715 | 2,175 | 544 | . . . | . . . | 2,175 | 544 | 25,025 | 6,257 | . . . | . . . | 25,025 | 6,257 | | |
| | | | Cuba | . . . | . . . | 16,300 | 4,075 | . . . | . . . | 16,300 | 4,075 | 16,300 | 4,075 | . . . | . . . | . . . | . . . | . . . | . . . | . . . | . . . | 16,300 | 4,075 | 16,300 | 4,075 | | |
| | | | TOTAUX. | 28,992 | 7,248 | 16,300 | 4,075 | . . . | . . . | 16,300 | 4,075 | 45,292 | 11,325 | 14,471 | 3,618 | . . . | . . . | 14,471 | 3,618 | 43,463 | 10,866 | 16,300 | 4,075 | 59,763 | 14,941 | | |
| — huîtres. | | la valeur. | Pays-Bas. | . . . | 150 | . . . | . . . | . . . | . . . | . . . | . . . | . . . | 150 | . . . | . . . | . . . | . . . | . . . | . . . | . . . | 150 | . . . | . . . | . . . | 150 | libre. | |
| | | | Prusse. | . . . | 2,985 | . . . | . . . | . . . | . . . | . . . | . . . | . . . | 2,985 | . . . | . . . | . . . | . . . | . . . | . . . | . . . | 2,985 | . . . | . . . | . . . | 2,985 | | |
| | | | TOTAUX. | . . . | 3,135 | . . . | . . . | . . . | . . . | . . . | . . . | . . . | 3,135 | . . . | . . . | . . . | . . . | . . . | . . . | . . . | 3,135 | . . . | . . . | . . . | 3,135 | | |
| — écrevisses. | | idem. | Pays-Bas. | . . . | 249 | . . . | . . . | . . . | . . . | . . . | . . . | . . . | 249 | . . . | . . . | . . . | . . . | . . . | . . . | . . . | 249 | . . . | . . . | . . . | 249 | libre. | |
| — moules. | | idem. | . . . . . | . . . | . . . | . . . | . . . | . . . | . . . | . . . | . . . | . . . | . . . | . . . | . . . | . . . | . . . | . . . | . . . | . . . | . . . | . . . | . . . | . . . | . . . | libre. | |
| **POIVRE**. (Cet article comprend aussi le grabeau ou pousse de poivre, dit poivre fin). | 0. 86 | le kilog. | France. | 620 | 533 | . . . | . . . | 12 | 10 | 12 | 10 | 632 | 543 | . . . | . . . | 966 | 831 | 966 | 831 | 620 | 533 | 978 | 841 | 1,598 | 1,374 | 0. 05. 00 | par 100 kilog. |
| | | | Pays-Bas. | 13,214 | 11,364 | . . . | . . . | . . . | . . . | . . . | . . . | 13,214 | 11,364 | 22,938 | 19,726 | . . . | . . . | 22,938 | 19,726 | 36,152 | 31,090 | . . . | . . . | 36,152 | 31,090 | | |
| | | | Prusse. | 2,824 | 2,429 | . . . | . . . | . . . | . . . | . . . | . . . | 2,824 | 2,429 | 6,002 | 5,162 | 6,884 | 5,920 | 12,886 | 11,082 | 8,826 | 7,591 | 6,884 | 5,920 | 15,710 | 13,511 | | |
| | | | Villes Anséat. | . . . | . . . | . . . | . . . | . . . | . . . | . . . | . . . | . . . | . . . | . . . | . . . | 282 | 243 | 282 | 243 | . . . | . . . | 282 | 243 | 282 | 243 | | |
| | | | Suède et Norw. | . . . | . . . | . . . | . . . | 113 | 97 | 113 | 97 | 113 | 97 | . . . | . . . | 310 | 267 | 310 | 267 | . . . | . . . | 423 | 364 | 423 | 364 | | |
| | | | Angleterre. | . . . | . . . | . . . | . . . | . . . | . . . | . . . | . . . | . . . | . . . | . . . | . . . | 1,828 | 1,572 | 1,828 | 1,572 | . . . | . . . | 1,828 | 1,572 | 1,828 | 1,572 | | |
| | | | Égypte. | . . . | . . . | . . . | . . . | . . . | . . . | . . . | . . . | . . . | . . . | . . . | . . . | 6,789 | 5,858 | 6,789 | 5,858 | . . . | . . . | 6,789 | 5,858 | 6,789 | 5,858 | | |
| | | | TOTAUX. | 16,658 | 14,326 | . . . | . . . | 125 | 107 | 125 | 107 | 16,783 | 14,433 | 28,940 | 24,888 | 17,059 | 14,671 | 45,999 | 39,559 | 45,598 | 39,214 | 17,184 | 14,778 | 62,782 | 53,992 | | |
| **POIX**. | 0. 50 | idem. | Pays-Bas. | 1,510 | 755 | . . . | . . . | . . . | . . . | . . . | . . . | 1,510 | 755 | 2,480 | 1,240 | . . . | . . . | 2,480 | 1,240 | 3,990 | 1,995 | . . . | . . . | 3,990 | 1,995 | 2. 54. 40 | par 13 tonnes (2,000 kil. (*) |
| | | | Prusse. | 465 | 232 | . . . | . . . | . . . | . . . | . . . | . . . | 465 | 232 | 200 | 100 | . . . | . . . | 200 | 100 | 665 | 332 | . . . | . . . | 665 | 332 | | |
| | | | Égypte. | . . . | . . . | . . . | . . . | 10,070 | 5,035 | 10,070 | 5,035 | 10,070 | 5,035 | . . . | . . . | . . . | . . . | . . . | . . . | . . . | . . . | 10,070 | 5,035 | 10,070 | 5,035 | | |
| | | | TOTAUX. | 1,975 | 987 | . . . | . . . | 10,070 | 5,035 | 10,070 | 5,035 | 12,045 | 6,022 | 2,680 | 1,540 | . . . | . . . | 2,680 | 1,540 | 4,655 | 2,327 | 10,070 | 5,035 | 14,725 | 7,362 | | |
| **POMMES DE TERRE**. | 0. 08 | le litre. | France. | 7,450 | 596 | . . . | . . . | 700 | 56 | 700 | 56 | 8,150 | 652 | . . . | . . . | . . . | . . . | . . . | . . . | 7,450 | 596 | 700 | 56 | 8,150 | 652 | libre. | (**) |
| | | | Pays-Bas. | 12,000 | 960 | . . . | . . . | . . . | . . . | . . . | . . . | 12,000 | 960 | 600 | 48 | . . . | . . . | 600 | 48 | 12,600 | 1,008 | . . . | . . . | 12,600 | 1,008 | | |
| | | | Prusse. | 64,350 | 5,148 | . . . | . . . | . . . | . . . | . . . | . . . | 64,350 | 5,148 | . . . | . . . | . . . | . . . | . . . | . . . | 64,350 | 5,148 | . . . | . . . | 64,350 | 5,148 | | |
| | | | Angleterre. | . . . | . . . | 2,000 | 160 | 3,300 | 264 | 5,300 | 424 | 5,300 | 424 | . . . | . . . | . . . | . . . | . . . | . . . | . . . | . . . | 5,300 | 424 | 5,300 | 424 | | |
| | | | Cuba | . . . | . . . | 50,000 | 4,000 | . . . | . . . | 50,000 | 4,000 | 50,000 | 4,000 | . . . | . . . | . . . | . . . | . . . | . . . | . . . | . . . | 50,000 | 4,000 | 50,000 | 4,000 | | |
| | | | Brésil. | . . . | . . . | 112,000 | 8,960 | . . . | . . . | 112,000 | 8,960 | 112,000 | 8,960 | . . . | . . . | . . . | . . . | . . . | . . . | . . . | . . . | 112,000 | 8,960 | 112,000 | 8,960 | | |
| | | | TOTAUX. | 83,800 | 6,704 | 164,000 | 13,120 | 4,000 | 320 | 168,000 | 13,440 | 251,800 | 20,144 | 600 | 48 | . . . | . . . | 600 | 48 | 84,400 | 6,752 | 168,000 | 13,440 | 252,400 | 20,192 | | |
| **POUDRE** à poudrer. | 0. 50 | le kilog. | Pays-Bas. | . . . | . . . | . . . | . . . | . . . | . . . | . . . | . . . | . . . | . . . | 2 | 1 | . . . | . . . | 2 | 1 | 2 | 1 | . . . | . . . | 2 | 1 | 0. 21. 20 | par 100 kilog. |
| | | | Prusse. | . . . | . . . | . . . | . . . | . . . | . . . | . . . | . . . | . . . | . . . | 12 | 6 | . . . | . . . | 12 | 6 | 12 | 6 | . . . | . . . | 12 | 6 | | |
| | | | Syngapore. | . . . | . . . | . . . | . . . | . . . | . . . | . . . | . . . | . . . | . . . | . . . | . . . | 12 | 6 | 12 | 6 | . . . | . . . | 12 | 6 | 12 | 6 | | |
| | | | TOTAUX. | . . . | . . . | . . . | . . . | . . . | . . . | . . . | . . . | . . . | . . . | 14 | 7 | 12 | 6 | 26 | 13 | 14 | 7 | 12 | 6 | 26 | 13 | | |
| — à tirer ou à feu. (Cet article comprend aussi les pièces de feux d'artifices). | 2. 50 | idem. | . . . . . | . . . | . . . | . . . | . . . | . . . | . . . | . . . | . . . | . . . | . . . | . . . | . . . | . . . | . . . | . . . | . . . | . . . | . . . | . . . | . . . | . . . | . . . | 2. 12. 00 | idem. (***) |
| **PRODUITS CHIMIQUES**, acide hydrochlorique (acide muriatique). | . . . | la valeur. | Pays-Bas. | . . . | 2,627 | . . . | 1,460 | . . . | . . . | . . . | 1,460 | . . . | 4,087 | . . . | . . . | . . . | . . . | . . . | . . . | . . . | 2,627 | . . . | 1,460 | . . . | 4,087 | 1. 00. 00 | par 100 francs |
| | | | Villes Anséat. | . . . | . . . | . . . | 990 | . . . | 1,400 | . . . | 2,390 | . . . | 2,390 | . . . | . . . | . . . | . . . | . . . | . . . | . . . | . . . | . . . | 2,390 | . . . | 2,390 | | |
| | | | Hanovre. | . . . | . . . | . . . | . . . | . . . | 600 | . . . | 600 | . . . | 600 | . . . | . . . | . . . | . . . | . . . | . . . | . . . | . . . | . . . | 600 | . . . | 600 | | |
| | | | TOTAUX. | . . . | 2,627 | . . . | 2,450 | . . . | 2,000 | . . . | 4,450 | . . . | 7,077 | . . . | . . . | . . . | . . . | . . . | . . . | . . . | 2,627 | . . . | 4,450 | . . . | 7,077 | | |
| — id. sulfurique, (acide vitriolique, huile de vitriol). | . . . | idem. | Pays-Bas. | . . . | 5,595 | . . . | 600 | . . . | . . . | . . . | 600 | . . . | 5,995 | . . . | 100 | . . . | . . . | . . . | 100 | . . . | 5,495 | . . . | 600 | . . . | 6,095 | 1. 00. 00 | idem. |
| | | | Prusse. | . . . | . . . | . . . | . . . | . . . | 120 | . . . | 120 | . . . | 120 | . . . | . . . | . . . | . . . | . . . | . . . | . . . | . . . | . . . | 120 | . . . | 120 | | |
| | | | Villes Anséat. | . . . | . . . | . . . | 2,125 | . . . | 14,908 | . . . | 17,033 | . . . | 17,033 | . . . | . . . | . . . | . . . | . . . | . . . | . . . | . . . | . . . | 17,033 | . . . | 17,033 | | |
| | | | Hanovre. | . . . | . . . | . . . | . . . | . . . | 600 | . . . | 600 | . . . | 600 | . . . | . . . | . . . | . . . | . . . | . . . | . . . | . . . | . . . | 600 | . . . | 600 | | |
| | | | Suède et Norw. | . . . | . . . | . . . | . . . | . . . | 4,000 | . . . | 4,000 | . . . | 4,000 | . . . | . . . | . . . | . . . | . . . | . . . | . . . | . . . | . . . | 4,000 | . . . | 4,000 | | |
| | | | Turquie. | . . . | . . . | . . . | 250 | . . . | . . . | . . . | 250 | . . . | 250 | . . . | . . . | . . . | . . . | . . . | . . . | . . . | . . . | . . . | 250 | . . . | 250 | | |
| | | | TOTAUX. | . . . | 5,595 | . . . | 2,975 | . . . | 19,628 | . . . | 22,603 | . . . | 27,998 | . . . | 100 | . . . | . . . | . . . | 100 | . . . | 5,495 | . . . | 22,603 | . . . | 28,098 | | |
| — id. nitrique, (eau forte). | . . . | idem. | Pays-Bas. | . . . | 654 | . . . | . . . | . . . | . . . | . . . | . . . | . . . | 654 | . . . | 1,593 | . . . | . . . | . . . | 1,593 | . . . | 2,247 | . . . | . . . | . . . | 2,247 | 1. 00. 00 | idem. |
| — autres produits chimiques, non spécialement dénommés. | . . . | idem. | France. | . . . | 1,410 | . . . | . . . | . . . | 5 | . . . | 5 | . . . | 1,415 | . . . | 4,800 | . . . | 14,400 | . . . | 19,200 | . . . | 6,210 | . . . | 14,405 | . . . | 20,615 | 1. 00. 00 | idem. |
| | | | Pays-Bas. | . . . | 10,363 | . . . | 7,615 | . . . | 625 | . . . | 8,240 | . . . | 18,603 | . . . | 2,225 | . . . | . . . | . . . | 2,225 | . . . | 12,588 | . . . | 8,240 | . . . | 20,828 | | |
| | | | Prusse. | . . . | 3,314 | . . . | . . . | . . . | . . . | . . . | . . . | . . . | 3,314 | . . . | 10,789 | . . . | . . . | . . . | 10,789 | . . . | 14,103 | . . . | . . . | . . . | 14,103 | | |
| | | | Villes Anséat. | . . . | . . . | . . . | . . . | . . . | 2,000 | . . . | 2,000 | . . . | 2,000 | . . . | . . . | . . . | . . . | . . . | . . . | . . . | . . . | . . . | 2,000 | . . . | 2,000 | | |
| | | | Angleterre. | . . . | . . . | . . . | . . . | . . . | 900 | . . . | 900 | . . . | 900 | . . . | . . . | . . . | . . . | . . . | . . . | . . . | . . . | . . . | 900 | . . . | 900 | | |
| | | | Syngapore. | . . . | . . . | . . . | . . . | . . . | . . . | . . . | . . . | . . . | . . . | . . . | . . . | . . . | 200 | . . . | 200 | . . . | . . . | . . . | 200 | . . . | 200 | | |
| | | | États-Unis. | . . . | . . . | . . . | . . . | . . . | 1,000 | . . . | 1,000 | . . . | 1,000 | . . . | . . . | . . . | . . . | . . . | . . . | . . . | . . . | . . . | 1,000 | . . . | 1,000 | | |
| | | | TOTAUX. | . . . | 15,087 | . . . | 7,615 | . . . | 4,528 | . . . | 12,145 | . . . | 27,230 | . . . | 17,814 | . . . | 14,600 | . . . | 32,414 | . . . | 32,901 | . . . | 26,743 | . . . | 59,644 | | |
| **PRUNES et PRUNEAUX**. | 1. 14 | le kilog. | France. | 320 | 365 | . . . | . . . | . . . | . . . | . . . | . . . | 320 | 365 | . . . | . . . | . . . | . . . | . . . | . . . | 320 | 365 | . . . | . . . | 320 | 365 | 0. 05. 00 | par 100 kilog. |
| | | | Pays-Bas. | 9,147 | 10,428 | . . . | . . . | . . . | . . . | . . . | . . . | 9,147 | 10,428 | 4,641 | 5,290 | . . . | . . . | 4,641 | 5,290 | 13,788 | 15,718 | . . . | . . . | 13,788 | 15,718 | | |
| | | | Prusse. | 6,302 | 7,184 | . . . | . . . | . . . | . . . | . . . | . . . | 6,302 | 7,184 | 1,677 | 1,912 | . . . | . . . | 1,677 | 1,912 | 7,979 | 9,096 | . . . | . . . | 7,979 | 9,096 | | |
| | | | Suède et Norw. | . . . | . . . | . . . | . . . | . . . | . . . | . . . | . . . | . . . | . . . | . . . | . . . | 54 | 39 | 54 | 39 | . . . | . . . | 54 | 39 | 54 | 39 | | |
| | | | Brésil. | . . . | . . . | 660 | 752 | . . . | . . . | 660 | 752 | 660 | 752 | . . . | . . . | . . . | . . . | . . . | . . . | . . . | . . . | 660 | 752 | 660 | 752 | | |
| | | | TOTAUX. | 15,769 | 17,977 | 660 | 752 | . . . | . . . | 660 | 752 | 16,429 | 18,729 | 6,318 | 7,202 | 54 | 39 | 6,552 | 7,241 | 22,087 | 25,179 | 694 | 791 | 22,781 | 25,970 | | |

(*) Voir Litt^a B^bis aux notes imprimées à la fin du tableau.
(**) Voir Litt^a C^bis idem.
(***) Voir Litt^a D^bis idem.

# COMMERCE DE LA BELGIQUE AVEC LES PAYS ÉTRANGERS.

## Exportations. (ÉTAT DE DÉVELOPPEMENT.) Année 1839.

| DÉSIGNATION DES MARCHANDISES. | TAUX MOYEN D'ÉVALUATION. | UNITÉS. | PAYS DE DESTINATION. | MARCHANDISES BELGES — EXPORTÉES : PAR TERRE, RIVIÈRES OU CANAUX. Quantités. | Valeurs. | PAR MER ET PAR NAVIRES BELGES. Quantités. | Valeurs. | PAR MER ET PAR NAVIRES ÉTRANGERS. Quantités. | Valeurs. | TOTAL DES EXPORTATIONS PAR MER. Quantités. | Valeurs. | TOTAL DES EXPORTATIONS. Quantités. | Valeurs. | MARCHANDISES ÉTRANGÈRES — SORTIES EN TRANSIT : PAR TERRE, RIVIÈRES OU CANAUX. Quantités. | Valeurs. | PAR MER. Quantités. | Valeurs. | TOTAL DES SORTIES EN TRANSIT. Quantités. | Valeurs. | MARCHANDISES BELGES ET ÉTRANGÈRES RÉUNIES — SORTIES : PAR TERRE, RIVIÈRES OU CANAUX. Quantités. | Valeurs. | PAR MER. Quantités. | Valeurs. | TOTAL DES SORTIES. Quantités. | Valeurs. | TARIF DES DOUANES AU 1er MAI 1841. DROITS DE SORTIE EN PRINCIPAL. | UNITÉS DES DROITS. |
|---|---|---|---|---|---|---|---|---|---|---|---|---|---|---|---|---|---|---|---|---|---|---|---|---|---|---|---|---|---|
| | Fr. c. | | | | Francs. | | Francs. | | Francs. | | Francs. | | Francs. | | Francs. | | Francs. | | Francs. | | Francs. | | Francs. | | Francs. | Fr. c. | |
| QUINQUINA (cortex peruviana) | 8. 00 | le kilog. | France | | | | | 960 | 7,680 | 960 | 7,680 | 960 | 7,680 | | | 2,705 1/2 | 21,644 | 2,705 1/2 | 21,644 | | | 3,665 1/2 | 29,324 | 3,665 1/2 | 29,324 | 2. 12. 00 | par 100 kilog. |
| | | | Prusse | 404 | 3,232 | | | | | | | 404 | 3,232 | | | | | | | 404 | 3,232 | | | 404 | 3,232 | | |
| | | | TOTAUX | 404 | 3,232 | | | 960 | 7,680 | 960 | 7,680 | 1,364 | 10,912 | | | 2,705 1/2 | 21,644 | 2,705 1/2 | 21,644 | 404 | 3,232 | 3,665 1/2 | 29,324 | 4,069 1/2 | 32,556 | | |
| — jaune (cortex flava) | 6. 00 | idem. | France | | | | | | | | | | | | | 6,272 | 37,632 | 6,272 | 37,632 | | | 6,272 | 37,632 | 6,272 | 37,632 | 1. 06. 00 | idem. |
| | | | Pays-Bas | | | | | | | | | | | | | 218 | 1,308 | 218 | 1,308 | 218 | 1,308 | | | 218 | 1,308 | | |
| | | | Prusse | 12 1/2 | 75 | | | | | | | 12 1/2 | 75 | 15 | 90 | | | 15 | 90 | 27 1/2 | 165 | | | 27 1/2 | 165 | | |
| | | | Villes Anséat. | | | 2,151 | 12,906 | | | 2,151 | 12,906 | 2,151 | 12,906 | | | | | | | | | 2,151 | 12,906 | 2,151 | 12,906 | | |
| | | | TOTAUX | 12 1/2 | 75 | 2,151 | 12,906 | | | 2,151 | 12,906 | 2,163 1/2 | 12,981 | 233 | 1,398 | 6,272 | 37,632 | 6,505 | 39,030 | 245 1/2 | 1,473 | 8,423 | 50,538 | 8,668 1/2 | 52,011 | | |
| RAISINS | 0. 80 | idem. | France | 953 | 763 | | | | | | | 953 | 763 | 4,763 | 3,810 | | | 4,763 | 3,810 | 5,716 | 4,573 | | | 5,716 | 4,573 | 0. 05. 00 | idem. |
| | | | Pays-Bas | 5,492 | 4,393 | 408 | 327 | 540 | 432 | 948 | 759 | 6,440 | 5,152 | 1,070 | 856 | | | 1,070 | 856 | 6,562 | 5,249 | 948 | 759 | 7,510 | 6,008 | | |
| | | | Prusse | 11,920 | 9,536 | | | | | | | 11,920 | 9,536 | | | | | | | 11,920 | 9,536 | | | 11,920 | 9,536 | | |
| | | | Suède et Norw. | | | | | 1,594 | 1,275 | 1,594 | 1,275 | 1,594 | 1,275 | | | | | | | | | 1,594 | 1,275 | 1,594 | 1,275 | | |
| | | | TOTAUX | 18,565 | 14,692 | 408 | 327 | 2,134 | 1,707 | 2,542 | 2,034 | 20,907 | 16,726 | 5,833 | 4,666 | | | 5,835 | 4,666 | 24,198 | 19,358 | 2,542 | 2 034 | 26,740 | 21,392 | | |
| — verjus. (Cet article comprend aussi le raisin noir) | 0. 15 | idem. | France | 150 | 22 | | | | | | | 150 | 22 | | | | | | | 150 | 22 | | | 150 | 22 | 0. 21. 20 | idem. |
| | | | Prusse | 100 | 15 | | | | | | | 100 | 15 | | | | | | | 100 | 15 | | | 100 | 15 | | |
| | | | TOTAUX | 250 | 37 | | | | | | | 250 | 37 | | | | | | | 250 | 37 | | | 250 | 37 | | |
| — de Corinthe | 0 .67 | idem. | France | 1,070 | 717 | | | | | | | 1,070 | 717 | 17,839 | 11,952 | 12,501 | 8,376 | 30,340 | 20,328 | 18,909 | 12,669 | 12,501 | 8,376 | 31,410 | 21,045 | 0. 05. 00 | idem |
| | | | Pays-Bas | 5,134 | 3,440 | | | | | | | 5,134 | 3,440 | 7,700 | 5,159 | | | 7,700 | 5,159 | 12,834 | 8,599 | | | 12,834 | 8,599 | | |
| | | | Prusse | 1,121 | 751 | | | | | | | 1,121 | 751 | 3,322 | 2,226 | | | 3,322 | 2,226 | 4,443 | 2,977 | | | 4,443 | 2,977 | | |
| | | | TOTAUX | 7,325 | 4,908 | | | | | | | 7,325 | 4,908 | 28,861 | 19,337 | 12,501 | 8,376 | 41,362 | 27,713 | 36,186 | 24,245 | 12,501 | 8,376 | 48,687 | 32,621 | | |
| RÉSINEUX | 2. 40 | idem. | France | 798 | 1,915 | | | | | | | 798 | 1,915 | | | | | | | 798 | 1,915 | | | 798 | 1,915 | 0. 21. 20 | idem. |
| | | | Pays-Bas | 12,852 | 30,797 | | | | | | | 12,852 | 30,797 | 226 | 543 | 21,590 | 51,816 | 21,816 | 52,359 | 13,058 | 31,340 | 21,590 | 51,816 | 34,648 | 83,156 | | |
| | | | Prusse | 4,157 | 9,977 | | | | | | | 4,157 | 9,977 | 238 | 571 | | | 238 | 571 | 4,395 | 10,548 | | | 4,395 | 10,548 | | |
| | | | Villes Anséat. | | | | | 3,440 | 8,256 | 3,440 | 8,256 | 3,440 | 8,256 | | | | | | | | | 3,440 | 8,256 | 3,440 | 8,256 | | |
| | | | TOTAUX | 17,787 | 42,689 | | | 3,440 | 8,256 | 3,440 | 8,256 | 21,227 | 50,945 | 464 | 1,114 | 21,590 | 51,816 | 22,054 | 52,930 | 18,251 | 43,803 | 25,030 | 60,072 | 43,281 | 103,875 | | |
| RHUBARBE | 6. 00 | idem. | France | | | | | | | | | | | | | 142 | 852 | 142 | 852 | | | 142 | 852 | 142 | 852 | 5. 50. 00 | idem. |
| | | | Pays-Bas | 3 | 18 | | | | | | | 3 | 18 | | | | | | | 3 | 18 | | | 3 | 18 | | |
| | | | Prusse | 74 | 444 | | | | | | | 74 | 444 | | | | | | | 74 | 444 | | | 74 | 444 | | |
| | | | TOTAUX | 77 | 462 | | | | | | | 77 | 462 | | | 142 | 852 | 142 | 852 | 77 | 462 | 142 | 852 | 219 | 1,314 | | |
| RIZ | 0. 50 | idem. | France | 114 | 57 | | | 272 | 136 | 272 | 136 | 386 | 193 | | | | | | | 114 | 57 | 272 | 136 | 386 | 193 | 0. 40. 00 | idem. |
| | | | Pays-Bas | 84,898 | 42,449 | 88,504 | 44,252 | 21,689 | 10,845 | 110,193 | 55,097 | 195,091 | 97,546 | 241,794 | 120,897 | 53,295 | 26,647 | 295,089 | 147,544 | 326,692 | 163,346 | 163,488 | 81,744 | 490,180 | 245,090 | | |
| | | | Prusse | 20,981 | 10,490 | | | 32,300 | 16,150 | 32,300 | 16,150 | 53,281 | 26,640 | 1,153 | 577 | | | 1,155 | 577 | 22,134 | 11,067 | 32,300 | 16,150 | 54,434 | 27,217 | | |
| | | | Villes Anséat. | | | 10,107 | 5,054 | | | 10,107 | 5,054 | 10,107 | 5,054 | | | 9,872 | 4,936 | 9,872 | 4,936 | | | 19,979 | 9,990 | 19,979 | 9,990 | | |
| | | | Suède et Norw. | | | | | 16,305 | 8,152 | 16,305 | 8,152 | 16,305 | 8,152 | | | | | | | | | 16,305 | 8,152 | 16,305 | 8,152 | | |
| | | | TOTAUX | 105,993 | 52,996 | 98,611 | 49,306 | 70,566 | 35,283 | 169,177 | 84,589 | 275.170 | 137,585 | 242,947 | 121,474 | 63,167 | 31,585 | 306,114 | 153,057 | 348,940 | 174,470 | 232,344 | 116,172 | 581,284 | 290,642 | | |
| ROCOU | 6. 00 | idem. | France | 7 | 42 | | | | | | | 7 | 42 | | | | | | | 7 | 42 | | | 7 | 42 | 8. 48. 00 | idem. |
| | | | Pays-Bas | 8 | 48 | | | | | | | 8 | 48 | | | | | | | 8 | 48 | | | 8 | 48 | | |
| | | | TOTAUX | 15 | 90 | | | | | | | 15 | 90 | | | | | | | 15 | 90 | | | 15 | 90 | | |
| ROSEAUX | la valeur. | | France | | 775 | | | | | | | | 775 | | | | 600 | | 600 | | 775 | | 600 | | 1,375 | 1. 00. 00 | par 100 francs. |
| | | | Pays-Bas | | 177 | | 40 | | | | 40 | | 217 | | | | | | | | 177 | | 40 | | 217 | | |
| | | | Prusse | | | | | | | | | | | | 300 | | | | 300 | | 300 | | | | 300 | | |
| | | | TOTAUX | | 952 | | 40 | | | | 40 | | 992 | | 300 | | 600 | | 900 | | 1,252 | | 640 | | 1,892 | | |
| ROTINS | 1. 00 | le kilog. | France | | | | | | | | | | | | | 1,368 | 1,368 | 1,368 | 1,368 | | | 1,368 | 1,368 | 1,368 | 1,368 | 0. 53. 00 | par 100 kilog. |
| | | | Pays-Bas | 239 | 239 | | | | | | | 239 | 239 | | | | | | | 239 | 239 | | | 239 | 239 | | |
| | | | États-Unis | | | | | | | | | | | | | 1,704 | 1,704 | 1,704 | 1,704 | | | 1,704 | 1,704 | 1,704 | 1,704 | | |
| | | | TOTAUX | 239 | 239 | | | | | | | 239 | 239 | | | 3,072 | 3,072 | 3,072 | 3,072 | 239 | 239 | 3,072 | 3,072 | 3,311 | 3,311 | | |
| RUBANS de toute espèce (à l'exception de ceux de soie et de velours de soie) | | lavaleur. | France | | 125 | | | | | | | | 125 | | | | | | | | 125 | | | | 125 | 0. 50. 00 | par 100 francs. |
| | | | Pays-Bas | | 13,185 | | | | 560 | | 560 | | 13,745 | | 3,127 | | | | 3,127 | | 16,312 | | 560 | | 16,872 | | |
| | | | Prusse | | 402 | | | | | | | | 402 | | | | | | | | 402 | | | | 402 | | |
| | | | Portugal | | | | | | | | | | | | | | 1,880 | | 1,880 | | | | 1,880 | | 1,880 | | |
| | | | Cuba | | | | 30 | | | | 30 | | 30 | | | | | | | | | | 30 | | 30 | | |
| | | | TOTAUX | | 13,712 | | 30 | | 560 | | 590 | | 14,302 | | 3,127 | | 1,880 | | 5,007 | | 16,839 | | 2,470 | | 19,309 | | |
| SAFRAN | 50. 00 | le kilog. | Pays-Bas | 26 | 1,300 | | | | | | | 26 | 1,300 | 21 | 1,050 | | | 21 | 1,050 | 47 | 2,350 | | | 47 | 2,350 | 0. 21. 20 | par kilog. |
| | | | Prusse | 2 1/2 | 125 | | | | | | | 2 1/2 | 125 | | | | | | | 2 1/2 | 125 | | | 2 1/2 | 125 | | |
| | | | Angleterre | | | | | 8 | 400 | 8 | 400 | 8 | 400 | | | | | | | | | 8 | 400 | 8 | 400 | | |
| | | | TOTAUX | 28 1/2 | 1,425 | | | 8 | 400 | 8 | 400 | 36 1/2 | 1,825 | 21 | 1,050 | | | 21 | 1,050 | 49 1/2 | 2,475 | 8 | 400 | 57 1/2 | 2,875 | | |
| SAFRE (cobalt calciné) | 3. 00 | idem. | France | 102 | 306 | | | | | | | 102 | 306 | | | | | | | 102 | 306 | | | 102 | 306 | 4. 24. 00 | par 100 kilog. |
| SAGOU | 0. 60 | idem. | France | | | | | 2,273 | 1,364 | 2,273 | 1,364 | 2,273 | 1,364 | | | | | | | | | 2,273 | 1,364 | 2,273 | 1,364 | 0. 63. 60 | idem. |
| | | | Pays-Bas | | | | | | | | | | | 32 | 19 | | | 32 | 19 | 32 | 19 | | | 32 | 19 | | |
| | | | Suède et Norw. | | | | | 88 | 53 | 88 | 53 | 88 | 53 | | | | | | | | | 88 | 53 | 88 | 53 | | |
| | | | Angleterre | | | | | 569 | 341 | 569 | 341 | 569 | 341 | | | | | | | | | 569 | 341 | 569 | 341 | | |
| | | | Égypte | | | | | | | | | | | | | 9 | 6 | 9 | 6 | | | 9 | 6 | 9 | 6 | | |
| | | | TOTAUX | | | | | 2,930 | 1,758 | 2,930 | 1,758 | 2,930 | 1,758 | 32 | 19 | 9 | 6 | 41 | 25 | 32 | 19 | 2,939 | 1,764 | 2,971 | 1,783 | | |
| SALEP | 3. 00 | idem. | | | | | | | | | | | | | | | | | | | | | | | | 1. 06. 00 | idem. |
| SALPÊTRE, brut | 0. 85 | idem. | France | | | | | | | | | | | 809 | 688 | 18,566 | 15,781 | 19,375 | 16,469 | 809 | 688 | 18,566 | 15,781 | 19,375 | 16,469 | 1. 06. 00 | idem. |
| | | | Pays-Bas | 201 | 171 | | | | | | | 201 | 171 | | | 4,006 | 3,405 | 4,006 | 3,405 | 201 | 171 | 4,006 | 3,405 | 4,207 | 3,576 | | |
| | | | TOTAUX | 201 | 171 | | | | | | | 201 | 171 | 809 | 688 | 22,572 | 19,186 | 23,381 | 19,874 | 1,010 | 859 | 22,572 | 19,186 | 23,582 | 20,045 | | |

# COMMERCE DE LA BELGIQUE AVEC LES PAYS ÉTRANGERS.

## Exportations. (ÉTAT DE DÉVELOPPEMENT.) Année 1839.

| DÉSIGNATION DES MARCHANDISES. | TAUX MOYEN D'ÉVALUATION. | UNITÉS. | PAYS DE DESTINATION. | MARCHANDISES BELGES — EXPORTÉES : PAR TERRE, RIVIÈRES OU CANAUX. Quantités. | Valeurs. | PAR MER ET PAR NAVIRES BELGES. Quantités. | Valeurs. | PAR MER ET PAR NAVIRES ÉTRANGERS. Quantités. | Valeurs. | TOTAL DES EXPORTATIONS PAR MER. Quantités. | Valeurs. | TOTAL DES EXPORTATIONS. Quantités. | Valeurs. | MARCHANDISES ÉTRANGÈRES — SORTIES EN TRANSIT : PAR TERRE, RIVIÈRES OU CANAUX. Quantités. | Valeurs. | PAR MER. Quantités. | Valeurs. | TOTAL DES SORTIES EN TRANSIT. Quantités. | Valeurs. | MARCHANDISES BELGES ET ÉTRANGÈRES RÉUNIES — SORTIES : PAR TERRE, RIVIÈRES OU CANAUX. Quantités. | Valeurs. | PAR MER. Quantités. | Valeurs. | TOTAL DES SORTIES. Quantités. | Valeurs. | TARIF DES DOUANES AU 1er MAI 1841. DROITS DE SORTIE EN PRINCIPAL. | UNITÉS DES DROITS. |
|---|---|---|---|---|---|---|---|---|---|---|---|---|---|---|---|---|---|---|---|---|---|---|---|---|---|---|---|---|---|
| | Fr. c. | | | | Francs. | | Francs. | | Francs. | | Francs. | | Francs. | | Francs. | | Francs. | | Francs. | | Francs. | | Francs. | | Francs. | Fr. Cs. 100es. | |
| **SALPÊTRE** : (CONTINUATION.) | | | | | | | | | | | | | | | | | | | | | | | | | | | |
| — raffiné | 0. 90 | le kilog. | Pays-Bas. | 372 | 335 | . . . | . . . | 2,550 | 2,295 | 2,550 | 2,295 | 2,922 | 2,630 | . . . | . . . | . . . | . . . | . . . | . . . | 372 | 335 | 2,550 | 2,295 | 2,922 | 2,630 | 0. 42. 40 | par 100 kilog. |
| | | | Prusse. | . . . | . . . | . . . | . . . | . . . | . . . | . . . | . . . | . . . | . . . | 1,487 | 1,338 | . . . | . . . | 1,487 | 1,338 | 1,487 | 1,338 | . . . | . . . | 1,487 | 1,338 | | |
| | | | TOTAUX. | 372 | 335 | . . . | . . . | 2,550 | 2,295 | 2,550 | 2,295 | 2,922 | 2,630 | 1,487 | 1,338 | . . . | . . . | 1,487 | 1,338 | 1,859 | 1,673 | 2,550 | 2,295 | 4,409 | 3,968 | | |
| **SALSEPAREILLE** | 3. 00 | idem. | France. | 12 | 36 | . . . | . . . | . . . | . . . | . . . | . . . | 12 | 36 | . . . | . . . | 26 | 78 | 26 | 78 | 12 | 36 | 26 | 78 | 38 | 114 | 1. 06. 00 | idem. |
| | | | Pays-Bas. | 1,156 | 3,468 | . . . | . . . | . . . | . . . | . . . | . . . | 1,156 | 3,468 | 1,259 | 3,777 | . . . | . . . | 1,259 | 3,777 | 2,415 | 7,245 | . . . | . . . | 2,415 | 7,245 | | |
| | | | Prusse. | 1,458 | 4,374 | . . . | . . . | . . . | . . . | . . . | . . . | 1,458 | 4,374 | 578 | 1,734 | . . . | . . . | 578 | 1,734 | 2,036 | 6,108 | . . . | . . . | 2,036 | 6,108 | | |
| | | | TOTAUX. | 2,626 | 7,878 | . . . | . . . | . . . | . . . | . . . | . . . | 2,626 | 7,878 | 1,837 | 5,511 | 26 | 78 | 1,863 | 5,589 | 4,463 | 13,389 | 26 | 78 | 4,489 | 13,467 | | |
| **SANG-DE-DRAGON** | 8. 50 | idem. | Prusse. | 3 | 25 | . . . | . . . | . . . | . . . | . . . | . . . | 3 | 25 | . . . | . . . | . . . | . . . | . . . | . . . | 3 | 25 | . . . | . . . | 3 | 25 | 2. 12. 00 | idem. |
| | | | Angleterre | . . . | . . . | 774 | 6,579 | . . . | . . . | 774 | 6,579 | 774 | 6,579 | . . . | . . . | . . . | . . . | . . . | . . . | . . . | . . . | 774 | 6,579 | 774 | 6,579 | | |
| | | | TOTAUX. | 3 | 25 | 774 | 6,579 | . . . | . . . | 774 | 6,579 | 777 | 6,604 | . . . | . . . | . . . | . . . | . . . | . . . | 3 | 25 | 774 | 6,579 | 777 | 6,604 | | |
| **SAUMURE** | 0. 01 | le litre. | . . . . . | . . . | . . . | . . . | . . . | . . . | . . . | . . . | . . . | . . . | . . . | . . . | . . . | . . . | . . . | . . . | . . . | . . . | . . . | . . . | . . . | . . . | . . . | 0. 21. 20 | par hectolitre. |
| **SAVON**, dur | 1. 25 | le kilog. | Pays-Bas. | 2,178 | 2,722 | . . . | . . . | . . . | . . . | . . . | . . . | 2,178 | 2,722 | 19,012 | 23,765 | . . . | . . . | 19,012 | 23,765 | 21,190 | 26,487 | . . . | . . . | 21,190 | 26,487 | 1. 06. 00 | par 100 kilog. |
| | | | Prusse. | 1,274 | 1,593 | . . . | . . . | . . . | . . . | . . . | . . . | 1,274 | 1,593 | 2,822 | 3,527 | . . . | . . . | 2,822 | 3,527 | 4,096 | 5,120 | . . . | . . . | 4,096 | 5,120 | | |
| | | | Villes Anséat. | . . . | . . . | . . . | . . . | . . . | . . . | . . . | . . . | . . . | . . . | . . . | . . . | 65 | 81 | 65 | 81 | . . . | . . . | 65 | 81 | 65 | 81 | | |
| | | | Syngapore | . . . | . . . | . . . | . . . | . . . | . . . | . . . | . . . | . . . | . . . | . . . | . . . | 50 | 63 | 50 | 63 | . . . | . . . | 50 | 63 | 50 | 63 | | |
| | | | Brésil. | . . . | . . . | 162 | 202 | . . . | . . . | 162 | 202 | 162 | 202 | . . . | . . . | . . . | . . . | . . . | . . . | . . . | . . . | 162 | 202 | 162 | 202 | | |
| | | | TOTAUX. | 3,452 | 4,315 | 162 | 202 | . . . | . . . | 162 | 202 | 3,614 | 4,517 | 21,834 | 27,292 | 115 | 144 | 21,949 | 27,436 | 25,286 | 31,607 | 277 | 346 | 25,563 | 31,953 | | |
| — mou | 0. 42 | idem. | France. | 300 | 126 | . . . | . . . | . . . | . . . | . . . | . . . | 300 | 126 | . . . | . . . | . . . | . . . | . . . | . . . | 300 | 126 | . . . | . . . | 300 | 126 | 0. 53. 00 | idem. |
| | | | Pays-Bas. | 19,306 | 8,109 | . . . | . . . | . . . | . . . | . . . | . . . | 19,306 | 8,109 | 112 | 47 | . . . | . . . | 112 | 47 | 19,418 | 8,156 | . . . | . . . | 19,418 | 8,156 | | |
| | | | Prusse. | 1,770 | 743 | . . . | . . . | . . . | . . . | . . . | . . . | 1,770 | 743 | . . . | . . . | . . . | . . . | . . . | . . . | 1,770 | 743 | . . . | . . . | 1,770 | 743 | | |
| | | | Suède et Norw. | . . . | . . . | . . . | . . . | 3,500 | 1,470 | 3,500 | 1,470 | 3,500 | 1,470 | . . . | . . . | . . . | . . . | . . . | . . . | . . . | . . . | 3,500 | 1,470 | 3,500 | 1,470 | | |
| | | | TOTAUX. | 21,576 | 8,978 | . . . | . . . | 3,500 | 1,470 | 3,500 | 1,470 | 24,876 | 10,448 | 112 | 47 | . . . | . . . | 112 | 47 | 21,488 | 9,025 | 3,500 | 1,470 | 24,988 | 10,495 | | |
| — parfumé. (Cet article comprend aussi les savonnettes) | 5. 00 | idem. | Pays-Bas. | 172 | 860 | . . . | . . . | 102 | 510 | 102 | 510 | 274 | 1,370 | 100 | 500 | . . . | . . . | 100 | 500 | 272 | 1,360 | 102 | 510 | 374 | 1,870 | 1. 06. 00 | idem. |
| | | | Prusse. | 81 | 405 | . . . | . . . | . . . | . . . | . . . | . . . | 81 | 405 | 20 | 100 | . . . | . . . | 20 | 100 | 101 | 505 | . . . | . . . | 101 | 505 | | |
| | | | Angleterre | . . . | . . . | . . . | . . . | 71 | 355 | 71 | 355 | 71 | 355 | . . . | . . . | . . . | . . . | . . . | . . . | . . . | . . . | 71 | 355 | 71 | 355 | | |
| | | | Syngapore | . . . | . . . | 1,020 | 5,100 | . . . | . . . | 1,020 | 5,100 | 1,020 | 5,100 | . . . | . . . | . . . | . . . | . . . | . . . | . . . | . . . | 1,020 | 5,100 | 1,020 | 5,100 | | |
| | | | Java et Sumat. | . . . | . . . | 176 | 880 | . . . | . . . | 176 | 880 | 176 | 880 | . . . | . . . | . . . | . . . | . . . | . . . | . . . | . . . | 176 | 880 | 176 | 880 | | |
| | | | Cuba | . . . | . . . | 780 | 3,900 | 115 | 575 | 895 | 4,475 | 895 | 4,475 | . . . | . . . | . . . | . . . | . . . | . . . | . . . | . . . | 895 | 4,475 | 895 | 4,475 | | |
| | | | Brésil. | . . . | . . . | 178 | 890 | . . . | . . . | 178 | 890 | 178 | 890 | . . . | . . . | . . . | . . . | . . . | . . . | . . . | . . . | 178 | 890 | 178 | 890 | | |
| | | | TOTAUX. | 253 | 1,265 | 2,154 | 10,770 | 288 | 1,440 | 2,442 | 12,210 | 2,695 | 13,475 | 120 | 600 | . . . | . . . | 120 | 600 | 373 | 1,865 | 2,442 | 12,210 | 2,815 | 14,075 | | |
| **SEL**, brut | 0. 25 | idem. | Portugal. | . . . | . . . | . . . | . . . | . . . | . . . | . . . | . . . | . . . | . . . | . . . | . . . | 900 | 225 | 900 | 225 | . . . | . . . | 900 | 225 | 900 | 225 | 0. 10. 60 | idem. (*) |
| — raffiné. (Cet article comprend aussi le semi sel kali) | 0. 60 | idem. | France. | 8,560 | 5,136 | . . . | . . . | . . . | . . . | . . . | . . . | 8,560 | 5,136 | . . . | . . . | . . . | . . . | . . . | . . . | 8,560 | 5,136 | . . . | . . . | 8,560 | 5,136 | libre. | (**) |
| | | | Pays-Bas. | 18,246 | 10,948 | . . . | . . . | . . . | . . . | . . . | . . . | 18,246 | 10,948 | . . . | . . . | . . . | . . . | . . . | . . . | 18,246 | 10,948 | . . . | . . . | 18,246 | 10,948 | | |
| | | | Prusse. | 1,935,102 | 1,161,061 | . . . | . . . | . . . | . . . | . . . | . . . | 1,935,102 | 1,161,061 | . . . | . . . | . . . | . . . | . . . | . . . | 1,935,102 | 1,161,061 | . . . | . . . | 1,935,102 | 1,161,061 | | |
| | | | TOTAUX. | 1,961,908 | 1,177,145 | . . . | . . . | . . . | . . . | . . . | . . . | 1,961,908 | 1,177,145 | . . . | . . . | . . . | . . . | . . . | . . . | 1,961,908 | 1,177,145 | . . . | . . . | 1,961,908 | 1,177,145 | | |
| **SÉNÉ** | 2. 00 | idem. | France. | 28 | 56 | . . . | . . . | 307 | 614 | 307 | 614 | 335 | 670 | . . . | . . . | . . . | . . . | . . . | . . . | 28 | 56 | 307 | 614 | 335 | 670 | 2. 12. 00 | par 100 kilog. |
| | | | Pays-Bas. | 1 | 2 | . . . | . . . | . . . | . . . | . . . | . . . | 1 | 2 | . . . | . . . | . . . | . . . | . . . | . . . | 1 | 2 | . . . | . . . | 1 | 2 | | |
| | | | Prusse. | 137 | 274 | . . . | . . . | . . . | . . . | . . . | . . . | 137 | 274 | 433 | 866 | . . . | . . . | 433 | 866 | 570 | 1,140 | . . . | . . . | 570 | 1,140 | | |
| | | | Villes Anséat. | . . . | . . . | 773 | 1,546 | . . . | . . . | 773 | 1,546 | 773 | 1,546 | . . . | . . . | . . . | . . . | . . . | . . . | . . . | . . . | 773 | 1,546 | 773 | 1,546 | | |
| | | | Syngapore | . . . | . . . | . . . | . . . | . . . | . . . | . . . | . . . | . . . | . . . | . . . | . . . | 25 | 50 | 25 | 50 | . . . | . . . | 25 | 50 | 25 | 50 | | |
| | | | TOTAUX. | 166 | 332 | 773 | 1,546 | 307 | 614 | 1,080 | 2,160 | 1,246 | 2,492 | 433 | 866 | 25 | 50 | 458 | 916 | 599 | 1,198 | 1,105 | 2,210 | 1,704 | 3,408 | | |
| **SIROPS** : mélasse brute | 0. 30 | idem. | . . . . . | . . . | . . . | . . . | . . . | . . . | . . . | . . . | . . . | . . . | . . . | . . . | . . . | . . . | . . . | . . . | . . . | . . . | . . . | . . . | . . . | . . . | . . . | 1. 06. 00 | idem. |
| — id. épurée | 0. 40 | idem. | . . . . . | . . . | . . . | . . . | . . . | . . . | . . . | . . . | . . . | . . . | . . . | . . . | . . . | . . . | . . . | . . . | . . . | . . . | . . . | . . . | . . . | . . . | . . . | 0. 21. 20 | idem. |
| — de sucre et toutes autres espèces de sirops. (Cet article comprend le sirop de pommes de terre) | 0. 30 | idem. | Pays-Bas. | 8,107 | 2,432 | . . . | . . . | . . . | . . . | . . . | . . . | 8,107 | 2,432 | 663,268 | 198,980 | . . . | . . . | 663,268 | 198,980 | 671,375 | 201,412 | . . . | . . . | 671,375 | 201,412 | 0. 21. 20 | idem. |
| | | | Prusse. | 21,085 | 6,526 | . . . | . . . | . . . | . . . | . . . | . . . | 21,085 | 6,526 | . . . | . . . | . . . | . . . | . . . | . . . | 21,085 | 6,526 | . . . | . . . | 21,085 | 6,526 | | |
| | | | Villes Anséat. | . . . | . . . | 9,472 | 2,841 | 69,442 | 20,833 | 78,914 | 23,674 | 78,914 | 23,674 | . . . | . . . | . . . | . . . | . . . | . . . | . . . | . . . | 78,914 | 23,674 | 78,914 | 23,674 | | |
| | | | Hanovre | . . . | . . . | . . . | . . . | 1,913 | 574 | 1,913 | 574 | 1,913 | 574 | . . . | . . . | . . . | . . . | . . . | . . . | . . . | . . . | 1,913 | 574 | 1,913 | 574 | | |
| | | | Suède et Norw. | . . . | . . . | . . . | . . . | 13,354 | 4,006 | 13,354 | 4,006 | 13,354 | 4,006 | . . . | . . . | . . . | . . . | . . . | . . . | . . . | . . . | 13,354 | 4,006 | 13,354 | 4,006 | | |
| | | | États-Unis | . . . | . . . | . . . | . . . | 31 | 9 | 31 | 9 | 31 | 9 | . . . | . . . | . . . | . . . | . . . | . . . | . . . | . . . | 31 | 9 | 31 | 9 | | |
| | | | Brésil. | . . . | . . . | 85 | 26 | . . . | . . . | 85 | 26 | 85 | 26 | . . . | . . . | . . . | . . . | . . . | . . . | . . . | . . . | 85 | 26 | 85 | 26 | | |
| | | | TOTAUX. | 29,192 | 8,758 | 9,557 | 2,867 | 84,740 | 25,422 | 94,297 | 28,289 | 123,489 | 37,047 | 663,268 | 198,980 | . . . | . . . | 663,268 | 198,980 | 692,460 | 207,738 | 94,297 | 28,289 | 786,757 | 236,027 | | |
| **SOIES** : écrues. (Cet article comprend aussi les soies en organsins et en trames, pour autant qu'elles n'ont subi aucune préparation de teinture) | 60. 00 | idem. | France. | . . . | . . . | . . . | . . . | . . . | . . . | . . . | . . . | . . . | . . . | 59 | 3,540 | . . . | . . . | 59 | 3,540 | 59 | 3,540 | . . . | . . . | 59 | 3,540 | 21. 20. 00 | idem. |
| | | | Prusse. | 24 | 1,440 | . . . | . . . | . . . | . . . | . . . | . . . | 24 | 1,440 | . . . | . . . | . . . | . . . | . . . | . . . | 24 | 1,440 | . . . | . . . | 24 | 1,440 | | |
| | | | Angleterre | . . . | . . . | . . . | . . . | 146 | 8,760 | 146 | 8,760 | 146 | 8,760 | . . . | . . . | . . . | . . . | . . . | . . . | . . . | . . . | 146 | 8,760 | 146 | 8,760 | | |
| | | | TOTAUX. | 24 | 1,440 | . . . | . . . | 146 | 8,760 | 146 | 8,760 | 170 | 10,200 | 59 | 3,540 | . . . | . . . | 59 | 3,540 | 83 | 4,980 | 146 | 8,760 | 229 | 13,740 | | |
| — (déchets de) | . . . | la valeur. | France. | . . . | 150 | . . . | . . . | . . . | . . . | . . . | . . . | . . . | 150 | . . . | . . . | . . . | . . . | . . . | . . . | . . . | 150 | . . . | . . . | . . . | 150 | 3. 00. 00 | par 100 francs. |
| — ouvrées pour les manufactures | 90. 00 | le kilog. | . . . . . | . . . | . . . | . . . | . . . | . . . | . . . | . . . | . . . | . . . | . . . | . . . | . . . | . . . | . . . | . . . | . . . | . . . | . . . | . . . | . . . | . . . | . . . | 21. 20. 00 | par 100 kilog. |
| — filoselle ou fleuret | 70. 00 | idem. | . . . . . | . . . | . . . | . . . | . . . | . . . | . . . | . . . | . . . | . . . | . . . | . . . | . . . | . . . | . . . | . . . | . . . | . . . | . . . | . . . | . . . | . . . | . . . | 21. 20. 00 | idem. |
| — à coudre ou à broder | 110.00 | idem. | Pays-Bas. | 1,251 1/2 | 137,665 | 55 | 6,050 | 218 | 23,980 | 273 | 30,030 | 1,524 1/2 | 167,695 | 120 | 13,200 | . . . | . . . | 120 | 13,200 | 1,371 1/2 | 150,865 | 273 | 30,030 | 1,644 1/2 | 180,895 | 21. 20. 00 | idem. |
| | | | Prusse. | 27 1/2 | 3,025 | . . . | . . . | . . . | . . . | . . . | . . . | 27 1/2 | 3,025 | 35 | 3,850 | . . . | . . . | 35 | 3,850 | 62 1/2 | 6,875 | . . . | . . . | 62 1/2 | 6,875 | | |
| | | | Hanovre | . . . | . . . | 68 | 7,480 | . . . | . . . | 68 | 7,480 | 68 | 7,480 | . . . | . . . | . . . | . . . | . . . | . . . | . . . | . . . | 68 | 7,480 | 68 | 7,480 | | |
| | | | Angleterre | . . . | . . . | . . . | . . . | . . . | . . . | . . . | . . . | . . . | . . . | . . . | . . . | 1/2 | 55 | 1/2 | 55 | . . . | . . . | 1/2 | 55 | 1/2 | 55 | | |
| | | | Mexique | . . . | . . . | 42 | 4,620 | . . . | . . . | 42 | 4,620 | 42 | 4,620 | . . . | . . . | . . . | . . . | . . . | . . . | . . . | . . . | 42 | 4,620 | 42 | 4,620 | | |
| | | | TOTAUX. | 1,279 | 140,690 | 165 | 18,150 | 218 | 23,980 | 383 | 42,130 | 1,662 | 182,820 | 155 | 17,050 | 1/2 | 55 | 155 1/2 | 17,105 | 1,454 | 157,740 | 583 1/2 | 42,185 | 1,817 1/2 | 199,925 | | |
| **SOJA** | . . . | la valeur. | Pays-Bas. | . . . | . . . | . . . | . . . | . . . | . . . | . . . | . . . | . . . | . . . | . . . | 85 | . . . | . . . | . . . | 85 | . . . | 85 | . . . | . . . | . . . | 85 | 2. 00. 00 | par 100 francs. |

(*) Voir Litt^a E^bis aux notes imprimées à la fin du tableau.
(**) Voir Litt^a F^bis idem.

# COMMERCE DE LA BELGIQUE AVEC LES PAYS ÉTRANGERS.

## Exportations. (ÉTAT DE DÉVELOPPEMENT.) Année 1839.

| DÉSIGNATION DES MARCHANDISES. | TAUX MOYEN D'ÉVALUATION. | UNITÉS. | PAYS DE DESTINATION. | MARCHANDISES BELGES — EXPORTÉES : PAR TERRE, RIVIÈRES OU CANAUX. Quantités. | Valeurs. | PAR MER ET PAR NAVIRES BELGES. Quantités. | Valeurs. | PAR MER ET PAR NAVIRES ÉTRANGERS. Quantités. | Valeurs | TOTAL DES EXPORTATIONS PAR MER. Quantités. | Valeurs. | TOTAL DES EXPORTATIONS. Quantités. | Valeurs. | MARCHANDISES ÉTRANGÈRES — SORTIES EN TRANSIT : PAR TERRE, RIVIÈRES OU CANAUX. Quantités. | Valeurs. | PAR MER. Quantités. | Valeurs. | TOTAL DES SORTIES EN TRANSIT. Quantités. | Valeurs. | MARCHANDISES BELGES ET ÉTRANGÈRES RÉUNIES — SORTIES : PAR TERRE, RIVIÈRES OU CANAUX. Quantités. | Valeurs | PAR MER. Quantités. | Valeurs | TOTAL DES SORTIES. Quantités. | Valeurs. | TARIF DES DOUANES AU 1er MAI 1841. DROITS DE SORTIE EN PRINCIPAL. | UNITÉS DES DROITS. |
|---|---|---|---|---|---|---|---|---|---|---|---|---|---|---|---|---|---|---|---|---|---|---|---|---|---|---|---|---|---|
| | Fr. c. | | | | Francs. | | Francs. | | Francs. | | Francs. | | Francs. | | Francs. | | Francs. | | Francs. | | Francs. | | Francs. | | Francs. | Fr. cs, 100es. | |
| SOUDE | 0. 60 | le kilog. | Pays-Bas | 3,084 | 1,850 | | | | | | | 3,084 | 1,850 | 2,596 | 1,558 | | | 2,596 | 1,558 | 5,680 | 3,408 | | | 5,680 | 3,408 | | |
| | | | Prusse | 1,020 | 612 | | | | | | | 1,020 | 612 | 997 | 598 | | | 997 | 598 | 2,017 | 1,210 | | | 2,017 | 1,210 | 0. 21. 20 | par 100 kilog |
| | | | TOTAUX | 4,104 | 2,462 | | | | | | | 4,104 | 2,462 | 3,593 | 2,156 | | | 3,593 | 2,156 | 7,697 | 4,618 | | | 7,697 | 4,618 | | |
| SOUFRE, brut | 0. 30 | idem. | Pays-Bas | 130 | 39 | | | | | | | 130 | 39 | 41,005 | 12,301 | | | 41,005 | 12,301 | 41,135 | 12,340 | | | 41,135 | 12,340 | | |
| | | | Prusse | 263 | 79 | | | | | | | 263 | 79 | | | | | | | 263 | 79 | | | 263 | 79 | 0. 42. 40 | idem. |
| | | | TOTAUX | 393 | 118 | | | | | | | 393 | 118 | 41,005 | 12,301 | | | 41,005 | 12,301 | 41,398 | 12,419 | | | 41,398 | 12,419 | | |
| — en canons | 0. 40 | idem. | Pays-Bas | 817 | 327 | | | | | | | 817 | 327 | 10 | 4 | | | 10 | 4 | 827 | 331 | | | 827 | 331 | | |
| | | | Prusse | 4 | 1 | | | | | | | 4 | 1 | | | | | | | 4 | 1 | | | 4 | 1 | 0. 21. 20 | idem. |
| | | | TOTAUX | 821 | 328 | | | | | | | 821 | 328 | 10 | 4 | | | 10 | 4 | 831 | 332 | | | 831 | 332 | | |
| — (fleur de) | 0. 50 | idem. | Pays-Bas | 776 | 388 | | | | | | | 776 | 388 | 552 | 276 | | | 552 | 276 | 1,328 | 664 | | | 1,328 | 664 | | |
| | | | Prusse | 683 | 341 | | | | | | | 683 | 341 | 3,309 | 1,655 | | | 3,309 | 1,655 | 3,992 | 1,996 | | | 3,992 | 1,996 | | |
| | | | Villes Anséat. | | | | | | | | | | | | | 9,985 | 4,992 | 9,985 | 4,992 | | | 9,985 | 4,992 | 9,985 | 4,992 | 0. 31. 80 | idem. |
| | | | TOTAUX | 1,459 | 729 | | | | | | | 1,459 | 729 | 3,861 | 1,931 | 9,985 | 4,992 | 13,846 | 6,923 | 5,320 | 2,660 | 9,985 | 4,992 | 15,305 | 7,652 | | |
| SUCRES bruts, têtes et terrés | 0. 70 | idem. | Prusse | | | | | | | | | | | 47,536 | 33,275 | | | 47,536 | 33,275 | 47,536 | 33,275 | | | 47,536 | 33,275 | | |
| | | | Russie | | | | | | | | | | | | | 47,445 | 33,211 | 47,445 | 33,211 | | | 47,445 | 33,211 | 47,445 | 33,211 | 2. 12. 00 | idem. |
| | | | Suède et Norw. | | | | | | | | | | | | | 5,911 | 4,138 | 5,911 | 4,138 | | | 5,911 | 4,138 | 5,911 | 4,138 | | |
| | | | TOTAUX | | | | | | | | | | | 47,536 | 33,275 | 53,356 | 37,349 | 100,892 | 70,624 | 47,536 | 33,275 | 53,356 | 37,349 | 100,892 | 70,624 | | |
| — raffinés, et sucres bruts mélangés avec du sucre raffiné | 1. 20 | idem. | France | 82,384 | 98,861 | | | 35,614 | 42,737 | 35,614 | 42,737 | 117,998 | 141,598 | | | | | | | 82,384 | 98,861 | 35,614 | 42,737 | 117,998 | 141,598 | | |
| | | | Pays-Bas | 67,264 | 80,717 | 45,782 | 52,538 | 168,227 | 201,873 | 212,009 | 254,411 | 279,273 | 335,128 | | | | | | | 67,264 | 80,717 | 212,009 | 254,411 | 279,273 | 335,128 | | |
| | | | Prusse | 25,781 | 30,937 | | | 826,171 | 991,405 | 826,171 | 991,405 | 851,952 | 1,022,342 | | | 843 | 1,012 | 843 | 1,012 | 25,781 | 30,937 | 827,014 | 992,417 | 852,795 | 1,023,354 | | |
| | | | Villes Anséat. | | | 919,972 | 1,103,966 | 4,498,868 | 5,398,642 | 5,418,840 | 6,502,608 | 5,418,840 | 6,502,608 | | | 12,116 | 14,539 | 12,116 | 14,539 | | | 5,430,956 | 6,517,147 | 5,430,956 | 6,517,147 | | |
| | | | Hanovre | | | | | 255,060 | 306,072 | 255,060 | 306,072 | 255,060 | 306,072 | | | | | | | | | 255,060 | 306,072 | 255,060 | 306,072 | | |
| | | | Autriche | | | 7,020 | 8,424 | | | 7,020 | 8,424 | 7,020 | 8,424 | | | | | | | | | 7,020 | 8,424 | 7,020 | 8,424 | | |
| | | | Sardaigne | | | 37,866 | 45,439 | | | 37,866 | 45,439 | 37,866 | 45,439 | | | | | | | | | 37,866 | 45,439 | 37,866 | 45,439 | | |
| | | | Danemarck | | | | | 101,941 | 122,329 | 101,941 | 122,329 | 101,941 | 122,329 | | | | | | | | | 101,941 | 122,329 | 101,941 | 122,329 | | |
| | | | Toscane | | | | | 52,150 | 62,58 | 52,150 | 62,580 | 52,150 | 62,580 | | | | | | | | | 52,150 | 62,580 | 52,150 | 62,580 | 0. 10. 60 | idem. (*) |
| | | | Deux-Siciles | | | | | 64,880 | 77,856 | 64,880 | 77,856 | 64,880 | 77,856 | | | | | | | | | 64,880 | 77,856 | 64,880 | 77,856 | | |
| | | | Russie | | | | | 431 | 517 | 431 | 517 | 431 | 517 | | | | | | | | | 431 | 517 | 431 | 517 | | |
| | | | Mecklenbourg | | | | | 18,106 | 21,727 | 18,106 | 21,727 | 18,106 | 21,727 | | | | | | | | | 18,106 | 21,727 | 18,106 | 21,727 | | |
| | | | Suède et Norw. | | | | | 233,581 | 280,297 | 233,581 | 280,297 | 233,581 | 280,297 | | | | | | | | | 233,581 | 280,297 | 233,581 | 280,297 | | |
| | | | Angleterre | | | 285,918 | 343,102 | 134,202 | 161,042 | 420,120 | 504,144 | 420,120 | 504,144 | | | | | | | | | 420,120 | 504,144 | 420,120 | 504,144 | | |
| | | | Portugal | | | 13,721 | 16,466 | 221 | 265 | 13,942 | 16,731 | 13,942 | 16,731 | | | | | | | | | 13,942 | 16,731 | 13,942 | 16,731 | | |
| | | | Grèce | | | | | 59,377 | 71,252 | 59,377 | 71,252 | 59,377 | 71,252 | | | | | | | | | 59,377 | 71,252 | 59,377 | 71,252 | | |
| | | | Turquie | | | 122,604 | 147,125 | 323,314 | 387,977 | 445,918 | 535,102 | 445,918 | 535,102 | | | | | | | | | 445,918 | 535,102 | 445,918 | 535,102 | | |
| | | | Égypte | | | 47,970 | 57,564 | 83,153 | 99,784 | 131,123 | 157,348 | 131,123 | 157,348 | | | | | | | | | 131,123 | 157,348 | 131,123 | 157,348 | | |
| | | | TOTAUX | 175,429 | 210,515 | 1,478,853 | 1,774,624 | 6,855,296 | 8,226,355 | 8,334,149 | 10,000,979 | 8,509,578 | 10,211,494 | | | 12,959 | 15,551 | 12,959 | 15,551 | 175,429 | 210,515 | 8,347,108 | 10,016,530 | 8,522,537 | 10,227,045 | | |
| SUMAC | 0. 35 | idem. | Pays-Bas | 918 | 521 | 1,069 | 374 | | | 1,069 | 374 | 1,987 | 695 | 636 | 222 | | | 636 | 222 | 1,554 | 543 | 1,069 | 374 | 2,623 | 917 | | |
| | | | Prusse | 3,539 | 1,239 | | | | | | | 3,539 | 1,239 | 7,236 | 2,535 | | | 7,236 | 2,535 | 10,775 | 3,772 | | | 10,775 | 3,772 | 0. 21. 20 | idem. |
| | | | Villes Anséat. | | | | | 8,363 | 2,927 | 8,363 | 2,927 | 8,363 | 2,927 | | | | | | | | | 8,363 | 2,927 | 8,363 | 2,927 | | |
| | | | TOTAUX | 4,457 | 1,560 | 1,069 | 374 | 8,363 | 2,927 | 9,432 | 3,301 | 13,889 | 4,861 | 7,872 | 2,755 | | | 7,872 | 2,755 | 12,329 | 4,315 | 9,432 | 3,301 | 21,761 | 7,616 | | |
| TABACS : en rouleaux ou en feuilles, d'Ukraine et autres pays de l'Europe | 0. 70 | idem. | Pays-Bas | 8,178 | 5,725 | | | | | | | 8,178 | 5,725 | 15,219 | 10,653 | | | 15,219 | 10,653 | 23,397 | 16,378 | | | 23,397 | 16,378 | | |
| | | | Prusse | 8,943 | 6,260 | | | | | | | 8,943 | 6,260 | | | | | | | 8,943 | 6,260 | | | 8,943 | 6,260 | | |
| | | | Villes Anséat. | | | 2,760 | 1,932 | | | 2,760 | 1,932 | 2,760 | 1,932 | | | | | | | | | 2,760 | 1,932 | 2,760 | 1,932 | 0. 10. 00 | idem. |
| | | | Suède et Norw. | | | | | 92 | 64 | 92 | 64 | 92 | 64 | | | | | | | | | 92 | 64 | 92 | 64 | | |
| | | | Angleterre | | | 11,925 | 8,346 | 338 | 237 | 12,261 | 8,583 | 12,261 | 8,583 | | | 308 | 216 | 308 | 216 | | | 12,569 | 8,799 | 12,569 | 8,799 | | |
| | | | TOTAUX | 17,121 | 11,985 | 14,685 | 10,278 | 430 | 301 | 15,113 | 10,579 | 32,254 | 22,564 | 15,219 | 10,653 | 308 | 216 | 15,527 | 10,869 | 32,340 | 22,658 | 15,421 | 10,795 | 47,761 | 33,453 | | |
| — du Brésil | 1. 25 | idem. | Prusse | 9,928 | 12,410 | | | | | | | 9,928 | 12,410 | | | | | | | 9,928 | 12,410 | | | 9,928 | 12,410 | 0. 10. 00 | idem. |
| — de Virginie | 1. 40 | idem. | Pays-Bas | 5,696 | 7,974 | 85 | 119 | | | 85 | 119 | 5,781 | 8,093 | 1,193 | 1,670 | | | 1,193 | 1,670 | 6,889 | 9,644 | 85 | 119 | 6,974 | 9,763 | | |
| | | | Sardaigne | | | | | 215,858 | 302,201 | 215,858 | 302,201 | 215,858 | 302,201 | | | | | | | | | 215,858 | 302,201 | 215,858 | 302,201 | | |
| | | | Toscane | | | | | 4,335 | 6,069 | 4,335 | 6,069 | 4,335 | 6,069 | | | | | | | | | 4,335 | 6,069 | 4,335 | 6,069 | | |
| | | | Deux-Siciles | | | | | | | | | | | | | | | | | | | | | | | | |
| | | | Suède et Norw. | | | | | 5,903 | 8,265 | 5,903 | 8,265 | 5,903 | 8,265 | | | 11,749 | 16,448 | 11,749 | 16,448 | | | 17,652 | 24,713 | 17,652 | 24,713 | 0. 10. 00 | idem. |
| | | | Angleterre | | | 935 | 1,309 | 5,903 | 8,264 | 6,838 | 9,573 | 6,838 | 9,573 | | | | | | | | | 6,838 | 9,573 | 6,838 | 9,573 | | |
| | | | États-Unis | | | | | 28,815 | 40,341 | 28,815 | 40,341 | 28,815 | 40,341 | | | | | | | | | 28,815 | 40,341 | 28,815 | 40,341 | | |
| | | | TOTAUX | 5,696 | 7,974 | 1,020 | 1,428 | 260,814 | 365,140 | 261,854 | 366,568 | 267,530 | 374,542 | 1,193 | 1,670 | 23,287 | 32,602 | 24,480 | 34,272 | 6,889 | 9,644 | 285,121 | 399,170 | 292,010 | 408,814 | | |
| — de Maryland | 1. 50 | idem. | France | | | 2,730 | 4,095 | 49 | 74 | 2,779 | 4,169 | 2,779 | 4,169 | | | | | | | | | 2,779 | 4,169 | 2,779 | 4,169 | | |
| | | | Pays-Bas | 7,042 | 10,563 | 196 | 294 | | | 196 | 294 | 7,238 | 10,857 | 27,707 | 41,561 | | | 27,707 | 41,561 | 34,749 | 52,124 | 196 | 294 | 34,945 | 52,418 | | |
| | | | Prusse | 1,975 | 2,962 | | | | | | | 1,975 | 2,962 | | | | | | | 1,975 | 2,962 | | | 1,975 | 2,962 | 0. 10. 00 | idem. |
| | | | Deux-Siciles | | | | | 2,410 | 3,615 | 2,410 | 3,615 | 2,410 | 3,615 | | | | | | | | | 2,410 | 3,615 | 2,410 | 3,615 | | |
| | | | TOTAUX | 9,017 | 13,525 | 2,926 | 4,389 | 2,459 | 3,689 | 5,385 | 8,078 | 14,402 | 21,605 | 27,707 | 41,561 | | | 27,707 | 41,561 | 36,724 | 55,086 | 5,385 | 8,078 | 42,109 | 63,164 | | |
| — de l'Amérique Septentrionale | 1. 40 | idem. | Pays-Bas | 2,870 | 4,018 | | | | | | | 2,870 | 4,018 | 8,088 | 11,323 | | | 8,088 | 11,323 | 10,958 | 15,341 | | | 10,958 | 15,341 | | |
| | | | Prusse | 2,563 | 3,588 | | | | | | | 2,563 | 3,588 | 42 | 59 | | | 42 | 59 | 2,605 | 3,647 | | | 2,605 | 3,647 | | |
| | | | Toscane | | | | | | | | | | | | | 55,187 | 77,262 | 55,187 | 77,262 | | | 55,187 | 77,262 | 55,187 | 77,262 | | |
| | | | Deux-Siciles | | | | | | | | | | | | | 114,502 | 160,303 | 114,502 | 160,303 | | | 114,502 | 160,303 | 114,502 | 160,303 | 0. 10. 00 | idem. |
| | | | Suède et Norw. | | | | | 24,162 | 33,827 | 24,162 | 33,827 | 24,162 | 33,827 | | | 970 | 1,358 | 970 | 1,358 | | | 25,132 | 35,185 | 25,132 | 35,185 | | |
| | | | Angleterre | | | | | 28,900 | 40,460 | 28,900 | 40,460 | 28,900 | 40,460 | | | | | | | | | 28,900 | 40,460 | 28,900 | 40,460 | | |
| | | | TOTAUX | 5,433 | 7,606 | | | 53,062 | 74,287 | 53,062 | 74,287 | 58,495 | 81,893 | 8,130 | 11,382 | 170,659 | 238,925 | 178,789 | 250,305 | 13,563 | 18,988 | 223,721 | 313,210 | 237,284 | 332,198 | | |
| — de Porto-Rico | 1. 60 | idem. | Pays-Bas | 419 | 670 | | | | | | | 419 | 670 | 6,015 | 9,624 | | | 6,015 | 9,624 | 6,434 | 10,294 | | | 6,434 | 10,294 | | |
| | | | Prusse | 53 | 85 | | | | | | | 53 | 85 | | | | | | | 53 | 85 | | | 53 | 85 | 0. 10. 00 | idem. |
| | | | Villes Anséat. | | | | | | | | | | | | | 19,156 | 30,650 | 19,156 | 30,650 | | | 19,156 | 30,650 | 19,156 | 30,650 | | |
| | | | TOTAUX | 472 | 755 | | | | | | | 472 | 755 | 6,015 | 9,624 | 19,156 | 30,650 | 25,171 | 40,274 | 6,487 | 10,379 | 19,156 | 30,650 | 25,643 | 41,029 | | |
| — de Saint-Domingue | 1. 75 | idem. | Angleterre | | | | | | | | | | | | | 339 | 593 | 339 | 593 | | | 339 | 593 | 339 | 593 | 0. 10. 00 | idem. |

(*) Voir Litt^a G^bis aux notes imprimées à la fin du tableau.

# COMMERCE DE LA BELGIQUE AVEC LES PAYS ÉTRANGERS.

## Exportations. (ÉTAT DE DÉVELOPPEMENT.) Année 1839.

| DÉSIGNATION DES MARCHANDISES. | TAUX MOYEN D'ÉVALUATION. | UNITÉS. | PAYS DE DESTINATION. | MARCHANDISES BELGES — EXPORTÉES : PAR TERRE, RIVIÈRES OU CANAUX. Quantités. | Valeurs. | PAR MER ET PAR NAVIRES BELGES. Quantités. | Valeurs. | PAR MER ET PAR NAVIRES ÉTRANGERS. Quantités. | Valeurs. | TOTAL DES EXPORTATIONS PAR MER. Quantités. | Valeurs. | TOTAL DES EXPORTATIONS. Quantités. | Valeurs. | MARCHANDISES ÉTRANGÈRES — SORTIES EN TRANSIT : PAR TERRE, RIVIÈRES OU CANAUX. Quantités. | Valeurs. | PAR MER. Quantités. | Valeurs. | TOTAL DES SORTIES EN TRANSIT. Quantités. | Valeurs. | MARCHANDISES BELGES ET ÉTRANGÈRES RÉUNIES — SORTIES : PAR TERRE, RIVIÈRES OU CANAUX. Quantités. | Valeurs. | PAR MER. Quantités. | Valeurs. | TOTAL DES SORTIES. Quantités. | Valeurs. | TARIF DES DOUANES AU 1er MAI 1841. DROITS DE SORTIE EN PRINCIPAL. | UNITÉS DES DROITS. |
|---|---|---|---|---|---|---|---|---|---|---|---|---|---|---|---|---|---|---|---|---|---|---|---|---|---|---|---|
| **TABACS** : (CONTINUATION). | Fr. c. | | | | Francs. | | Francs. | | Francs. | | Francs. | | Francs. | | Francs. | | Francs. | | Francs. | | Francs. | | Francs. | | Francs. | Fr. c., 100es. | |
| — de la Havane | 1. 85 | le kilog. | France | . . . | . . . | . . . | . . . | . . . | . . . | . . . | . . . | . . . | . . . | . . . | . . . | 719 | 1,330 | 719 | 1,330 | . . . | . . . | 719 | 1,330 | 719 | 1,330 | 0. 10. 00 | par 100 kilog |
| | | | Pays-Bas | 2,929 | 5,418 | 468 | 866 | . . . | . . . | 468 | 866 | 3,397 | 6,284 | 1,774 | 3,282 | 1,993 | 3,687 | 3,767 | 6,969 | 4,703 | 8,700 | 2,461 | 4,555 | 7,164 | 13,255 | | |
| | | | Villes Anséat. | . . . | . . . | . . . | . . . | 74 | 137 | 74 | 137 | 74 | 137 | . . . | . . . | 160 | 296 | 160 | 296 | . . . | . . . | 234 | 435 | 234 | 435 | | |
| | | | TOTAUX. | 2,929 | 5,418 | 468 | 866 | 74 | 137 | 542 | 1,003 | 3,471 | 6,421 | 1,774 | 3,282 | 2,872 | 5,313 | 4,646 | 8,595 | 4,703 | 8,700 | 3,414 | 6,316 | 8,117 | 15,016 | | |
| — de Colombie | 1. 70 | idem. | . . . . . | . . . | . . . | . . . | . . . | . . . | . . . | . . . | . . . | . . . | . . . | . . . | . . . | . . . | . . . | . . . | . . . | . . . | . . . | . . . | . . . | . . . | . . . | 0. 10. 00 | idem. |
| — d'Orénoque | 1. 70 | idem. | . . . . . | . . . | . . . | . . . | . . . | . . . | . . . | . . . | . . . | . . . | . . . | . . . | . . . | . . . | . . . | . . . | . . . | . . . | . . . | . . . | . . . | . . . | . . . | 0. 10. 00 | idem. |
| — des Grandes-Indes | 1. 50 | idem. | . . . . . | . . . | . . . | . . . | . . . | . . . | . . . | . . . | . . . | . . . | . . . | . . . | . . . | . . . | . . . | . . . | . . . | . . . | . . . | . . . | . . . | . . . | . . . | 0. 10. 00 | idem. |
| — autres tabacs en feuilles | 1. 30 | idem. | Prusse | 129 | 168 | . . . | . . . | . . . | . . . | . . . | . . . | 129 | 168 | . . . | . . . | . . . | . . . | . . . | . . . | 129 | 168 | . . . | . . . | 129 | 168 | 0. 10. 00 | idem. |
| — de Varinas en feuilles et en rouleaux et autres tabacs en rouleaux | 5. 00 | idem. | Prusse | 22 | 110 | . . . | . . . | . . . | . . . | . . . | . . . | 22 | 110 | . . . | . . . | . . . | . . . | . . . | . . . | 22 | 110 | . . . | . . . | 22 | 110 | 0. 10. 00 | idem. |
| | | | Villes Anséat. | . . . | . . . | . . . | . . . | . . . | . . . | . . . | . . . | . . . | . . . | . . . | . . . | 1,154 | 5,770 | 1,154 | 5,770 | . . . | . . . | 1,154 | 5,770 | 1,154 | 5,770 | | |
| | | | TOTAUX. | 22 | 110 | . . . | . . . | . . . | . . . | . . . | . . . | 22 | 110 | . . . | . . . | 1,154 | 5,770 | 1,154 | 5,770 | 22 | 110 | 1,154 | 5,770 | 1,176 | 5,880 | | |
| — (côtes de) applaties et non applaties | 0. 50 | idem. | Pays-Bas | 28,557 | 14,278 | 18,304 | 9,152 | . . . | . . . | 18,304 | 9,152 | 46,861 | 23,430 | 42,522 | 21,261 | . . . | . . . | 42,522 | 21,261 | 71,079 | 35,539 | 18,304 | 9,152 | 89,383 | 44,691 | | |
| | | | Prusse | 7,443 | 3,722 | . . . | . . . | . . . | . . . | . . . | . . . | 7,443 | 3,722 | 13,147 | 6,573 | . . . | . . . | 13,147 | 6,573 | 20,590 | 10,295 | . . . | . . . | 20,590 | 10,295 | 0. 10. 00 | idem. |
| | | | Villes Anséat. | . . . | . . . | . . . | . . . | 79,559 | 39,779 | 79,559 | 39,779 | 79,559 | 39,779 | . . . | . . . | . . . | . . . | . . . | . . . | . . . | . . . | 79,559 | 39,779 | 79,559 | 39,779 | | |
| | | | Suède et Norw. | . . . | . . . | . . . | . . . | 5,773 | 2,887 | 5,773 | 2,887 | 5,773 | 2,887 | . . . | . . . | . . . | . . . | . . . | . . . | . . . | . . . | 5,773 | 2,887 | 5,773 | 2,887 | | |
| | | | TOTAUX. | 36,000 | 18,000 | 18,304 | 9,152 | 85,332 | 42,666 | 103,636 | 51,818 | 139,636 | 69,818 | 55,669 | 27,834 | . . . | . . . | 55,669 | 27,834 | 91,669 | 45,834 | 103,636 | 51,818 | 195,305 | 97,652 | | |
| — en carottes, en poudre, hachés, ou autrement fabriqués | 3. 00 | idem. | France | 52,506 | 157,518 | . . . | . . . | 26 | 78 | 26 | 78 | 52,532 | 157,596 | 12 | 36 | . . . | . . . | 12 | 36 | 52,518 | 157,554 | 26 | 78 | 52,544 | 157,632 | 0. 10. 00 | idem. |
| | | | Pays-Bas | 5,471 | 16,413 | 51 | 153 | 88 | 264 | 139 | 417 | 5,610 | 16,830 | 15,462 | 46,386 | . . . | . . . | 15,462 | 46,386 | 20,933 | 62,799 | 139 | 417 | 21,072 | 63,216 | | |
| | | | Prusse | 11,978 | 35,934 | . . . | . . . | . . . | . . . | . . . | . . . | 11,978 | 35,934 | . . . | . . . | . . . | . . . | . . . | . . . | 11,978 | 35,934 | . . . | . . . | 11,978 | 35,934 | | |
| | | | Suède et Norw. | . . . | . . . | . . . | . . . | 1,408 | 4,224 | 1,408 | 4,224 | 1,408 | 4,224 | . . . | . . . | . . . | . . . | . . . | . . . | . . . | . . . | 1,408 | 4,224 | 1,408 | 4,224 | | |
| | | | Angleterre | . . . | . . . | 25 | 75 | 5,543 | 16,629 | 5,568 | 16,704 | 5,568 | 16,704 | . . . | . . . | . . . | . . . | . . . | . . . | . . . | . . . | 5,568 | 16,704 | 5,568 | 16,704 | | |
| | | | Grèce | . . . | . . . | . . . | . . . | 170 | 510 | 170 | 510 | 170 | 510 | . . . | . . . | . . . | . . . | . . . | . . . | . . . | . . . | 170 | 510 | 170 | 510 | | |
| | | | Turquie | . . . | . . . | 1,020 | 3,060 | . . . | . . . | 1,020 | 3,060 | 1,020 | 3,060 | . . . | . . . | 113 | 339 | 113 | 339 | . . . | . . . | 1,133 | 3,399 | 1,133 | 3,399 | | |
| | | | Égypte | . . . | . . . | . . . | . . . | . . . | . . . | . . . | . . . | . . . | . . . | . . . | . . . | 235 | 705 | 235 | 705 | . . . | . . . | 235 | 705 | 235 | 705 | | |
| | | | TOTAUX. | 69,955 | 209,865 | 1,096 | 3,288 | 7,235 | 21,705 | 8,331 | 24,993 | 78,286 | 234,858 | 15,474 | 46,422 | 348 | 1,044 | 15,822 | 47,466 | 85,429 | 256,287 | 8,679 | 26,037 | 94,108 | 282,324 | | |
| — cigares de toute provenance | 12. 00 | idem. | France | . . . | . . . | . . . | . . . | 1,679 | 20,148 | 1,679 | 20,148 | 1,679 | 20,148 | 49 | 588 | 75 | 900 | 124 | 1,488 | 49 | 588 | 1,754 | 21,048 | 1,803 | 21,636 | 0. 10. 00 | idem. |
| | | | Pays-Bas | 520 | 6,240 | 36 | 432 | 230 | 2,760 | 266 | 3,192 | 786 | 9,432 | 2,187 | 26,244 | . . . | . . . | 2,187 | 26,244 | 2,707 | 32,484 | 266 | 3,192 | 2,973 | 35,676 | | |
| | | | Prusse | 35,605 | 427,260 | . . . | . . . | . . . | . . . | . . . | . . . | 35,605 | 427,260 | 30 | 360 | . . . | . . . | 30 | 360 | 35,635 | 427,620 | . . . | . . . | 35,635 | 427,620 | | |
| | | | Villes Anséat. | . . . | . . . | 570 | 6,840 | . . . | . . . | 570 | 6,840 | 570 | 6,840 | . . . | . . . | . . . | . . . | . . . | . . . | . . . | . . . | 570 | 6,840 | 570 | 6,840 | | |
| | | | Toscane | . . . | . . . | . . . | . . . | 181 | 2,172 | 181 | 2,172 | 181 | 2,172 | . . . | . . . | . . . | . . . | . . . | . . . | . . . | . . . | 181 | 2,172 | 181 | 2,172 | | |
| | | | Suède et Norw. | . . . | . . . | . . . | . . . | . . . | . . . | . . . | . . . | . . . | . . . | . . . | . . . | 112 | 1,344 | 112 | 1,344 | . . . | . . . | 112 | 1,344 | 112 | 1,344 | | |
| | | | Angleterre | . . . | . . . | . . . | . . . | 145 | 1,740 | 145 | 1,740 | 145 | 1,740 | . . . | . . . | 71 | 852 | 71 | 852 | . . . | . . . | 216 | 2,592 | 216 | 2,592 | | |
| | | | Turquie | . . . | . . . | 3,101 | 37,212 | 204 | 2,448 | 3,305 | 39,660 | 3,305 | 39,660 | . . . | . . . | . . . | . . . | . . . | . . . | . . . | . . . | 3,305 | 39,660 | 3,305 | 39,660 | | |
| | | | Égypte | . . . | . . . | . . . | . . . | 1,020 | 12,240 | 1,020 | 12,240 | 1,020 | 12,240 | . . . | . . . | 18 | 216 | 18 | 216 | . . . | . . . | 1,038 | 12,456 | 1,038 | 12,456 | | |
| | | | Brésil | . . . | . . . | 1,839 | 22,068 | . . . | . . . | 1,839 | 22,068 | 1,839 | 22,068 | . . . | . . . | . . . | . . . | . . . | . . . | . . . | . . . | 1,839 | 22,068 | 1,839 | 22,068 | | |
| | | | TOTAUX. | 36,125 | 433,500 | 5,546 | 66,552 | 3,459 | 41,508 | 9,005 | 108,060 | 45,130 | 541,560 | 2,266 | 27,192 | 276 | 3,312 | 2,542 | 30,504 | 38,391 | 460,692 | 9,281 | 111,372 | 47,672 | 572,064 | | |
| — indigènes fabriqués et non fabriqués | 0. 40 | idem. | France | 48,383 | 19,353 | . . . | . . . | . . . | . . . | . . . | . . . | 48,383 | 19,353 | . . . | . . . | . . . | . . . | . . . | . . . | 48,383 | 19,353 | . . . | . . . | 48,383 | 19,353 | 0. 10. 00 | idem. |
| | | | Suède et Norw. | . . . | . . . | . . . | . . . | 2,962 | 1,185 | 2,962 | 1,185 | 2,962 | 1,185 | . . . | . . . | . . . | . . . | . . . | . . . | . . . | . . . | 2,962 | 1,185 | 2,962 | 1,185 | | |
| | | | TOTAUX. | 48,383 | 19,353 | . . . | . . . | 2,962 | 1,185 | 2,962 | 1,185 | 51,345 | 20,538 | . . . | . . . | . . . | . . . | . . . | . . . | 48,383 | 19,353 | 2,962 | 1,185 | 51,345 | 20,538 | | |
| **TABLEAUX**. (Cet article comprend aussi les ouvrages en mosaïque) | . . . | la valeur. | France | . . . | 307,985 | . . . | . . . | . . . | . . . | . . . | . . . | . . . | 307,985 | . . . | 1,920 | . . . | . . . | . . . | 1,920 | . . . | 309,905 | . . . | . . . | . . . | 309,905 | libre. | |
| | | | Pays-Bas | . . . | 23,725 | . . . | 2,500 | . . . | 6,560 | . . . | 9,060 | . . . | 32,785 | . . . | 518 | . . . | . . . | . . . | 518 | . . . | 24,243 | . . . | 9,060 | . . . | 33,303 | | |
| | | | Prusse | . . . | 109,255 | . . . | . . . | . . . | . . . | . . . | . . . | . . . | 109,255 | . . . | 32,431 | . . . | . . . | . . . | 32,431 | . . . | 141,686 | . . . | . . . | . . . | 141,686 | | |
| | | | Villes Anséat. | . . . | . . . | . . . | 20,500 | . . . | 7,600 | . . . | 28,100 | . . . | 28,100 | . . . | . . . | . . . | . . . | . . . | . . . | . . . | . . . | . . . | 28,100 | . . . | 28,100 | | |
| | | | Hanovre | . . . | . . . | . . . | 600 | . . . | . . . | . . . | 600 | . . . | 600 | . . . | . . . | . . . | . . . | . . . | . . . | . . . | . . . | . . . | 600 | . . . | 600 | | |
| | | | Russie | . . . | . . . | . . . | . . . | . . . | 2,000 | . . . | 2,000 | . . . | 2,000 | . . . | . . . | . . . | . . . | . . . | . . . | . . . | . . . | . . . | 2,000 | . . . | 2,000 | | |
| | | | Angleterre | . . . | . . . | . . . | 73,325 | . . . | 238,215 | . . . | 311,540 | . . . | 311,540 | . . . | . . . | . . . | . . . | . . . | . . . | . . . | . . . | . . . | 311,540 | . . . | 311,540 | | |
| | | | Turquie | . . . | . . . | . . . | 200 | . . . | 2,380 | . . . | 2,580 | . . . | 2,580 | . . . | . . . | . . . | . . . | . . . | . . . | . . . | . . . | . . . | 2,580 | . . . | 2,580 | | |
| | | | États-Unis | . . . | . . . | . . . | . . . | . . . | 3,050 | . . . | 3,050 | . . . | 3,050 | . . . | . . . | . . . | . . . | . . . | . . . | . . . | . . . | . . . | 3,050 | . . . | 3,050 | | |
| | | | Brésil | . . . | . . . | . . . | . . . | . . . | 2,300 | . . . | 2,300 | . . . | 2,300 | . . . | . . . | . . . | 470 | . . . | 470 | . . . | . . . | . . . | 2,770 | . . . | 2,770 | | |
| | | | TOTAUX. | . . . | 440,965 | . . . | 97,125 | . . . | 262,105 | . . . | 359,230 | . . . | 800,195 | . . . | 34,869 | . . . | 470 | . . . | 35,339 | . . . | 475,834 | . . . | 359,700 | . . . | 835,534 | | |
| **TAIN** (étain laminé en feuilles pour l'étamage des glaces) | 3. 00 | le kilog. | . . . . . | . . . | . . . | . . . | . . . | . . . | . . . | . . . | . . . | . . . | . . . | . . . | . . . | . . . | . . . | . . . | . . . | . . . | . . . | . . . | . . . | . . . | . . . | 0. 10. 60 | par kilog. |
| **TAPIS** et **TAPISSERIES**. (Cet article comprend aussi les tapis et les couvertures de tables en tapisseries) | . . . | la valeur. | France | . . . | 62,872 | . . . | . . . | . . . | . . . | . . . | . . . | . . . | 62,872 | . . . | 50 | . . . | . . . | . . . | 50 | . . . | 62,922 | . . . | . . . | . . . | 62,922 | 0. 50. 00 | par 100 francs |
| | | | Pays-Bas | . . . | 9,954 | . . . | 70 | . . . | . . . | . . . | 70 | . . . | 10,024 | . . . | . . . | . . . | . . . | . . . | . . . | . . . | 9,954 | . . . | 70 | . . . | 10,024 | | |
| | | | Prusse | . . . | 47,622 | . . . | . . . | . . . | . . . | . . . | . . . | . . . | 47,622 | . . . | 2,760 | . . . | . . . | . . . | 2,760 | . . . | 50,382 | . . . | . . . | . . . | 50,382 | | |
| | | | Villes Anséat. | . . . | . . . | . . . | 37,250 | . . . | 3,090 | . . . | 40,320 | . . . | 40,320 | . . . | . . . | . . . | . . . | . . . | . . . | . . . | . . . | . . . | 40,320 | . . . | 40,320 | | |
| | | | Danemarck | . . . | . . . | . . . | . . . | . . . | 230 | . . . | 230 | . . . | 230 | . . . | . . . | . . . | . . . | . . . | . . . | . . . | . . . | . . . | 230 | . . . | 230 | | |
| | | | Suède et Norw. | . . . | . . . | . . . | . . . | . . . | 150 | . . . | 150 | . . . | 150 | . . . | . . . | . . . | . . . | . . . | . . . | . . . | . . . | . . . | 150 | . . . | 150 | | |
| | | | Angleterre | . . . | . . . | . . . | . . . | . . . | 812 | . . . | 812 | . . . | 812 | . . . | . . . | . . . | . . . | . . . | . . . | . . . | . . . | . . . | 812 | . . . | 812 | | |
| | | | Portugal | . . . | . . . | . . . | . . . | . . . | 1,045 | . . . | 1,045 | . . . | 1,045 | . . . | . . . | . . . | . . . | . . . | . . . | . . . | . . . | . . . | 1,045 | . . . | 1,045 | | |
| | | | Turquie | . . . | . . . | . . . | 25 | . . . | 5,000 | . . . | 5,025 | . . . | 5,025 | . . . | . . . | . . . | . . . | . . . | . . . | . . . | . . . | . . . | 5,025 | . . . | 5,025 | | |
| | | | Égypte | . . . | . . . | . . . | . . . | . . . | 650 | . . . | 650 | . . . | 650 | . . . | . . . | . . . | . . . | . . . | . . . | . . . | . . . | . . . | 650 | . . . | 650 | | |
| | | | États-Unis | . . . | . . . | . . . | . . . | . . . | 960 | . . . | 960 | . . . | 960 | . . . | . . . | . . . | . . . | . . . | . . . | . . . | . . . | . . . | 960 | . . . | 960 | | |
| | | | Mexique | . . . | . . . | . . . | 4,100 | . . . | . . . | . . . | 4,100 | . . . | 4,100 | . . . | . . . | . . . | . . . | . . . | . . . | . . . | . . . | . . . | 4,100 | . . . | 4,100 | | |
| | | | TOTAUX. | . . . | 120,448 | . . . | 41,425 | . . . | 11,937 | . . . | 53,362 | . . . | 173,810 | . . . | 2,810 | . . . | . . . | . . . | 2,810 | . . . | 123,258 | . . . | 53,362 | . . . | 176,620 | | |
| **TARTRE DE VIN** (tartre brut) | 1. 50 | le kilog. | Pays-Bas | 68 | 102 | . . . | . . . | . . . | . . . | . . . | . . . | 68 | 102 | 3,139 | 4,708 | . . . | . . . | 3,139 | 4,708 | 3,207 | 4,810 | . . . | . . . | 3,207 | 4,810 | 0. 63. 60 | par 100 kilog |
| | | | Prusse | 935 | 1,402 | . . . | . . . | . . . | . . . | . . . | . . . | 935 | 1,402 | 4,150 | 6,225 | . . . | . . . | 4,150 | 6,225 | 5,085 | 7,627 | . . . | . . . | 5,085 | 7,627 | | |
| | | | TOTAUX. | 1,003 | 1,504 | . . . | . . . | . . . | . . . | . . . | . . . | 1,003 | 1,504 | 7,289 | 10,933 | . . . | . . . | 7,289 | 10,933 | 8,292 | 12,437 | . . . | . . . | 8,292 | 12,437 | | |

# COMMERCE DE LA BELGIQUE AVEC LES PAYS ÉTRANGERS.

## Exportations. (ÉTAT DE DÉVELOPPEMENT.) Année 1839.

| DÉSIGNATION DES MARCHANDISES. | TAUX MOYEN D'ÉVALUATION. | UNITÉS. | PAYS DE DESTINATION. | MARCHANDISES BELGES — EXPORTÉES : PAR TERRE, RIVIÈRES OU CANAUX. Quantités. | Valeurs. | PAR MER ET PAR NAVIRES BELGES. Quantités. | Valeurs. | PAR MER ET PAR NAVIRES ÉTRANGERS. Quantités. | Valeurs. | TOTAL DES EXPORTATIONS PAR MER. Quantités. | Valeurs. | TOTAL DES EXPORTATIONS. Quantités. | Valeurs. | MARCHANDISES ÉTRANGÈRES — SORTIES EN TRANSIT : PAR TERRE, RIVIÈRES OU CANAUX. Quantités. | Valeurs. | PAR MER. Quantités. | Valeurs. | TOTAL DES SORTIES EN TRANSIT. Quantités. | Valeurs. | MARCHANDISES BELGES ET ÉTRANGÈRES RÉUNIES — SORTIES : PAR TERRE, RIVIÈRES OU CANAUX. Quantités. | Valeurs. | PAR MER. Quantités. | Valeurs. | TOTAL DES SORTIES. Quantités. | Valeurs. | TARIF DES DOUANES AU 1er MAI 1841. DROITS DE SORTIE EN PRINCIPAL. | UNITÉS DES DROITS. |
|---|---|---|---|---|---|---|---|---|---|---|---|---|---|---|---|---|---|---|---|---|---|---|---|---|---|---|---|---|---|
| | Fr. c. | | | | Francs. | | Francs. | | Francs. | | Francs. | | Francs. | | Francs. | | Francs. | | Francs. | | Francs. | | Francs. | | Francs. | Fr.cs.100cs. | |
| TEINTURES, à l'exception de celles spécialement dénommées. (Cet article comprend les objets suivants : bol d'Arménie, gomme laque florentine, carmin, cudbard, extrait de bois de campêche, galipot, graine d'Avignon ou graine jaune, indigo plat, lacdye, noir de fumée, quercitron, rouge de Perse, tournesol en drapeau, et toutes couleurs proprement dites et substances colorantes dont se servent les teinturiers) | | la valeur. | France | | 2,090 | | | | | | | 2,090 | | | | 112,600 | 112,600 | | 2,090 | | 112,690 | | | | |
| | | | Pays-Bas | | 9,218 | | 80 | | 700 | | 780 | 9,998 | | 6,155 | | | 6,155 | | 15,373 | | 780 | | 16,153 | | | |
| | | | Prusse | | 4,718 | | | | | | | 4,718 | | 56,493 | | 430 | 56,923 | | 61,211 | | 430 | | 61,641 | | | |
| | | | Villes Anséat. | | | | 3,050 | | | | 3,050 | 3,050 | | | | | | | | | 3,050 | | 3,050 | | | |
| | | | Angleterre | | | | 750 | | 2,000 | | 2,750 | 2,750 | | | | 1,760 | 1,760 | | | | 4,510 | | 4,510 | | | |
| | | | Turquie | | | | 600 | | | | 600 | 600 | | | | | | | | | 600 | | 600 | | | |
| | | | Syngapore | | | | 2,100 | | | | 2,100 | 2,100 | | | | | | | | | 2,100 | | 2,100 | | | |
| | | | Java et Sumat. | | | | 1,520 | | | | 1,520 | 1,520 | | | | | | | | | 1,520 | | 1,520 | 0. 50. 00 | par 100 francs | |
| | | | États-Unis | | | | 560 | | | | 560 | 560 | | | | | | | | | 560 | | 560 | | | |
| | | | Cuba | | | | 2,450 | | | | 2,450 | 2,450 | | | | | | | | | 2,450 | | 2,450 | | | |
| | | | Haïti | | | | 1,500 | | | | 1,500 | 1,500 | | | | | | | | | 1,500 | | 1,500 | | | |
| | | | Brésil | | | | | | | | | | | | | 580 | 580 | | | | 580 | | 580 | | | |
| | | | Rio de la Plata | | | | 1,000 | | | | 1,000 | 1,000 | | | | | | | | | 1,000 | | 1,000 | | | |
| | | | Mexique | | | | 1,400 | | | | 1,400 | 1,400 | | | | | | | | | 1,400 | | 1,400 | | | |
| | | | TOTAUX | | 16,026 | | 15,010 | | 2,700 | | 17,710 | 33,736 | | 62,648 | | 115,370 | 178,018 | | 78,674 | | 133,080 | | 211,754 | | | |
| TÉRÉBENTHINE (résine de pin.) | 0. 40 | le kilog. | France | 12 | 5 | | | | | | | 12 | 5 | | | | | | | 12 | 5 | | | 12 | 5 | 0. 31. 80 | par 100 kilog |
| | | | Pays-Bas | 112 | 45 | | | | | | | 112 | 45 | | | | | | | 112 | 45 | | | 112 | 45 | | |
| | | | Prusse | 286 | 114 | | | | | | | 286 | 114 | | | | | | | 286 | 114 | | | 286 | 114 | | |
| | | | TOTAUX | 410 | 164 | | | | | | | 410 | 164 | | | | | | | 410 | 164 | | | 410 | 164 | | |
| — de venise | 1. 20 | idem. | Pays-Bas | 118 | 142 | | | | | | | 118 | 142 | | | | | | | 118 | 142 | | | 118 | 142 | 0. 84. 80 | idem. |
| | | | Prusse | | | | | | | | | | | 617 | 740 | 617 | 740 | | | 617 | 740 | | | 617 | 740 | | |
| | | | TOTAUX | 118 | 142 | | | | | | | 118 | 142 | 617 | 740 | 617 | 740 | | | 735 | 882 | | | 735 | 882 | | |
| — (huile de) | 0. 70 | idem. | Pays-Bas | 3,696 | 2,587 | | | | | | | 3,696 | 2,587 | 395 | 277 | 395 | 277 | 4,091 | 2,864 | | | 4,091 | 2,864 | | | |
| | | | Prusse | 1,870 | 1,309 | | | | | | | 1,870 | 1,309 | 2,159 | 1,511 | 2,800 | 1,960 | 4,959 | 3,471 | 4,029 | 2,820 | 2,800 | 1,960 | 6,829 | 4,780 | 0. 42. 40 | idem. (*) |
| | | | Angleterre | | | | | 6,800 | 4,760 | 6,800 | 4,760 | 6,800 | 4,760 | | | 11,202 | 7,841 | 11,202 | 7,841 | | | 18,002 | 12,601 | 18,002 | 12,601 | | |
| | | | TOTAUX | 5,566 | 3,896 | | | 6,800 | 4,760 | 6,800 | 4,760 | 12,366 | 8,656 | 2,554 | 1,788 | 14,002 | 9,801 | 16,556 | 11,589 | 8,120 | 5,684 | 20,802 | 14,561 | 28,922 | 20,245 | | |
| TERRES : à fayence, à porcelaine, à potier, à pipes et à foulon. (Cet article comprend aussi les terres à l'usage des raffineries de sucre) | | la valeur. | France | | 25,480 | | | | | | | 25,480 | | 4,322 | | | 4,322 | | 29,802 | | | | 29,802 | | | |
| | | | Pays-Bas | | 29,311 | | | | | | | 29,311 | | 18,713 | | | 18,713 | | 48,024 | | | | 48,024 | | | |
| | | | Prusse | | 7,318 | | | | | | | 7,318 | | 725 | | | 725 | | 8,043 | | | | 8,043 | | | |
| | | | Villes Anséat. | | | | | | 110 | | 110 | 110 | | | | | | | | | | | 110 | | | |
| | | | TOTAUX | | 62,109 | | | | 110 | | 110 | 62,219 | | 23,760 | | | 23,760 | | 85,869 | | 110 | | 85,979 | 1. 00. 00 | par 100 francs. | |
| — de Cologne | 0. 12 | le kilog. | | | | | | | | | | | | | | | | | | | | | | | 0. 10. 60 | par 100 kilog. |
| — craie rouge, non moulue | 0. 10 | idem. | France | 8,000 | 800 | | | | | | | 8,000 | 800 | | | | | | | 8,000 | 800 | | | 8,000 | 800 | 0. 10. 60 | idem. |
| | | | Pays-Bas | 388 | 39 | | | | | | | 388 | 39 | | | | | | | 388 | 39 | | | 388 | 39 | | |
| | | | TOTAUX | 8,388 | 839 | | | | | | | 8,388 | 839 | | | | | | | 8,388 | 839 | | | 8,388 | 839 | | |
| — id. moulue | 0. 11 | idem. | Pays-Bas | | | | | | | | | | | 26 | 3 | | 26 | 3 | 26 | 3 | | | | 26 | 3 | 0. 10. 60 | idem. |
| — (ouvrages de) porcelaines blanches ou teintes. (Cet article comprend les pipes et têtes de pipes en porcelaine) | | la valeur. | France | | 298 | | | | | | | 298 | | | | 14,298 | 14,298 | | 298 | | 14,298 | | 14,596 | | | |
| | | | Pays-Bas | | 3,288 | | | | | | | 3,288 | | 37,521 | | 12,390 | 49,911 | | 40,809 | | 12,390 | | 53,199 | | | |
| | | | Prusse | | 2,934 | | | | | | | 2,934 | | 6,240 | | | 6,240 | | 9,174 | | | | 9,174 | | | |
| | | | Villes Anséat. | | | | 75 | | | | 75 | 75 | | | | | | | | | 75 | | 75 | 1. 00. 00 | par 100 francs. (**) | |
| | | | Angleterre | | | | 700 | | | | 700 | 700 | | | | | | | | | 700 | | 700 | | | |
| | | | Brésil | | | | 500 | | | | 500 | 500 | | | | | | | | | 500 | | 500 | | | |
| | | | TOTAUX | | 6,520 | | 1,275 | | | | 1,275 | 7,795 | | 43,761 | | 26,688 | 70,449 | | 50,281 | | 27,963 | | 78,244 | | | |
| — id. id. peintes ou dorées | | idem. | France | | 2,311 | | 250 | | | | 250 | 2,561 | | 5,936 | | 4,896 | 10,832 | | 8,247 | | 5,146 | | 13,393 | | | |
| | | | Pays-Bas | | 2,796 | | 600 | | | | 600 | 3,396 | | 64,764 | | 23,695 | 88,459 | | 67,560 | | 24,295 | | 91,855 | | | |
| | | | Prusse | | 873 | | | | | | | 873 | | 3,136 | | | 3,136 | | 4,009 | | | | 4,009 | | | |
| | | | Villes Anséat. | | | | 340 | | | | 340 | 340 | | | | | | | | | 340 | | 340 | 1. 00. 00 | idem. | |
| | | | Angleterre | | | | 350 | | 1,560 | | 1,910 | 1,910 | | | | 77 | 77 | | | | 1,987 | | 1,987 | | | |
| | | | Turquie | | | | | | 110 | | 110 | 110 | | | | | | | | | 110 | | 110 | | | |
| | | | TOTAUX | | 5,980 | | 1,540 | | 1,670 | | 3,210 | 9,190 | | 73,836 | | 28,668 | 102,504 | | 79,816 | | 31,878 | | 111,694 | | | |
| — fayences en terre commune ou en pâte colorée : non décorées. (Cet article comprend aussi les poëles ou fourneaux de terre à fayence dits poëles de porcelaine) | 0. 50 | le kilog. | France | 213 | 106 | | | | | | | 213 | 106 | | | | | | | 213 | 106 | | | 213 | 106 | 0. 60. 00 | par 100 kilog. |
| | | | Pays-Bas | 5,574 | 2,687 | | | | | | | 5,574 | 2,687 | 2,866 | 1,433 | | 2,866 | 1,433 | 8,240 | 4,120 | | | 8,240 | 4,120 | | |
| | | | Prusse | 250 | 125 | | | | | | | 250 | 125 | 551 | 275 | | 551 | 275 | 801 | 400 | | | 801 | 400 | | |
| | | | TOTAUX | 5,837 | 2,918 | | | | | | | 5,837 | 2,918 | 3,417 | 1,708 | | 3,417 | 1,708 | 9,254 | 4,626 | | | 9,254 | 4,626 | | |
| — id. id. décorées | 0. 80 | idem. | France | 100 | 80 | | | | | | | 100 | 80 | | | | | | 100 | 80 | | | 100 | 80 | 0. 60. 00 | idem. |
| | | | Pays-Bas | 415 | 332 | | | | | | | 415 | 332 | 351 | 281 | | 351 | 281 | 766 | 613 | | | 766 | 613 | | |
| | | | Prusse | | | | | | | | | | | 200 | 160 | | 200 | 160 | 200 | 160 | | | 200 | 160 | | |
| | | | TOTAUX | 515 | 412 | | | | | | | 515 | 412 | 551 | 441 | | 551 | 441 | 1,066 | 853 | | | 1,066 | 853 | | |
| — id. en terre de pipes et en pâte blanche ou colorée : non décorées | | la valeur. | France | | 250 | | | | | | | 250 | | | | | | | 250 | | | | 250 | | | |
| | | | Pays-Bas | | 3,104 | | | | | | | 3,104 | | 54,828 | | | 54,828 | | 57,932 | | | | 57,932 | | | |
| | | | Prusse | | 247 | | | | | | | 247 | | | | | | | 247 | | | | 247 | 0. 50. 00 | par 100 francs. | |
| | | | Angleterre | | | | 20 | | | | 20 | 20 | | | | | | | | | 20 | | 20 | | | |
| | | | TOTAUX | | 3,601 | | 20 | | | | 20 | 3,621 | | 54,828 | | | 54,828 | | 58,429 | | 20 | | 58,449 | | | |
| — id. id. décorées | | idem. | France | | | | 927 | | | | 927 | 927 | | 110 | | 485 | 595 | | 110 | | 1,412 | | 1,522 | | | |
| | | | Pays-Bas | | 301 | | | | 50 | | 50 | 351 | | 21,485 | | | 21,485 | | 21,786 | | 50 | | 21,836 | | | |
| | | | Prusse | | 76 | | | | | | | 76 | | 14 | | | 14 | | 90 | | | | 90 | 0. 50. 00 | idem. | |
| | | | Angleterre | | | | | | 100 | | 100 | 100 | | | | | | | | | 100 | | 100 | | | |
| | | | TOTAUX | | 377 | | 927 | | 150 | | 1,077 | 1,454 | | 21,609 | | 485 | 22,094 | | 21,986 | | 1,562 | | 23,548 | | | |

(*) Voir Litt^a H^bis aux notes imprimées à la fin du tableau.
(**) Voir Litt^a I^bis idem.

# COMMERCE DE LA BELGIQUE AVEC LES PAYS ÉTRANGERS.

## Exportations. (ÉTAT DE DÉVELOPPEMENT.) Année 1839.

| DÉSIGNATION DES MARCHANDISES. | TAUX MOYEN D'ÉVALUATION. | UNITÉS. | PAYS DE DESTINATION. | MARCHANDISES BELGES — EXPORTÉES : PAR TERRE, RIVIÈRES OU CANAUX. Quantités. | Valeurs. | PAR MER ET PAR NAVIRES BELGES. Quantités. | Valeurs. | PAR MER ET PAR NAVIRES ÉTRANGERS. Quantités. | Valeurs. | TOTAL DES EXPORTATIONS PAR MER. Quantités. | Valeurs. | TOTAL DES EXPORTATIONS. Quantités. | Valeurs. | MARCHANDISES ÉTRANGÈRES — SORTIES EN TRANSIT : PAR TERRE, RIVIÈRES OU CANAUX. Quantités. | Valeurs. | PAR MER. Quantités. | Valeurs. | TOTAL DES SORTIES EN TRANSIT. Quantités. | Valeurs. | MARCHANDISES BELGES ET ÉTRANGÈRES RÉUNIES — SORTIES : PAR TERRE, RIVIÈRES OU CANAUX. Quantités. | Valeurs. | PAR MER. Quantités. | Valeurs. | TOTAL DES SORTIES. Quantités. | Valeurs. | TARIF DES DOUANES AU 1er MAI 1841. DROITS DE SORTIE EN PRINCIPAL. | UNITÉS DES DROITS. |
|---|---|---|---|---|---|---|---|---|---|---|---|---|---|---|---|---|---|---|---|---|---|---|---|---|---|---|---|---|---|
| **TERRES :** (ouvrages de) (CONTINUATION). | Fr. c. | | | | Francs. | | Francs. | | Francs. | | Francs. | | Francs. | | Francs. | | Francs. | | Francs. | | Francs. | | Francs. | | Francs. | Fr. c. 100es. | |
| — (id.) poterie commune de terre ou de grès de toute espèce. (Cet article comprend aussi les formes pour raffineries de sucre, neuves ou ayant déjà servi, et les fourneaux de terre à potier). | | la valeur. | France | | 5,030 | | | | 190 | | 190 | | 5,220 | | 1,214 | | | | 1,214 | | 6,244 | | 190 | | 6,454 | | |
| | | | Pays-Bas | | 10,206 | | 470 | | | | 470 | | 10,676 | | 794 | | | | 794 | | 11,000 | | 470 | | 11,470 | | |
| | | | Prusse | | 1,193 | | | | | | | | 1,193 | | 10 | | | | 10 | | 1,203 | | | | 1,203 | | |
| | | | Villes Anséat. | | | | | | 5 | | 5 | | 5 | | | | | | | | | | 5 | | 5 | | |
| | | | Hanovre | | | | 30 | | | | 30 | | 30 | | | | | | | | | | 30 | | 30 | | |
| | | | Angleterre | | | | | | 50 | | 50 | | 50 | | | | | | | | | | 50 | | 50 | 0. 50. 00 | par 100 francs. (*) |
| | | | Turquie | | | | 250 | | | | 250 | | 250 | | | | | | | | | | 250 | | 250 | | |
| | | | Égypte | | | | | | 40 | | 40 | | 40 | | | | 170 | | 170 | | | | 210 | | 210 | | |
| | | | Cuba | | | | | | 390 | | 390 | | 390 | | | | | | | | | | 390 | | 390 | | |
| | | | Haïti | | | | 65 | | | | 65 | | 65 | | | | | | | | | | 65 | | 65 | | |
| | | | Mexique | | | | 70 | | | | 70 | | 70 | | | | | | | | | | 70 | | 70 | | |
| | | | TOTAUX. | | 16,429 | | 885 | | 675 | | 1,560 | | 17,989 | | 2,018 | | 170 | | 2,188 | | 18,447 | | 1,730 | | 20,177 | | |
| — (id.) creusets | | idem. | France | | 60 | | | | | | | | 60 | | | | | | | | 60 | | | | 60 | 2. 00. 00 | idem. |
| | | | Pays-Bas | | 85 | | | | | | | | 85 | | 280 | | | | 280 | | 365 | | | | 365 | | |
| | | | Prusse | | 400 | | | | | | | | 400 | | | | | | | | 400 | | | | 400 | | |
| | | | TOTAUX. | | 545 | | | | | | | | 545 | | 280 | | | | 280 | | 825 | | | | 825 | | |
| — (id.) pipes à fumer | 0. 02 | la pièce. | France | 10,020 | 200 | | | | | | | 10,020 | 200 | | | | | | | 10,020 | 200 | | | 10,020 | 200 | 0. 10. 60 | par 1,000 pièces. |
| | | | Pays-Bas | 176,292 | 3,526 | | | | | | | 176,292 | 3,526 | 2,447 | 49 | | | 2,447 | 49 | 178,739 | 3,575 | | | 178,739 | 3,575 | | |
| | | | Angleterre | | | | | | | | | | | 720 | 14 | | | 720 | 14 | | | | | 720 | 14 | | |
| | | | Rio de la Plata | | | 7,000 | 140 | | | 7,000 | 140 | 7,000 | 140 | | | | | | | | | 7,000 | 140 | 7,000 | 140 | | |
| | | | TOTAUX. | 186,312 | 3,726 | 7,000 | 140 | | | 7,000 | 140 | 193,312 | 3,866 | 2,447 | 49 | 720 | 14 | 3,167 | 63 | 188,759 | 3,775 | 7,720 | 154 | 196,479 | 3,929 | | |
| — (id.) briques ou terre cuite de 24 1/2 centimètres de longueur sur 11 3/4 de largeur et de 5 centimètres ou au-dessous d'épaisseur | 0. 02 | idem. | France | 925,873 | 18,517 | | | | | | | 925,873 | 18,517 | | | | | | | 925,873 | 18,517 | | | 925,873 | 18,517 | 0. 42. 40 | idem. |
| | | | Pays-Bas | 128,145 | 2,563 | | | | | | | 128,145 | 2,563 | 4,500 | 90 | | | 4,500 | 90 | 132,645 | 2,653 | | | 132,645 | 2,653 | | |
| | | | Prusse | 55,330 | 1,107 | | | 70,200 | 1,404 | 70,200 | 1,404 | 125,530 | 2,511 | 6,800 | 136 | | | 6,800 | 136 | 62,130 | 1,243 | 70,200 | 1,404 | 132,330 | 2,647 | | |
| | | | Angleterre | | | | | 92,970 | 1,859 | 92,970 | 1,859 | 92,970 | 1,859 | | | | | | | | | 92,970 | 1,859 | 92,970 | 1,859 | | |
| | | | États-Unis | | | | | 135,000 | 2,700 | 135,000 | 2,700 | 135,000 | 2,700 | | | | | | | | | 135,000 | 2,700 | 135,000 | 2,700 | | |
| | | | Cuba | | | 309,250 | 6,185 | 7,500 | 150 | 316,750 | 6,335 | 316,750 | 6,335 | | | | | | | | | 316,750 | 6,335 | 316,750 | 6,335 | | |
| | | | Mexique | | | 11,000 | 220 | | | 11,000 | 220 | 11,000 | 220 | | | | | | | | | 11,000 | 220 | 11,000 | 220 | | |
| | | | TOTAUX. | 1,109,348 | 22,187 | 320,250 | 6,405 | 305,670 | 6,113 | 625,920 | 12,518 | 1,735,268 | 34,705 | 11,300 | 226 | | | 11,300 | 226 | 1,120,648 | 22,413 | 625,920 | 12,518 | 1,746,568 | 34,931 | | |
| — (id.) id. de plus de longueur, largeur et épaisseur. | 0. 03 | idem. | France | 94,706 | 2,841 | | | 105 | 3 | 105 | 3 | 94,811 | 2,844 | | | | | | | 94,706 | 2,841 | 105 | 3 | 94,811 | 2,844 | 0. 84. 80 | idem. |
| | | | Pays-Bas | 8,776 | 263 | | | | | | | 8,776 | 263 | 3,000 | 90 | | | 3,000 | 90 | 11,776 | 353 | | | 11,776 | 353 | | |
| | | | Prusse | 4,750 | 143 | | | | | | | 4,750 | 143 | 1,000 | 30 | | | 1,000 | 30 | 5,750 | 173 | | | 5,750 | 173 | | |
| | | | Angleterre | | | | | 2,649 | 80 | 2,649 | 80 | 2,649 | 80 | | | | | | | | | 2,649 | 80 | 2,649 | 80 | | |
| | | | Cuba | | | 61,000 | 1,830 | 7,500 | 225 | 68,500 | 2,055 | 68,500 | 2,055 | | | | | | | | | 68,500 | 2,055 | 68,500 | 2,055 | | |
| | | | Rio de la Plata | | | 8,000 | 240 | | | 8,000 | 240 | 8,000 | 240 | | | | | | | | | 8,000 | 240 | 8,000 | 240 | | |
| | | | TOTAUX. | 108,232 | 3,247 | 69,000 | 2,070 | 10,254 | 308 | 79,254 | 2,378 | 187,486 | 5,625 | 4,000 | 120 | | | 4,000 | 120 | 112,232 | 3,367 | 79,254 | 2,378 | 191,486 | 5,745 | | |
| — (id.) tuiles et pannes | 0. 05 | idem. | France | 1,297,336 | 64,867 | | | 30,000 | 1,500 | 30,000 | 1,500 | 1,327,336 | 66,367 | | | | | | | 1,297,336 | 64,867 | 30,000 | 1,500 | 1,327,336 | 66,367 | 0. 53. 00 | idem. |
| | | | Pays-Bas | 194,794 | 9,740 | | | | | | | 194,794 | 9,740 | 26,785 | 1,339 | | | 26,785 | 1,339 | 221,579 | 11,079 | | | 221,579 | 11,079 | | |
| | | | Prusse | 106,680 | 5,334 | | | 15,500 | 775 | 15,500 | 775 | 122,180 | 6,109 | | | | | | | 106,680 | 5,334 | 15,500 | 775 | 122,180 | 6,109 | | |
| | | | Danemarck | | | | | 30,000 | 1,500 | 30,000 | 1,500 | 30,000 | 1,500 | | | | | | | | | 30,000 | 1,500 | 30,000 | 1,500 | | |
| | | | Suède et Norw. | | | | | 114,000 | 5,700 | 114,000 | 5,700 | 114,000 | 5,700 | | | | | | | | | 114,000 | 5,700 | 114,000 | 5,700 | | |
| | | | Angleterre | | | | | 317,500 | 15,875 | 317,500 | 15,875 | 317,500 | 15,875 | | | | | | | | | 317,500 | 15,875 | 317,500 | 15,875 | | |
| | | | TOTAUX. | 1,598,810 | 79,941 | | | 507,000 | 25,350 | 507,000 | 25,350 | 2,105,810 | 105,291 | 26,785 | 1,339 | | | 26,785 | 1,339 | 1,625,595 | 81,280 | 507,000 | 25,350 | 2,132,595 | 106,630 | | |
| **THÉ :** boë et congo gros | 5. 50 | le kilog. | Pays-Bas | | | | | | | | | | | 133 | 731 | | | 133 | 731 | 133 | 731 | | | 133 | 731 | 0. 74. 20 | par 100 kilog. (**) |
| — (de toute autre espèce) | 10. 00 | idem. | France | | | | | | | | | | | | | 1,140 1/2 | 11,405 | 1,140 1/2 | 11,405 | | | 1,140 1/2 | 11,405 | 1,140 1/2 | 11,405 | 0. 74. 20 | idem. |
| | | | Pays-Bas | 80 | 800 | | | | | | | 80 | 800 | 7,062 | 70,620 | | | 7,062 | 70,620 | 7,142 | 71,420 | | | 7,142 | 71,420 | | |
| | | | Prusse | 177 | 1,770 | | | | | | | 177 | 1,770 | 1,638 | 16,380 | | | 1,638 | 16,380 | 1,815 | 18,150 | | | 1,815 | 18,150 | | |
| | | | Villes Anséat. | | | | | | | | | | | | | 1,033 | 10,330 | 1,033 | 10,330 | | | 1,033 | 10,330 | 1,033 | 10,330 | | |
| | | | Hanovre | | | | | | | | | | | | | 874 | 8,740 | 874 | 8,740 | | | 874 | 8,740 | 874 | 8,740 | | |
| | | | Mecklenbourg | | | | | | | | | | | | | 21 | 210 | 21 | 210 | | | 21 | 210 | 21 | 210 | | |
| | | | Suède et Norw. | | | | | | | | | | | | | 223 1/2 | 2,235 | 223 1/2 | 2,235 | | | 223 1/2 | 2,235 | 223 1/2 | 2,235 | | |
| | | | Angleterre | | | | | 2 | 20 | 2 | 20 | 2 | 20 | | | 9,588 | 95,880 | 9,588 | 95,880 | | | 9,590 | 95,900 | 9,590 | 95,900 | | |
| | | | TOTAUX. | 257 | 2,570 | | | 2 | 20 | 2 | 20 | 259 | 2,590 | 8,700 | 87,000 | 12,880 | 128,800 | 21,580 | 215,800 | 8,957 | 89,570 | 12,882 | 128,820 | 21,839 | 218,390 | | |
| **TISSUS**, toiles et étoffes sans distinction de nom et d'espèce : | | | | | | | | | | | | | | | | | | | | | | | | | | | |
| — toiles et étoffes de coton blanches (Cet article comprend les mouchoirs et schals de coton, futaines, ginghans, mousselines, organdis, percales, percalines, piqués, piqué-molletons, chelasse ou chelen, madras, toiles dites anglaises, cotonnettes, courte-pointes, toiles de coton cirées, vernies, gommées ou apprêtées, bazins, velours de coton, canevas à broder et pour jalousies, et toutes toiles et étoffes de coton ou dont le coton forme la matière principale) | 8. 00 | idem. | France | 1,042 | 8,336 | 71 | 568 | | | 71 | 568 | 1,113 | 8,904 | 382 | 3,056 | 12 | 96 | 394 | 3,152 | 1,424 | 11,392 | 83 | 664 | 1,507 | 12,056 | 0. 74. 20 | idem. (***) |
| | | | Pays-Bas | 112,926 | 903,408 | 17,709 | 141,672 | 5,559 | 44,472 | 23,268 | 186,144 | 136,194 | 1,089,552 | 15,592 | 124,736 | 347 | 2,776 | 15,939 | 127,512 | 128,518 | 1,028,144 | 23,615 | 188,920 | 152,133 | 1,217,064 | | |
| | | | Prusse | 388 | 3,104 | | | | | | | 388 | 3,104 | 168 | 1,344 | 266 | 2,128 | 434 | 3,472 | 556 | 4,448 | 266 | 2,128 | 822 | 6,576 | | |
| | | | Villes Anséat. | | | 525 | 4,200 | | | 525 | 4,200 | 525 | 4,200 | | | | | | | | | 525 | 4,200 | 525 | 4,200 | | |
| | | | Hanovre | | | 8,089 | 64,712 | | | 8,089 | 64,712 | 8,089 | 64,712 | | | | | | | | | 8,089 | 64,712 | 8,089 | 64,712 | | |
| | | | Toscane | | | | | 786 | 6,288 | 786 | 6,288 | 786 | 6,288 | | | | | | | | | 786 | 6,288 | 786 | 6,288 | | |
| | | | Angleterre | | | | | 9,624 | 76,992 | 9,624 | 76,992 | 9,624 | 76,992 | | | | | | | | | 9,624 | 76,992 | 9,624 | 76,992 | | |
| | | | Espagne | | | | | 8 | 64 | 8 | 64 | 8 | 64 | | | | | | | | | 8 | 64 | 8 | 64 | | |
| | | | Turquie | | | | | | | | | | | | | 1,910 | 15,280 | 1,910 | 15,280 | | | 1,910 | 15,280 | 1,910 | 15,280 | | |
| | | | Égypte | | | | | 1,692 | 13,536 | 1,692 | 13,536 | 1,692 | 13,536 | | | 743 | 5,944 | 743 | 5,944 | | | 2,435 | 19,480 | 2,435 | 19,480 | | |
| | | | Syngapore | | | 16,268 | 130,144 | | | 16,268 | 130,144 | 16,268 | 130,144 | | | | | | | | | 16,268 | 130,144 | 16,268 | 130,144 | | |
| | | | Java et Sumat. | | | 921 | 7,368 | | | 921 | 7,368 | 921 | 7,368 | | | | | | | | | 921 | 7,368 | 921 | 7,368 | | |
| | | | Cuba | | | 42 | 336 | | | 42 | 336 | 42 | 336 | | | 1,053 | 8,424 | 1,053 | 8,424 | | | 1,095 | 8,760 | 1,095 | 8,760 | | |
| | | | Brésil | | | | | | | | | | | | | 6,413 | 51,304 | 6,413 | 51,304 | | | 6,413 | 51,304 | 6,413 | 51,304 | | |
| | | | Mexique | | | | | | | | | | | | | 1,588 1/2 | 12,708 | 1,588 1/2 | 12,708 | | | 1,588 1/2 | 12,708 | 1,588 1/2 | 12,708 | | |
| | | | TOTAUX. | 114,356 | 914,848 | 43,625 | 349,000 | 17,669 | 141,352 | 61,294 | 490,352 | 175,650 | 1,405,200 | 16,142 | 129,136 | 12,532 1/2 | 98,660 | 28,474 1/2 | 227,796 | 130,498 | 1,043,984 | 73,626 1/2 | 589,012 | 204,124 1/2 | 1,632,996 | | |

(*) Voir Litta **J***bis*** aux notes imprimées à la fin du tableau.
(**) Voir Litta **K***bis* idem.
(***) Voir Litta **L***bis* idem.

# COMMERCE DE LA BELGIQUE AVEC LES PAYS ÉTRANGERS.

## Exportations. (ÉTAT DE DÉVELOPPEMENT.) Année 1839.

| DÉSIGNATION DES MARCHANDISES. | TAUX MOYEN D'ÉVALUATION. | UNITÉS. | PAYS DE DESTINATION. | MARCHANDISES BELGES — EXPORTÉES : PAR TERRE, RIVIÈRES OU CANAUX. Quantités. | Valeurs. | PAR MER ET PAR NAVIRES BELGES. Quantités. | Valeurs. | PAR MER ET PAR NAVIRES ÉTRANGERS. Quantités. | Valeurs. | TOTAL DES EXPORTATIONS PAR MER. Quantités. | Valeurs. | TOTAL DES EXPORTATIONS. Quantités. | Valeurs | MARCHANDISES ÉTRANGÈRES — SORTIES EN TRANSIT : PAR TERRE, RIVIÈRES OU CANAUX. Quantités. | Valeurs. | PAR MER. Quantités. | Valeurs. | TOTAL DES SORTIES EN TRANSIT. Quantités. | Valeurs. | MARCHANDISES BELGES ET ÉTRANGÈRES RÉUNIES — SORTIES : PAR TERRE, RIVIÈRES OU CANAUX. Quantités. | Valeurs. | PAR MER. Quantités. | Valeurs. | TOTAL DES SORTIES. Quantités. | Valeurs. | TARIF DES DOUANES AU 1er MAI 1841. DROITS DE SORTIE EN PRINCIPAL. | UNITÉS DES DROITS. |
|---|---|---|---|---|---|---|---|---|---|---|---|---|---|---|---|---|---|---|---|---|---|---|---|---|---|---|---|---|
| TISSUS : (CONTINUATION). | Fr. c. | | | | Francs. | | Francs. | | Francs. | | Francs. | | Francs. | | Francs. | | Francs. | | Francs. | | Francs. | | Francs. | | Francs. | Fr.cs.100es. | |
| | | | France. . . | 1,114 | 14,482 | . . . | . . . | . . . | . . . | . . . | . . . | 1,114 | 14,482 | 713 | 9,269 | 296 | 3,848 | 1,009 | 13,117 | 1,827 | 23,751 | 296 | 3,848 | 2,123 | 27,599 | | |
| | | | Pays-Bas. . . | 203,733 | 2,648,529 | 56,277 | 731,601 | 30,161 | 392,093 | 86,438 | 1,123,694 | 290,171 | 3,772,223 | 17,270 | 224,510 | 1,006 | 13,078 | 18,276 | 237,588 | 221,003 | 2,873,039 | 87,444 | 1,136,772 | 308,447 | 4,009,811 | | |
| | | | Prusse. . . | 3,534 | 45,942 | . . . | . . . | . . . | . . . | . . . | . . . | 3,534 | 45,942 | 2,389 | 31,057 | 236 | 3,068 | 2,625 | 34,125 | 5,923 | 76,999 | 236 | 3,068 | 6,159 | 80,067 | | |
| | | | Villes Anséat. . | . . . | . . . | . . . | . . . | 428 | 5,564 | 428 | 5,564 | 428 | 5,564 | . . . | . . . | 2 | 26 | 2 | 26 | . . . | . . . | 430 | 5,590 | 430 | 5,590 | | |
| | | | Hanovre. . . | . . . | . . . | 1,115 | 14,495 | 75 | 975 | 1,190 | 15,470 | 1,190 | 15,470 | . . . | . . . | . . . | . . . | . . . | . . . | . . . | . . . | 1,190 | 15,470 | 1,190 | 15,470 | | |
| | | | Toscane. . . | . . . | . . . | . . . | . . . | 174 | 2,262 | 174 | 2,262 | 174 | 2,262 | . . . | . . . | . . . | . . . | . . . | . . . | . . . | . . . | 174 | 2,262 | 174 | 2,262 | | |
| — toiles et étoffes de coton imprimées ou teintes (Cet article comprend aussi toute imitation dite toile de Nankin). | 13. 00 | le kilog. | Angleterre . . | . . . | . . . | 158 | 1,794 | 2,465 | 32,045 | 2,603 | 33,839 | 2,603 | 33,839 | . . . | . . . | 1,131 | 14,703 | 1,131 | 14,703 | . . . | . . . | 3,734 | 48,542 | 3,734 | 48,542 | 0. 74. 20 | par 100 kilog. |
| | | | Portugal. . . | . . . | . . . | 322 | 4,186 | . . . | . . . | 322 | 4,186 | 322 | 4,186 | . . . | . . . | 1,463 | 19,019 | 1,463 | 19,019 | . . . | . . . | 1,785 | 23,205 | 1,785 | 23,205 | | |
| | | | Turquie. . . | . . . | . . . | . . . | . . . | 34 | 442 | 34 | 442 | 34 | 442 | . . . | . . . | . . . | . . . | . . . | . . . | . . . | . . . | 34 | 442 | 34 | 442 | | |
| | | | Égypte . . . | . . . | . . . | . . . | . . . | 1,062 | 13,806 | 1,062 | 13,806 | 1,062 | 13,806 | . . . | . . . | 10 | 130 | 10 | 130 | . . . | . . . | 1,072 | 13,936 | 1,072 | 13,936 | | |
| | | | Syngapore . . | . . . | . . . | 3,463 | 45,019 | . . . | . . . | 3,463 | 45,019 | 3,463 | 45,019 | . . . | . . . | 1,802 | 23,426 | 1,802 | 23,426 | . . . | . . . | 5,265 | 68,445 | 5,265 | 68,445 | | |
| | | | Java et Sumat. . | . . . | . . . | 5,886 | 76,518 | . . . | . . . | 5,886 | 76,518 | 5,886 | 76,518 | . . . | . . . | 1,973 | 25,649 | 1,973 | 25,649 | . . . | . . . | 7,859 | 102,167 | 7,859 | 102,167 | | |
| | | | États-Unis . . | . . . | . . . | . . . | . . . | 3,562 | 46,306 | 3,562 | 46,306 | 3,562 | 46,306 | . . . | . . . | 8 | 104 | 8 | 104 | . . . | . . . | 3,570 | 46,410 | 3,570 | 46,410 | | |
| | | | Cuba . . . . | . . . | . . . | . . . | . . . | . . . | . . . | . . . | . . . | . . . | . . . | . . . | . . . | 2,591 | 33,683 | 2,591 | 33,683 | . . . | . . . | 2,591 | 33,683 | 2,591 | 33,683 | | |
| | | | Brésil. . . . | . . . | . . . | . . . | . . . | . . . | . . . | . . . | . . . | . . . | . . . | . . . | . . . | 2,540 | 33,020 | 2,540 | 33,020 | . . . | . . . | 2,540 | 33,020 | 2,540 | 33,020 | | |
| | | | Mexique. . . | . . . | . . . | 8,416 | 109,408 | . . . | . . . | 8,416 | 109,408 | 8,416 | 109,408 | . . . | . . . | 3,479 | 45,227 | 3,479 | 45,227 | . . . | . . . | 11,895 | 154,635 | 11,895 | 154,635 | | |
| | | | TOTAUX. | 208,381 | 2,708,953 | 75,617 | 983,021 | 37,961 | 493,493 | 113,578 | 1,476,514 | 321,959 | 4,185,467 | 20,372 | 264,836 | 16,537 | 214,981 | 36,909 | 479,817 | 228,753 | 2,973,789 | 130,115 | 1,691,495 | 358,868 | 4,665,284 | | |
| | | | France. . . | 1,228 | 30,700 | . . . | . . . | 51 | 1,275 | 51 | 1,275 | 1,279 | 31,975 | 3,833 | 95,825 | . . . | . . . | 3,833 | 95,825 | 5,061 | 126,525 | 51 | 1,275 | 5,112 | 127,800 | | |
| | | | Pays-Bas. . . | 13,712 | 342,800 | 50 | 1,250 | 129 | 3,225 | 179 | 4,475 | 13,891 | 347,275 | 10,678 ½ | 266,962 | 768 ½ | 19,213 | 11,447 | 286,175 | 24,590 ½ | 609,762 | 947 ½ | 23,688 | 25,538 | 633,450 | | |
| | | | Prusse. . . | 2,237 | 55,925 | . . . | . . . | . . . | . . . | . . . | . . . | 2,237 | 55,925 | 5,552 | 138,800 | . . . | . . . | 5,552 | 138,800 | 7,789 | 194,725 | . . . | . . . | 7,789 | 194,725 | | |
| — et étoffes de laine, de poils ou de crins, et étoffes où ces matières dominent, qui ne sont pas classées dans une des catégories énoncées, ou qui ne sont pas dénommées spécialement dans le tarif. . . . | 25. 00 | idem. | Villes Anséat. . | . . . | . . . | 90 | 2,250 | 500 | 12,500 | 590 | 14,750 | 590 | 14,750 | . . . | . . . | . . . | . . . | . . . | . . . | . . . | . . . | 590 | 14,750 | 590 | 14,750 | 0. 10. 00 | idem. |
| | | | Russie. . . . | . . . | . . . | . . . | . . . | . . . | . . . | . . . | . . . | . . . | . . . | . . . | . . . | 75 | 1,875 | 75 | 1,875 | . . . | . . . | 75 | 1,875 | 75 | 1,875 | | |
| | | | Angleterre . . | . . . | . . . | 207 | 5,175 | 1,203 | 30,075 | 1,410 | 35,250 | 1,410 | 35,250 | . . . | . . . | 722 ½ | 18,062 | 722 ½ | 18,062 | . . . | . . . | 2,132 ½ | 53,312 | 2,132 ½ | 53,312 | | |
| | | | États-Unis . . | . . . | . . . | . . . | . . . | 110 | 2,750 | 110 | 2,750 | 110 | 2,750 | . . . | . . . | . . . | . . . | . . . | . . . | . . . | . . . | 110 | 2,750 | 110 | 2,750 | | |
| | | | Brésil. . . . | . . . | . . . | . . . | . . . | . . . | . . . | . . . | . . . | . . . | . . . | . . . | . . . | 27 | 675 | 27 | 675 | . . . | . . . | 27 | 675 | 27 | 675 | | |
| | | | TOTAUX | 17,177 | 429,425 | 347 | 8,675 | 1,993 | 49,825 | 2,340 | 58,500 | 19,517 | 487,925 | 20,065 ½ | 501,587 | 1,593 | 39,825 | 21,656 ½ | 541,412 | 37,240 ½ | 931,012 | 3,933 | 98,325 | 41,173 ½ | 1,029,337 | | |
| | | | France. . . | 453 | 7,248 | . . . | . . . | . . . | . . . | . . . | . . . | 453 | 7,248 | . . . | . . . | . . . | . . . | . . . | . . . | 453 | 7,248 | . . . | . . . | 453 | 7,248 | | |
| | | | Pays-Bas. . . | 7,388 | 118,208 | . . . | . . . | . . . | . . . | . . . | . . . | 7,388 | 118,208 | 3,587 | 57,392 | . . . | . . . | 3,587 | 57,392 | 10,975 | 175,600 | . . . | . . . | 10,975 | 175,600 | | |
| | | | Prusse. . . . | 53 | 848 | . . . | . . . | . . . | . . . | . . . | . . . | 53 | 848 | 111 | 1,776 | . . . | . . . | 111 | 1,776 | 164 | 2,624 | . . . | . . . | 164 | 2,624 | | |
| — id. coatings, calmouck, alpagas, duffels, frises, castorines, serges, domets, baies, molletons, kerseys, couvertures et autres tissus de cette nature. (Cet article comprend aussi les flanelles et les tissus de fil et de poil de vache dits tiretaine). | 16. 00 | idem. | Villes Anséat. . | . . . | . . . | 26 | 416 | . . . | . . . | 26 | 416 | 26 | 416 | . . . | . . . | 424 | 6,784 | 424 | 6,784 | . . . | . . . | 450 | 7,200 | 450 | 7,200 | 0. 10. 00 | idem. |
| | | | Angleterre . . | . . . | . . . | . . . | . . . | 200 | 3,200 | 200 | 3,200 | 200 | 3,200 | . . . | . . . | 1,059 | 16,944 | 1,059 | 16,944 | . . . | . . . | 1,259 | 20,144 | 1,259 | 20,144 | | |
| | | | Syngapore . . | . . . | . . . | . . . | . . . | . . . | . . . | . . . | . . . | . . . | . . . | . . . | . . . | 21 | 336 | 21 | 336 | . . . | . . . | 21 | 336 | 21 | 336 | | |
| | | | TOTAUX | 7,894 | 126,304 | 26 | 416 | 200 | 3,200 | 226 | 3,616 | 8,120 | 129,920 | 3,698 | 59,168 | 1,504 | 24,064 | 5,202 | 83,232 | 11,592 | 185,472 | 1,730 | 27,680 | 13,322 | 213,152 | | |
| | | | France. . . | 715 | 28,600 | . . . | . . . | . . . | . . . | . . . | . . . | 715 | 28,600 | 299 | 11,960 | 5 | 200 | 304 | 12,160 | 1,014 | 40,560 | 5 | 200 | 1,019 | 40,760 | | |
| | | | Pays-Bas. . . | 14 | 560 | . . . | . . . | . . . | . . . | . . . | . . . | 14 | 560 | 30 | 1,200 | . . . | . . . | 30 | 1,200 | 44 | 1,760 | . . . | . . . | 44 | 1,760 | | |
| | | | Prusse. . . . | 264 | 10,560 | . . . | . . . | . . . | . . . | . . . | . . . | 264 | 10,560 | 1,347 | 53,880 | . . . | . . . | 1,347 | 53,880 | 1,611 | 64,440 | . . . | . . . | 1,611 | 64,440 | | |
| — id. mélangés avec de la soie, du poil de chameau ou du fil de Turquie . . . . . | 40. 00 | idem. | Angleterre . . | . . . | . . . | . . . | . . . | 96 | 3,840 | 96 | 3,840 | 96 | 3,840 | . . . | . . . | . . . | . . . | . . . | . . . | . . . | . . . | 96 | 3,840 | 96 | 3,840 | 3. 18. 00 | idem. |
| | | | Turquie. . . | . . . | . . . | . . . | . . . | . . . | . . . | . . . | . . . | . . . | . . . | . . . | . . . | 6 ½ | 260 | 6 ½ | 260 | . . . | . . . | 6 ½ | 260 | 6 ½ | 260 | | |
| | | | Égypte. . . . | . . . | . . . | . . . | . . . | . . . | . . . | . . . | . . . | . . . | . . . | . . . | . . . | 1 | 40 | 1 | 40 | . . . | . . . | 1 | 40 | 1 | 40 | | |
| | | | TOTAUX. | 993 | 39,720 | . . . | . . . | 96 | 3,840 | 96 | 3,840 | 1,089 | 43,560 | 1,676 | 67,040 | 12 ½ | 500 | 1,688 ½ | 67,540 | 2,669 | 106,760 | 108 ½ | 4,340 | 2,777 ½ | 111,100 | | |
| | | | France. . . | 303 | 33,330 | . . . | . . . | . . . | . . . | . . . | . . . | 303 | 33,330 | 284 ½ | 31,295 | 26 ½ | 2,915 | 311 | 34,210 | 587 ½ | 64,625 | 26 ½ | 2,915 | 614 | 67,540 | | |
| | | | Pays-Bas. . . | 497 ½ | 54,725 | 1 | 110 | . . . | . . . | 1 | 110 | 498 ½ | 54,835 | 1,398 ½ | 153,835 | . . . | . . . | 1,398 ½ | 153,835 | 1,896 | 208,560 | 1 | 110 | 1,897 | 208,670 | | |
| | | | Prusse. . . . | 562 ½ | 61,875 | . . . | . . . | . . . | . . . | . . . | . . . | 562 ½ | 61,875 | 874 | 96,140 | . . . | . . . | 874 | 96,140 | 1,436 ½ | 158,015 | . . . | . . . | 1,436 ½ | 158,015 | | |
| | | | Villes Anséat. . | . . . | . . . | . . . | . . . | . . . | . . . | . . . | . . . | . . . | . . . | . . . | . . . | 2 | 220 | 2 | 220 | . . . | . . . | 2 | 220 | 2 | 220 | | |
| | | | Angleterre. . | . . . | . . . | . . . | . . . | 129 ½ | 14,245 | 129 ½ | 14,245 | 129 ½ | 14,245 | . . . | . . . | 352 ½ | 38,775 | 352 ½ | 38,775 | . . . | . . . | 482 | 53,020 | 482 | 53,020 | | |
| | | | Portugal. . . | . . . | . . . | . . . | . . . | . . . | . . . | . . . | . . . | . . . | . . . | . . . | . . . | 435 | 47,850 | 435 | 47,850 | . . . | . . . | 435 | 47,850 | 435 | 47,850 | | |
| — de soie de toute espèce, tels que satins, taffetas, velours de soie, rubans et autres . . . . . | 110.00 | idem. | Turquie . . . | . . . | . . . | . . . | . . . | 1 | 110 | 1 | 110 | 1 | 110 | . . . | . . . | . . . | . . . | . . . | . . . | . . . | . . . | 1 | 110 | 1 | 110 | 0. 40. 00 | par kilog. |
| | | | Égypte. . . . | . . . | . . . | . . . | . . . | . . . | . . . | . . . | . . . | . . . | . . . | . . . | . . . | 4 ½ | 495 | 4 ½ | 495 | . . . | . . . | 4 ½ | 495 | 4 ½ | 495 | | |
| | | | Syngapore . . | . . . | . . . | . . . | . . . | . . . | . . . | . . . | . . . | . . . | . . . | . . . | . . . | 25 | 2,750 | 25 | 2,750 | . . . | . . . | 25 | 2,750 | 25 | 2,750 | | |
| | | | Java et Sumat. . | . . . | . . . | . . . | . . . | . . . | . . . | . . . | . . . | . . . | . . . | . . . | . . . | 15 ½ | 1,705 | 15 ½ | 1,705 | . . . | . . . | 15 ½ | 1,705 | 15 ½ | 1,705 | | |
| | | | États-Unis. . . | . . . | . . . | . . . | . . . | 107 | 11,770 | 107 | 11,770 | 107 | 11,770 | . . . | . . . | 44 | 4,840 | 44 | 4,840 | . . . | . . . | 151 | 16,610 | 151 | 16,610 | | |
| | | | Brésil. . . . | . . . | . . . | 2 | 220 | . . . | . . . | 2 | 220 | 2 | 220 | . . . | . . . | . . . | . . . | . . . | . . . | . . . | . . . | 2 | 220 | 2 | 220 | | |
| | | | Rio de la Plata. | . . . | . . . | . . . | . . . | . . . | . . . | . . . | . . . | . . . | . . . | . . . | . . . | 302 | 33,220 | 302 | 33,220 | . . . | . . . | 302 | 33,220 | 302 | 33,220 | | |
| | | | Mexique. . . | . . . | . . . | 24 | 2,640 | . . . | . . . | 24 | 2,640 | 24 | 2,640 | . . . | . . . | 1,364 | 150,040 | 1,364 | 150,040 | . . . | . . . | 1,388 | 152,680 | 1,388 | 152,680 | | |
| | | | TOTAUX | 1,363 | 149,930 | 27 | 2,970 | 237 ½ | 26,125 | 264 ½ | 29,095 | 1,627 ½ | 179,025 | 2,557 | 281,270 | 2,571 | 282,810 | 5,128 | 564,080 | 3,920 | 431,200 | 2,855 ½ | 311,905 | 6,755 ½ | 745,105 | | |
| | | | France. . . | . . . | . . . | . . . | . . . | . . . | . . . | . . . | . . . | . . . | . . . | . . . | . . . | 26 ½ | 2,915 | . . . | . . . | 26 ½ | 2,915 | 26 ½ | 2,915 | . . . | . . . | 26 ½ | 2,915 | | |
| — id. écrus pour foulards non teints ni imprimés. (Cet article comprend tous les tissus de soie écrus, non teints ni imprimés, connus sous la dénomination de foulards et consistant en cravattes, mouchoirs, robes, écharpes, etc.) . . . . . | 110.00 | idem. | Mexique. . . | . . . | . . . | . . . | . . . | . . . | . . . | . . . | . . . | . . . | . . . | . . . | . . . | . . . | . . . | 35 ½ | 3,905 | 35 ½ | 3,905 | . . . | . . . | 35 ½ | 3,905 | 35 ½ | 3,905 | 0. 74. 20 | idem. |
| | | | TOTAUX | . . . | . . . | . . . | . . . | . . . | . . . | . . . | . . . | . . . | . . . | 26 ½ | 2,915 | 35 ½ | 3,905 | 62 | 6,820 | 26 ½ | 2,915 | 35 ½ | 3,905 | 62 | 6,820 | | |
| — id. foulards teints ou imprimés. (Cet article comprend tous les tissus de soie écrus teints et imprimés, connus sous la dénomination de foulards et consistant en cravattes, mouchoirs, robes, écharpes, etc). . . . | 120.00 | idem. | France. . . | 140 ½ | 16,860 | . . . | . . . | . . . | . . . | . . . | . . . | 140 ½ | 16,860 | . . . | . . . | . . . | . . . | . . . | . . . | 140 ½ | 16,860 | . . . | . . . | 140 ½ | 16,860 | 0. 40. 00 | idem. |
| | | | Prusse. . . | 11 ½ | 1,380 | . . . | . . . | . . . | . . . | . . . | . . . | 11 ½ | 1,380 | . . . | . . . | . . . | . . . | . . . | . . . | 11 ½ | 1,380 | . . . | . . . | 11 ½ | 1,380 | | |
| | | | TOTAUX | 152 | 18,240 | . . . | . . . | . . . | . . . | . . . | . . . | 152 | 18,240 | . . . | . . . | . . . | . . . | . . . | . . . | 152 | 18,240 | . . . | . . . | 152 | 18,240 | | |
| | | | France. . . | 2,270,011 | 15,890,077 | 2,462 | 17,254 | 17,932 | 125,524 | 20,394 | 142,758 | 2,290,405 | 16,032,835 | 5,607 | 70,101 | . . . | . . . | 5,607 | 70,101 | 2,275,618 | 15,960,178 | 20,394 | 142,758 | 2,296,012 | 16,102,936 | | |
| | | | Pays-Bas. . . | 70,214 | 491,498 | 12,330 | 86,310 | 28,341 | 198,387 | 40,671 | 284,697 | 110,885 | 776,195 | 6,416 | 18,051 | . . . | . . . | 6,416 | 18,051 | 76,630 | 509,549 | 40,671 | 284,697 | 117,301 | 794,246 | | |
| | | | Prusse. . . . | 43,293 | 303,051 | . . . | . . . | 2,206 | 15,442 | 2,206 | 15,442 | 45,499 | 318,493 | 370 | 962 | . . . | . . . | 370 | 962 | 43,663 | 304,013 | 2,206 | 15,442 | 45,869 | 319,455 | | |
| | | | Villes Anséat. . | . . . | . . . | 935 | 6,545 | 4,028 | 28,196 | 4,963 | 34,741 | 4,963 | 34,741 | . . . | . . . | . . . | . . . | . . . | . . . | . . . | . . . | 4,963 | 34,741 | 4,963 | 34,741 | | |
| | | | Hanovre. . . | . . . | . . . | 1,594 | 11,158 | . . . | . . . | 1,594 | 11,158 | 1,594 | 11,158 | . . . | . . . | 46 | 120 | 46 | 120 | . . . | . . . | 1,640 | 11,278 | 1,640 | 11,278 | | |
| — toiles et étoffes de chanvre, de lin et d'étoupes. (Cet article comprend les estamets, futaines, bazins, calmandes dites de Russie, canevas pour stores de croisées, corsets, doublures, etc., et toutes toiles et étoffes de chanvre, de lin et d'étoupes, ou dont le chanvre, le lin et l'étoupe forme la matière principale) : | 7. 00 | idem. | Suède et Norw. | . . . | . . . | . . . | . . . | 381 | 2,667 | 381 | 2,667 | 381 | 2,667 | . . . | . . . | . . . | . . . | . . . | . . . | . . . | . . . | 381 | 2,667 | 381 | 2,667 | libre. | (*) |
| | | | Angleterre . . | . . . | . . . | 1,813 | 12,691 | 1,706 | 11,942 | 3,519 | 24,633 | 3,519 | 24,633 | . . . | . . . | . . . | . . . | . . . | . . . | . . . | . . . | 3,519 | 24,633 | 3,519 | 24,633 | | |
| | | | Espagne. . . . | . . . | . . . | . . . | . . . | 366 | 2,562 | 366 | 2,562 | 366 | 2,562 | . . . | . . . | . . . | . . . | . . . | . . . | . . . | . . . | 366 | 2,562 | 366 | 2,562 | | |
| | | | Portugal. . . | . . . | . . . | . . . | . . . | 100 | 700 | 100 | 700 | 100 | 700 | . . . | . . . | . . . | . . . | . . . | . . . | . . . | . . . | 100 | 700 | 100 | 700 | | |
| | | | Turquie . . . | . . . | . . . | . . . | . . . | . . . | . . . | . . . | . . . | . . . | . . . | . . . | . . . | 30 | 301 | 30 | 301 | . . . | . . . | 30 | 301 | 30 | 301 | | |
| | | | Égypte. . . . | . . . | . . . | . . . | . . . | 1,012 | 7,084 | 1,012 | 7,084 | 1,012 | 7,084 | . . . | . . . | . . . | . . . | . . . | . . . | . . . | . . . | 1,012 | 7,084 | 1,012 | 7,084 | | |
| — toiles écrues, avec ou sans apprêt y compris les toiles à voiles. | | | Java et Sumat. . | . . . | . . . | 5,330 | 37,310 | . . . | . . . | 5,330 | 37,310 | 5,330 | 37,310 | . . . | . . . | . . . | . . . | . . . | . . . | . . . | . . . | 5,330 | 37,310 | 5,330 | 37,310 | | |
| | | | États-Unis . . | . . . | . . . | . . . | . . . | 17,170 | 120,190 | 17,170 | 120,190 | 17,170 | 120,190 | . . . | . . . | 5 | 23 | 5 | 23 | . . . | . . . | 17,175 | 120,213 | 17,175 | 120,213 | | |
| | | | Cuba . . . . | . . . | . . . | 33,024 | 231,168 | 94,684 | 662,788 | 127,708 | 893,956 | 127,708 | 893,956 | . . . | . . . | 1,132 | 2,943 | 1,132 | 2,943 | . . . | . . . | 128,840 | 896,899 | 128,840 | 896,899 | | |
| | | | Haïti . . . | . . . | . . . | 8,855 | 61,985 | . . . | . . . | 8,855 | 61,985 | 8,855 | 61,985 | . . . | . . . | . . . | . . . | . . . | . . . | . . . | . . . | 8,855 | 61,985 | 8,855 | 61,985 | | |
| | | | Brésil. . . . | . . . | . . . | 10,153 | 71,071 | . . . | . . . | 10,153 | 71,071 | 10,153 | 71,071 | . . . | . . . | . . . | . . . | . . . | . . . | . . . | . . . | 10,153 | 71,071 | 10,153 | 71,071 | | |
| | | | Mexique. . . | . . . | . . . | 36,639 | 256,473 | . . . | . . . | 36,639 | 256,473 | 36,639 | 256,473 | . . . | . . . | . . . | . . . | . . . | . . . | . . . | . . . | 36,639 | 256,473 | 36,639 | 256,473 | | |
| | | | TOTAUX | 2,383,518 | 16,684,626 | 113,135 | 791,945 | 167,926 | 1,175,482 | 281,061 | 1,967,427 | 2,664,579 | 18,652,053 | 12,393 | 89,114 | 1,213 | 3,387 | 13,606 | 92,501 | 2,395,911 | 16,773,740 | 282,274 | 1,970,814 | 2,678,185 | 18,744,554 | | |

(*) Voir Litt^a M^bis aux notes imprimées à la fin du tableau.

# COMMERCE DE LA BELGIQUE AVEC LES PAYS ÉTRANGERS.

## Exportations. (ÉTAT DE DÉVELOPPEMENT.) Année 1839.

| DÉSIGNATION DES MARCHANDISES. | TAUX MOYEN D'ÉVALUATION. | UNITÉS. | PAYS DE DESTINATION. | MARCHANDISES BELGES — EXPORTÉES : PAR TERRE, RIVIÈRES OU CANAUX. Quantités. | Valeurs. | PAR MER ET PAR NAVIRES BELGES. Quantités. | Valeurs. | PAR MER ET PAR NAVIRES ÉTRANGERS. Quantités. | Valeurs. | TOTAL DES EXPORTATIONS PAR MER. Quantités. | Valeurs. | TOTAL DES EXPORTATIONS. Quantités. | Valeurs. | MARCHANDISES ÉTRANGÈRES — SORTIES EN TRANSIT : PAR TERRE, RIVIÈRES OU CANAUX. Quantités. | Valeurs. | PAR MER. Quantités. | Valeurs. | TOTAL DES SORTIES EN TRANSIT. Quantités. | Valeurs. | MARCHANDISES BELGES ET ÉTRANGÈRES RÉUNIES — SORTIES : PAR TERRE, RIVIÈRES OU CANAUX. Quantités. | Valeurs. | PAR MER. Quantités. | Valeurs. | TOTAL DES SORTIES. Quantités. | Valeurs. | TARIF DES DOUANES AU 1er MAI 1841. DROITS DE SORTIE EN PRINCIPAL. | UNITÉS DES DROITS. |
|---|---|---|---|---|---|---|---|---|---|---|---|---|---|---|---|---|---|---|---|---|---|---|---|---|---|---|---|---|
| | | | | | Francs. | | Francs. | | Francs. | | Francs. | | Francs. | | Francs. | | Francs. | | Francs. | | Francs. | | Francs. | | Francs. | Fr. cs. 100 cs. | |
| TISSUS de chanvre, de lin et d'étoupes: (CONTINUATION.) | Fr. c. | | France. | 189,614 | 1,896,140 | 1,862 | 18,620 | 2,337 | 23,370 | 4,199 | 41,990 | 193,813 | 1,938,130 | 238 1/2 | 4,651 | . . . | . . . | 238 1/2 | 4,651 | 189,852 1/2 | 1,900,791 | 4,199 | 41,990 | 194,051 1/2 | 1,942,781 | | |
| | | | Pays-Bas. | 44,454 | 444,540 | 114,887 | 1,148,870 | 34,623 | 346,230 | 149,510 | 1,495,100 | 193,964 | 1,930,640 | 2,165 | 26,051 | . . . | . . . | 2,165 | 26,051 | 46,619 | 470,591 | 149,510 | 1,495,100 | 196,129 | 1,965,691 | | |
| | | | Prusse. | 937 | 9,370 | . . . | . . . | 490 | 4,900 | 490 | 4,900 | 1,427 | 14,270 | 137 | 2,701 | . . . | . . . | 137 | 2,701 | 1,074 | 12,071 | 490 | 4,900 | 1,564 | 16,971 | | |
| | | | Villes Anséat. | . . . | . . . | 24 | 240 | 78 | 780 | 102 | 1,020 | 102 | 1,020 | . . . | . . . | . . . | . . . | . . . | . . . | . . . | . . . | 102 | 1,020 | 102 | 1,020 | | |
| | | | Hanovre. | . . . | . . . | . . . | . . . | 92 | 920 | 92 | 920 | 92 | 920 | . . . | . . . | . . . | . . . | . . . | . . . | . . . | . . . | 92 | 920 | 92 | 920 | | |
| | | | Suède et Norw. | . . . | . . . | . . . | . . . | 100 | 1,000 | 100 | 1,000 | 100 | 1,000 | . . . | . . . | . . . | . . . | . . . | . . . | . . . | . . . | 100 | 1,000 | 100 | 1,000 | libre. | |
| — toiles blanches, mi-blanches ou imprimées | 10. 00 | le kilog. | Angleterre | . . . | . . . | 457 | 4,570 | 5,064 | 50,640 | 5,501 | 55,010 | 5,501 | 55,010 | . . . | . . . | 25 | 586 | 23 | 586 | . . . | . . . | 5,524 | 55,596 | 5,524 | 55,596 | | |
| | | | Turquie. | . . . | . . . | . . . | . . . | . . . | . . . | . . . | . . . | . . . | . . . | . . . | . . . | 172 | 2,484 | 172 | 2,484 | . . . | . . . | 172 | 2,484 | 172 | 2,484 | | |
| | | | États-Unis | . . . | . . . | . . . | . . . | 50 | 500 | 50 | 500 | 50 | 500 | . . . | . . . | 31 | 246 | 31 | 246 | . . . | . . . | 81 | 746 | 81 | 746 | | |
| | | | Cuba. | . . . | . . . | 325 | 3,250 | 60 | 600 | 385 | 3,850 | 385 | 3,850 | . . . | . . . | 217 1/2 | 2,822 | 217 1/2 | 2,822 | . . . | . . . | 602 1/2 | 6,672 | 602 1/2 | 6,672 | | |
| | | | Brésil. | . . . | . . . | 1,479 | 14,790 | . . . | . . . | 1,479 | 14,790 | 1,479 | 14,790 | . . . | . . . | . . . | . . . | . . . | . . . | . . . | . . . | 1,479 | 14,790 | 1,479 | 14,790 | | |
| | | | Mexique. | . . . | . . . | 6,926 | 69,260 | . . . | . . . | 6,926 | 69,260 | 6,926 | 69,260 | . . . | . . . | 485 | 9,780 | 485 | 9,780 | . . . | . . . | 7,411 | 79,040 | 7,411 | 79,040 | | |
| | | | TOTAUX. | 235,005 | 2,350,050 | 125,940 | 1,259,400 | 42,894 | 428,940 | 168,834 | 1,688,340 | 403,839 | 4,038,390 | 2,540 1/2 | 33,403 | 928 1/2 | 15,918 | 3,469 | 49,321 | 237,545 1/2 | 2,383,453 | 169,762 1/2 | 1,704,258 | 407,308 | 4,087,711 | | |
| | | | France. | 5,346 | 66,825 | 102 | 1,275 | 28,056 | 350,700 | 28,158 | 351,975 | 33,504 | 418,800 | 500 | 4,750 | . . . | . . . | 500 | 4,750 | 5,846 | 71,575 | 28,158 | 351,975 | 34,004 | 423,550 | | |
| | | | Pays-Bas. | 8,827 | 110,338 | . . . | . . . | 1,851 | 23,157 | 1,851 | 23,157 | 10,678 | 133,475 | 8 | 48 | . . . | . . . | 8 | 48 | 8,835 | 110,386 | 1,851 | 23,137 | 10,686 | 133,523 | | |
| | | | Prusse. | 9,263 | 115,787 | . . . | . . . | 545 | 6,813 | 545 | 6,813 | 9,808 | 122,600 | . . . | . . . | . . . | . . . | . . . | . . . | 9,263 | 115,787 | 545 | 6,813 | 9,808 | 122,600 | | |
| | | | Hanovre. | . . . | . . . | 138 | 1,725 | . . . | . . . | 138 | 1,725 | 138 | 1,725 | . . . | . . . | . . . | . . . | . . . | . . . | . . . | . . . | 138 | 1,725 | 138 | 1,725 | libre. | |
| — toiles teintes | 12. 50 | idem. | Angleterre | . . . | . . . | . . . | . . . | 3,772 | 47,150 | 3,772 | 47,150 | 3,772 | 47,150 | . . . | . . . | . . . | . . . | . . . | . . . | . . . | . . . | 3,772 | 47,150 | 3,772 | 47,150 | | |
| | | | Turquie. | . . . | . . . | . . . | . . . | . . . | . . . | . . . | . . . | . . . | . . . | . . . | . . . | 45 | 567 | 45 | 567 | . . . | . . . | 45 | 567 | 45 | 567 | | |
| | | | États-Unis | . . . | . . . | . . . | . . . | . . . | . . . | . . . | . . . | . . . | . . . | . . . | . . . | 1 | 9 | 1 | 9 | . . . | . . . | 1 | 9 | 1 | 9 | | |
| | | | Cuba. | . . . | . . . | 1,159 | 14,487 | 8,476 | 105,950 | 9,635 | 120,437 | 9,635 | 120,437 | . . . | . . . | 610 | 5,795 | 610 | 5,795 | . . . | . . . | 10,245 | 126,232 | 10,245 | 126,232 | | |
| | | | TOTAUX. | 23,436 | 292,950 | 1,399 | 17,487 | 42,700 | 533,750 | 44,099 | 551,237 | 67,535 | 844,187 | 508 | 4,798 | 656 | 6,371 | 1,164 | 11,169 | 23,944 | 297,748 | 44,755 | 557,608 | 68,699 | 855,356 | | |
| | | | France. | 1,539 | 18,468 | . . . | . . . | . . . | . . . | . . . | . . . | 1,539 | 18,468 | . . . | . . . | . . . | . . . | . . . | . . . | 1,539 | 18,468 | . . . | . . . | 1,539 | 18,468 | | |
| — toiles pour nappes et serviettes (ou linge de table neuf) ouvragées écrues | 12. 00 | idem. | Pays-Bas. | 200 | 2,400 | . . . | . . . | . . . | . . . | . . . | . . . | 200 | 2,400 | . . . | . . . | . . . | . . . | . . . | . . . | 200 | 2,400 | . . . | . . . | 200 | 2,400 | libre. | |
| | | | Prusse. | . . . | . . . | . . . | . . . | . . . | . . . | . . . | . . . | . . . | . . . | 4 | 48 | . . . | . . . | 4 | 48 | 4 | 48 | . . . | . . . | 4 | 48 | | |
| | | | TOTAUX. | 1,739 | 20,868 | . . . | . . . | . . . | . . . | . . . | . . . | 1,739 | 20,868 | 4 | 48 | . . . | . . . | 4 | 48 | 1,743 | 20,916 | . . . | . . . | 1,743 | 20,916 | | |
| | | | France. | 36 | 504 | . . . | . . . | . . . | . . . | . . . | . . . | 36 | 504 | . . . | . . . | . . . | . . . | . . . | . . . | 36 | 504 | . . . | . . . | 36 | 504 | | |
| | | | Pays-Bas. | 252 | 3,248 | . . . | . . . | . . . | . . . | . . . | . . . | 252 | 3,248 | 1,252 | 17,528 | . . . | . . . | 1,252 | 17,528 | 1,484 | 20,776 | . . . | . . . | 1,484 | 20,776 | | |
| | | | Prusse. | 128 | 1,792 | . . . | . . . | . . . | . . . | . . . | . . . | 128 | 1,792 | 3 | 42 | . . . | . . . | 3 | 42 | 131 | 1,834 | . . . | . . . | 131 | 1,834 | libre. | |
| — id. ouvragées blanchies | 14. 00 | idem. | Angleterre | . . . | . . . | . . . | . . . | 25 | 350 | 25 | 350 | 25 | 350 | . . . | . . . | . . . | . . . | . . . | . . . | . . . | . . . | 25 | 350 | 25 | 350 | | |
| | | | Cuba. | . . . | . . . | 92 | 1,288 | . . . | . . . | 92 | 1,288 | 92 | 1,288 | . . . | . . . | . . . | . . . | . . . | . . . | . . . | . . . | 92 | 1,288 | 92 | 1,288 | | |
| | | | TOTAUX. | 396 | 5,544 | 92 | 1,288 | 25 | 350 | 117 | 1,638 | 513 | 7,182 | 1,255 | 17,570 | . . . | . . . | 1,255 | 17,570 | 1,651 | 23,114 | 117 | 1,638 | 1,768 | 24,752 | | |
| | | | France. | 71 | 1,584 | . . . | . . . | 119 | 2,321 | 119 | 2,321 | 190 | 3,705 | 153 1/2 | 2,993 | . . . | . . . | 153 1/2 | 2,993 | 224 1/2 | 4,377 | 119 | 2,321 | 343 1/2 | 6,698 | | |
| | | | Pays-Bas. | 86 | 1,677 | . . . | . . . | . . . | . . . | . . . | . . . | 86 | 1,677 | 205 | 3,998 | . . . | . . . | 205 | 3,998 | 291 | 5,675 | . . . | . . . | 291 | 5,675 | | |
| | | | Prusse. | 49 | 956 | . . . | . . . | . . . | . . . | . . . | . . . | 49 | 956 | 5 | 97 | . . . | . . . | 5 | 97 | 54 | 1,053 | . . . | . . . | 54 | 1,053 | | |
| | | | Angleterre | . . . | . . . | . . . | . . . | . . . | . . . | . . . | . . . | . . . | . . . | . . . | . . . | 112 | 2,184 | 112 | 2,184 | . . . | . . . | 112 | 2,184 | 112 | 2,184 | libre. | |
| — id. id. damassées sans distinction | 19. 50 | idem. | Turquie. | . . . | . . . | . . . | . . . | 122 | 2,379 | 122 | 2,379 | 122 | 2,379 | . . . | . . . | . . . | . . . | . . . | . . . | . . . | . . . | 122 | 2,379 | 122 | 2,379 | | |
| | | | Égypte. | . . . | . . . | . . . | . . . | 935 | 18,232 | 935 | 18,232 | 935 | 18,232 | . . . | . . . | . . . | . . . | . . . | . . . | . . . | . . . | 935 | 18,232 | 935 | 18,232 | | |
| | | | États-Unis | . . . | . . . | . . . | . . . | 15 | 292 | 15 | 292 | 15 | 292 | . . . | . . . | . . . | . . . | . . . | . . . | . . . | . . . | 15 | 292 | 15 | 292 | | |
| | | | Brésil. | . . . | . . . | 12 | 234 | . . . | . . . | 12 | 234 | 12 | 234 | . . . | . . . | . . . | . . . | . . . | . . . | . . . | . . . | 12 | 234 | 12 | 234 | | |
| | | | Mexique. | . . . | . . . | . . . | . . . | . . . | . . . | . . . | . . . | . . . | . . . | . . . | . . . | 178 | 3,471 | 178 | 3,471 | . . . | . . . | 178 | 3,471 | 178 | 3,471 | | |
| | | | TOTAUX. | 206 | 4,017 | 12 | 234 | 1,191 | 23,224 | 1,205 | 23,458 | 1,409 | 27,475 | 363 1/2 | 7,088 | 290 | 5,655 | 653 1/2 | 12,743 | 569 1/2 | 11,105 | 1,495 | 29,115 | 2,062 1/2 | 40,218 | | |
| | | | France. | . . . | 30,943 | . . . | . . . | . . . | . . . | . . . | . . . | . . . | 30,943 | . . . | 4,390 | . . . | . . . | . . . | 4,390 | . . . | 35,333 | . . . | . . . | . . . | 35,333 | | |
| | | | Pays-Bas. | . . . | 290,125 | . . . | . . . | . . . | . . . | . . . | . . . | . . . | 290,125 | . . . | 25,006 | . . . | . . . | . . . | 25,006 | . . . | 315,131 | . . . | . . . | . . . | 315,131 | | |
| | | | Prusse. | . . . | 55,925 | . . . | . . . | . . . | . . . | . . . | . . . | . . . | 55,925 | . . . | 7,935 | . . . | . . . | . . . | 7,935 | . . . | 63,860 | . . . | . . . | . . . | 63,860 | | |
| — dentelles | la valeur. | | Angleterre | . . . | . . . | . . . | . . . | . . . | 308,431 | . . . | 308,431 | . . . | 308,431 | . . . | . . . | . . . | 17,330 | . . . | 17,330 | . . . | . . . | . . . | 325,761 | . . . | 325,761 | libre. | |
| | | | Portugal. | . . . | . . . | . . . | . . . | . . . | . . . | . . . | . . . | . . . | . . . | . . . | . . . | . . . | 2,100 | . . . | 2,100 | . . . | . . . | . . . | 2,100 | . . . | 2,100 | | |
| | | | Cuba. | . . . | . . . | . . . | 4,500 | . . . | . . . | . . . | 4,500 | . . . | 4,500 | . . . | . . . | . . . | . . . | . . . | . . . | . . . | . . . | . . . | 4,500 | . . . | 4,500 | | |
| | | | TOTAUX. | . . . | 376,993 | . . . | 4,500 | . . . | 308,431 | . . . | 312,931 | . . . | 689,924 | . . . | 37,331 | . . . | 19,430 | . . . | 56,761 | . . . | 414,324 | . . . | 332,361 | . . . | 746,685 | | |
| | | | France. | . . . | 54,700 | . . . | . . . | . . . | . . . | . . . | . . . | . . . | 54,700 | . . . | 124,564 | . . . | . . . | . . . | 124,564 | . . . | 179,264 | . . . | . . . | . . . | 179,264 | | |
| | | | Pays-Bas. | . . . | 387 | . . . | . . . | . . . | . . . | . . . | . . . | . . . | 387 | . . . | 2,500 | . . . | . . . | . . . | 2,500 | . . . | 2,887 | . . . | . . . | . . . | 2,887 | 0. 25. 00 | par 100 francs. (*) |
| | | | Prusse. | . . . | 913 | . . . | . . . | . . . | . . . | . . . | . . . | . . . | 913 | . . . | . . . | . . . | . . . | . . . | . . . | . . . | 913 | . . . | . . . | . . . | 913 | | |
| — tulles de coton écrus, unis et brochés | | idem. | Angleterre | . . . | . . . | . . . | . . . | . . . | . . . | . . . | . . . | . . . | . . . | . . . | . . . | . . . | 6,250 | . . . | 6,250 | . . . | . . . | . . . | 6,250 | . . . | 6,250 | | |
| | | | TOTAUX. | . . . | 56,000 | . . . | . . . | . . . | . . . | . . . | . . . | . . . | 56,000 | . . . | 127,064 | . . . | 6,250 | . . . | 133,314 | . . . | 183,064 | . . . | 6,250 | . . . | 189,314 | | |
| | | | France. | . . . | 338,847 | . . . | . . . | . . . | . . . | . . . | . . . | . . . | 338,847 | . . . | 65,940 | . . . | . . . | . . . | 65,940 | . . . | 404,787 | . . . | . . . | . . . | 404,787 | | |
| | | | Pays-Bas. | . . . | 13,746 | . . . | . . . | . . . | . . . | . . . | . . . | . . . | 13,746 | . . . | 88,667 | . . . | . . . | . . . | 88,667 | . . . | 102,413 | . . . | . . . | . . . | 102,413 | 0. 25. 00 | idem. |
| | | | Prusse. | . . . | 15,290 | . . . | . . . | . . . | . . . | . . . | . . . | . . . | 15,290 | . . . | 69,600 | . . . | . . . | . . . | 69,600 | . . . | 84,890 | . . . | . . . | . . . | 84,890 | | |
| — id. blanchis id. | | idem. | Angleterre | . . . | . . . | . . . | . . . | . . . | 5,176 | . . . | 5,176 | . . . | 5,176 | . . . | . . . | . . . | 7,370 | . . . | 7,370 | . . . | . . . | . . . | 12,546 | . . . | 12,546 | | |
| | | | TOTAUX. | . . . | 367,883 | . . . | . . . | . . . | 5,176 | . . . | 5,176 | . . . | 373,059 | . . . | 224,207 | . . . | 7,370 | . . . | 231,577 | . . . | 592,090 | . . . | 12,546 | . . . | 604,636 | | |
| | | | France. | . . . | 69,564 | . . . | 1,800 | . . . | 2,800 | . . . | 4,600 | . . . | 74,164 | . . . | 2,265 | . . . | . . . | . . . | 2,265 | . . . | 71,829 | . . . | 4,600 | . . . | 76,429 | | |
| | | | Pays-Bas. | . . . | 217,929 | . . . | . . . | . . . | . . . | . . . | . . . | . . . | 217,929 | . . . | 1,782 | . . . | . . . | . . . | 1,782 | . . . | 219,711 | . . . | . . . | . . . | 219,711 | | |
| | | | Prusse. | . . . | 65,481 | . . . | . . . | . . . | . . . | . . . | . . . | . . . | 65,481 | . . . | 4,270 | . . . | . . . | . . . | 4,270 | . . . | 69,751 | . . . | . . . | . . . | 69,751 | | |
| | | | Villes Anséat. | . . . | . . . | . . . | 19,731 | . . . | . . . | . . . | 19,731 | . . . | 19,731 | . . . | . . . | . . . | . . . | . . . | . . . | . . . | . . . | . . . | 19,731 | . . . | 19,731 | 0. 25. 00 | idem. |
| — id. brodés | | idem. | Angleterre | . . . | . . . | . . . | 1,800 | . . . | 29,643 | . . . | 31,443 | . . . | 31,443 | . . . | . . . | . . . | 1,597 | . . . | 1,597 | . . . | . . . | . . . | 33,040 | . . . | 33,040 | | |
| | | | Cuba. | . . . | . . . | . . . | . . . | . . . | 6,211 | . . . | 6,211 | . . . | 6,211 | . . . | . . . | . . . | 1,500 | . . . | 1,500 | . . . | . . . | . . . | 7,711 | . . . | 7,711 | | |
| | | | Brésil. | . . . | . . . | . . . | 18,400 | . . . | . . . | . . . | 18,400 | . . . | 18,400 | . . . | . . . | . . . | . . . | . . . | . . . | . . . | . . . | . . . | 18,400 | . . . | 18,400 | | |
| | | | TOTAUX. | . . . | 352,974 | . . . | 41,731 | . . . | 38,654 | . . . | 80,385 | . . . | 433,359 | . . . | 8,317 | . . . | 3,097 | . . . | 11,414 | . . . | 361,291 | . . . | 83,482 | . . . | 444,773 | | |
| — toiles de Cambray | 90. 00 | le kilog. | Prusse | . . . | . . . | . . . | . . . | . . . | . . . | . . . | . . . | . . . | . . . | 14 | 1,290 | . . . | . . . | 14 | 1,290 | 14 | 1,290 | . . . | . . . | 14 | 1,290 | libre. | |
| | | | France. | . . . | . . . | . . . | . . . | . . . | . . . | . . . | . . . | . . . | . . . | 75 1/2 | 7,550 | . . . | . . . | 75 1/2 | 7,550 | 75 1/2 | 7,550 | . . . | . . . | 75 1/2 | 7,550 | | |
| | | | Pays-Bas. | 34 1/2 | 3,450 | . . . | . . . | . . . | . . . | . . . | . . . | 34 1/2 | 3,450 | 59 | 5,900 | . . . | . . . | 59 | 5,900 | 93 1/2 | 9,350 | . . . | . . . | 93 1/2 | 9,350 | 0. 40. 00 | par kilog. (**) |
| — batistes | 100.00 | idem. | Prusse. | 1 | 100 | . . . | . . . | . . . | . . . | . . . | . . . | 1 | 100 | 246 | 24,600 | . . . | . . . | 246 | 24,600 | 247 | 24,700 | . . . | . . . | 247 | 24,700 | | |
| | | | Cuba | . . . | . . . | . . . | . . . | . . . | . . . | . . . | . . . | . . . | . . . | . . . | . . . | 59 | 5,900 | 59 | 5,900 | . . . | . . . | 59 | 5,900 | 59 | 5,900 | | |
| | | | TOTAUX. | 35 1/2 | 3,550 | . . . | . . . | . . . | . . . | . . . | . . . | 35 1/2 | 3,550 | 380 1/2 | 38,050 | 59 | 5,900 | 439 1/2 | 43,950 | 416 | 41,600 | 59 | 5,900 | 475 | 47,500 | | |

(*) Voir Litt^a N^bis aux notes imprimées à la fin du tableau.
(**) Voir Litt^a O^bis idem.

# COMMERCE DE LA BELGIQUE AVEC LES PAYS ÉTRANGERS.

## Exportations. (ÉTAT DE DÉVELOPPEMENT.) Année 1839.

| DÉSIGNATION DES MARCHANDISES. | TAUX MOYEN D'ÉVALUATION. | UNITÉS. | PAYS DE DESTINATION. | MARCHANDISES BELGES — EXPORTÉES : PAR TERRE, RIVIÈRES OU CANAUX. Quantités. | Valeurs. | PAR MER ET PAR NAVIRES BELGES. Quantités. | Valeurs. | PAR MER ET PAR NAVIRES ÉTRANGERS. Quantités. | Valeurs. | TOTAL DES EXPORTATIONS PAR MER. Quantités. | Valeurs. | TOTAL DES EXPORTATIONS. Quantités. | Valeurs. | MARCHANDISES ÉTRANGÈRES — SORTIES EN TRANSIT : PAR TERRE, RIVIÈRES OU CANAUX. Quantités. | Valeurs. | PAR MER. Quantités. | Valeurs. | TOTAL DES SORTIES EN TRANSIT. Quantités. | Valeurs. | MARCHANDISES BELGES ET ÉTRANGÈRES RÉUNIES — SORTIES : PAR TERRE, RIVIÈRES OU CANAUX. Quantités. | Valeurs. | PAR MER. Quantités. | Valeurs. | TOTAL DES SORTIES. Quantités. | Valeurs. | TARIF DES DOUANES AU 1er MAI 1841. DROITS DE SORTIE EN PRINCIPAL. | UNITÉS DES DROITS. |
|---|---|---|---|---|---|---|---|---|---|---|---|---|---|---|---|---|---|---|---|---|---|---|---|---|---|---|---|---|
| TISSUS : (CONTINUATION). | Fr. c. | | | | Francs. | | Francs. | | Francs. | | Francs. | | Francs. | | Francs. | | Francs. | | Francs. | | Francs. | | Francs. | | Francs. | Fr.cs.100cs. | |
| | | | France. | | 140,008 | | | | 600 | | 600 | | 140,608 | | 15 | | | | 15 | | 140,023 | | 600 | | 140,623 | | |
| | | | Pays-Bas. | | 195,813 | | 11,866 | | 13,658 | | 25,504 | | 221,317 | | 2,268 | | | | 2,268 | | 198,081 | | 25,504 | | 223,585 | | |
| | | | Prusse. | | | | | | 9,410 | | 9,410 | | 9,410 | | | | | | | | | | 9,410 | | 9,410 | | |
| | | | Villes Anséat. | | | | 5,000 | | 5,000 | | 10,000 | | 10,000 | | | | | | | | | | 10,000 | | 10,000 | | |
| — coutils pour toiles à matelas. | | la valeur. | Hanovre. | | | | 12,500 | | | | 12,500 | | 12,500 | | | | | | | | | | 12,500 | | 12,500 | | |
| | | | Angleterre. | | | | 500 | | | | 500 | | 500 | | | | | | | | | | 500 | | 500 | libre. | |
| | | | Portugal. | | | | | | | | | | | | | | 1,858 | | 1,858 | | | | 1,858 | | 1,858 | | |
| | | | États-Unis. | | | | | | | | | | | | | | 50 | | 50 | | | | 50 | | 50 | | |
| | | | Cuba. | | | | 4,000 | | 12,800 | | 16,800 | | 16,800 | | | | 3,434 | | 3,434 | | | | 20,234 | | 20,234 | | |
| | | | Mexique. | | | | 3,250 | | | | 3,250 | | 3,250 | | | | | | | | | | 3,250 | | 3,250 | | |
| | | | TOTAUX. | | 335,821 | | 37,116 | | 41,448 | | 78,564 | | 414,385 | | 2,283 | | 5,322 | | 7,605 | | 338,104 | | 83,886 | | 421,990 | | |
| | | | France. | | | | | | 84 | | 84 | | 84 | | | | | | | | | | 84 | | 84 | | |
| | | | Pays-Bas. | | 29,535 | | 10,335 | | 8,736 | | 19,071 | | 48,606 | | 867 | | | | 867 | | 30,402 | | 19,071 | | 49,473 | | |
| | | | Prusse. | | 4,173 | | | | | | | | 4,173 | | 454 | | | | 454 | | 4,627 | | | | 4,627 | | |
| | | | Hanovre. | | | | 1,800 | | | | 1,800 | | 1,800 | | | | | | | | | | 1,800 | | 1,800 | | |
| | | | Angleterre. | | | | 1,000 | | 3,425 | | 4,425 | | 4,425 | | | | | | | | | | 4,425 | | 4,425 | | |
| — toiles cirées. | | idem. | Turquie. | | | | 4,795 | | 2,880 | | 7,675 | | 7,675 | | | | | | | | | | 7,675 | | 7,675 | 0. 50. 00 | par 100 francs. |
| | | | Égypte. | | | | | | 1,100 | | 1,100 | | 1,100 | | | | | | | | | | 1,100 | | 1,100 | | |
| | | | Syngapore. | | | | 600 | | | | 600 | | 600 | | | | | | | | | | 600 | | 600 | | |
| | | | Cuba. | | | | 6,550 | | 300 | | 6,850 | | 6,850 | | | | | | | | | | 6,850 | | 6,850 | | |
| | | | Brésil. | | | | 2,971 | | | | 2,971 | | 2,971 | | | | 662 | | 662 | | | | 3,633 | | 3,633 | | |
| | | | Mexique. | | | | 12,580 | | | | 12,580 | | 12,580 | | | | 2,142 | | 2,142 | | | | 14,722 | | 14,722 | | |
| | | | TOTAUX. | | 33,708 | | 40,631 | | 16,525 | | 57,156 | | 90,864 | | 1,321 | | 2,804 | | 4,125 | | 35,029 | | 59,960 | | 94,989 | | |
| — toiles peintes sur enduits pour tapisseries. | | idem. | | | | | | | | | | | | | | | | | | | | | | | | 0. 50. 00 | idem. |
| — blouses ou sarreaux de toile de lin. | | idem. | France. | | 12,614 | | | | | | | | 12,614 | | | | | | | | 12,614 | | | | 12,614 | libre. | |
| | | | Pays-Bas. | | 925 | | | | | | | | 925 | | | | | | | | 925 | | | | 925 | | |
| | | | TOTAUX. | | 13,539 | | | | | | | | 13,539 | | | | | | | | 13,539 | | | | 13,539 | | |
| | | | France. | | 1,563 | | | | | | | | 1,563 | | 3,813 | | | | 3,813 | | 5,376 | | | | 5,376 | | |
| | | | Pays-Bas. | | 2,424 | | 15,412 | | 9,325 | | 24,735 | | 27,159 | | 5,698 | | 100 | | 5,798 | | 8,122 | | 24,835 | | 32,957 | | |
| — tous autres tissus de lin, de chanvre ou d'étoupes, purs ou mélangés, non compris dans les dénominations qui précèdent. (Cet article comprend le linge de table ou de lit, vieux ou ayant déjà servi, et les coutils dits cuirs de Russie ou tissus de lin croisés, canevas à broder et pour jalousies, non susceptibles d'application de compte-fils.) | | idem. | Prusse. | | 4,272 | | | | | | | | 4,272 | | 3,548 | | | | 3,548 | | 7,620 | | | | 7,620 | | |
| | | | Villes Anséat. | | | | | | 200 | | 200 | | 200 | | | | | | | | | | 200 | | 200 | | |
| | | | Angleterre. | | | | 1,500 | | 10,000 | | 11,500 | | 11,500 | | | | 300 | | 300 | | | | 11,800 | | 11,800 | libre. | |
| | | | États-Unis. | | | | | | | | | | | | | | 30 | | 30 | | | | 30 | | 30 | | |
| | | | Brésil. | | | | 300 | | | | 300 | | 300 | | | | | | | | | | 300 | | 300 | | |
| | | | Rio de la Plata. | | | | 300 | | | | 300 | | 300 | | | | | | | | | | 300 | | 300 | | |
| | | | Mexique. | | | | | | | | | | | | | | 11,510 | | 11,510 | | | | 11,510 | | 11,510 | | |
| | | | TOTAUX. | | 8,259 | | 17,512 | | 19,525 | | 37,035 | | 45,294 | | 12,859 | | 11,940 | | 24,799 | | 21,118 | | 48,975 | | 70,093 | | |
| — nankin large (des Indes-Orientales) | 6. 00 | la pièce. | France. | | | | | | | | | | | 250 | 1,500 | | | 250 | 1,500 | 250 | 1,500 | | | 250 | 1,500 | 0. 04. 24 | par pièce. |
| — id. étroit (id.). | 4. 00 | idem. | | | | | | | | | | | | | | | | | | | | | | | | 0. 02. 12 | idem. |
| — toiles et étoffes non spécialement dénommées. (Cet article comprend aussi les baies, étoffes fabriquées d'écorces d'arbres, feutre à garnir les navires, gazes veloutées, mouchoirs et schals de cachemire dont la matière principale consiste en poil de chèvre d'Angora, tissus de crin pour tamis, etc., taffetas vernissés, canevas mélangés de fil métallique, crin, etc.) | | la valeur. | France. | | 2,066 | | | | 120 | | 120 | | 2,186 | | 429 | | | | 429 | | 2,495 | | 120 | | 2,615 | | |
| | | | Pays-Bas. | | 10,914 | | 4,650 | | | | 4,650 | | 15,564 | | 3,185 | | | | 3,185 | | 14,097 | | 4,650 | | 18,747 | | |
| | | | Prusse. | | 14,528 | | | | 130 | | 130 | | 14,458 | | 2,851 | | | | 2,851 | | 17,179 | | 130 | | 17,309 | | |
| | | | Villes Anséat. | | | | 4,118 | | | | 4,118 | | 4,118 | | | | | | | | | | 4,118 | | 4,118 | | |
| | | | Sardaigne. | | | | | | 450 | | 450 | | 450 | | | | | | | | | | 450 | | 450 | 0. 50. 00 | par 100 francs. |
| | | | Suède et Norw. | | | | | | 1,770 | | 1,770 | | 1,770 | | | | | | | | | | 1,770 | | 1,770 | | |
| | | | Angleterre. | | | | | | | | | | | | | | 200 | | 200 | | | | 200 | | 200 | | |
| | | | Turquie. | | | | | | 800 | | 800 | | 800 | | | | | | | | | | 800 | | 800 | | |
| | | | TOTAUX. | | 27,308 | | 8,768 | | 3,270 | | 12,038 | | 39,346 | | 6,463 | | 200 | | 6,663 | | 33,771 | | 12,238 | | 46,009 | | |
| TOURBES | 0. 01 | le litre. | Pays-Bas. | | | | | | | | | | | 1,000 | 10 | | | 1,000 | 10 | 1,000 | 10 | | | 1,000 | 10 | libre. | |
| | | | France. | 3,361 | 5,041 | | | | | | | 3,361 | 5,041 | 788 | 1,182 | | | 788 | 1,182 | 4,149 | 6,223 | | | 4,149 | 6,223 | | |
| | | | Pays-Bas. | 768 | 1,152 | | | | | | | 768 | 1,152 | 4,249 | 6,373 | | | 4,249 | 6,373 | 5,017 | 7,525 | | | 5,017 | 7,525 | | |
| TOURNESOL | 1. 50 | le kilog. | Prusse. | 908 | 1,362 | | | | | | | 908 | 1,362 | | | | | | | 908 | 1,362 | | | 908 | 1,362 | 0. 53. 00 | par 100 kilog. |
| | | | Hanovre. | | | 56 | 84 | | | 56 | 84 | 56 | 84 | | | | | | | | | 56 | 84 | 56 | 84 | | |
| | | | Égypte. | | | | | | | | | | | | | 88 | 132 | 88 | 132 | | | 88 | 132 | 88 | 132 | | |
| | | | TOTAUX. | 5,037 | 7,555 | 56 | 84 | | | 56 | 84 | 5,093 | 7,639 | 5,037 | 7,555 | 88 | 132 | 5,125 | 7,687 | 10,074 | 15,110 | 144 | 216 | 10,218 | 15,326 | | |
| TOURTEAUX ou pains de navettes, de chenevis et de lin | 0. 10 | idem. | Pays-Bas. | 1,931 | 193 | | | | | | | 1,931 | 193 | 23,400 | 2,340 | | | 23,400 | 2,340 | 25,331 | 2,533 | | | 25,331 | 2,533 | 2. 12. 00 | idem. (*) |
| | | | Angleterre. | | | 70,100 | 7,010 | 340 | 34 | 70,440 | 7,044 | 70,440 | 7,044 | | | 1,717,202 | 171,720 | 1,717,202 | 171,720 | | | 1,787,642 | 178,764 | 1,787,642 | 178,764 | | |
| | | | TOTAUX. | 1,931 | 193 | 70,100 | 7,010 | 340 | 34 | 70,440 | 7,044 | 72,371 | 7,237 | 23,400 | 2,340 | 1,717,202 | 171,720 | 1,740,602 | 174,060 | 25,331 | 2,533 | 1,787,642 | 178,764 | 1,812,973 | 181,297 | | |
| VANILLE | 112.00 | idem. | France. | | | | | | | | | | | 3 | 336 | | | 3 | 336 | 3 | 336 | | | 3 | 336 | 0. 42. 40 | par kilog. |
| | | | Prusse. | 48 | 5,376 | | | | | | | 48 | 5,376 | 1 | 112 | | | 1 | 112 | 49 | 5,488 | | | 49 | 5,488 | | |
| | | | TOTAUX. | 48 | 5,376 | | | | | | | 48 | 5,376 | 4 | 448 | | | 4 | 448 | 52 | 5,824 | | | 52 | 5,824 | | |
| VERJUS, en cercles | 0. 15 | le litre. | | | | | | | | | | | | | | | | | | | | | | | | 1. 06. 00 | par hectolitre. |
| — en bouteilles de 116 ou plus à l'hectolitre. | 0. 37 | la pièce. | | | | | | | | | | | | | | | | | | | | | | | | 1. 06. 00 | par 100 pièces. |
| VERMILLON | 8. 00 | le kilog. | Pays-Bas. | 25 | 200 | | | | | | | 25 | 200 | 140 | 1,120 | | | 140 | 1,120 | 165 | 1,320 | | | 165 | 1,320 | 4. 24. 00 | par 100 kilog. |
| | | | Prusse. | 24 | 192 | | | | | | | 24 | 192 | | | | | | | 24 | 192 | | | 24 | 192 | | |
| | | | TOTAUX. | 49 | 392 | | | | | | | 49 | 392 | 140 | 1,120 | | | 140 | 1,120 | 189 | 1,512 | | | 189 | 1,512 | | |
| VERRERIES : glaces à miroirs, non étamées, encadrées ou non encadrées | | la valeur. | Pays-Bas. | | 20 | | | | | | | | 20 | | 4 | | | | 4 | | 24 | | | | 24 | 0. 05. 00 | par 100 francs |
| | | | Angleterre. | | | | | | 930 | | 930 | | 930 | | | | | | | | | | 930 | | 930 | | |
| | | | TOTAUX. | | 20 | | | | 930 | | 930 | | 930 | | 4 | | | | 4 | | 24 | | 930 | | 954 | | |

(*) Voir Litt^a P*bis* aux notes imprimées à la fin du tableau.

# COMMERCE DE LA BELGIQUE AVEC LES PAYS ÉTRANGERS.

## Exportations. (ÉTAT DE DÉVELOPPEMENT.) Année 1839.

| DÉSIGNATION DES MARCHANDISES. | TAUX MOYEN D'ÉVALUATION. | UNITÉS. | PAYS DE DESTINATION. | MARCHANDISES BELGES EXPORTÉES : PAR TERRE, RIVIÈRES OU CANAUX. Quantités. | Valeurs. | PAR MER ET PAR NAVIRES BELGES. Quantités. | Valeurs. | PAR MER ET PAR NAVIRES ÉTRANGERS. Quantités. | Valeurs. | TOTAL DES EXPORTATIONS PAR MER. Quantités. | Valeurs. | TOTAL DES EXPORTATIONS. Quantités. | Valeurs. | MARCHANDISES ÉTRANGÈRES SORTIES EN TRANSIT : PAR TERRE, RIVIÈRES OU CANAUX. Quantités. | Valeurs. | PAR MER. Quantités. | Valeurs. | TOTAL DES SORTIES EN TRANSIT. Quantités. | Valeurs. | MARCHANDISES BELGES ET ÉTRANGÈRES RÉUNIES SORTIES : PAR TERRE, RIVIÈRES OU CANAUX. Quantités. | Valeurs. | PAR MER. Quantités. | Valeurs. | TOTAL DES SORTIES. Quantités. | Valeurs. | TARIF DES DOUANES AU 1er MAI 1841. DROITS DE SORTIE EN PRINCIPAL. | UNITÉS DES DROITS. |
|---|---|---|---|---|---|---|---|---|---|---|---|---|---|---|---|---|---|---|---|---|---|---|---|---|---|---|---|---|---|
| **VERRERIES** : (CONTINUATION). | Fr. c. | | | | Francs. | | Francs. | | Francs. | | Francs. | | Francs. | | Francs. | | Francs. | | Francs. | | Francs. | | Francs. | | Francs. | Fr. cs. 100es. | |
| — glaces à miroir étamées, encadrées ou non encadrées. | | la valeur. | France | | 2,816 | | | | | | | | 2,816 | | 775 | | 2,450 | | 3,225 | | 3,591 | | 2,450 | | 6,041 | | |
| | | | Pays-Bas | | 3,047 | | 436 | | 300 | | 736 | | 3,783 | | 5,274 | | 1,460 | | 6,734 | | 8,321 | | 2,196 | | 10,517 | | |
| | | | Prusse | | 618 | | | | | | | | 618 | | 6,863 | | | | 6,863 | | 7,481 | | | | 7,481 | | |
| | | | Villes Anséat. | | | | | | 900 | | 900 | | 900 | | | | | | | | | | | | 900 | | |
| | | | Angleterre | | | | | | 350 | | 350 | | 350 | | | | 1,200 | | 1,200 | | | | 1,550 | | 1,550 | 0. 05. 00 | par 100 francs |
| | | | Portugal | | | | | | | | | | | | | | 2,300 | | 2,300 | | | | 2,300 | | 2,300 | | |
| | | | États-Unis | | | | 500 | | | | 500 | | 500 | | | | | | | | | | 500 | | 500 | | |
| | | | Cuba | | | | | | | | | | | | | | 48 | | 48 | | | | 48 | | 48 | | |
| | | | TOTAUX. | | 6,481 | | 936 | | 1,550 | | 2,486 | | 8,967 | | 12,912 | | 7,458 | | 20,370 | | 19,393 | | 9,944 | | 29,337 | | |
| — et cristalleries de toute sorte, taillées, gravées, dorées, colorées ou avec application. | 4. 00 | le kilog. | France | 130 | 520 | 68 | 272 | 20 | 80 | 88 | 352 | 218 | 872 | | | | | | | 130 | 520 | 88 | 352 | 218 | 872 | | |
| | | | Pays-Bas | 34,016 | 136,064 | 4,172 | 16,688 | 875 | 3,500 | 5,047 | 20,188 | 39,063 | 156,252 | 29,865 | 119,460 | | | 29,865 | 119,460 | 63,881 | 255,524 | 5,047 | 20,188 | 68,928 | 275,712 | | |
| | | | Prusse | 8,120 | 32,480 | | | | | | | 8,120 | 32,480 | 2,185 | 8,732 | 134 | 536 | 2,317 | 9,268 | 10,303 | 41,212 | 134 | 536 | 10,437 | 41,748 | | |
| | | | Villes Anséat. | | | 3,930 | 15,720 | 2,480 | 9,920 | 6,410 | 25,640 | 6,410 | 25,640 | | | | | | | | | 6,410 | 25,640 | 6,410 | 25,640 | | |
| | | | Angleterre | | | 17 | 68 | 293 | 1,172 | 310 | 1,240 | 310 | 1,240 | | | | | | | | | 310 | 1,240 | 310 | 1,240 | | |
| | | | Portugal | | | 3,393 | 13,572 | | | 3,393 | 13,572 | 3,393 | 13,572 | | | | | | | | | 3,393 | 13,572 | 3,393 | 13,572 | | |
| | | | Turquie | | | | | 141 | 564 | 141 | 564 | 141 | 564 | | | | | | | | | 141 | 564 | 141 | 564 | 0. 05. 00 | par 100 kilog |
| | | | Égypte | | | | | 298 | 1,192 | 298 | 1,192 | 298 | 1,192 | | | | | | | | | 298 | 1,192 | 298 | 1,192 | | |
| | | | Syngapore | | | | | | | | | | | | | 4 | 16 | 4 | 16 | | | 4 | 16 | 4 | 16 | | |
| | | | États-Unis | | | | | 1,328 | 5,312 | 1,328 | 5,312 | 1,328 | 5,312 | | | | | | | | | 1,328 | 5,312 | 1,328 | 5,312 | | |
| | | | Cuba | | | 340 | 1,360 | | | 340 | 1,360 | 340 | 1,360 | | | | | | | | | 340 | 1,360 | 340 | 1,360 | | |
| | | | Rio de la Plata | | | | | | | | | | | | | 190 | 760 | 190 | 760 | | | 190 | 760 | 190 | 760 | | |
| | | | Mexique | | | 7,463 | 29,852 | | | 7,463 | 29,852 | 7,463 | 29,852 | | | | | | | | | 7,463 | 29,852 | 7,463 | 29,852 | | |
| | | | TOTAUX. | 42,266 | 169,064 | 19,383 | 77,532 | 5,435 | 21,740 | 24,818 | 99,272 | 67,084 | 268,336 | 32,048 | 128,192 | 328 | 1,312 | 32,376 | 129,504 | 74,314 | 297,256 | 25,146 | 100,584 | 99,460 | 397,840 | | |
| — id. unies ou moulées. | 1. 50 | idem. | France | 129 | 193 | | | 238 | 357 | 238 | 357 | 367 | 550 | | | | | | | 129 | 193 | 238 | 357 | 367 | 550 | | |
| | | | Pays-Bas | 47,399 | 71,099 | 16,317 | 24,475 | 6,579 | 9,869 | 22,896 | 34,344 | 70,295 | 105,443 | 7,359 | 11,038 | | | 7,359 | 11,038 | 54,758 | 82,137 | 22,896 | 34,344 | 77,654 | 116,481 | | |
| | | | Prusse | 8,567 | 12,850 | | | | | | | 8,567 | 12,850 | 3,548 | 5,322 | | | 3,548 | 5,322 | 12,115 | 18,172 | | | 12,115 | 18,172 | | |
| | | | Villes Anséat. | | | 22,527 | 33,791 | 16,355 | 24,532 | 38,882 | 58,323 | 38,882 | 58,323 | | | 2 | 3 | 2 | 3 | | | 38,884 | 58,326 | 38,884 | 58,326 | | |
| | | | Hanovre | | | | | 438 | 657 | 438 | 657 | 438 | 657 | | | | | | | | | 438 | 657 | 438 | 657 | | |
| | | | Danemarck | | | | | 408 | 612 | 408 | 612 | 408 | 612 | | | | | | | | | 408 | 612 | 408 | 612 | | |
| | | | Suède et Norw. | | | | | 20 | 30 | 20 | 30 | 20 | 30 | | | | | | | | | 20 | 30 | 20 | 30 | | |
| | | | Angleterre | | | | | 1,130 | 1,695 | 1,130 | 1,695 | 1,130 | 1,695 | | | 32 | 48 | 32 | 48 | | | 1,162 | 1,743 | 1,162 | 1,743 | 0. 05. 00 | idem. |
| | | | Turquie | | | 1,938 | 2,907 | 170 | 255 | 2,108 | 3,162 | 2,108 | 3,162 | | | | | | | | | 2,108 | 3,162 | 2,108 | 3,162 | | |
| | | | Syngapore | | | 493 | 739 | | | 493 | 739 | 493 | 739 | | | | | | | | | 493 | 739 | 493 | 739 | | |
| | | | Java et Sumat. | | | 2,542 | 3,813 | | | 2,542 | 3,813 | 2,542 | 3,813 | | | | | | | | | 2,542 | 3,813 | 2,542 | 3,813 | | |
| | | | États-Unis | | | 30,430 | 45,645 | 70,355 | 105,533 | 100,785 | 151,178 | 100,785 | 151,178 | | | | | | | | | 100,785 | 151,178 | 100,785 | 151,178 | | |
| | | | Cuba | | | 13,915 | 20,872 | 170 | 255 | 14,085 | 21,127 | 14,085 | 21,127 | | | | | | | | | 14,085 | 21,127 | 14,085 | 21,127 | | |
| | | | Brésil | | | 5,891 | 8,837 | | | 5,891 | 8,837 | 5,891 | 8,837 | | | | | | | | | 5,891 | 8,837 | 5,891 | 8,837 | | |
| | | | Rio de la Plata | | | 4,930 | 7,395 | | | 4,930 | 7,395 | 4,930 | 7,395 | | | | | | | | | 4,930 | 7,395 | 4,930 | 7,395 | | |
| | | | TOTAUX. | 56,095 | 84,142 | 98,983 | 148,474 | 95,863 | 143,795 | 194,846 | 292,269 | 250,941 | 376,411 | 10,907 | 16,360 | 34 | 51 | 10,941 | 16,411 | 67,002 | 100,502 | 194,880 | 292,320 | 261,882 | 392,822 | | |
| — verre à vitres coloré ou non coloré. | 1. 00 | idem. | France | 2,724 | 2,724 | | | 1,020 | 1,020 | 1,020 | 1,020 | 3,744 | 3,744 | | | | | | | 2,724 | 2,724 | 1,020 | 1,020 | 3,744 | 3,744 | | |
| | | | Pays-Bas | 657,525 | 657,525 | 512,267 | 512,267 | 122,421 | 122,421 | 634,688 | 634,688 | 1,292,213 | 1,292,213 | 3,540 | 3,540 | | | 3,540 | 3,540 | 661,065 | 661,065 | 634,688 | 634,688 | 1,295,753 | 1,295,753 | | |
| | | | Prusse | 1,155 | 1,155 | | | 791 | 791 | 791 | 791 | 1,946 | 1,946 | | | | | | | 1,155 | 1,155 | 791 | 791 | 1,946 | 1,946 | | |
| | | | Villes Anséat. | | | 268,421 | 268,421 | 467,991 | 467,991 | 736,412 | 736,412 | 736,412 | 736,412 | | | | | | | | | 736,412 | 736,412 | 736,412 | 736,412 | | |
| | | | Hanovre | | | | | 104,181 | 104,181 | 104,181 | 104,181 | 104,181 | 104,181 | | | | | | | | | 104,181 | 104,181 | 104,181 | 104,181 | | |
| | | | Danemarck | | | | | 11,560 | 11,560 | 11,560 | 11,560 | 11,560 | 11,560 | | | | | | | | | 11,560 | 11,560 | 11,560 | 11,560 | | |
| | | | Russie | | | | | 14,110 | 14,110 | 14,110 | 14,110 | 14,110 | 14,110 | | | | | | | | | 14,110 | 14,110 | 14,110 | 14,110 | | |
| | | | Suède et Norw. | | | | | 12,312 | 12,312 | 12,312 | 12,312 | 12,312 | 12,312 | | | | | | | | | 12,312 | 12,312 | 12,312 | 12,312 | | |
| | | | Angleterre | | | 70,584 | 70,584 | 3,485 | 3,485 | 74,069 | 74,069 | 74,069 | 74,069 | | | | | | | | | 74,069 | 74,069 | 74,069 | 74,069 | 0. 05. 00 | idem. |
| | | | Turquie | | | 252,345 | 252,345 | 276,862 | 276,862 | 529,207 | 529,207 | 529,207 | 529,207 | | | | | | | | | 529,207 | 529,207 | 529,207 | 529,207 | | |
| | | | Égypte | | | | | 136 | 136 | 136 | 136 | 136 | 136 | | | | | | | | | 136 | 136 | 136 | 136 | | |
| | | | Syngapore | | | 3,213 | 3,213 | | | 3,213 | 3,213 | 3,213 | 3,213 | | | | | | | | | 3,213 | 3,213 | 3,213 | 3,213 | | |
| | | | Java et Sumat. | | | 17,255 | 17,255 | | | 17,255 | 17,255 | 17,255 | 17,255 | | | | | | | | | 17,255 | 17,255 | 17,255 | 17,255 | | |
| | | | États-Unis | | | 268,047 | 268,047 | 558,969 | 558,969 | 827,016 | 827,016 | 827,016 | 827,016 | | | | | | | | | 827,016 | 827,016 | 827,016 | 827,016 | | |
| | | | Cuba | | | 35,981 | 35,981 | 16,830 | 16,830 | 52,811 | 52,811 | 52,811 | 52,811 | | | | | | | | | 52,811 | 52,811 | 52,811 | 52,811 | | |
| | | | Brésil | | | 86,169 | 86,169 | | | 86,169 | 86,169 | 86,169 | 86,169 | | | | | | | | | 86,169 | 86,169 | 86,169 | 86,169 | | |
| | | | Rio de la Plata | | | 8,330 | 8,330 | | | 8,330 | 8,330 | 8,330 | 8,330 | | | | | | | | | 8,330 | 8,330 | 8,330 | 8,330 | | |
| | | | Mexique | | | 62,084 | 62,084 | | | 62,084 | 62,084 | 62,084 | 62,084 | | | | | | | | | 62,084 | 62,084 | 62,084 | 62,084 | | |
| | | | TOTAUX. | 661,404 | 661,404 | 1,584,696 | 1,584,696 | 1,590,668 | 1,590,668 | 3,175,364 | 3,175,364 | 3,836,768 | 3,836,768 | 3,540 | 3,540 | | | 3,540 | 3,540 | 664,944 | 664,944 | 3,175,364 | 3,175,364 | 3,840,308 | 3,840,308 | | |
| — cloches à cylindre et bocaux | | la valeur. | France | | 6 | | | | | | | | 6 | | | | | | | | 6 | | | | 6 | | |
| | | | Pays-Bas | | 751 | | | | | | | | 751 | | 1,848 | | | | 1,848 | | 2,599 | | | | 2,599 | | par 100 francs. |
| | | | Prusse | | 207 | | | | | | | | 207 | | 35 | | | | 35 | | 242 | | | | 242 | 0. 05. 00 | |
| | | | Villes Anséat. | | | | | | 600 | | 600 | | 600 | | | | | | | | | | 600 | | 600 | | |
| | | | Angleterre | | | | | | 50 | | 50 | | 50 | | | | | | | | | | 50 | | 50 | | |
| | | | TOTAUX. | | 964 | | | | 650 | | 650 | | 1,614 | | 1,883 | | | | 1,883 | | 2,847 | | 650 | | 3,497 | | |
| — et cristalleries formant, comme partie principale, un ensemble avec des objets d'une autre matière auxquels elles sont jointes ou adhérentes. | | idem. | Pays-Bas | | 26 | | | | | | | | 26 | | 52 | | | | 52 | | 78 | | | | 78 | | |
| | | | Prusse | | 100 | | | | | | | | 100 | | 982 | | | | 982 | | 1,082 | | | | 1,082 | 0. 05. 00 | idem. |
| | | | Syngapore | | | | | | | | | | | | | | 170 | | 170 | | | | 170 | | 170 | | |
| | | | TOTAUX. | | 126 | | | | | | | | 126 | | 1,034 | | 170 | | 1,204 | | 1,160 | | 170 | | 1,330 | | |
| — fioles d'apothicaire, flacons à eau de Cologne et autres de cette espèce. | | idem. | Pays-Bas | | 817 | | | | | | | | 817 | | 360 | | | | 360 | | 1,177 | | | | 1,177 | | |
| | | | Angleterre | | | | 27 | | | | 27 | | 27 | | | | | | | | | | 27 | | 27 | 0. 05. 00 | idem. |
| | | | Syngapore | | | | | | | | | | | | | | 684 | | 684 | | | | 684 | | 684 | | |
| | | | TOTAUX. | | 817 | | 27 | | | | 27 | | 844 | | 360 | | 684 | | 1,044 | | 1,177 | | 711 | | 1,888 | | |

# COMMERCE DE LA BELGIQUE AVEC LES PAYS ÉTRANGERS.

## Exportations. (ÉTAT DE DÉVELOPPEMENT.) Année 1839.

| DÉSIGNATION DES MARCHANDISES. | TAUX MOYEN D'ÉVALUATION. | UNITÉS. | PAYS DE DESTINATION. | MARCHANDISES BELGES — EXPORTÉES : PAR TERRE, RIVIÈRES OU CANAUX. Quantités. | Valeurs | PAR MER ET PAR NAVIRES BELGES. Quantités. | Valeurs. | PAR MER ET PAR NAVIRES ÉTRANGERS. Quantités. | Valeurs. | TOTAL DES EXPORTATIONS PAR MER. Quantités. | Valeurs. | TOTAL DES EXPORTATIONS. Quantités. | Valeurs. | MARCHANDISES ÉTRANGÈRES — SORTIES EN TRANSIT : PAR TERRE, RIVIÈRES OU CANAUX. Quantités. | Valeurs. | PAR MER. Quantités. | Valeurs. | TOTAL DES SORTIES EN TRANSIT. Quantités. | Valeurs. | MARCHANDISES BELGES ET ÉTRANGÈRES RÉUNIES — SORTIES : PAR TERRE, RIVIÈRES OU CANAUX. Quantités. | Valeurs. | PAR MER. Quantités. | Valeurs. | TOTAL DES SORTIES. Quantités. | Valeurs. | TARIF DES DOUANES AU 1er MAI 1841. DROITS DE SORTIE EN PRINCIPAL. | UNITÉS DES DROITS. |
|---|---|---|---|---|---|---|---|---|---|---|---|---|---|---|---|---|---|---|---|---|---|---|---|---|---|---|---|---|---|
| VERRERIES : (CONTINUATION). | Fr. c. | | | | Francs. | | Francs. | | Francs. | | Francs. | | Francs. | | Francs. | | Francs. | | Francs. | | Francs. | | Francs. | | Francs. | | Fr. c. 100es. | |
| | | | France. | 589 | 71 | . . . | . . . | . . . | . . . | . . . | . . . | 589 | 71 | . . . | . . . | . . . | . . . | . . . | . . . | 589 | 71 | . . . | . . . | 589 | 71 | | |
| | | | Pays-Bas. | 62,852 | 7,542 | . . . | . . . | 255 | 31 | 255 | 31 | 63,107 | 7,573 | 843 | 101 | . . . | . . . | 843 | 101 | 63,695 | 7,643 | 255 | 31 | 63,950 | 7,674 | | |
| | | | Prusse. | 4,035 | 484 | . . . | . . . | . . . | . . . | . . . | . . . | 4,035 | 484 | . . . | . . . | . . . | . . . | . . . | . . . | 4,035 | 484 | . . . | . . . | 4,035 | 484 | | |
| | | | Suède et Norw. | . . . | . . . | . . . | . . . | 160 | 19 | 160 | 19 | 160 | 19 | . . . | . . . | . . . | . . . | . . . | . . . | . . . | . . . | 160 | 19 | 160 | 19 | | |
| | | | Angleterre | . . . | . . . | 832 | 100 | 1,250 | 150 | 2,082 | 250 | 2,082 | 250 | . . . | . . . | . . . | . . . | . . . | . . . | . . . | . . . | 2,082 | 250 | 2,082 | 250 | | |
| — bouteilles ordinaires | 0. 12 | la pièce. | Portugal. | . . . | . . . | 1,059 | 127 | . . . | . . . | 1,059 | 127 | 1,059 | 127 | . . . | . . . | . . . | . . . | . . . | . . . | . . . | . . . | 1,059 | 127 | 1,059 | 127 | 0. 10. 00 | 100 par pièces. |
| | | | Turquie | . . . | . . . | 4,200 | 504 | . . . | . . . | 4,200 | 504 | 4,200 | 504 | . . . | . . . | . . . | . . . | . . . | . . . | . . . | . . . | 4,200 | 504 | 4,200 | 504 | | |
| | | | Égypte. | . . . | . . . | . . . | . . . | 2,400 | 288 | 2,400 | 288 | 2,400 | 288 | . . . | . . . | . . . | . . . | . . . | . . . | . . . | . . . | 2,400 | 288 | 2,400 | 288 | | |
| | | | Cuba | . . . | . . . | 21,184 | 2,542 | 5,040 | 605 | 26,224 | 3,147 | 26,224 | 3,147 | . . . | . . . | . . . | . . . | . . . | . . . | . . . | . . . | 26,224 | 3,147 | 26,224 | 3,147 | | |
| | | | Haïti | . . . | . . . | 554 | 66 | . . . | . . . | 554 | 66 | 554 | 66 | . . . | . . . | . . . | . . . | . . . | . . . | . . . | . . . | 554 | 66 | 554 | 66 | | |
| | | | Brésil. | . . . | . . . | 2,959 | 355 | . . . | . . . | 2,959 | 355 | 2,959 | 355 | . . . | . . . | 3,000 | 360 | 3,000 | 360 | . . . | . . . | 5,959 | 715 | 5,959 | 715 | | |
| | | | Mexique. | . . . | . . . | 7,009 | 841 | . . . | . . . | 7,009 | 841 | 7,009 | 841 | . . . | . . . | . . . | . . . | . . . | . . . | . . . | . . . | 7,009 | 841 | 7,009 | 841 | | |
| | | | TOTAUX. | 67,476 | 8,097 | 37,797 | 4,535 | 9,105 | 1,093 | 46,902 | 5,628 | 114,378 | 13,725 | 843 | 101 | 3,000 | 360 | 3,843 | 461 | 68,319 | 8,198 | 49,902 | 5,988 | 118,221 | 14,186 | | |
| | | | France. | 8 | 8 | . . . | . . . | . . . | . . . | . . . | . . . | 8 | 8 | . . . | . . . | . . . | . . . | . . . | . . . | 8 | 8 | . . . | . . . | 8 | 8 | | |
| | | | Pays-Bas. | . . . | . . . | . . . | . . . | . . . | . . . | . . . | . . . | . . . | . . . | 3 | 3 | . . . | . . . | 3 | 3 | 3 | 3 | . . . | . . . | 3 | 3 | | |
| | | | Prusse. | . . . | . . . | . . . | . . . | . . . | . . . | . . . | . . . | . . . | . . . | 10 | 10 | . . . | . . . | 10 | 10 | 10 | 10 | . . . | . . . | 10 | 10 | | |
| — id. d'une contenance de 7 litres et au-dessus | 1. 00 | idem. | Égypte. | . . . | . . . | . . . | . . . | 1,200 | 1,200 | 1,200 | 1,200 | 1,200 | 1,200 | . . . | . . . | . . . | . . . | . . . | . . . | . . . | . . . | 1,200 | 1,200 | 1,200 | 1,200 | 0. 02. 00 | par pièce. |
| | | | Cuba | . . . | . . . | 2,140 | 2,140 | . . . | . . . | 2,140 | 2,140 | 2,140 | 2,140 | . . . | . . . | . . . | . . . | . . . | . . . | . . . | . . . | 2,140 | 2,140 | 2,140 | 2,140 | | |
| | | | Brésil. | . . . | . . . | 858 | 858 | . . . | . . . | 858 | 858 | 858 | 858 | . . . | . . . | . . . | . . . | . . . | . . . | . . . | . . . | 858 | 858 | 858 | 858 | | |
| | | | Rio de la Plata. | . . . | . . . | 40 | 40 | . . . | . . . | 40 | 40 | 40 | 40 | . . . | . . . | . . . | . . . | . . . | . . . | . . . | . . . | 40 | 40 | 40 | 40 | | |
| | | | TOTAUX. | 8 | 8 | 3,038 | 3,038 | 1,200 | 1,200 | 4,238 | 4,238 | 4,246 | 4,246 | 13 | 13 | . . . | . . . | 13 | 13 | 21 | 21 | 4,238 | 4,238 | 4,259 | 4,259 | | |
| — verre cassé ou groisil | 0. 10 | le litre. | Pays-Bas. | . . . | . . . | . . . | . . . | . . . | . . . | . . . | . . . | . . . | . . . | 81,900 | 8,190 | . . . | . . . | 81,900 | 8,190 | 81,900 | 8,190 | . . . | . . . | 81,900 | 8,190 | prohibé. | (*) |
| | | | Prusse. | . . . | . . . | . . . | . . . | . . . | . . . | . . . | . . . | . . . | . . . | 6,600 | 660 | . . . | . . . | 6,600 | 660 | 6,600 | 660 | . . . | . . . | 6,600 | 660 | | |
| | | | TOTAUX. | . . . | . . . | . . . | . . . | . . . | . . . | . . . | . . . | . . . | . . . | 88,500 | 8,850 | . . . | . . . | 88,500 | 8,850 | 88,500 | 8,850 | . . . | . . . | 88,500 | 8,850 | | |
| | | | France. | . . . | . . . | . . . | . . . | 678 | 1,695 | 678 | 1,695 | 678 | 1,695 | . . . | . . . | . . . | . . . | . . . | . . . | . . . | . . . | 678 | 1,695 | 678 | 1,695 | | |
| | | | Pays-Bas. | 459 | 1,147 | . . . | . . . | . . . | . . . | . . . | . . . | 459 | 1,147 | 36 | 90 | . . . | . . . | 36 | 90 | 495 | 1,237 | . . . | . . . | 495 | 1,237 | | |
| | | | Prusse. | 412 | 1,030 | . . . | . . . | . . . | . . . | . . . | . . . | 412 | 1,030 | 385 | 963 | . . . | . . . | 385 | 963 | 797 | 1,993 | . . . | . . . | 797 | 1,993 | | |
| VERT de Frise, de Brunswick, verdet et vert-de-gris | 2. 50 | le kilog. | Hanovre. | . . . | . . . | 12 | 30 | . . . | . . . | 12 | 30 | 12 | 30 | . . . | . . . | . . . | . . . | . . . | . . . | . . . | . . . | 12 | 30 | 12 | 30 | 2. 12. 00 | 100 par kilog. |
| | | | Angleterre | . . . | . . . | . . . | . . . | 60 | 150 | 60 | 150 | 60 | 150 | . . . | . . . | . . . | . . . | . . . | . . . | . . . | . . . | 60 | 150 | 60 | 150 | | |
| | | | Syngapore | . . . | . . . | . . . | . . . | . . . | . . . | . . . | . . . | . . . | . . . | . . . | . . . | 25 | 62 | 25 | 62 | . . . | . . . | 25 | 62 | 25 | 62 | | |
| | | | TOTAUX. | 871 | 2,177 | 12 | 30 | 738 | 1,845 | 750 | 1,875 | 1,621 | 4,052 | 421 | 1,053 | 25 | 62 | 446 | 1,115 | 1,292 | 3,230 | 775 | 1,937 | 2,067 | 5,167 | | |
| — de Brême | 3. 00 | idem. | Pays-Bas. | . . . | . . . | . . . | . . . | . . . | . . . | . . . | . . . | . . . | . . . | 3 | 9 | . . . | . . . | 3 | 9 | 3 | 9 | . . . | . . . | 3 | 9 | 3. 18. 00 | idem. |
| | | | France. | . . . | . . . | . . . | . . . | . . . | . . . | . . . | . . . | . . . | . . . | . . . | . . . | 1,685 | 1,685 | 1,685 | 1,685 | . . . | . . . | 1,685 | 1,685 | 1,685 | 1,685 | | |
| | | | Pays-Bas. | . . . | . . . | . . . | . . . | . . . | . . . | . . . | . . . | . . . | . . . | 54,079 | 54,079 | . . . | . . . | 54,079 | 54,079 | 54,079 | 54,079 | . . . | . . . | 54,079 | 54,079 | | |
| | | | Prusse. | 580 | 580 | . . . | . . . | . . . | . . . | . . . | . . . | 580 | 580 | . . . | . . . | 484 | 484 | 484 | 484 | 580 | 580 | 484 | 484 | 1,064 | 1,064 | | |
| | | | Villes Anséat. | . . . | . . . | . . . | . . . | . . . | . . . | . . . | . . . | . . . | . . . | . . . | . . . | 972 | 972 | 972 | 972 | . . . | . . . | 972 | 972 | 972 | 972 | | |
| | | | Sardaigne | . . . | . . . | . . . | . . . | . . . | . . . | . . . | . . . | . . . | . . . | . . . | . . . | 104 | 104 | 104 | 104 | . . . | . . . | 104 | 104 | 104 | 104 | | |
| | | | Deux-Siciles. | . . . | . . . | . . . | . . . | . . . | . . . | . . . | . . . | . . . | . . . | . . . | . . . | 109 | 109 | 109 | 109 | . . . | . . . | 109 | 109 | 109 | 109 | | |
| | | | Russie. | . . . | . . . | . . . | . . . | . . . | . . . | . . . | . . . | . . . | . . . | . . . | . . . | 770 | 770 | 770 | 770 | . . . | . . . | 770 | 770 | 770 | 770 | | |
| | | | Suède et Norw. | . . . | . . . | . . . | . . . | . . . | . . . | . . . | . . . | . . . | . . . | . . . | . . . | 2,942 | 2,942 | 2,942 | 2,942 | . . . | . . . | 2,942 | 2,942 | 2,942 | 2,942 | | |
| VIANDE et LARD salés, de toute espèce, en tonneaux | 1. 00 | idem. | Angleterre | . . . | . . . | . . . | . . . | . . . | . . . | . . . | . . . | . . . | . . . | . . . | . . . | 2,191 | 2,191 | 2,191 | 2,191 | . . . | . . . | 2,191 | 2,191 | 2,191 | 2,191 | 0. 63. 60 | idem. |
| | | | Espagne. | . . . | . . . | . . . | . . . | . . . | . . . | . . . | . . . | . . . | . . . | . . . | . . . | 3,052 | 3,052 | 3,052 | 3,052 | . . . | . . . | 3,052 | 3,052 | 3,052 | 3,052 | | |
| | | | Portugal. | . . . | . . . | . . . | . . . | . . . | . . . | . . . | . . . | . . . | . . . | . . . | . . . | 9,073 | 9,072 | 9,073 | 9,073 | . . . | . . . | 9,073 | 9,073 | 9,073 | 9,073 | | |
| | | | Turquie. | . . . | . . . | . . . | . . . | . . . | . . . | . . . | . . . | . . . | . . . | . . . | . . . | 553 | 553 | 553 | 553 | . . . | . . . | 553 | 553 | 553 | 553 | | |
| | | | États-Unis | . . . | . . . | . . . | . . . | . . . | . . . | . . . | . . . | . . . | . . . | . . . | . . . | 8,611 | 8,611 | 8,611 | 8,611 | . . . | . . . | 8,611 | 8,611 | 8,611 | 8,611 | | |
| | | | Cuba | . . . | . . . | . . . | . . . | . . . | . . . | . . . | . . . | . . . | . . . | . . . | . . . | 3,315 | 3,315 | 3,315 | 3,315 | . . . | . . . | 3,315 | 3,315 | 3,315 | 3,315 | | |
| | | | Brésil. | . . . | . . . | . . . | . . . | . . . | . . . | . . . | . . . | . . . | . . . | . . . | . . . | 1,072 | 1,072 | 1,072 | 1,072 | . . . | . . . | 1,072 | 1,072 | 1,072 | 1,072 | | |
| | | | A l'Aventure. | . . . | . . . | . . . | . . . | . . . | . . . | . . . | . . . | . . . | . . . | . . . | . . . | 843 | 843 | 843 | 843 | . . . | . . . | 843 | 843 | 843 | 843 | | |
| | | | TOTAUX. | 580 | 580 | . . . | . . . | . . . | . . . | . . . | . . . | 580 | 580 | 54,079 | 54,079 | 35,776 | 35,776 | 89,855 | 89,855 | 54,659 | 54,659 | 35,776 | 35,776 | 90,435 | 90,435 | | |
| | | | France. | 2,221 | 4,442 | . . . | . . . | . . . | . . . | . . . | . . . | 2,221 | 4,442 | 901 | 1,802 | 48 1/2 | 97 | 949 1/2 | 1,899 | 3,122 | 6,244 | 48 1/2 | 97 | 3,170 1/2 | 6,341 | | |
| | | | Pays-Bas. | 376 | 752 | . . . | . . . | . . . | . . . | . . . | . . . | 376 | 752 | 1,504 | 3,008 | . . . | . . . | 1,504 | 3,008 | 1,880 | 3,760 | . . . | . . . | 1,880 | 3,760 | | |
| | | | Prusse. | 40 | 80 | . . . | . . . | . . . | . . . | . . . | . . . | 40 | 80 | . . . | . . . | . . . | . . . | . . . | . . . | 40 | 80 | . . . | . . . | 40 | 80 | | |
| | | | Danemarck. | . . . | . . . | . . . | . . . | . . . | . . . | . . . | . . . | . . . | . . . | . . . | . . . | 13 | 26 | 13 | 26 | . . . | . . . | 13 | 26 | 13 | 26 | | |
| | | | Suède et Norw. | . . . | . . . | . . . | . . . | . . . | . . . | . . . | . . . | . . . | . . . | . . . | . . . | 5 | 10 | 5 | 10 | . . . | . . . | 5 | 10 | 5 | 10 | | |
| — jambons fumés | 2. 00 | idem. | Angleterre | . . . | . . . | . . . | . . . | . . . | . . . | . . . | . . . | . . . | . . . | . . . | . . . | 31 | 62 | 31 | 62 | . . . | . . . | 31 | 62 | 31 | 62 | 0. 63. 60 | idem. |
| | | | Espagne. | . . . | . . . | . . . | . . . | . . . | . . . | . . . | . . . | . . . | . . . | . . . | . . . | 58 | 116 | 58 | 116 | . . . | . . . | 58 | 116 | 58 | 116 | | |
| | | | Portugal. | . . . | . . . | . . . | . . . | . . . | . . . | . . . | . . . | . . . | . . . | . . . | . . . | 44 | 88 | 44 | 88 | . . . | . . . | 44 | 88 | 44 | 88 | | |
| | | | États-Unis. | . . . | . . . | . . . | . . . | 480 | 960 | 480 | 960 | 480 | 960 | . . . | . . . | 54 | 108 | 54 | 108 | . . . | . . . | 534 | 1,068 | 534 | 1,068 | | |
| | | | Brésil. | . . . | . . . | . . . | . . . | . . . | . . . | . . . | . . . | . . . | . . . | . . . | . . . | 1,689 | 3,378 | 1,689 | 3,578 | . . . | . . . | 1,689 | 3,378 | 1,689 | 3,578 | | |
| | | | TOTAUX. | 2,637 | 5,274 | . . . | . . . | 480 | 960 | 480 | 960 | 3,117 | 6,234 | 2,405 | 4,810 | 1,942 1/2 | 3,885 | 4,347 1/2 | 8,695 | 5,042 | 10,084 | 2,422 1/2 | 4,845 | 7,464 1/2 | 14,929 | | |
| | | | France. | 514 | 514 | . . . | . . . | . . . | . . . | . . . | . . . | 514 | 514 | . . . | . . . | . . . | . . . | . . . | . . . | 514 | 514 | . . . | . . . | 514 | 514 | | |
| — côtes de bœuf fumées | 1. 00 | idem. | Pays-Bas. | . . . | . . . | . . . | . . . | . . . | . . . | . . . | . . . | . . . | . . . | 29 | 29 | . . . | . . . | 29 | 29 | 29 | 29 | . . . | . . . | 29 | 29 | 0. 63. 60 | idem. |
| | | | Cuba | . . . | . . . | . . . | . . . | . . . | . . . | . . . | . . . | . . . | . . . | . . . | . . . | 1,129 | 1,129 | 1,129 | 1,129 | . . . | . . . | 1,129 | 1,129 | 1,129 | 1,129 | | |
| | | | TOTAUX. | 514 | 514 | . . . | . . . | . . . | . . . | . . . | . . . | 514 | 514 | 29 | 29 | 1,129 | 1,129 | 1,158 | 1,158 | 543 | 543 | 1,129 | 1,129 | 1,672 | 1,672 | | |
| — cimiers de bœuf fumés | 1. 00 | idem. | Pays-Bas. | 1 | 1 | . . . | . . . | . . . | . . . | . . . | . . . | 1 | 1 | 42 | 42 | . . . | . . . | 42 | 42 | 43 | 43 | . . . | . . . | 43 | 43 | 0. 63. 60 | idem. |
| — flèches de lard, sans les jambons ou avec épaules et cuisses | 1. 50 | idem. | Pays-Bas. | 110 | 165 | . . . | . . . | . . . | . . . | . . . | . . . | 110 | 165 | 5,166 | 7,749 | . . . | . . . | 5,166 | 7,749 | 5,276 | 7,914 | . . . | . . . | 5,276 | 7,914 | 0. 63. 60 | idem. |
| | | | Prusse. | 15 | 22 | . . . | . . . | . . . | . . . | . . . | . . . | 15 | 22 | . . . | . . . | . . . | . . . | . . . | . . . | 15 | 22 | . . . | . . . | 15 | 22 | | |
| | | | TOTAUX. | 125 | 187 | . . . | . . . | . . . | . . . | . . . | . . . | 125 | 187 | 5,166 | 7,749 | . . . | . . . | 5,166 | 7,749 | 5,291 | 7,936 | . . . | . . . | 5,291 | 7,936 | | |
| — saucissons, viande et lard de toute espèce non spécialement dénommés. (Cet article comprend aussi les langues de bœufs) | 1. 00 | idem. | France. | 5,700 | 5,700 | . . . | . . . | . . . | . . . | . . . | . . . | 5,700 | 5,700 | 62 | 62 | . . . | . . . | 62 | 62 | 5,762 | 5,762 | . . . | . . . | 5,762 | 5,762 | | |
| | | | Pays-Bas. | 1,801 | 1,801 | . . . | . . . | . . . | . . . | . . . | . . . | 1,801 | 1,801 | 417 | 417 | . . . | . . . | 417 | 417 | 2,218 | 2,218 | . . . | . . . | 2,218 | 2,218 | | |
| | | | Prusse. | 201 | 201 | . . . | . . . | . . . | . . . | . . . | . . . | 201 | 201 | 13 | 13 | . . . | . . . | 13 | 13 | 214 | 214 | . . . | . . . | 214 | 214 | 0. 63. 60 | idem. |
| | | | Angleterre | . . . | . . . | . . . | . . . | 47 | 47 | 47 | 47 | 47 | 47 | . . . | . . . | . . . | . . . | . . . | . . . | . . . | . . . | 47 | 47 | 47 | 47 | | |
| | | | TOTAUX. | 7,702 | 7,702 | . . . | . . . | 47 | 47 | 47 | 47 | 7,749 | 7,749 | 492 | 492 | . . . | . . . | 492 | 492 | 8,194 | 8,194 | 47 | 47 | 8,241 | 8,241 | | |

(*) Voir Litta Q*bis* aux notes imprimés à la fin du tableau.

# COMMERCE DE LA BELGIQUE AVEC LES PAYS ÉTRANGERS.

## Exportations. (ÉTAT DE DÉVELOPPEMENT.) Année 1839.

| DÉSIGNATION DES MARCHANDISES. | TAUX MOYEN D'ÉVALUATION. | UNITÉS. | PAYS DE DESTINATION. | MARCHANDISES BELGES — EXPORTÉES : PAR TERRE, RIVIÈRES OU CANAUX. Quantités. | Valeurs. | PAR MER ET PAR NAVIRES BELGES. Quantités. | Valeurs. | PAR MER ET PAR NAVIRES ÉTRANGERS. Quantités. | Valeurs. | TOTAL DES EXPORTATIONS PAR MER. Quantités. | Valeurs. | TOTAL DES EXPORTATIONS. Quantités. | Valeurs. | MARCHANDISES ÉTRANGÈRES — SORTIES EN TRANSIT : PAR TERRE, RIVIÈRES OU CANAUX. Quantités. | Valeurs. | PAR MER. Quantités. | Valeurs. | TOTAL DES SORTIES EN TRANSIT. Quantités. | Valeurs. | MARCHANDISES BELGES ET ÉTRANGÈRES RÉUNIES — SORTIES : PAR TERRE, RIVIÈRES OU CANAUX. Quantités. | Valeurs. | PAR MER. Quantités. | Valeurs. | TOTAL DES SORTIES. Quantités. | Valeurs. | TARIF DES DOUANES AU 1er MAI 1841. DROITS DE SORTIE EN PRINCIPAL. | UNITÉS DES DROITS. |
|---|---|---|---|---|---|---|---|---|---|---|---|---|---|---|---|---|---|---|---|---|---|---|---|---|---|---|---|---|---|
| | Fr. c. | | | | Francs. | | Francs. | | Francs. | | Francs. | | Francs. | | Francs. | | Francs. | | Francs. | | Francs. | | Francs. | | Francs. | | Fr.cs.100es. | |
| **VINAIGRES**, de vin, de bière et artificiel, en cercles. (Cet article comprend aussi le vinaigre de pommes de terre et de fruits) | 0. 25 | le litre. | France | 220 | 55 | | | | | | | 220 | 55 | | | | | | | 220 | 55 | | | 220 | 55 | | |
| | | | Pays-Bas | 13,127 | 3,282 | | | | | | | 13,127 | 3,282 | | | 186 | 46 | 186 | 46 | 13,313 | 3,328 | | | 13,313 | 3,328 | | |
| | | | Prusse | 2,150 | 537 | | | | | | | 2,150 | 537 | | | | | | | 2,150 | 537 | | | 2,150 | 537 | | |
| | | | Suèdeet Norw. | | | | | 137 | 34 | 137 | 34 | 137 | 34 | | | | | | | | | 137 | 34 | 137 | 34 | 0. 10. 60 | par hectolitre (*) |
| | | | Cuba | | | 4,400 | 1,100 | | | 4,400 | 1,100 | 4,400 | 1,100 | | | | | | | | | 4,400 | 1,100 | 4,400 | 1,100 | | |
| | | | Brésil | | | 2,200 | 550 | | | 2,200 | 550 | 2,200 | 550 | | | | | | | | | 2,200 | 550 | 2,200 | 550 | | |
| | | | Mexique | | | 1,800 | 450 | | | 1,800 | 450 | 1,800 | 450 | | | | | | | | | 1,800 | 450 | 1,800 | 450 | | |
| | | | TOTAUX. | 15,497 | 3,874 | 8,400 | 2,100 | 137 | 34 | 8,537 | 2,134 | 24,034 | 6,008 | | | 186 | 46 | 186 | 46 | 15,497 | 3,874 | 8,723 | 2,180 | 24,220 | 6,054 | | |
| — id. en bouteilles de 115 ou plus à l'hectolitre | 0. 47 | la pièce. | France | 167 | 78 | | | | | | | 167 | 78 | | | | | | | 167 | 78 | | | 167 | 78 | 0. 10. 60 | par 100 pièces. |
| — id. en cruches à eau de Seltz | 0. 47 | idem. | | | | | | | | | | | | | | | | | | | | | | | | 0. 16. 96 | idem. |
| — de bois, en cercles | 0. 20 | le litre. | France | 50 | 10 | | | | | | | 50 | 10 | | | | | | | 50 | 10 | | | 50 | 10 | 1. 06. 00 | par hectolitre. |
| — id. en bouteilles de 116 ou plus à l'hectolitre | 0. 42 | la pièce. | France | 27 | 11 | | | | | | | 27 | 11 | | | | | | | 27 | 11 | | | 27 | 11 | 1. 06. 00 | par 100 pièces. |
| **VINS**, en cercles ou en futailles [1] | 0. 60 | le litre. | France | 390 | 234 | | | 12 | 7 | 12 | 7 | 402 | 241 | 2,777 | 1,666 | 14,557 | 8,722 | 17,314 | 10,388 | 3,167 | 1,900 | 14,549 | 8,729 | 17,716 | 10,629 | | |
| | | | Pays-Bas | 2,298 | 1,379 | 1,615 | 968 | 57 | 34 | 1,670 | 1,002 | 3,968 | 2,381 | 268,050 | 160,830 | 58,017 | 22,810 | 306,067 | 183,640 | 270,348 | 162,209 | 39,687 | 23,812 | 310,035 | 186,021 | | |
| | | | Prusse | 2,184 | 1,310 | | | | | | | 2,184 | 1,310 | 58,788 | 35,273 | 1,189 | 715 | 59,977 | 35,986 | 60,972 | 36,583 | 1,189 | 715 | 62,161 | 37,296 | | |
| | | | Villes Anséat. | | | | | 11 | 7 | 11 | 7 | 11 | 7 | | | 3,020 | 1,812 | 3,020 | 1,812 | | | 3,031 | 1,819 | 3,031 | 1,819 | | |
| | | | Toscane | | | | | | | | | | | | | 888 | 533 | 888 | 533 | | | 888 | 533 | 888 | 533 | | |
| | | | Deux-Siciles | | | | | | | | | | | | | 134 | 80 | 134 | 80 | | | 134 | 80 | 134 | 80 | | |
| | | | Russie | | | | | | | | | | | | | 444 | 266 | 444 | 266 | | | 444 | 266 | 444 | 266 | | |
| | | | Suède et Norw. | | | | | | | | | | | | | 664 | 398 | 664 | 398 | | | 664 | 398 | 664 | 398 | | |
| | | | Angleterre | | | 235 | 140 | 2,730 | 1,638 | 2,965 | 1,778 | 2,965 | 1,778 | | | 3,957 | 2,374 | 3,957 | 2,374 | | | 6,920 | 4,152 | 6,920 | 4,152 | | |
| | | | Portugal | | | | | | | | | | | | | 1,320 | 792 | 1,320 | 792 | | | 1,320 | 792 | 1,320 | 792 | | |
| | | | Turquie | | | | | 80 | 48 | 80 | 48 | 80 | 48 | | | 4,071 | 2,443 | 4,071 | 2,443 | | | 4,151 | 2,491 | 4,151 | 2,491 | 0. 10. 00 | par hectolitre (**) |
| | | | Égypte | | | | | | | | | | | | | 1,680 | 1,008 | 1,680 | 1,008 | | | 1,680 | 1,008 | 1,680 | 1,008 | | |
| | | | Alger | | | | | | | | | | | | | 280 | 168 | 280 | 168 | | | 280 | 168 | 280 | 168 | | |
| | | | Syngapore | | | | | | | | | | | | | 1,512 | 907 | 1,512 | 907 | | | 1,512 | 907 | 1,512 | 907 | | |
| | | | Java et Sumat. | | | | | | | | | | | | | 8,706 | 5,224 | 8,706 | 5,224 | | | 8,706 | 5,224 | 8,706 | 5,224 | | |
| | | | États-Unis | | | | | 95 | 57 | 95 | 57 | 95 | 57 | | | 216 | 130 | 216 | 130 | | | 311 | 187 | 311 | 187 | | |
| | | | Cuba | | | | | | | | | | | | | 5,856 | 3,514 | 5,856 | 3,514 | | | 5,856 | 3,514 | 5,856 | 3,514 | | |
| | | | Haïti | | | | | | | | | | | | | 445 | 267 | 445 | 267 | | | 445 | 267 | 445 | 267 | | |
| | | | Brésil | | | 557 | 334 | | | 557 | 334 | 557 | 334 | | | 1,750 | 1,050 | 1,750 | 1,050 | | | 2,507 | 1,584 | 2,507 | 1,584 | | |
| | | | Rio de la Plata | | | | | | | | | | | | | 522 | 313 | 522 | 313 | | | 522 | 313 | 522 | 313 | | |
| | | | Mexique | | | 222 | 133 | | | 222 | 133 | 222 | 133 | | | 4,929 | 2,958 | 4,929 | 2,958 | | | 5,151 | 3,091 | 5,151 | 3,091 | | |
| | | | TOTAUX. | 4,872 | 2,923 | 2,625 | 1,575 | 2,985 | 1,791 | 5,610 | 5,366 | 10,482 | 6,289 | 329,615 | 197,769 | 94,157 | 56,482 | 423,752 | 254,251 | 334,487 | 200,692 | 99,747 | 59,848 | 434,234 | 260,540 | | |
| **VITRIOL** bleu (sulfate de cuivre) | 0. 80 | le kilog. | Pays-Bas | 514 | 411 | | | | | | | 514 | 411 | | | 1,431 | 1,145 | 1,431 | 1,145 | 514 | 411 | 1,431 | 1,145 | 1,945 | 1,556 | 1. 06. 00 | par 100 kilog. |
| | | | Prusse | 352 | 282 | | | | | | | 352 | 282 | 2,635 | 2,108 | | | 2,635 | 2,108 | 2,987 | 2,390 | | | 2,987 | 2,390 | | |
| | | | TOTAUX. | 866 | 695 | | | | | | | 866 | 695 | 2,635 | 2,108 | 1,431 | 1,145 | 4,066 | 3,253 | 3,501 | 2,801 | 1,431 | 1,145 | 4,932 | 3,946 | | |
| — (blanc sulfate de zinc) | 0. 60 | idem. | Pays-Bas | 112 | 67 | | | | | | | 112 | 67 | | | | | | | 112 | 67 | | | 112 | 67 | 0. 63. 60 | idem. |
| | | | Villes Anséat. | | | | | 3,772 | 2,263 | 3,772 | 2,263 | 3,772 | 2,263 | | | | | | | | | 3,772 | 2,263 | 3,772 | 2,263 | | |
| | | | TOTAUX. | 112 | 67 | | | 3,772 | 2,263 | 3,772 | 2,263 | 3,884 | 2,330 | | | | | | | 112 | 67 | 3,772 | 2,263 | 3,884 | 2,330 | | |
| **VOITURES** | | la valeur. | France | | 12,196 | | | | | | | | 12,196 | | 2,000 | | | | 2,000 | | 14,196 | | | | 14,196 | | |
| | | | Pays-Bas | | 148,872 | | 107,950 | | 18,940 | | 126,890 | | 275,762 | | | | | | | | 148,872 | | 126,890 | | 275,762 | | |
| | | | Prusse | | 16,890 | | | | | | | | 16,890 | | | | | | | | 16,890 | | | | 16,890 | | |
| | | | Villes Anséat. | | | | 1,000 | | | | 1,000 | | 1,000 | | | | | | | | | | 1,000 | | 1,000 | | |
| | | | Autriche | | | | | | 1,000 | | 1,000 | | 1,000 | | | | | | | | | | 1,000 | | 1,000 | 0. 50. 00 | par 100 francs |
| | | | Suède et Norw. | | | | | | 3,300 | | 3,300 | | 3,300 | | | | | | | | | | 3,300 | | 3,300 | | |
| | | | Angleterre | | | | | | 300 | | 300 | | 300 | | | | | | | | | | 300 | | 300 | | |
| | | | Cuba | | | | 100 | | | | 100 | | 100 | | | | | | | | | | 100 | | 100 | | |
| | | | Mexique | | | | 20,200 | | | | 20,200 | | 20,200 | | | | | | | | | | 20,200 | | 20,200 | | |
| | | | TOTAUX. | | 177,958 | | 129,250 | | 23,540 | | 152,790 | | 330,748 | | 2,000 | | | | 2,000 | | 179,958 | | 152,790 | | 332,748 | | |
| **ZINC**, (toutenague) | 0. 90 | le kilog. | France | 212,500 | 191,250 | 126,043 | 113,439 | 1,365,949 | 1,229,354 | 1,491,992 | 1,342,793 | 1,704,492 | 1,534,045 | 32,500 | 29,250 | | | | | 32,500 | 29,250 | 245,000 | 220,500 | 1,491,992 | 1,342,793 | 1,736,992 | 1,563,293 | | |
| | | | Prusse | 95 | 85 | | | | | | | 95 | 85 | | | | | | | | | 95 | 85 | | | 95 | 85 | | |
| | | | Hanovre | | | | | 160 | 144 | 160 | 144 | 160 | 144 | | | | | | | | | | | 160 | 144 | 160 | 144 | 0. 53. 00 | par 100 kilog. |
| | | | Angleterre | | | 10,000 | 9,000 | 1,066,972 | 960,275 | 1,076,972 | 969,275 | 1,076,972 | 969,275 | | | | | | | | | | | 1,076,972 | 969,275 | 1,076,972 | 969,275 | | |
| | | | Égypte | | | | | 5,000 | 4,500 | 5,000 | 4,500 | 5,000 | 4,500 | | | | | | | | | | | 5,000 | 4,500 | 5,000 | 4,500 | | |
| | | | États-Unis | | | | | 2,810 | 2,529 | 2,810 | 2,529 | 2,810 | 2,529 | | | | | | | | | | | 2,810 | 2,529 | 2,810 | 2,529 | | |
| | | | TOTAUX. | 212,595 | 191,335 | 136,043 | 122,439 | 2,440,891 | 2,196,802 | 2,576,934 | 2,319,241 | 2,789,529 | 2,510,576 | 32,500 | 29,250 | | | | | 32,500 | 29,250 | 245,095 | 220,585 | 2,576,934 | 2,319,241 | 2,822,029 | 2,539,826 | | |
| — laminé. (Cet article comprend aussi les clous de zinc) | 1. 20 | idem. | France | | | 6,240 | 7,488 | 1,961 | 2,353 | 8,201 | 9,841 | 8,201 | 9,841 | | | | | | | | | | | 8,201 | 9,841 | 8,201 | 9,841 | | |
| | | | Pays-Bas | 145,653 | 174,783 | 90,947 | 109,136 | 57,571 | 68,845 | 148,518 | 177,981 | 293,971 | 352,764 | 2 | 2 | | | | | 2 | 2 | 145,655 | 174,785 | 148,318 | 177,981 | 293,973 | 352,766 | | |
| | | | Prusse | 4,999 | 5,999 | | | | | | | 4,999 | 5,999 | | | | | | | | | 4,999 | 5,999 | | | 4,999 | 5,999 | | |
| | | | Villes Anséat. | | | 13,521 | 16,225 | 38,617 | 46,341 | 52,138 | 62,566 | 52,138 | 62,566 | | | | | | | | | | | 52,138 | 62,566 | 52,138 | 62,566 | | |
| | | | Hanovre | | | 15,810 | 18,972 | 6,806 | 8,167 | 22,616 | 27,139 | 22,616 | 27,139 | | | | | | | | | | | 22,616 | 27,139 | 22,616 | 27,139 | | |
| | | | Autriche | | | | | 3,995 | 4,794 | 3,995 | 4,794 | 3,995 | 4,794 | | | | | | | | | | | 3,995 | 4,794 | 3,995 | 4,794 | | |
| | | | Angleterre | | | | | 2,420 | 2,904 | 2,420 | 2,904 | 2,420 | 2,904 | | | | | | | | | | | 2,420 | 2,904 | 2,420 | 2,904 | 0. 21. 20 | idem |
| | | | Portugal | | | 3,082 | 3,698 | 4,418 | 5,302 | 7,500 | 9,000 | 7,500 | 9,000 | | | | | | | | | | | 7,500 | 9,000 | 7,500 | 9,000 | | |
| | | | Turquie | | | 2,038 | 2,446 | 4,640 | 5,568 | 6,678 | 8,014 | 6,678 | 8,014 | | | | | | | | | | | 6,678 | 8,014 | 6,678 | 8,014 | | |
| | | | Égypte | | | | | 44,115 | 52,938 | 44,115 | 52,938 | 44,115 | 52,938 | | | | | | | | | | | 44,115 | 52,938 | 44,115 | 52,938 | | |
| | | | États-Unis | | | 20,570 | 24,684 | 105,469 | 126,563 | 126,039 | 151,247 | 126,039 | 151,247 | | | 3,595 | 4,314 | 3,595 | 4,314 | | | | | 129,634 | 155,561 | 129,634 | 155,561 | | |
| | | | Brésil | | | 2,975 | 3,570 | | | 2,975 | 3,570 | 2,975 | 3,570 | | | | | | | | | | | 2,975 | 3,570 | 2,975 | 3,570 | | |
| | | | Mexique | | | 1,043 | 1,252 | | | 1,043 | 1,252 | 1,043 | 1,252 | | | | | | | | | | | 1,043 | 1,252 | 1,043 | 1,252 | | |
| | | | TOTAUX. | 150,652 | 180,782 | 156,226 | 187,471 | 269,812 | 323,775 | 426,038 | 511,246 | 576,690 | 692,028 | 2 | 2 | 3,595 | 4,314 | 3,597 | 4,316 | 150,654 | 180,784 | 429,655 | 515,560 | 580,287 | 696,344 | | |

[1] Les quantités de vins exportées en bouteilles ont été réunies à celles exportées en cercles.

(*) Voir Litt^a R^bis aux notes imprimées à la fin du tableau.
(**) Voir Litt^a S^bis idem.

# COMMERCE DE LA BELGIQUE AVEC LES PAYS ÉTRANGERS.

## Exportations. (ÉTAT DE DÉVELOPPEMENT.) Année 1839.

ARTICLES OMIS AU TARIF DES DROITS DE DOUANES :

| DÉSIGNATION DES MARCHANDISES. | TAUX MOYEN D'ÉVALUATION. | UNITÉS. | PAYS DE DESTINATION. | MARCHANDISES BELGES — EXPORTÉES : PAR TERRE, RIVIÈRES OU CANAUX. Quantités. | Valeurs. | PAR MER ET PAR NAVIRES BELGES. Quantités. | Valeurs. | PAR MER ET PAR NAVIRES ÉTRANGERS. Quantités. | Valeurs. | TOTAL DES EXPORTATIONS PAR MER. Quantités. | Valeurs. | TOTAL DES EXPORTATIONS. Quantités. | Valeurs. | MARCHANDISES ÉTRANGÈRES — SORTIES EN TRANSIT : PAR TERRE, RIVIÈRES OU CANAUX. Quantités. | Valeurs. | PAR MER. Quantités. | Valeurs. | TOTAL DES SORTIES EN TRANSIT. Quantités. | Valeurs. | MARCHANDISES BELGES ET ÉTRANGÈRES RÉUNIES — SORTIES : PAR TERRE, RIVIÈRES OU CANAUX. Quantités. | Valeurs. | PAR MER. Quantités. | Valeurs. | TOTAL DES SORTIES. Quantités. | Valeurs. | TARIF DES DOUANES AU 1er MAI 1841. DROITS DE SORTIE EN PRINCIPAL. | UNITÉS DES DROITS. |
|---|---|---|---|---|---|---|---|---|---|---|---|---|---|---|---|---|---|---|---|---|---|---|---|---|---|---|---|---|
| | Fr. c. | | | | Francs. | | Francs. | | Francs. | | Francs. | | Francs. | | Francs. | | Francs. | | Francs. | | Francs. | | Francs. | | Francs. | Fr.cs.100cs. | |
| **ALQUIFOUX** (sulfure de plomb) | | la valeur. | France | | 15,225 | | | | | | | | 15,225 | | | | | | | | 15,225 | | | | 15,225 | | |
| | | | Pays-Bas | | 1,457 | | | | 650 | | 650 | | 2,107 | | 350 | | | | 350 | | 1,807 | | 650 | | 2,457 | | |
| | | | Prusse | | 4,697 | | | | | | | | 4,697 | | 30 | | | | 30 | | 4,727 | | | | 4,727 | | |
| | | | TOTAUX | | 21,577 | | | | 650 | | 650 | | 22,027 | | 380 | | | | 380 | | 21,757 | | 650 | | 22,407 | | |
| **ASPHALTE** | | idem. | France | | 190 | | | | | | | | 190 | | | | 74,100 | | 74,100 | | 190 | | 74,100 | | 74,290 | | |
| | | | Pays-Bas | | 945 | | | | | | | | 945 | | | | | | | | 945 | | | | 945 | | |
| | | | Prusse | | 400 | | | | | | | | 400 | | | | | | | | 400 | | | | 400 | | |
| | | | TOTAUX | | 1,535 | | | | | | | | 1,535 | | | | 74,100 | | 74,100 | | 1,535 | | 74,100 | | 75,635 | | |
| **BRUYÈRES** | | idem. | France | | 10,015 | | | | | | | | 10,015 | | | | | | | | 10,015 | | | | 10,015 | | |
| | | | Pays-Bas | | 20 | | | | | | | | 20 | | | | | | | | 20 | | | | 20 | | |
| | | | TOTAUX | | 10,035 | | | | | | | | 10,035 | | | | | | | | 10,035 | | | | 10,035 | | |
| **CENDRES** d'orfèvre | | idem. | France | | 20,365 | | | | | | | | 20,365 | | 6,050 | | 120 | | 6,170 | | 26,415 | | 120 | | 26,535 | | |
| | | | Pays-Bas | | 700 | | | | | | | | 700 | | 6,000 | | | | 6,000 | | 6,700 | | | | 6,700 | | |
| | | | TOTAUX | | 21,065 | | | | | | | | 21,065 | | 12,050 | | 120 | | 12,170 | | 33,115 | | 120 | | 33,235 | | |
| **COMESTIBLES** | | idem. | France | | | | | | | | | | | | 110 | | 250 | | 360 | | 110 | | 250 | | 360 | | |
| | | | Pays-Bas | | 216 | | | | | | | | 216 | | 10,461 | | | | 10,461 | | 10,677 | | | | 10,677 | | |
| | | | Prusse | | 626 | | | | | | | | 626 | | 4,777 | | | | 4,777 | | 5,403 | | | | 5,403 | | |
| | | | TOTAUX | | 842 | | | | | | | | 842 | | 15,348 | | 250 | | 15,598 | | 16,190 | | 250 | | 16,440 | | |
| **EAUX** minérales | | idem. | France | | 3,980 | | | | | | | | 3,980 | | 2,750 | | | | 2,750 | | 6,730 | | | | 6,730 | | |
| | | | Pays-Bas | | 188 | | | | | | | | 188 | | 161 | | | | 161 | | 349 | | | | 349 | | |
| | | | Prusse | | 1,387 | | | | | | | | 1,387 | | | | | | | | 1,387 | | | | 1,387 | | |
| | | | Sardaigne | | | | | | 40 | | 40 | | 40 | | | | | | | | | | 40 | | 40 | | |
| | | | Angleterre | | | | 2 | | 315 | | 317 | | 317 | | | | 1,360 | | 1,360 | | | | 1,677 | | 1,677 | | |
| | | | Turquie | | | | | | | | | | | | | | 560 | | 560 | | | | 560 | | 560 | | |
| | | | Égypte | | | | | | | | | | | | | | 790 | | 790 | | | | 790 | | 790 | | |
| | | | Brésil | | | | 30 | | | | 30 | | 30 | | | | | | | | | | 30 | | 30 | | |
| | | | TOTAUX | | 5,555 | | 32 | | 355 | | 387 | | 5,942 | | 2,911 | | 2,710 | | 5,621 | | 8,466 | | 3,097 | | 11,565 | | |
| **EFFETS et HABILLEMENTS** portés | | idem. | France | | 30,847 | | 3,393 | | 3,100 | | 6,493 | | 37,340 | | 2,128 | | | | 2,128 | | 32,975 | | 6,493 | | 39,468 | 1. 00. 00 | par 100 francs. (*) |
| | | | Pays-Bas | | 24,515 | | 100 | | 260 | | 360 | | 24,875 | | 21,887 | | 300 | | 22,187 | | 46,402 | | 660 | | 47,062 | | |
| | | | Prusse | | 39,782 | | | | | | | | 39,782 | | 9,632 | | | | 9,632 | | 49,414 | | | | 49,414 | | |
| | | | Villes Anséat. | | | | 1,218 | | 200 | | 1,418 | | 1,418 | | | | 50 | | 50 | | | | 1,468 | | 1,468 | | |
| | | | Toscane | | | | | | 400 | | 400 | | 400 | | | | | | | | | | 400 | | 400 | | |
| | | | Russie | | | | | | | | | | | | | | 200 | | 200 | | | | 200 | | 200 | | |
| | | | Angleterre | | | | 1,100 | | 4,205 | | 5,305 | | 5,305 | | | | 1,300 | | 1,300 | | | | 6,605 | | 6,605 | | |
| | | | Espagne | | | | | | 100 | | 100 | | 100 | | | | | | | | | | 100 | | 100 | | |
| | | | Turquie | | | | | | 200 | | 200 | | 200 | | | | | | | | | | 200 | | 200 | | |
| | | | États-Unis | | | | | | 3,100 | | 3,100 | | 3,100 | | | | | | | | | | 3,100 | | 3,100 | | |
| | | | TOTAUX | | 95,144 | | 5,811 | | 11,565 | | 17,376 | | 112,520 | | 33,647 | | 1,850 | | 35,497 | | 128,791 | | 19,226 | | 148,017 | | |
| **GIBIER** | | idem. | France | | 1,120 | | | | | | | | 1,120 | | | | | | | | 1,120 | | | | 1,120 | | |
| | | | Pays-Bas | | | | | | | | | | | | 115 | | | | 115 | | 115 | | | | 115 | | |
| | | | Prusse | | 36 | | | | | | | | 36 | | | | | | | | 36 | | | | 36 | | |
| | | | Angleterre | | | | | | 27,483 | | 27,483 | | 27,483 | | | | | | | | | | 27,483 | | 27,483 | | |
| | | | TOTAUX | | 1,156 | | | | 27,483 | | 27,483 | | 28,639 | | 115 | | | | 115 | | 1,271 | | 27,483 | | 28,754 | | |
| **GRAINES** de sésame | | idem. | Angleterre | | | | | | | | | | | | | | 31,020 | | 31,020 | | | | 31,020 | | 31,020 | | |
| **RÉSIDU** de noir animal dit smos | | idem. | France | | 2,500 | | 2,500 | | 10,800 | | 13,300 | | 15,800 | | | | | | | | 2,500 | | 13,300 | | 15,800 | | |
| **SPARTERIE** et paille tressée | | idem. | France | | 16,725 | | | | | | | | 16,725 | | | | 370 | | 370 | | 16,725 | | 370 | | 17,095 | | |
| | | | Pays-Bas | | 10,896 | | | | 20 | | 20 | | 10,916 | | 3,623 | | | | 3,623 | | 14,519 | | 20 | | 14,539 | | |
| | | | Prusse | | 63,534 | | | | | | | | 63,534 | | 271 | | | | 271 | | 63,805 | | | | 63,805 | | |
| | | | Angleterre | | | | | | 1,365 | | 1,363 | | 1,363 | | | | | | | | | | 1,363 | | 1,363 | | |
| | | | TOTAUX | | 91,155 | | | | 1,385 | | 1,383 | | 92,538 | | 3,894 | | 370 | | 4,264 | | 95,049 | | 1,753 | | 96,802 | | |
| **VOLAILLE** | | idem. | France | | 8,783 | | | | | | | | 8,783 | | | | | | | | 8,783 | | | | 8,783 | | |
| | | | Pays-Bas | | 1,458 | | | | | | | | 1,458 | | | | | | | | 1,458 | | | | 1,458 | | |
| | | | Prusse | | 3,215 | | | | | | | | 3,215 | | | | | | | | 3,215 | | | | 3,215 | | |
| | | | Angleterre | | | | 260 | | 21,425 | | 21,685 | | 21,685 | | | | | | | | | | 21,685 | | 21,685 | | |
| | | | TOTAUX | | 13,456 | | 260 | | 21,425 | | 21,685 | | 35,141 | | | | | | | | 13,456 | | 21,685 | | 35,141 | | |
| **AUTRES** dont l'exportation ne s'est pas élevée à 10,000 francs, tels que (1) | | idem. | France | | 34,365 | | 10 | | 305 | | 315 | | 34,689 | | 35,174 | | 735 | | 35,909 | | 69,539 | | 1,050 | | 70,589 | | |
| | | | Pays-Bas | | 24,696 | | 3,409 | | 2,286 | | 5,695 | | 30,391 | | 6,323 | | 850 | | 7,173 | | 31,019 | | 6,545 | | 37,564 | | |
| | | | Prusse | | 16,391 | | | | | | | | 16,391 | | 10,637 | | | | 10,637 | | 27,028 | | | | 27,028 | | |
| | | | Villes Anséat. | | | | | | 1,180 | | 1,180 | | 1,180 | | | | 10 | | 10 | | | | 1,190 | | 1,190 | | |
| | | | Hanovre | | | | 100 | | | | 100 | | 100 | | | | | | | | | | 100 | | 100 | | |
| | | | Angleterre | | | | 4,028 | | 1,910 | | 5,938 | | 5,938 | | | | 293 | | 293 | | | | 6,231 | | 6,231 | | |
| | | | Portugal | | | | 300 | | | | 300 | | 300 | | | | 20 | | 20 | | | | 320 | | 320 | | |
| | | | Turquie | | | | 20 | | | | 20 | | 20 | | | | | | | | | | 20 | | 20 | | |
| | | | Syngapore | | | | | | | | | | | | | | 675 | | 675 | | | | 675 | | 675 | | |
| | | | Java et Sumat. | | | | | | | | | | | | | | 1,200 | | 1,200 | | | | 1,200 | | 1,200 | | |
| | | | États-Unis | | | | | | 800 | | 800 | | 800 | | | | | | | | | | 800 | | 800 | | |
| | | | Cuba | | | | 150 | | 275 | | 425 | | 425 | | | | | | | | | | 425 | | 425 | | |
| | | | Brésil | | | | 308 | | | | 308 | | 308 | | | | 50 | | 50 | | | | 358 | | 358 | | |
| | | | TOTAUX | | 75,452 | | 8,525 | | 6,756 | | 15,081 | | 90,533 | | 52,154 | | 3,833 | | 55,967 | | 127,586 | | 18,914 | | 146,500 | | |

(1) **Amadou** ; Objets d'antiquités ; Argent de Berlin ; Argent neuf brut ; Argile ; Balais de cameline ; Balances à Bascule ; Balles de grains ; Barbotines ; Baryte sulfatée ; Racines de betteraves ; Bitume minéral ; Bonbons ; Boulets faits avec de la houille ; Boyaux secs ; Braisettes ; Cendres de houille lessivées ; Cendres de chaux ; Cendres de cuivre ; Cendres d'étain ; Cendres de houille ne pouvant plus servir de combustible ; Cendres de marne ; Cendres de paille ; Chèvres ; Cirage ; Figures et objets en cire ; Colophane ; Colle liquide ; Confitures ; Conserves alimentaires ; Costumes de théâtre ; Coton ciré ; Couleurs préparées ; Craie de terre noire pour dessiner ; Crasse de Cire ; Crayons d'ardoises ; Débris de creusets ; Creusets en mine de plomb ; Dessins ; Écrepettes de bruyères ; Emballages vieux ; Emplâtres ; Encre à écrire ; Encre d'imprimerie ; Encre de la Chine ; Estomacs et présures de veau ; Farine de graine de lin ; Feuilles d'arbres ; Feuilles de laurier ; Feutre non apprêté ; Fèves de Tonka ; Filets à mouches pour les chevaux ; Fleurs de graine de moutarde ; Fleurs de rosiers ; Fruits confits au vinaigre ; Galettes ou fonds pour chapeaux ; Genets ; Glands de Chêne ; Goudron de gaz ; Goudron minéral ; Graines de betteraves ; Graines de chicorée ; Graines de bouleau ; Graines de cameline ; Graines de camomille ; Graines d'oliette ; Graines forestières ; Graines d'angélique ; Huile ou beurre de noix de coco ; Huile de spermaceti ; Huile de pieds de bœufs ; Laine en poudre pour la fabrication du papier ; Laine teinte ; Légumes préparés ou en salaison de toute espèce ; Limaille de fer ; linge de coton vieux ; Lisières de draps ; Lisières filées ; Mastic bitumineux ; Mèches à chandelles ; Médicaments composés ; minéraux ; Modèles d'impression sur toile, en cuivre et en bois ; Morilles ; Moules pour la fabrication d'objets en plâtre ; Mousse de bruyères et à vergettes ; Mousse d'arbres ; Moutarde ; Musique manuscrite en feuilles ; Nickel ; Objets d'histoire naturelle ; Oignons brulés ; Fil d'or et d'argent faux ; Ornements d'architecture en stuc ; Ouattes ; Pastilles de Mente ; Pâte à rasoirs ; Pâte pectorale ; Patrons à broder ; Phormium tenax ou lin de la Nouvelle-Zélande ; Pierres à lithographier ; Pierres d'aguesse ; Pierres-ponces ; Planches gravées en taille douce sur acier ; Platine ; Plâtre ou pierre gypse ; Plâtre moulu ; Figures et objets en plâtre ; Poissons : Éclefins salés et autres non dénommés au tarif, y compris les caracolles, crabbes, crevettes et lamprois ; Potin jaune ; Poudre rouge à dorer ; Résidu de noir animal ; Roche asphaltique ; Rognures d'écailles ; Sable blanc et autres ; Sacs de toile de lin vides ; Sangsues ; Sardines à l'huile ; Sauces piquantes et autres ; Sciure de bois ; Sirop brulé ; Soudure ; Souliers vieux ; Spath ; Statues en pierre ; Sel de soude naturel ; Terre de bruyère ; Terre noire ; Terre pour creusets ; Ouvrages de terre brisés ; Tourteaux de sésame ; Trèfles en bottes ; Tripoli ; Truffes ; Vernis sans alcool ; Viandes de chevreuil, de sanglier et autres non réputées viandes de boucherie ; Poussière de zinc.

(*) Voir Litt[a] T*bis* aux notes imprimées à la fin du tableau.

# NOTES

# SUR LES EXPORTATIONS

## DE L'ANNÉE 1839,

## ET SUR LE TARIF DES DROITS DE DOUANES AU 1er MAI 1841,

### EN CE QUI CONCERNE LA SORTIE DES MARCHANDISES.

(A) — Voir Litt[a] N.

(B) — Art. 1er. Par modification, etc.

Art. 2. Par dérogation à la loi générale du 26 août 1822, n° 38, en ce qui concerne le territoire compris dans le rayon des douanes, déterminé par la loi du 7 juin 1832, n° 443, tout fermier ou habitant, propriétaire, détenteur ou possesseur de bestiaux dénommés au tarif qui précède, dans l'étendue du rayon des douanes de la province de Limbourg, y compris le rayon autour de Maestricht, de la province d'Anvers, de celle de la Flandre-Orientale ou de la partie septentrionale de la Flandre-Occidentale, est tenu de déclarer, dans les huit jours qui suivront l'époque obligatoire de la présente loi, au receveur de l'administration des contributions, douanes et accises du bureau auquel ressortit la commune où se trouvent ces bestiaux, le nombre de ceux mentionnés au tarif de l'article précédent, qu'il y entretient ou qu'il y nourrit, ainsi que l'endroit de la commune où il s'engage à représenter, lorsqu'il en sera requis par les agents de l'administration, ceux de ces animaux qui ne seraient point dans ses étables.

Art. 3. L'administration fera effectuer sans frais par ses préposés, avec l'intervention d'un membre ou d'un délégué de l'autorité communale, l'inventaire des dits bestiaux, comprenant le signalement particulier et les marques distinctives propres à déterminer l'identité de chacun d'eux.

Cet acte sera dressé et signé en triple expédition, dont l'une sera remise à l'intéressé, la seconde au receveur susdit, qui l'inscrira en charge dans un compte courant, dont la forme sera déterminée par l'administration, et la troisième restera entre les mains des employés chargés de la surveillance du rayon.

L'intéressé est autorisé à faire des extraits de cet inventaire, comme aussi à faire marquer son bétail au fer rouge d'une empreinte à déterminer par l'administration. Dans ce cas, et par exception à l'art. 6 ci-après, ces extraits seront valables pendant le terme de trois mois, à partir de la date de leur délivrance, pour tenir lieu de l'acquit-à-caution exigé par le dit art. 6, pourvu toutefois que ces extraits soient trouvés et certifiés conformes par le receveur du bureau auquel ressortit sa commune, et qu'en même temps le bétail ainsi marqué, soit également reconnu conforme au signalement indiqué dans cet extrait d'inventaire.

La rédaction de ces inventaires se fera en langue flamande, si l'intéressé l'exige.

Art. 4. Les possesseurs ou détenteurs préindiqués sont soumis, entre le lever et le coucher du soleil, au recensement, à la visite et à la justification de leurs bestiaux.

Néanmoins, le recensement dans les étables ne pourra avoir lieu que sur l'autorisation de l'employé supérieur du lieu ou de l'un de ses chefs.

Art. 5. Les mêmes possesseurs ou détenteurs sont tenus de faire au bureau de l'administration où existe leur compte-courant, ou au délégué que l'administration pourra établir à cet effet, là où l'intérêt des cultivateurs lui paraîtra l'exiger, déclaration de chaque mutation qui surviendrait dans l'état de leurs bestiaux, soit par suite de vente, cession, abattage ou transfert, soit à chaque nouvelle entrée par acquisition ou autrement, le cas de naissance de bestiaux excepté, afin qu'il en soit fait inscription en charge ou en décharge au dit compte. A défaut de cette déclaration, et s'ils ne prouvent pas qu'il s'est écoulé moins de 24 heures entre la mutation non déclarée et le moment où les employés l'ont reconnue, ils seront punis d'une amende par tête de bétail manquant, savoir : de quatre-vingts francs par bœuf, vache et taureau; de quarante francs par génisse, bouvillon et taurillon, et de dix francs par veau et mouton, dont la déclaration n'aurait pas été faite.

Art. 6. A défaut du moyen de justification admis par l'art. 3, et sauf le cas d'importation légale, justifiée par acquit de payement, le bétail ne pourra circuler dans le territoire du rayon prémentionné, ni être envoyé en pacage, en pâturage ou aux marchés du dit rayon, à l'intérieur ou à l'extérieur du pays, non plus que de l'intérieur dans le rayon, sans être accompagné d'un acquit-à-caution.

Il est fait exception à cette disposition pour les bestiaux que les possesseurs ou détenteurs enverraient au pâturage ou aux marchés, dans l'étendue seulement de la commune à laquelle se rapporte leur compte-courant, sans être tenus à la formalité de l'acquit-à-caution, pour autant que le signalement des dits bestiaux soit reconnu conforme à celui constaté dans l'inventaire, dont le conducteur du bétail devra être porteur, pour l'exhiber à toute réquisition des employés, et que du reste l'identité des dits bestiaux soit dûment reconnue.

A défaut de reproduction de l'acquit-à-caution dûment déchargé dans le délai fixé, celui qui a levé ce document ou sa caution sera tenu au payement d'une amende égale à la moitié de celle fixée par l'art. 5.

Art. 7. Toute pièce de bétail trouvée par les employés dans les étables, pâturages, ou dans quelque lieu que ce soit du territoire compris dans le rayon prémentionné, et dont l'existence légale n'y serait pas dûment justifiée, sera saisie et confisquée, sans préjudice des pénalités autres que les peines infamantes, prononcées par la loi générale contre la fraude dont cette contravention à la présente loi pourrait être accompagnée.

La justification de l'existence légale dans le rayon des douanes prémentionné, quant aux bestiaux trouvés dans les pâturages, ou en circulation hors du territoire de la commune où ils sont déclarés, devra se faire conformément aux dispositions des art. 3 et 6, ou par exhibition d'acquits de payement.

Celle des bestiaux trouvés dans les étables, ou en circulation dans la commune même où ils sont déclarés, s'établira par la confrontation des indications portées à l'inventaire ci-dessus mentionné, et par l'identité du bétail.

Art. 8. Le transit des bestiaux est prohibé, tant à l'entrée qu'à la sortie, par les frontières du rayon mentionné à l'art. 2.

Art. 9. Il n'est point dérogé aux dispositions de la loi générale des douanes du 26 août 1822, Journal Officiel, n° 38, qui ne sont point contraires à la présente. (*Loi du* 31 *décembre* 1835, *R.* 433.)

Par dérogation aux dispositions de l'article 6 de la loi du 31 décembre 1835, et en vertu de l'art. 161 de la loi générale, l'acquit-à-caution pour la circulation des bestiaux destinés aux foires et aux marchés, situés dans le rayon des douanes des provinces mentionnées à l'art. 2 de la dite loi, pourra être remplacé par un *certificat d'origine* ou passavant spécial (douanes, modèle n° 31) pour autant que le lieu de *provenance* ou de *destination* du bétail soit distant de plus de 1,200 mètres (environ un quart de lieue) du territoire étranger.

Le certificat d'origine pourra également servir, soit pour le retour du marché, soit pour le transport à la nouvelle destination du bétail; mais il devra, à cet effet, être préalablement visé et rendu valable par le receveur ou par les employés du lieu de la foire ou du marché.

Quant au bétail, dont le lieu de *provenance* ou de *destination* serait rapproché de plus de 1,200 mètres de l'extrême frontière, la circulation devra en être couverte, soit par un acquit-à-caution, soit par un extrait d'inventaire, si, dans ce dernier cas, le bétail est marqué au fer rouge de l'empreinte déterminée par l'administration.

Il ne sera point exigé de caution pour la délivrance des certificats d'origine; néanmoins, les receveurs auront soin de faire justifier préalablement de l'existence légale du bétail dans le rayon des douanes, soit par acqnit-à-caution, par acquit de payement, soit enfin par un acte ou extrait d'inventaire. Pour la justification du bétail provenant de l'intérieur, il suffira de mentionner cette provenance sur le document. (*Décision du* 30 *mars* 1836, *R.* 446).

(C) — Pendant l'année 1839, il a été exporté par mer, sous le bénéfice de la décharge des droits d'accises, 40 hectolitres, 8 litres de bière.

Décharge ou restitution des droits d'accises sur les bières indigènes sera accordée à l'exportation par mer, à raison de fr. 1—37 $^{80}/_{100}$ par baril ou hectolitre, pour autant que les quantités exportées ne soient pas inférieures à 40 barils. (*Loi du* 2 *août* 1822, *Journal Officiel n°* 32.)—Voir aussi les tableaux relatifs aux droits d'accises imprimés aux commencement de l'ouvrage.

(D) — Il est réservé au Roi d'augmenter les droits de sortie du bois de chauffage, lorsque des circonstances particulières exigent cette mesure dans quelques parties du Royaume, et même de prohiber entièrement, suivant l'exigence des cas, la sortie de cet objet. (*Loi du* 26 *août* 1822, *Journal Officiel*, *n°* 39.)

(E) — Il est réservé au Roi de permettre la libre sortie du bois feuillard par quelques bureaux de la frontière de terre, qui seront spécialement désignés. (*Loi du* 24 *mars* 1826, *R.* 49.)

(F) — Il ne sera délivré aucun passeport pour l'exportation des cerceaux, que sur la représentation et le dépôt d'un certificat à délivrer par deux tonneliers ou autres personnes à ce connaissant, qui devront être spécialement nommés par le magistrat du lieu et prêter serment entre ses mains; lequel certificat, outre l'indication du nombre de pièces ou de bottes et des noms du navire et du patron qui doivent les exporter, contiendra la déclaration qu'ils ont pris par eux-mêmes inspection des cerceaux destinés à être chargés, et que pour autant qu'ils ont pu s'en convaincre, il ne se trouve dans le nombre aucuns cerceaux d'osier rouge de 22 palmes à 26 palmes 7 pouces de long, tels qu'on les emploie pour les barils à harengs.

Il sera payé par celui qui opère le chargement, pour frais de l'inspection et du certificat susmentionné, outre la somme de soixante cents (fr. 1-26) en une fois, cinq cents (10 centimes) en sus par nombre de 40 bottes ou milliers de cerceaux; et si l'on veut effectuer le chargement, pour l'exportation directe, dans un lieu où il n'existe pas de bureau de droits d'entrée et de sortie, il sera permis de le faire, pourvu que le patron du navire, arrivé au bureau où doit être ensuite délivré le passeport d'exportation, moyennant le payement des droits, y remettre, en même temps que lesdits certificats, une déclaration constatant qu'il n'a chargé aucuns cerceaux ailleurs que dans l'endroit où les certificats ont été délivrés, ni d'autres cerceaux que ceux qu'il croit de bonne foi être énoncés dans le certificat; le tout, sous peine de confiscation des cerceaux qui auront été embarqués à l'effet d'exportation, autrement que sur le pied ci-dessus mentionné, ou qui seront trouvés lors ou à la suite du chargement, être des cerceaux prohibés ou autres que ceux pour lesquels il a été délivré des certificats, sans préjudice des autres peines prononcées par la loi sur le recouvrement des droits d'entrée et de sortie et des accises, contre l'exportation en fraude de marchandises prohibées. (*Loi du* 26 *août* 1822, *Journal officiel n°* 39.)

(G) — Les boissons distillées, exportées en bouteilles de 116 ou plus à l'hectolitre, sont soumises aux droits de sortie suivants :

| | | | |
|---|---|---|---|
| L'eau-de-vie, le rhum, l'arac et les liqueurs, à. . . . . | frs. | 0. 42. 40 | par 100 bouteilles. |
| Les liqueurs de Hollande, à. . . . . | » | 3. 18. 00 | id. |
| Les boissons distillées de grains, à. . . . . | » | 0. 42. 40 | id. |
| Le genièvre de Hollande, à. . . . . | » | 3. 18. 00 | id. |

(*Lois des* 26 *août* 1822, Journal Officiel, *n°* 39, *et* 7 *novembre* 1830, *R.* 6 *et* 7 *de* 1831.)

Pendant l'année 1839, il a été exporté par mer, sous le bénéfice de la décharge des droits d'accises, 268 hectolitres, 45 litres de boissons distillées de grains indigènes.

L'exportation des eaux-de-vie indigènes donnera lieu à la décharge des droits d'accises. Le montant de ces droits est évalué pour le cas précité, à fr. 18-50 par hectolitre d'eau-de-vie marquant 50 degrés de l'alcoomètre de Gay-Lussac, et les qualités inférieures ou supérieures en force, proportionnellement à cette base. (*Loi du* 25 *février* 1841, *R.* 383.)

La justification requise pour l'emmagasinage des eaux-de-vie dans le rayon des douanes, ainsi que pour la délivrance des documents de circulation, ne sera admise qu'à raison d'un produit de 5 litres à 50 degrés par hectolitre de capacité des vaisseaux déclarés à l'impôt, et par jour de travail. (*Loi du* 27 *mai* 1837, *R.* 560.)

Voir aussi les tableaux y relatifs imprimés au commencement de l'ouvrage.

(H) — Par modification au tarif des douanes, le droit de sortie sur les liquides alcooliques quelconques, non soumis aux accises, contenant en mélange ou en solution des substances qui en altèrent le degré, est fixé à 1 centime par litre.

Tels sont, entr'autres, les sirops, les gommes, les vernis, etc.

Les boissons spiritueuses soumises aux droits d'accises demeurent assujetties aux droits de douanes actuellement existants. (*Loi du* 7 *avril* 1838, *R.* 650.)

(I) — Il est réservé au Roi de prohiber la sortie des charbons de bois, par des bureaux à désigner spécialement. (*Loi du* 26 *août* 1822, *Journal Officiel*, *n°* 39.)

(J) — Le tonneau de mer (10 rasières) équivaut à 1000 kilogrammes. (*Décision du* 14 *juin* 1825, *R.* 63.)

(K) — Il est réservé au Roi de permettre l'exportation des rognures de cuir par certains bureaux, sans paiement de droit. (*Loi du* 24 *décembre* 1828, *R.* 3 de 1829). — Les quantités de rognures de cuir qui figurent au tableau ont été exportées en vertu de la loi précitée.

(L) — La sortie des écorces à faire tan ne peut avoir lieu que par les frontières maritimes; il est réservé au Roi d'en permettre la sortie aux frontières de terre par quelques bureaux, moyennant un droit à régler d'après les circonstances locales ou autres. (*Loi du* 26 *août* 1822, *Journal Officiel*, *n°* 39). — C'est en vertu de cette loi qu'ont été exportées par terre les quantités d'écorces à faire tan qui figurent au tableau.

(M) — Il est réservé au Roi de défendre la sortie des étoupes aux frontières de terre, par des bureaux à désigner spécialement. (*Loi du* 26 *août* 1822, *Journal Officiel*, *n°* 39.)

(N) — Les articles de fer non frappés de prohibition à la sortie, que le droit d'entrée y soit appliqué au poids ou à la valeur, peuvent être exportés, moyennant le paiement d'un simple droit de balance, fixé indistinctement pour tous, et dans ce cas au poids et à raison de 10 centimes par 100 kilog. brut, mais qui ne peut être inférieur à 1 franc pour chaque expédition ou quittance. (*Loi du* 1er *mars* 1831, *R.* 29.)

(O) —On n'admet comme fil à tisser que celui qui peut être employé à cet usage sans préparation ultérieure; le fil écru, quoique pouvant être employé à tisser, doit cependant être excepté du fil à tisser, et n'en est pas moins soumis aux droits de fil écru. (*Décisions des* 30 *septembre* 1828, *R.* 150 *et* 9 *avril* 1829, *R.* 36.)

(P) — Le numérotage métrique légal en Belgique est celui déterminé par le décret du 14 décembre 1810. — Le n° 140 représente un fil dont les 1000 mètres de longueur ne pèsent que la 140me partie d'un kilog. (faisant $7\,^{1429}/_{10,000}$ grammes ou $7\,^{1}/_{7}$ grammes) c'est-à-dire, dont le poids d'un kilog. contient 140,000 mètres. (*Loi et décision du* 7 *avril* 1838, *R.* 650.)

(Q) — Le fil de laine écru, teint ou non teint, dont la laine a été importée de l'étranger pour être filée dans le Royaume, peut sortir en exemption de droit, moyenant une permission spéciale, et sous les précautions nécessaires. (*Loi du* 26 *août* 1822, *Journal officiel*, *n°* 39.)

(R) — On ne comprend sous le nom de futailles (vaatwerk) que les futailles proprement dites, qui sont munies de fonds aux deux extrémités, en distinction d'ouvrages de tonneliers, tels que cuves, etc., qui appartiennent à l'article « ouvrages de bois. » (*Décision du* 3 *décembre* 1824, *R.* 175.)

Les futailles propres à être portées à dos d'homme, et d'une contenance moindre de 35 litres, sont prohibées à la sortie par la frontière de terre, à moins qu'elles ne soient neuves et n'aient jamais contenu aucun liquide fermenté ou distillé. (*Loi du* 24 *mars* 1826, *R.* 49.)

(S) — La déclaration de 13 barils (hectolitres) ou 2000 kilog. poids net, peut être admise pour le goudron, sans pesée. (*Décision du* 24 *février* 1820, *n°* 192.)

(T) —La graine de trèfle peut être déclarée à volonté par last ou au poids, en comptant 2000 kilog. pour un last. (*Décision du* 12 *avril* 1820, *n°* 54.)

(U) —Les droits de douanes sur les grains-céréales sont perçus à l'exportation, ainsi qu'il suit, en vertu de la loi du 31 juillet 1834, R. 283 :)

| | TAUX DES DROITS DE SORTIE en principal. | UNITÉS. |
|---|---|---|
| **FROMENT:** | Fr. c. | |
| Lorsque le prix de l'hectolitre est de 24 francs et au-dessus. . . . . | prohibé. | |
| Id. id. de 20 francs et au-dessous de 24. . . . | » 25 | par 1000 kilog. |
| Id. id. de 15 francs et au-dessous de 20. . . . | » 25 | id. |
| Id. id. au-dessus de 12 francs et au-dessous de 15. | » 25 | id. |
| Id. id. de 12 francs et au-dessous. . . . . | » 25 | id. |
| **SEIGLE :** | | |
| Lorsque le prix de l'hectolitre est de 17 francs et au-dessus. . . . . | prohibé. | |
| Id. id. de 15 francs et au-dessous de 17 . . . | » 25 | par 1000 kilog. |
| Id. id. au-dessus de 9 francs et au-dessous de 15. | » 25 | id. |
| Id. id. au-dessus de 7 francs et au-dessous de 9. | » 25 | id. |
| Id. id. de 7 francs et au-dessous. . . . . | » 25 | id. |
| ORGE ou ESCOURGEON . . . . . | » 25 | id. |
| DRÈCHE (ORGE GERMÉE) . . . . . | » 25 | id. |
| BLÉ NOIR ou SARRASIN. . . . . | » 25 | id. |
| FÈVES et VESCES . . . . . | » 25 | id. |
| POIS . . . . . | » 25 | id. |
| AVOINE. . . . . | » 25 | id. |
| GRUAU ou ORGE PERLÉ. . . . . | » 25 | par 100 kilog. |
| PAIN, biscuit, pain-d'épices, farine ou mouture de toute espèce, son, fécule de pommes de terre ou d'autres substances amilacées. . . . . | libre. | |
| VERMICELLE, macaroni, semoule. . . . . | libre. | |

Le méteil et l'épeautre sont assimilés au froment. Les grains en gerbes ou en épis sont assimilés aux grains selon leur espèce.

Les farines ou moutures sont soumises aux mêmes prohibitions que les grains dont elles proviennent.

La tare sur les grains en sacs est fixé à 2 kilog. par 100 kilog. du poids brut.

Les moyens de vérification pour pesage ou mesurage seront fournis par les intéressés ou à leurs frais; le salaire des agents préposés par le Gouvernement à cette opération ne pourra excéder 50 centimes par 1000 kilog. (*Texte de la Loi.*)

Art. 1er. Par modification au tarif des douanes actuellement en vigueur, les droits d'importation, d'exportation et de transit des céréales sont remplacés par ceux fixés dans le tableau annexé à la présente loi.

Art. 2. Dans le cas où l'exportation ou l'importation serait prohibée d'après les dispositions de l'article 1er, les quantités de grains soumis à ce régime, existantes alors en entrepôt, seront admises à en sortir pour être réexportées par mer ou en transit; et, dans le cas de défense d'importation, l'expéditon réelle sera garantie au moyen d'acquits-à-caution.

Art. 3. Toute quantité de grains livrée frauduleusement à la consommation, soustraite au régime de restriction ci-dessus, ou détournée de l'exportation ou du transit déclaré, rendra, dans les cas prévus par l'article précédent, le contrevenant ainsi que le propriétaire ou le détenteur, sauf leur recours l'un envers l'autre, solidairement responsables de la contravention et du paiement d'une amende égale au double de la valeur de l'objet détourné, suivant le prix du jour où le fait aura été constaté.

Art. 4. Le Gouvernement fera établir chaque semaine, et publier dans le *Bulletin Officiel*, le prix moyen du froment et du seigle, d'après les mercuriales qui seront, chaque samedi, formées à cet effet par les soins respectifs des autorités provinciales et communales, qui les adresseront immédiatement à l'autorité supérieure désignée par le Roi. Les marchés régulateurs sont exclusivement : Anvers, Arlon, Bruges, Bruxelles, Gand, Hasselt, Liége, Louvain, Mons et Namur.

Art. 5. Lorsque les prix moyens de deux semaines consécutives donneront lieu en vertu de l'art. 1er, soit à une prohibition, soit à un changement de droits d'entrée, le Gouvernement en fera la proclamation, et l'art 1er sortira ses effets dès le septième jour après celui de la proclamation.

Il sera à cette fin adressé ampliation au gouverneur de chaque province.

Il en sera de même lorsque les prix de deux semaines consécutives donneront lieu à la levée de la prohibition.

Art. 6. La présente loi sera soumise à révision avant le 30 juin 1837. (*Loi du* 31 *juillet* 1834, *R.* 283.)

Le ministre de l'intérieur est chargé de recevoir les mercuriales des marchés régulateurs indiqués dans la loi du 31 juillet, 1834, d'en constater les prix moyens pour le froment et pour le seigle, de faire les publications et proclamations prescrites par la loi précitée, qui seront par ses soins insérées, non seulement dans le Bulletin Officiel, mais aussi dans les journaux les plus répandus qui s'impriment à Bruxelles.

Il veillera, etc. (*Arrêté Royal* du 7 *août* 1834, *R.* 283.)

Art. 1er. Le Gouvernement est autorisé à restreindre et modifier les exceptions au régime des douanes, établies par les articles 5, § 5 et 161, §§ B et F de la loi générale du 26 août 1822, n° 38, en ce qui concerne les céréales et les produits du sol, de provenance étrangère ou indigène, tant à l'égard de leur importation qu'à celui de leur circulation dans telles parties et localités du rayon des douanes, dans la province de Limbourg, auxquelles le Gouvernement jugera nécessaire d'appliquer ces restrictions et modifications.

Art. 2. L'article 219 de la même loi générale sera appliqué à l'égard de tout transport de l'espèce qui, dans les localités placées sous le régime de la présente loi, serait effectué sans être autorisé ou justifié au moyen des documents que le Gouvernement déterminera à cet effet.

Art. 3. La présente loi sera obligatoire le quinzième jour après celui de sa promulgation. (*Loi du* 31 *mars* 1836, *R.* 459.)

Art. 1er. Les dispositions de la loi prémentionnée sont applicables au rayon des douanes qui entoure la ville de Maestricht.

Art. 2. Dans une zône de 2,500 mètres, à partir et autour de la distance de 3,000 mètres des murs extérieurs de la dite ville, tout transport de froment, seigle, orge, escourgeon, avoine, sarrasin et farines, est soumis à l'acquit-à-caution ou passavant, ou à l'acquit de payement des droits.

Art. 3. Sont soumis à l'acquit-à-caution :

1° Les transports provenant d'endroits situés dans le territoire précité de 3,000 mètres et destinés pour la zône de 2,500 mètres ou au-delà vers l'intérieur, lorsque toutefois les céréales ou farines sont le produit dûment justifié de terres cultivées dans le dit territoire de 3,000 mètres.

2° Les transports provenant de la zône de 2,500 mètres, quelle que soit leur destination.

Art. 4. Sont soumis au passavant les transports ven ant d'ailleurs que du territoire de 3,000 mètres et de la zône de 2,500 mètres, et destinés pour cette dernière zône.

Art. 5. Sont soumis à l'acquit du payement des droits :

Les transports provenant du territoire compris dans l'espace précité de 3,000 mètres et destinés pour la zône de 2,500 mètres ou au-delà vers l'intérieur, lorsque toutefois les céréales ou farines ne sont pas le produit de terres cultivées dans ce territoire de 3,000 mètres.

Art. 6. Sont exempts d'acquits-à-caution et de passavants :

Les transports en-dessous de 10 kilog., venant d'endroits autres que ceux situés dans le territoire de 3,000 mètres autour de Maestricht.

Les transports accompagnés d'acquits de transit ou d'acquits-à-caution, pour emprunt du territoire étranger, légalement délivrés et reconnus valables.

Art. 7. L'acquit-à-caution pour le transport venant d'endroits situés dans le territoire précité de 3,000 mètres ne se délivre que sous condition :

Que le détenteur des céréales ou farines lève exclusivement ce document au premier bureau de douanes par lequel le transport doit ultérieurement s'effectuer;

Qu'il soit muni d'un certificat du contrôleur à renouveler chaque année, constatant, d'après due attestation de l'autorité locale, l'étendue de toutes les terres qu'il cultive dans le dit territoire et leur produit total présumé par année et par espèce de grains;

Que les quantités énoncées à l'acquit-à-caution soient inscrites par le receveur sur le certificat du contrôleur, afin d'en réduire proportionnellement l'effet pour l'obtention ultérieure de documents de circulation.

Art. 8. L'acquit-à-caution pour les transports, provenant de la zône de 2,500 mètres, ne se délivre que sous condition :

Que le détenteur des céréales ou farines se soit soumis d'avance à la tenue d'un compte-courant par les préposés;

Que l'acquit-à-caution ne soit levé qu'au seul bureau où son compte-courant est déposé;

Qu'il ne soit pris en charge à ce compte que pour les seules quantités provenant :

*A.* Des terres qu'il cultive dans les 2,500 mètres dont il s'agit;

*B.* De documents réguliers et reconnus valables;

*C.* D'inventaires opérés dans les 30 jours qui suivront la promulgation du présent arrêté.

Art. 9. Le passavant pour transport provenant du rayon des douanes en dehors des zônes de 3,000 et 2,500 mètres, ne se délivre que sous la condition que le détenteur de la denrée présente au receveur, soit un document justifiant l'emmagasinage légal des quantités qu'il veut transporter, soit la preuve qu'elles proviennent des terres cultivées par lui dans le dit rayon.

Art. 10. L'acquit de paiement est exigé lorsque la justification requise par l'art. 7 n'est pas suffisamment établie.

Art. 11. L'inobservation des dispositions que la loi générale du 26 août 1822, n° 38, applique aux acquits-à-caution, passavants et acquits de paiement, de même que le défaut de représentation et de visa aux lieux et bureaux de passage où ils sont requis, entraîne la nullité de ces documents. (*Arrêté Royal du* 10 *mai* 1836, *R.* 459.)

L'article 6 de la loi sur les grains-céréales en date du 31 juillet 1834, R. 283, porte qu'elle sera soumise à révision avant le 30 juin 1837. Pour se conformer à cette disposition, M. le ministre des finances a fait à la Chambre des Représentants, dans la séance du 27 avril 1837, la motion de considérer l'effet et l'expérience de la loi, dont on paraît apprécier généralement les avantages, comme pouvant tenir lieu, quant à présent, de la révision énoncée, sauf à avoir recours plus tard à cette révision, si, dans l'effet à venir de cette loi, des circonstances en faisaient naître la nécessité. — La Chambre ne s'étant pas opposée aux résultats de cette motion, les dispositions de la loi en question doivent continuer à être observées jusqu'à ce qu'il y soit autrement statué. (*Décision du* 2 *juillet* 1837, *R.* 572.)

Par extension des dispositions de l'art. 2 de la loi du 31 juillet 1834, R. 283, les grains étrangers importés et déposés en entrepôts postérieurement à la prohibition des céréales à la sortie, seront admis à la réexportation, soit par mer, soit en transit. (*Loi du* 4 *avril* 1839, *R.* 738.)

## MERCURIALES DES MARCHÉS RÉGULATEURS.

| MARCHÉS RÉGULATEURS. | PRIX MOYENS pour la semaine du lundi 4 au samedi 9 aout 1834. FROMENT. | SEIGLE. | MARCHÉS RÉGULATEURS. | PRIX MOYENS pour la semaine du lundi 11 au samedi 16 aout 1834. FROMENT. | SEIGLE. |
|---|---|---|---|---|---|
| | fr. c. | fr. c. | | fr. c. | fr. c. |
| Anvers. . . . . | 14 27 | 8 04 | Anvers. . . . . | 14 38 | 7 97 |
| Arlon . . . . . | 10 00 | 7 21 | Arlon. . . . . | 10 80 | 7 27 |
| Bruges. . . . . | 12 56 | 7 49 | Bruges. . . . . | 12 72 | 7 34 |
| Bruxelles. . . . . | 15 34 | 7 84 | Bruxelles. . . . . | 15 78 | 8 10 |
| Gand . . . . . | 13 62 | 8 20 | Gand . . . . . | 13 12 | 7 75 |
| Hasselt. . . . . | 15 50 | 9 00 | Hasselt. . . . . | 15 10 | 8 65 |
| Liége . . . . . | 14 35 | 8 76 | Liége . . . . . | 14 12 | 8 50 |
| Louvain . . . . . | 14 64 | 7 54 | Louvain . . . . . | 15 40 | 7 69 |
| Mons . . . . . | 14 30 | 7 14 | Mons. . . . . | 14 45 | 7 14 |
| Namur. . . . . | 15 04 | 8 60 | Namur. . . . . | 14 87 | 8 30 |
| Prix moyens. . . . . | 13 97 | 7 98 | Prix moyens. . . . . | 14 07 | 7 87 |

*Proclamation du Ministre de l'Intérieur en date du* 26 *août* 1834, *R.* 289.

Le prix moyen du froment, pendant les deux semaines consécutives, se trouvant dans l'échelle de 12 à 15 francs, et celui du seigle dans celle de 7 à 9 francs, le droit de sortie par 1000 kilog. est, pour le froment et le seigle, de fr. 0 25.

## MERCURIALES DES MARCHÉS RÉGULATEURS.

| MARCHÉS RÉGULATEURS. | SEMAINE du lundi 17 au samedi 22 septembre 1838. FROMENT. Quantités vendues. | Prix moyens. | SEIGLE. Quantités vendues. | Prix moyens. | MARCHÉS RÉGULATEURS. | SEMAINE du lundi 24 au samedi 29 septembre 1838. FROMENT. Quantités vendues. | Prix moyens. | SEIGLE. Quantités vendues. | Prix moyens. |
|---|---|---|---|---|---|---|---|---|---|
| | hectolitres. | fr. c. | hectolitres. | fr. c. | | hectolitres. | fr. c. | hectolitres. | fr. c. |
| Anvers. . . . | 76 | 24 56 | 89 | 12 35 | Anvers. . . . | 182 | 25 15 | 247 | 12 53 |
| Arlon . . . . | 360 | 19 21 | 35 | 9 81 | Arlon . . . . | 330 | 19 03 | 37 | 9 73 |
| Bruges. . . . | 305 | 24 30 | 75 | 12 77 | Bruges. . . . | 297 | 25 76 | 162 | 13 57 |
| Bruxelles. . . | 2,175 | 25 81 | 204 | 13 38 | Bruxelles. . . | 2,055 | 25 01 | 207 | 14 06 |
| Gand . . . . | 566 | 24 75 | 320 | 12 41 | Gand . . . . | 772 | 24 74 | 380 | 12 41 |
| Hasselt. . . . | 188 | 22 50 | 1,130 | 14 80 | Hasselt. . . . | 138 | 22 50 | 900 | 15 00 |
| Liége . . . . | 100 | 22 70 | 100 | 15 90 | Liége . . . . | 100 | 23 84 | 100 | 15 43 |
| Louvain . . . | 2,533 | 26 15 | 1,124 | 13 66 | Louvain . . . | 3,675 | 26 36 | 1,274 | 13 52 |
| Mons. . . . . | 1,020 | 27 21 | 410 | 12 59 | Mons . . . . | 995 | 28 00 | 380 | 13 95 |
| Namur. . . . | 517 | 24 20 | 173 | 13 17 | Namur. . . . | 573 | 24 34 | 166 | 13 57 |
| Prix moyens. . | | 25 43 | | 13 72 | Prix moyens. . | | 25 58 | | 13 72 |

*Proclamation du Ministre de l'Intérieur en date du* 1er *octobre* 1838, *R.* 684.

Le prix moyen du froment, pendant les deux semaines consécutives, se trouvant dans l'échelle de 24 francs et au-dessus, l'exportation en est prohibée.

Le prix moyen du seigle, pendant les deux semaines consécutives, se trouvant dans l'échelle de 9 et au-dessous de 15 francs, le droit de sortie ne varie pas.

## MERCURIALES DES MARCHÉS RÉGULATEURS.

| MARCHÉS RÉGULATEURS. | SEMAINE du lundi 26 nov. au samedi 1er déc. 1838. FROMENT. Quantités vendues. | Prix moyens. | SEIGLE. Quantités vendues. | Prix moyens. | MARCHÉS RÉGULATEURS. | SEMAINE du lundi 3 au samedi 8 décembre 1838. FROMENT. Quantités vendues. | Prix moyens. | SEIGLE. Quantités vendues. | Prix moyens. |
|---|---|---|---|---|---|---|---|---|---|
| | hectolitres. | fr. c. | hectolitres. | fr. c. | | hectolitres. | fr. c. | hectolitres. | fr. c. |
| Anvers. . . . | 114 | 26 12 | 216 | 14 58 | Anvers. . . . | 111 | 26 14 | 186 | 14 35 |
| Arlon . . . . | 320 | 19 40 | 52 | 11 79 | Arlon . . . . | 380 | 18 69 | 39 | 12 25 |
| Bruges. . . . | 333 | 26 19 | 135 | 14 92 | Bruges. . . . | 121 | 26 16 | 68 | 15 14 |
| Bruxelles. . . | 2,925 | 25 90 | 174 | 15 80 | Bruxelles. . . | 3,600 | 25 41 | 468 | 15 38 |
| Gand . . . . | 816 | 25 14 | 420 | 13 94 | Gand . . . . | 922 | 26 04 | 460 | 14 44 |
| Hasselt. . . . | 347 | 23 75 | 1,500 | 15 80 | Hasselt. . . . | 313 | 23 70 | 1,454 | 15 80 |
| Liége . . . . | 100 | 23 18 | 100 | 17 30 | Liége. . . . . | 100 | 23 18 | 100 | 16 83 |
| Louvain. . . . | 4,500 | 25 57 | 1,500 | 15 40 | Louvain. . . . | 6,975 | 25 68 | 1,725 | 15 41 |
| Mons . . . . | 1,050 | 26 01 | 580 | 13 27 | Mons . . . . | 1,070 | 25 50 | 590 | 13 44 |
| Namur. . . . | 416 | 24 10 | 24 | 15 22 | Namur. . . . | 522 | 23 83 | 256 | 15 22 |
| Prix moyens. . | | 24 47 | | 15 10 | Prix moyens. . | | 25 25 | | 15 17 |

*Proclamation du Ministre de l'Intérieur en date du* 10 *décembre* 1838, *R.* 704.

Le prix moyen du froment, pendant les deux semaines consécutives, étant resté dans l'échelle de 24 francs et au-dessus, la prohibition à la sortie est maintenue.

Le prix moyen du seigle, pendant les deux semaines consécutives, se trouvant dans l'échelle de 15 et au-dessous de 17 francs, le droit de sortie ne varie pas.

Art. 1er. Par modification temporaire à la loi du 31 juillet 1834, R. 283, les grains et farines de froment et de seigle, etc.

Art. 2. Les mêmes grains et farines de froment et de seigle, resteront prohibés à la sortie pendant tout le temps où les prix s'éleveront par hectolitre à 22 francs et au-dessus pour le froment, et à 13 francs et au-dessus pour le seigle. — La sortie des pommes de terre et de leur farine est également prohibée.

Art. 3. Les céréales ou farines, etc.

Art. 4. Le droit de balance à la sortie sur l'orge et les féveroles est fixé à 50 centimes par 1000 kilog.

Art. 5. Au 15 juillet prochain la présente loi cessera ses effets, et la loi du 31 juillet 1834, reprendra ses effets dans toutes ses dispositions. (*Loi du* 3 *janvier* 1839, *R.* 715.)

Les grains et farines de froment et de seigle sont prohibés à la sortie. (*Proclamation du Ministre de l'Intérieur en date du* 7 *janvier* 1839, *R.* 716.)

## MERCURIALES DES MARCHÉS RÉGULATEURS.

| MARCHÉS RÉGULATEURS. | SEMAINE du lundi 18 au samedi 23 février 1839. FROMENT. Quantités vendues. | Prix moyens. | SEIGLE. Quantités vendues. | Prix moyens. | MARCHÉS RÉGULATEURS. | SEMAINE du lundi 25 février au samedi 2 mars 1839. FROMENT. Quantités vendues. | Prix moyens. | SEIGLE. Quantités vendues. | Prix moyens. |
|---|---|---|---|---|---|---|---|---|---|
| | hectolitres. | fr. c. | hectolitres. | fr. c. | | hectolitres. | fr. c. | hectolitres. | fr. c. |
| Anvers. . . . | 83 | 23 56 | 156 | 12 50 | Anvers. . . . | 103 | 23 36 | 158 | 12 16 |
| Arlon . . . . | 390 | 19 26 | 5 | 13 20 | Arlon . . . . | 450 | 18 75 | 9 | 13 44 |
| Bruges. . . . | 309 | 23 54 | 130 | 12 54 | Bruges. . . . | 525 | 22 69 | 504 | 11 91 |
| Bruxelles. . . | 2,430 | 23 35 | 264 | 14 05 | Bruxelles. . . | 2,490 | 23 12 | 292 | 13 25 |
| Gand . . . . | 1,305 | 24 15 | 450 | 12 18 | Gand . . . . | 1,185 | 23 58 | 510 | 11 79 |
| Hasselt. . . . | 385 | 22 40 | 1,590 | 12 15 | Hasselt. . . . | 372 | 22 20 | 1,610 | 13 45 |
| Liége . . . . | 100 | 21 85 | 100 | 15 89 | Liége . . . . | 100 | 21 65 | 100 | 15 43 |
| Louvain . . . | 2,775 | 23 53 | 749 | 13 39 | Louvain. . . . | 3,412 | 23 04 | 1,500 | 12 59 |
| Mons . . . . | 1,025 | 23 30 | 530 | 11 73 | Mons. . . . . | 1,050 | 23 13 | 535 | 11 56 |
| Namur. . . . | 333 | 23 73 | 147 | 14 89 | Namur. . . . | 331 | 23 31 | 137 | 14 45 |
| Prix moyens. . | | 23 30 | | 12 66 | Prix moyens. . | | 22 89 | | 12 73 |

*Proclamation du Ministre de l'Intérieur en date du* 5 *mars* 1839, *R.* 729.

Le prix moyen du froment, pendant les deux semaines consécutives, étant resté au-dessous de 22 francs l'hectolitre, la prohibition à la sortie est maintenue.

Le prix moyen du seigle, pendant les deux semaines consécutives, se trouvant dans l'échelle d'au-dessus 13 francs l'hectolitre, la prohibition à la sortie est levée et remplacée par le droit de balance de 25 centimes par 1000 kilog.

## MERCURIALES DES MARCHÉS RÉGULATEURS.

| MARCHÉS RÉGULATEURS. | SEMAINE du lundi 18 au samedi 23 mars 1839. FROMENT. Quantités vendues. | Prix moyens. | SEIGLE. Quantités vendues. | Prix moyens. | MARCHÉS RÉGULATEURS. | SEMAINE du lundi 25 au samedi 30 mars 1839. FROMENT. Quantités vendues. | Prix moyens. | SEIGLE. Quantités vendues. | Prix moyens. |
|---|---|---|---|---|---|---|---|---|---|
| | hectolitres. | fr. c. | hectolitres. | fr. c. | | hectolitres. | fr. c. | hectolitres. | fr. c. |
| Anvers. . . . | 107 | 24 84 | 148 | 13 44 | Anvers . . . . | . . . | . . . | . . . | . . . |
| Arlon . . . . | 460 | 19 58 | 59 | 13 74 | Arlon . . . . | 400 | 19 88 | 53 | 13 61 |
| Bruges. . . . | 408 | 23 28 | 195 | 11 50 | Bruges. . . . | 141 | 23 67 | 93 | 12 31 |
| Bruxelles . . . | 3,225 | 23 97 | 285 | 13 46 | Bruxelles . . . | 1,530 | 23 95 | 277 | 13 47 |
| Gand. . . . . | 800 | 23 51 | 270 | 11 66 | Gand. . . . . | 525 | 24 00 | 206 | 11 92 |
| Hasselt. . . . | 477 | 22 12 | 1,720 | 14 60 | Hasselt. . . . | 510 | 22 00 | 1,724 | 13 75 |
| Liége. . . . . | 100 | 22 07 | 100 | 15 19 | Liége . . . . | 100 | 22 07 | 100 | 15 19 |
| Louvain. . . . | 3,450 | 24 41 | 1,200 | 13 00 | Louvain. . . . | 3,825 | 24 20 | 1,425 | 12 74 |
| Mons. . . . . | 1,025 | 24 15 | 600 | 11 39 | Mons . . . . | 1,040 | 24 15 | 610 | 11 39 |
| Namur. . . . | 473 | 23 27 | 128 | 13 66 | Namur. . . . | 453 | 23 13 | 128 | 13 66 |
| Prix moyens. . | | 23 75 | | 13 30 | Prix moyens. . | | 23 71 | | 13 02 |

*Proclamation du Ministre de l'Intérieur en date du* 2 *avril* 1839, *R.* 733.

Le prix moyen du froment, pendant les deux semaines consécutives, étant resté au-dessus de 22 francs l'hectolitre, la prohibition à la sortie reste maintenue.

Le prix moyen du seigle, pendant les deux semaines consécutives, se trouvant dans l'échelle de 13 francs et au-dessus, les grains et farines de seigle sont prohibés à la sortie.

*Proclamation du Ministre de l'Intérieur et des Affaires Étrangères du* 8 *juillet* 1839, *R.* 762.

Considérant que la loi du 3 janvier 1839, qui a modifié temporairement celle du 31 juillet 1834, relative à l'entrée et à la sortie des céréales et de leurs farines, cessera son effet le 15 de ce mois, et qu'à cette époque la dernière de ces lois reprendra sa force obligatoire dans toutes ses dispositions, sauf les cas prévus par l'article 3 de la loi du 3 janvier dernier relativement au froment et au seigle de certaines provenances, importés par mer depuis le 15 juillet courant jusqu'au 15 août suivant;

Considérant qu'à partir du 15 juillet courant, les droits d'entrée et de sortie sur le froment et sur le seigle doivent en conséquence être réglés conformément aux dispositions de la loi du 31 juillet 1834;

Considérant que tout changement au régime d'entrée et de sortie des dites céréales, n'ayant d'effet, aux termes de la loi, que le 7e jour après celui de la date de la proclamation qui en est faite, il en résulte que la mercuriale des marchés régulateurs pour la semaine qui s'écoulera du 8 au 13 de ce mois, ne pourrait servir de règle pour la perception de ces droits au 15 juillet courant, puisqu'elle ne saurait sortir son effet qu'au 22 du même mois;

Considérant que dès-lors le prix moyen pendant les deux semaines précédentes qui se sont écoulées du 23 juin au 6 juillet 1839, devrait servir de base à la fixation des droits d'entrée et de sortie du froment et du seigle;

Considérant néanmoins qu'en ce qui concerne le froment, le prix moyen s'est trouvé pour la 1re de ces deux semaines dans l'échelle de 20 francs et au-dessous de 24, tandis que pour la seconde il s'est trouvé dans celle de 24 francs et au-dessus; et que, conformément à la loi, les droits doivent être fixés d'après le prix moyen de deux semaines consécutives, maintenu dans la même échelle, d'où résulte, quant au froment, la nécessité d'établir le taux des droits d'après les prix moyens des mercuriales formées pour les 3e et 4e semaines du mois de juin dernier;

Considérant que le prix moyen de ces deux espèces de céréales pendant les trois dernières semaines ont été comme suit:

Considérant que le prix moyen de ces deux espèces de céréales pendant les trois dernières semaines ont été comme suit:

1re semaine du 17 au 22 juin.
- Froment, par 100 kil. . . . . frs. 23-26
- Seigle, id. . . . . » 13-02

2e semaine du 24 au 29 dito.
- Froment, par 100 kil. . . . . » 23-89
- Seigle, id. . . . . » 13-43

3e semaine du 1er au 6 juillet.
- Froment, par 100 kil. . . . . » 24-33
- Seigle, id. . . . . » 13-68

Et que par suite le prix moyen du froment s'est trouvé pendant deux semaines consécutives dans l'échelle de 20 frs. et au-dessous de 24, et celui du seigle dans celle de 9 et au-dessous de 15 francs;

Considérant qu'il y a nécessité tant dans l'intérêt du public que dans celui de la perception des droits d'entrée et de sortie, de faire connaître dès à présent le taux de ces droits à percevoir au 15 de ce mois sur les dites céréales,

DÉCLARE :

A partir du 15 juillet prochain et jusqu'à disposition contraire en conformité de la loi, les droits de sortie sur le froment et le seigle seront perçus comme suit :

| UNITÉ. | DROITS DE SORTIE. |
|---|---|
| Froment, 1000 kilog. . . . . | frs. 0. 25 |
| Seigle, id. . . . . | « 0. 25 |

Les autres dispositions de la loi du 31 juillet 1834 sortiront purement et simplement leur effet.

## MERCURIALES DES MARCHÉS RÉGULATEURS.

| MARCHÉS RÉGULATEURS. | SEMAINE DU LUNDI 1er AU SAMEDI 6 JUILLET 1839. FROMENT. Quantités vendues. | FROMENT. Prix moyens. | SEIGLE. Quantités vendues. | SEIGLE. Prix moyens. | MARCHÉS RÉGULATEURS. | SEMAINE DU LUNDI 8 AU SAMEDI 13 JUILLET 1839. FROMENT. Quantités vendues. | FROMENT. Prix moyens. | SEIGLE. Quantités vendues. | SEIGLE. Prix moyens. |
|---|---|---|---|---|---|---|---|---|---|
| | hectolitres. | fr. c. | hectolitres. | fr. c. | | hectolitres. | fr. c. | hectolitres. | fr. c. |
| Anvers. . . | 71 | 25 34 | 155 | 13 83 | Anvers. . . | 58 | 25 22 | 165 | 12 88 |
| Arlon . . . | 260 | 22 15 | 11 | 14 72 | Arlon . . . | 170 | 23 46 | 17 | 15 57 |
| Bruges. . . | 442 | 21 69 | 159 | 12 56 | Bruges. . . | 733 | 21 44 | 600 | 11 03 |
| Bruxelles . . | 897 | 25 03 | 109 | 13 75 | Bruxelles . . | 1,515 | 25 31 | 127 | 13 64 |
| Gand . . . | 390 | 22 29 | 280 | 12 08 | Gand. . . . | 945 | 22 66 | 875 | 11 58 |
| Hasselt. . . | 550 | 24 70 | 1,776 | 14 49 | Hasselt. . . | 545 | 24 50 | 1,752 | 14 15 |
| Liége. . . . | 100 | 22 73 | 100 | 15 25 | Liége . . . | 100 | 23 18 | 100 | 15 25 |
| Louvain. . . | 2,700 | 25 57 | 900 | 14 00 | Louvain. . . | 2,549 | 25 24 | 1,575 | 13 28 |
| Mons. . . . | 1,000 | 22 79 | 520 | 11 22 | Mons. . . . | 940 | 23 13 | 490 | 11 22 |
| Namur. . . | 633 | 24 35 | 96 | 13 44 | Namur. . . | 544 | 24 25 | » | » |
| Prix moyens. . | | 24 33 | | 13 68 | Prix moyens. | | 24 20 | | 12 91 |

*Proclamation du Ministre de l'Intérieur en date du* 15 *juillet* 1839, *R.* 764.

Le prix moyen du froment, pendant les deux semaines consécutives, se trouvant dans l'échelle de 24 francs et au-dessus, le froment et ses farines sont prohibés à la sortie.

Le prix moyen du seigle, pendant les deux semaines consécutives, se trouvant dans l'échelle de 9 et au-dessous de 15 francs, le droit de sortie sur le seigle et ses farines ne varie pas.

## MERCURIALES DES MARCHÉS RÉGULATEURS.

| MARCHÉS RÉGULATEURS. | SEMAINE DU LUNDI 15 AU SAMEDI 20 JUILLET 1839. FROMENT. Quantités vendues. | FROMENT. Prix moyens. | SEIGLE. Quantités vendues. | SEIGLE. Prix moyens. | MARCHÉS RÉGULATEURS. | SEMAINE DU LUNDI 22 AU SAMEDI 27 JUILLET 1839. FROMENT. Quantités vendues. | FROMENT. Prix moyens. | SEIGLE. Quantités vendues. | SEIGLE. Prix moyens. |
|---|---|---|---|---|---|---|---|---|---|
| | hectolitres. | fr. c. | hectolitres. | fr. c. | | hectolitres. | fr. c. | hectolitres. | fr. c. |
| Anvers. . . | 104 | 24 83 | 222 | 11 46 | Anvers. . . | 92 | 24 94 | 91 | 12 17 |
| Arlon . . . | 200 | 23 05 | 15 | 14 60 | Arlon. . . | 210 | 22 90 | 17 | 14 50 |
| Bruges. . . | 614 | 21 64 | 618 | 10 33 | Bruges. . . | 681 | 21 88 | 252 | 11 50 |
| Bruxelles. . | 759 | 24 82 | 51 | 13 76 | Bruxelles. . | 2,912 | 24 40 | 159 | 12 30 |
| Gand. . . . | 1,200 | 22 54 | 635 | 11 16 | Gand. . . . | 1,155 | 22 25 | 390 | 11 00 |
| Hasselt. . . | 367 | 24 25 | 1,724 | 12 93 | Hasselt. . . | 378 | 24 06 | 1,748 | 12 64 |
| Liége. . . . | 100 | 23 62 | 100 | 15 25 | Liége. . . . | 100 | 23 62 | 100 | 15 25 |
| Louvain. . . | 3,075 | 24 91 | 1,650 | 13 00 | Louvain. . . | 2,925 | 24 30 | 1,012 | 12 02 |
| Mons. . . . | 1,000 | 23 13 | 500 | 11 22 | Mons. . . . | 1,020 | 22 96 | 510 | 11 22 |
| Namur. . . | 716 | 24 43 | 237 | 13 33 | Namur. . . | 642 | 24 55 | » | » » |
| Prix moyens. . | | 23 95 | | 12 34 | Prix moyens. . | | 23 77 | | 12 15 |

*Proclamation du Ministre de l'Intérieur en date du* 30 *janvier* 1839, *R.* 766.

Le prix moyen du froment, pendant les deux semaines consécutives, se trouvant dans l'échelle de 20 francs et au-dessous de 24, le froment et ses farines peuvent sortir du Royaume au droit de 25 centimes par 1000 kilogrammes.

Le prix moyen du seigle, pendant les deux semaines consécutives, se trouvant dans l'échelle de 9 et au-dessous de 15 francs, le droit de sortie sur le seigle et ses farines ne varie pas.

## MERCURIALES DES MARCHÉS RÉGULATEURS.

| MARCHÉS RÉGULATEURS. | SEMAINE DU LUNDI 9 AU SAMEDI 14 SEPTEMBRE 1839. FROMENT. Quantités vendues. | FROMENT. Prix moyens. | SEIGLE. Quantités vendues. | SEIGLE. Prix moyens. | MARCHÉS RÉGULATEURS. | SEMAINE DU LUNDI 16 AU SAMEDI 21 SEPTEMBRE 1839. FROMENT. Quantités vendues. | FROMENT. Prix moyens. | SEIGLE. Quantités vendues. | SEIGLE. Prix moyens. |
|---|---|---|---|---|---|---|---|---|---|
| | hectolitres. | fr. c. | hectolitres. | fr. c. | | hectolitres. | fr. c. | hectolitres. | fr. c. |
| Anvers . . . | 224 | 24 27 | 203 | 13 62 | Anvers . . . | 92 | 25 43 | 158 | 13 97 |
| Arlon. . . . | 155 | 23 15 | 19 | 15 11 | Arlon. . . . | 165 | 23 12 | 25 | 14 48 |
| Bruges. . . . | 464 | 24 11 | 594 | 11 91 | Bruges . . . | 609 | 24 44 | 251 | 12 19 |
| Bruxelles. . . | 3,075 | 24 55 | 240 | 12 94 | Bruxelles. . . | 2,850 | 24 98 | 330 | 14 35 |
| Gand. . . . | 1,450 | 21 63 | 475 | 11 50 | Gand. . . . | 1,515 | 22 04 | 370 | 11 92 |
| Hasselt . . . | 588 | 23 67 | 1,717 | 13 95 | Hasselt . . . | 510 | 23 70 | 1,688 | 14 20 |
| Liége. . . . | 100 | 23 85 | 100 | 14 96 | Liége. . . . | 100 | 24 17 | 100 | 15 51 |
| Louvain. . . | 2,850 | 25 56 | 675 | 13 76 | Louvain. . . | 2,594 | 26 00 | 900 | 13 95 |
| Mons. . . . | 1,000 | 22 79 | 510 | 10 88 | Mons. . . . | 940 | 23 64 | 490 | 11 56 |
| Namur . . . | 456 | 24 67 | 230 | 13 62 | Namur . . . | 538 | 24 65 | » | » » |
| Prix moyens . . | | 24 09 | | 13 09 | Prix moyens. . | | 24 57 | | 13 57 |

*Proclamation du Ministre de l'Intérieur en date du* 24 *septembre* 1839, *R.* 779.

Le prix moyen du froment, pendant les deux semaines consécutives, se trouvant dans l'échelle de 24 francs et au-dessus, le froment et ses farines sont prohibés à la sortie.

Le prix moyen du seigle, pendant les deux semaines consécutives, se trouvant dans l'échelle de 9 et au-dessous de 15 francs, le droit de sortie sur le seigle et ses farines ne varie pas.

## MERCURIALES DES MARCHÉS RÉGULATEURS.

| MARCHÉS RÉGULATEURS. | SEMAINE DU LUNDI 11 AU SAMEDI 16 NOVEMBRE 1839. FROMENT. Quantités vendues. | FROMENT. Prix moyens. | SEIGLE. Quantités vendues. | SEIGLE. Prix moyens. | MARCHÉS RÉGULATEURS. | SEMAINE DU LUNDI 18 AU SAMEDI 23 NOVEMBRE 1839. FROMENT. Quantités vendues. | FROMENT. Prix moyens. | SEIGLE. Quantités vendues. | SEIGLE. Prix moyens. |
|---|---|---|---|---|---|---|---|---|---|
| | hectolitres. | fr. c. | hectolitres. | fr. c. | | hectolitres. | fr. c. | hectolitres. | fr. c. |
| Anvers. . . | 133 | 25 08 | 199 | 14 39 | Anvers. . . | 160 | 25 07 | 333 | 13 58 |
| Arlon . . . | 380 | 20 96 | 13 | 15 00 | Arlon . . . | 370 | 20 72 | 11 | 14 72 |
| Bruges. . . | 656 | 24 12 | 304 | 13 03 | Bruges. . . | 834 | 21 52 | 250 | 13 00 |
| Bruxelles. . . | 4,905 | 24 19 | 375 | 14 53 | Bruxelles. . . | 4,530 | 24 18 | 570 | 14 28 |
| Gand . . . | 1,550 | 23 21 | 535 | 12 83 | Gand. . . . | 1,810 | 22 67 | 480 | 12 42 |
| Hasselt. . . | 648 | 24 50 | 1,887 | 14 50 | Hasselt. . . | 550 | 24 00 | 1,860 | 14 50 |
| Liége. . . . | 1,600 | 22 56 | 350 | 16 60 | Liége. . . . | 1,600 | 22 51 | 550 | 16 37 |
| Louvain. . . | 4,874 | 24 91 | 1,350 | 15 41 | Louvain. . . | 5,100 | 24 26 | 1,275 | 14 99 |
| Mons. . . . | 1,070 | 22 79 | 510 | 12 41 | Mons. . . . | 1,080 | 22 28 | 560 | 12 32 |
| Namur. . . | 410 | 23 48 | 139 | 14 79 | Namur. . . | 297 | 22 79 | » | » » |
| Prix moyens. . | | 23 98 | | 14 43 | Prix moyens. . | | 23 51 | | 14 13 |

*Proclamation du Ministre de l'Intérieur en date du* 28 *novembre* 1839, *R.* 791.

Le prix moyen du froment, pendant les deux semaines consécutives, se trouvant dans l'échelle de 20 francs et au-dessous de 24, le droit de sortie sur le froment et ses farines est fixé à 25 centimes par 1000 kilog.

Le prix moyen du seigle, pendant les deux semaines consécutives, se trouvant dans l'échelle de 9 et au-dessous de 15 francs, le droit de sortie sur le seigle et ses farines ne varie pas.

Par modification temporaire à la loi du 31 juillet 1834, les grains et les farines de froment et de seigle et les pommes de terre ainsi que leurs farines, seront prohibés à la sortie jusqu'au 30 novembre 1840 inclusivement. Néanmoins, le Gouvernement pourra lever cette prohibition, en totalité ou en partie, avant cette époque. (*Loi du* 25 *novembre* 1839, *R.* 792.)

Par modification temporaire à la loi du 31 juillet 1834, l'orge est libre à l'entrée et le droit de balance, tant à l'entrée qu'à la sortie, est fixé à 50 centimes par 1,000 kilog., le tout, jusqu'au 30 novembre 1840 inclusivement. Néanmoins, le Gouvernement pourra faire cesser les effets de la présente loi si, avant cette époque, elle est jugée n'être plus nécessaire. (*Loi du* 26 *décembre* 1839, *R.* 800.)

La disposition de l'article 1er de la loi du 26 décembre 1839, R. 800 (*Bulletin Officielle*, *n°* 82) restera en vigueur jusqu'au 30 novembre 1841 inclusivement, à moins que le Gouvernement ne juge utile d'en faire cesser les effets en tout ou en partie avant cette époque. La présente loi sera obligatoire, le jour même de sa promulgation. (*Loi du* 28 *décembre* 1840, *R.* 868.)

Voir aussi le chapitre *Entrepôts*, aux *Dispositions principales des lois* imprimées au commencement de l'ouvrage, pour la libre réexportation par mer des grains de froment étranger, déposés directement, lors de leur arrivage en entrepôt de libre réexportation et convertis ensuite en farine (dite fleur de farine à l'américaine) dans les moulins du pays.

(V) — A l'exportation, les blouses ou sarreaux de toile de lin sont assimilés aux tissus, toiles et étoffes de chanvre et de lin; mais, à l'importation et au transit, ils sont compris parmi les habillements neufs à l'usage d'hommes et de femmes. (*Arrêté Royal et Décision des* 13 *et* 16 *mai* 1828, *R.* 93 *et loi du* 24 *décembre* 1828, *R.* 3 *de* 1829.)

(W) — La tare sur l'indigo en caisse est fixée à 25 kilog., et celle sur l'indigo en suron à 15 kilog. par 100 kilog. (*Loi du* 26 *août* 1822, *Journal Officiel*, *n°* 39.)

(X) — Il est réservé au Roi de défendre la sortie des laines de toute espèce, aux frontières de terre, par des bureaux à désigner spécialement. (*Loi du* 26 *août* 1822, *Journal Officiel*, *n°* 39.)

(Y) — Sur les machines et mécaniques composés de fer et de bois, le droit est perçu en raison de l'espèce de fer, dont les machines ou parties de machines sont formées; celles dont le fer forme la matière principale, sont assimilées aux machines de fer; celles dont le fer n'est qu'accessoire, aux machines et mécaniques autres que de fer; il en est de même des pièces de machines et mécaniques. (*Décision du* 8 *juin* 1832, *R.* 90c). (Voir aussi Litta N.)

(Z) — L'arrêté du 7 novembre 1830, R. 6 et 7 de 1831, qui prohibe à la sortie les munitions de guerre de toute espèce, est suspendu temporairement; l'exportation effectuée par les frontières des pays qui ne sont pas en état d'hostilités avec la Belgique, en peut avoir lieu.

Le Roi peut toutefois lever cette suspension et rétablir la prohibition sur ces objets, lorsqu'il le juge nécessaire. (*Loi du* 17 *décembre* 1831, *R.* 66.)

(A*bis*) — Il sera perçu un droit de garantie sur les ouvrages d'or et d'argent de toute sorte, fabriqués à neuf.

Ce droit sera de 20 francs par hectogramme (3 onces, 2 gros, 12 grains) d'or, et de 1 franc par hectogramme d'argent, non compris les frais d'essai ou de touchaud.

Il ne sera rien perçu sur les ouvrages d'or et d'argent, dits de *hasard*, remis dans le commerce; ils ne sont assujettis qu'à être marqués une seule fois du poinçon de *vieux*. Lorsque les ouvrages neufs d'or et d'argent, fabriqués en *Belgique*, et ayant acquitté les droits, sortiront du *Royaume*, comme vendus, ou pour l'être à l'étranger, les droits de garantie seront restitués au fabricant, sauf la retenue d'un tiers.

Cette restitution sera faite par le bureau de garantie qui aura perçu les droits sur les dits ouvrages.

Cette restitution n'aura lieu cependant que sur la représentation d'un certificat de l'administration des douanes, muni de son sceau particulier, et qui constate la sortie de *Belgique* des dits ouvrages.

Ce certificat devra être rapporté dans le délai de trois mois.

Les lingots d'or et d'argent affinés payeront un droit de garantie avant de pouvoir être mis dans le commerce.

Ce droit sera pour l'or, de 8 francs 18 centimes par kilog. (ou 2 francs par marc); et pour l'argent, de 2 francs 4 centimes par kilog.

Les lingots dits de tirage ne payeront qu'un droit de 82 centimes par kilog.

Le prix d'un essai d'or, de doré et d'or tenant argent est fixé à 3 francs, et celui d'argent à 80 centimes.

L'essai de menus ouvrages d'or par la pierre de touche, sera payé 9 centimes par décagramme (deux gros, quarante quatre grains et demi environ) d'or.

Les lingots d'or et d'argent, non affinés, qui seraient apportés à l'essayeur du bureau de garantie pour être essayés, le seront par lui sans autres frais que ceux fixés par la loi pour les essais. (*Loi du* 19 *brumaire an VI.*)

Le tout non compris les 13 p. °/₀ additionnels et le droit de timbre ordinaire.

Les ouvrages de joaillerie, dont la monture est très-légère et contient des pierres ou perles fines ou fausses, des cristaux dont la surface est entièrement émaillée, ou enfin qui ne pourraient supporter l'empreinte des poinçons sans détérioration, continueront d'être seuls dispensés de l'essai et du payement du droit de garantie qui ont remplacé ceux de contrôle et de marque des ouvrages d'or et d'argent. Tous les autres ouvrages de joaillerie et d'orfévrerie, sans distinction ni exception, auxquels seraient adaptés, en quelque nombre que ce soit, des pierres ou des perles fines ou fausses, des cristaux, ou qui seraient émaillés, seront sujets à l'essai et au payement du droit dont il s'agit, ainsi qu'il est prescrit par la loi du 19 brumaire an VI. (*Arrêté du Directoire exécutif du* 1er *messidor an VI.*)

# COMMERCE DE LA BELGIQUE AVEC LES PAYS ÉTRANGERS.

## Mouvement des Entrepôts. (ÉTAT DE DÉVELOPPEMENT.) Année 1839.

| DÉSIGNATION DES MARCHANDISES. | UNITÉS. | ENTREPÔTS. | MARCHANDISES — ENTRÉES EN ENTREPÔTS : EN ENTREPÔT au 1er janvier 1839. | PAR IMPORTATION DIRECTE: PAR TERRE, RIVIÈRES ou CANAUX. | PAR IMPORTATION DIRECTE: PAR MER. | PAR MUTATION D'ENTREPÔT. | EXCÉDENTS repris en charge pour plus trouvés. | TOTAL des ENTRÉES. | TOTAL GÉNÉRAL. | MARCHANDISES — SORTIES DES ENTREPÔTS : POUR la CONSOMMATION. | POUR LE TRANSIT: Après emprunt des ENTREPÔTS publics, particuliers ou fictifs. | POUR LE TRANSIT: Après emprunt des ENTREPÔTS libres. | PAR MUTATION D'ENTREPÔT. | TOTAL des SORTIES. | DÉCHARGES pour DÉCHET, COULAGE ou MANQUANT. | EN ENTREPÔT au 31 décembre 1839. | TOTAL GÉNÉRAL. |
|---|---|---|---|---|---|---|---|---|---|---|---|---|---|---|---|---|---|
| | | | | | | | | | | | | | | Francs. | | | |
| **ACIER**, en feuilles, planches et barres. | kilog. | Anvers. | . . . | 84 | 20,128 | . . . | . . . | 20,212 | 20,212 | 1,471 | . . . | 9,383 | . . . | 10,854 | . . . | 9,358 | 20,212 |
| | | Liége | . . . | 357 | . . . | . . . | . . . | 357 | 357 | . . . | 357 | . . . | . . . | 357 | . . . | . . . | 357 |
| | | TOTAUX. | . . . | 441 | 20,128 | . . . | . . . | 20,569 | 20,569 | 1,471 | 357 | 9,383 | . . . | 11,211 | . . . | 9,358 | 20,569 |
| — ouvré, ouvrages d'acier, y compris les outils d'acier. (Cet article comprend aussi les alènes de cordonnier, serrures, faulx, faucilles, hache-paille, scies, bèches, pelles et autres objets semblables, composés seulement d'acier, ou dont l'acier forme la matière principale). | francs. | Anvers. | 435 | 799 | 2,460 | 660 | 95 | 3,954 | 4,389 | 1,247 | . . . | . . . | . . . | 1,247 | 42 | 3,100 | 4,389 |
| | | Bruxelles. | . . . | 1,845 | . . . | . . . | . . . | 1,845 | 1,845 | 1,172 | 673 | . . . | . . . | 1,845 | . . . | . . . | 1,845 |
| | | Gand. | . . . | 4,075 | 16,520 | . . . | 1,540 | 22,135 | 22,135 | 16,395 | 5,200 | . . . | . . . | 21,595 | . . . | 540 | 22,135 |
| | | Liége. | . . . | 896 | . . . | . . . | . . . | 896 | 896 | . . . | 896 | . . . | . . . | 896 | . . . | . . . | 896 |
| | | Nieuport. | . . . | . . . | 600 | . . . | . . . | 600 | 600 | . . . | . . . | . . . | 600 | 600 | . . . | . . . | 600 |
| | | Ostende. | 1,515 | . . . | 6,460 | . . . | 215 | 6,675 | 8,190 | 1,500 | 2,675 | . . . | . . . | 4,175 | 150 | 3,865 | 8,190 |
| | | Tournay. | 1,142 | 1,654 | 250 | . . . | . . . | 1,904 | 3,046 | 1,047 | 1 | . . . | . . . | 1,048 | 95 | 1,903 | 3,046 |
| | | TOTAUX. | 3,092 | 9,269 | 26,290 | 600 | 1,850 | 38,009 | 41,101 | 21,361 | 9,445 | . . . | 600 | 31,406 | 287 | 9,408 | 41,101 |
| — (fil d') | kilog. | Anvers | . . . | . . . | 645 | . . . | . . . | 645 | 645 | . . . | 645 | . . . | . . . | 645 | . . . | . . . | 645 |
| | | Ostende. | . . . | . . . | 1,150 | . . . | . . . | 1,150 | 1,150 | 662 | . . . | . . . | . . . | 662 | . . . | 488 | 1,150 |
| | | TOTAUX. | . . . | . . . | 1,795 | . . . | . . . | 1,795 | 1,795 | 662 | 645 | . . . | . . . | 1,307 | . . . | 488 | 1,795 |
| **AIGUILLES** | francs. | Anvers. | . . . | 1,600 | . . . | . . . | . . . | 1,600 | 1,600 | . . . | 1,600 | . . . | . . . | 1,600 | . . . | . . . | 1,600 |
| **ALUN.** | kilog. | Anvers. | . . . | . . . | 842 | . . . | . . . | 842 | 842 | 842 | . . . | . . . | . . . | 842 | . . . | . . . | 842 |
| **AMANDES** dérobées | idem. | Anvers. | . . . | . . . | 3,019 | . . . | . . . | 3,019 | 3,019 | . . . | 3,019 | . . . | . . . | 3,019 | . . . | . . . | 3,019 |
| | | Ostende. | . . . | . . . | 12,742 | . . . | . . . | 12,742 | 12,742 | . . . | . . . | 12,742 | . . . | 12,742 | . . . | . . . | 12,742 |
| | | TOTAUX. | . . . | . . . | 15,761 | . . . | . . . | 15,761 | 15,761 | . . . | 3,019 | 12,742 | . . . | 15,761 | . . . | . . . | 15,761 |
| — en coques. | idem. | Anvers. | . . . | . . . | 42 | . . . | . . . | 42 | 42 | 42 | . . . | . . . | . . . | 42 | . . . | . . . | 42 |
| | | Bruxelles. | . . . | . . . | 884 | . . . | . . . | 884 | 884 | 884 | . . . | . . . | . . . | 884 | . . . | . . . | 884 |
| | | TOTAUX. | . . . | . . . | 926 | . . . | . . . | 926 | 926 | 926 | . . . | . . . | . . . | 926 | . . . | . . . | 926 |
| **AMBRE** jaune non monté. | idem. | Anvers. | . . . | 57 | 5 | . . . | . . . | 62 | 62 | 57 | 5 | . . . | . . . | 62 | . . . | . . . | 62 |
| **ANIS** (étoilé) | idem. | Ostende. | . . . | . . . | 833 | . . . | . . . | 833 | 833 | . . . | . . . | 833 | . . . | 833 | . . . | . . . | 833 |
| **ARBRES ET PLANTES** (vivants.) | francs. | Bruxelles. | . . . | . . . | 25 | . . . | . . . | 25 | 25 | 25 | . . . | . . . | . . . | 25 | . . . | . . . | 25 |
| **ARSENIC** | kilog. | Anvers. | 1,026 | . . . | 1,913 | . . . | . . . | 1,913 | 2,939 | 927 | 1,246 | . . . | . . . | 2,173 | . . . | 766 | 2,939 |
| **AZUR** dit blaauwsel ou smalt. | idem. | Anvers. | . . . | . . . | 2,359 | . . . | . . . | 2,359 | 2,359 | 2,359 | . . . | . . . | . . . | 2,359 | . . . | . . . | 2,359 |
| **BAIES** ou **GRAINES** de genièvre | idem. | Anvers. | 2,093 | . . . | 11,073 | . . . | . . . | 11,073 | 13,166 | . . . | . . . | 11,073 | . . . | 11,073 | . . . | 2,093 | 13,166 |
| **BALEINES** (fanons de) non provenant de la pêche nationale et les fanons coupés. | francs. | Anvers. | . . . | . . . | 66,450 | . . . | 175 | 66,625 | 66,625 | 25,925 | 390 | . . . | . . . | 24,315 | . . . | 42,310 | 66,625 |
| **BENJOIN** | kilog. | Anvers. | 51 | . . . | . . . | . . . | . . . | . . . | 51 | . . . | . . . | 51 | . . . | 51 | . . . | . . . | 51 |
| | | Ostende. | . . . | . . . | 280 | . . . | . . . | 280 | 280 | . . . | . . . | 280 | . . . | 280 | . . . | . . . | 280 |
| | | TOTAUX. | 51 | . . . | 280 | . . . | . . . | 280 | 331 | . . . | . . . | 331 | . . . | 331 | . . . | . . . | 331 |
| **BEURRE** frais, salé ou fondu | idem. | Anvers. | . . . | 4,923 | 1,461 | . . . | . . . | 6,384 | 6,384 | 1,260 | 3,663 | 1,461 | . . . | 6,384 | . . . | . . . | 6,384 |
| | | Bruxelles. | . . . | 33 | . . . | . . . | . . . | 33 | 33 | 33 | . . . | . . . | . . . | 33 | . . . | . . . | 33 |
| | | Gand. | . . . | 217 | . . . | . . . | . . . | 217 | 217 | 217 | . . . | . . . | . . . | 217 | . . . | . . . | 217 |
| | | TOTAUX. | . . . | 5,173 | 1,461 | . . . | . . . | 6,634 | 6,634 | 1,510 | 3,663 | 1,461 | . . . | 6,634 | . . . | . . . | 6,634 |
| — rance | francs. | Anvers. | 1,640 | . . . | . . . | . . . | . . . | . . . | 1,640 | . . . | 1,640 | . . . | . . . | 1,640 | . . . | . . . | 1,640 |
| **BIÈRE**, en cercles. | litres. | Anvers. | 812 | . . . | . . . | . . . | . . . | . . . | 812 | 812 | . . . | . . . | . . . | 812 | . . . | . . . | 812 |
| | | Bruges. | . . . | . . . | 1,682 | . . . | . . . | 1,682 | 1,682 | 1,682 | . . . | . . . | . . . | 1,682 | . . . | . . . | 1,682 |
| | | Bruxelles. | 895 | . . . | . . . | . . . | . . . | . . . | 895 | . . . | . . . | . . . | . . . | . . . | . . . | 895 | 895 |
| | | Ostende. | . . . | . . . | 1,200 | . . . | . . . | 1,200 | 1,200 | 1,200 | . . . | . . . | . . . | 1,200 | . . . | . . . | 1,200 |
| | | TOTAUX. | 1,707 | . . . | 2,882 | . . . | . . . | 2,882 | 4,589 | 3,694 | . . . | . . . | . . . | 3,694 | . . . | 895 | 4,589 |
| — en bouteilles de 116 ou plus à l'hectolitre | pièces. | Anvers. | . . . | . . . | 288 | . . . | . . . | 288 | 288 | . . . | . . . | 288 | . . . | 288 | . . . | . . . | 288 |
| | | Ostende. | . . . | . . . | 216 | . . . | . . . | 216 | 216 | . . . | 144 | 72 | . . . | 216 | . . . | . . . | 216 |
| | | TOTAUX. | . . . | . . . | 504 | . . . | . . . | 504 | 504 | . . . | 144 | 360 | . . . | 504 | . . . | . . . | 504 |
| **BLEU** de montagne, bleu minéral et bleu dit torentjes-blaauw. | kilog. | Liége. | . . . | 42 | . . . | . . . | . . . | 42 | 42 | . . . | 42 | . . . | . . . | 42 | . . . | . . . | 42 |
| — de Prusse. | idem. | Bruxelles. | . . . | 30 | . . . | . . . | . . . | 30 | 30 | 30 | . . . | . . . | . . . | 30 | . . . | . . . | 30 |
| | | Tournay. | . . . | 108 | . . . | . . . | . . . | 108 | 108 | . . . | 108 | . . . | . . . | 108 | . . . | . . . | 108 |
| | | TOTAUX. | . . . | 138 | . . . | . . . | . . . | 138 | 138 | 30 | 108 | . . . | . . . | 138 | . . . | . . . | 138 |
| **BOIS** : merrain à futailles ordinaires, les pièces de rebut non exceptées long environ de 2 mètres et au-dessus (et merrain à demi-futaille) long environ de 1 mètre, 6 décimètres et au dessus). | pièces. | Anvers. | . . . | . . . | 1,100 | . . . | . . . | 1,100 | 1,100 | . . . | . . . | . . . | . . . | . . . | . . . | 1,100 | 1,100 |
| — planches, solives, poutres, madriers, et toute autre espèce de bois scié, entièrement coupé ou non. (Cet article comprend aussi le bois de cerisier scié). | francs. | Venloo. | . . . | 2,969 | . . . | . . . | . . . | 2,969 | 2,969 | . . . | 2,969 | . . . | . . . | 2,969 | . . . | . . . | 2,969 |
| — d'ébénisterie, comme bois d'acajou, de noyer, de cèdre, de buis et autres semblables. | idem. | Anvers. | 31,124 | 3,000 | 78,034 | 2,000 | 160 | 83,194 | 114,318 | 42,292 | 7,840 | 1,130 | . . . | 51,262 | 5,364 | 57,692 | 114,318 |
| | | Bruxelles. | . . . | 3,000 | . . . | . . . | . . . | 3,000 | 3,000 | 1,850 | . . . | . . . | . . . | 1,850 | 1,150 | . . . | 3,000 |
| | | Ostende. | . . . | 100 | 7,700 | . . . | . . . | 7,800 | 7,800 | 100 | . . . | 4,200 | 2,000 | 6,300 | 1,500 | . . . | 7,800 |
| | | TOTAUX. | 31,124 | 6,100 | 85,734 | 2,000 | 160 | 93,994 | 125,118 | 44,242 | 7,840 | 5,330 | 2,000 | 59,412 | 8,014 | 57,692 | 125,118 |
| — de teinture, non moulu : brésillet, bois de Gaïac et de Sapan. (Cet article comprend aussi le bois de Bima et de Siam). | kilog. | Anvers. | 149,791 | . . . | 43,798 | 9,544 | 99 | 53,441 | 203,232 | 12,525 | 5,000 | 2,810 | 9,544 | 29,879 | . . . | 173,353 | 203,232 |
| | | Ostende. | . . . | . . . | 11,650 | . . . | . . . | 11,650 | 11,650 | . . . | . . . | 11,650 | . . . | 11,650 | . . . | . . . | 11,650 |
| | | TOTAUX. | 149,791 | . . . | 55,448 | 9,544 | 99 | 65,091 | 214,882 | 12,525 | 5,000 | 14,460 | 9,544 | 41,529 | . . . | 173,353 | 214,882 |

NOTA. La désignation et la classification des denrées et marchandises suivies dans ce tableau, sont celles du tarif des douanes en vigueur ou des lois complémentaires, et les indications qui se trouvent entre parenthèses à la suite des articles et commençant par ces mots : « Cet article comprend aussi, etc. » présentent les assimilations douanières prescrites au 1er mai 1841, soit par des lois, soit par des arrêtés Royaux ou des décisions administratives.

Toutefois, afin de diminuer l'étendue de ce tableau, on en a écarté les articles du tarif dont la mise en entrepôt n'a pas eu lieu, et on s'est borné à en donner l'indication au bas de chaque page.

Articles intermédiaires dont la mise en entrepôt n'a pas eu lieu : ABEILLES (ruches à miel renfermant des essaims d'). — AGARIC. — ALOÈS. — AMIDON. — ANES. — ANTIMOINE — AVELANÈDES. — BAIES : jaunes; de laurier. — BALEINES (fanons de) provenant de la pêche nationale. — BESTIAUX : taureaux, bœufs et vaches; génisses; veaux d'un an; veaux de moins d'un an; cochons; moutons; agneaux. — BIÈRE en cruches. — BOIS : (toute espèce de) soit en grume, soit non scié, soit en poutre, propre à la construction civile et navale; merrain à panneaux; mâts et espars; rames; toute espèce de bois, soit en grume, soit non scié, autre que le bois de construction civile et navale et à l'exception des merrains, mâts, espars et rames; pour caisses à sucre candi; osier en bottes, houssines et verges; de chauffage; gaules, perches et lattes de sapin; feuillard préparé en tout ou en partie en cerceaux, échalas, gaules, perches et tous autres plants de bois feuillard de toute espèce; saules propres à être travaillés en cerceaux; cercles et cerceaux : de saule; d'osier rouge; de toute autre espèce; douves préparées pour barils à harengs; toutes autres espèces de douves; balais de bouleau; bois de noyer pour crosses de fusils.

# COMMERCE DE LA BELGIQUE AVEC LES PAYS ÉTRANGERS.

## Mouvement des Entrepôts. (ÉTAT DE DÉVELOPPEMENT.) Année 1839.

| DÉSIGNATION DES MARCHANDISES. | UNITÉS. | ENTREPÔTS. | MARCHANDISES — ENTRÉES EN ENTREPÔTS: EN ENTREPÔT au 1er janvier 1839. | PAR IMPORTATION DIRECTE: PAR TERRE, RIVIÈRES ou CANAUX. | PAR IMPORTATION DIRECTE: PAR MER. | PAR MUTATION D'ENTREPÔT. | EXCÉDANTS repris en charge pour plus trouvés. | TOTAL des ENTRÉES. | TOTAL GÉNÉRAL. | MARCHANDISES — SORTIES DES ENTREPÔTS: POUR la CONSOMMATION. | POUR LE TRANSIT: Après emprunt des ENTREPÔTS publics, particuliers ou fictifs. | POUR LE TRANSIT: Après emprunt des ENTREPÔTS libres. | PAR MUTATION D'ENTREPÔT. | TOTAL des SORTIES. | DÉCHARGES pour DÉCHET, COULAGE ou MANQUANT. | EN ENTREPÔT au 31 décembre 1839. | TOTAL GÉNÉRAL. |
|---|---|---|---|---|---|---|---|---|---|---|---|---|---|---|---|---|---|
| **BOIS**: de teinture non moulu: (CONTINUATION). | | | | | | | | | | | | | | | | | |
| — id. de Caliatour, de Campêche, fustet, bois jaune, de Cham, de Santal (rouge ou jaune) et petit bois dit Stockfisch. . | kilog. | Anvers. . . . . | 346,629 | . . . | 1,038,844 | . . . | 2,700 | 1,041,544 | 1,388,173 | 630,758 | 202,076 | 378,225 | . . . | 1,211,059 | . . . | 177,114 | 1,388,173 |
| — id. de Fernambouc . . . . . | idem. | Ostende . . . . . | . . . | . . . | 84,320 | . . . | . . . | 84,320 | 84,320 | . . . | . . . | 84,320 | . . . | 84,320 | . . . | . . . | 84,320 |
| — id. de St.-Martin ou de Ste.-Marthe . . . . . | idem. | Anvers. . . . . | . . . | . . . | 37,825 | . . . | . . . | 37,825 | 37,825 | 6,025 | . . . | 31,800 | . . . | 37,825 | . . . | . . . | 37,825 |
| — id. de toutes autres espèces. (Cet article comprend aussi le bois de Nicaragua et celui de Brésil, qui se distingue par une grande différence de valeur du véritable bois de Fernambouc). . . . . | idem. | Anvers. . . . . | 679 | 1,005 | 15,097 | . . . | . . . | 16,102 | 16,781 | 1,684 | . . . | 15,097 | . . . | 16,781 | . . . | . . . | 16,781 |
| | | Ostende . . . . . | . . . | . . . | 105,535 | . . . | . . . | 105,535 | 105,535 | . . . | . . . | 105,535 | . . . | 105,535 | . . . | . . . | 105,535 |
| | | TOTAUX. | 679 | 1,005 | 120,632 | . . . | . . . | 121,657 | 122,316 | 1,684 | . . . | 120,632 | . . . | 122,316 | . . . | . . . | 122,316 |
| — de teinture moulu. . . . . | idem. | Anvers. . . . . | 263 | . . . | . . . | . . . | . . . | . . . | 263 | . . . | . . . | . . . | . . . | . . . | . . . | 263 | 263 |
| — (ouvrages de). (Cet article comprend aussi les barques et bateaux neufs ou vieux, ainsi que les carcasses avec ou sans agrès, roues de voitures ferrées ou non ferrées, bacs, bacquets, seaux, cuves, cuvelles et barattes, garnies ou non de cercles de fer, presses pour relieurs de livres, règles, sabots, instruments aratoires, ustensiles et outils, pelles de bois garnies par le bas, pour la moitié ou une plus grande partie en fer, et autres objets semblables, composés seulement de bois, ou dont le bois forme la matière principale) . . . . . | francs. | Anvers. . . . . | 527 | 400 | . . . | . . . | . . . | 400 | 927 | 524 | 400 | 3 | . . . | 927 | . . . | . . . | 927 |
| | | Bruxelles. . . . . | 466 | 600 | 50 | . . . | . . . | 650 | 1,116 | 650 | . . . | . . . | . . . | 650 | . . . | 466 | 1,116 |
| | | Gand. . . . . | . . . | . . . | 500 | . . . | . . . | 500 | 500 | 500 | . . . | . . . | . . . | 500 | . . . | . . . | 500 |
| | | Ostende. . . . . | 2,000 | . . . | 2,400 | . . . | . . . | 2,400 | 4,400 | 4,400 | . . . | . . . | . . . | 4,400 | . . . | . . . | 4,400 |
| | | TOTAUX. | 2,993 | 1,000 | 2,950 | . . . | . . . | 3,950 | 6,943 | 6,074 | 400 | 3 | . . . | 6,477 | . . . | 466 | 6,943 |
| **BOISSONS DISTILLÉES** ou fortes, y compris le rhum, l'arac et les liqueurs, en cercles(1). (Cet article comprend aussi l'eau-de-vie, le ratafia, l'eau de cerises (kirschwasser) l'esprit de vin ou d'eau-de-vie et l'alcool). | litres. | Anvers. . . . . | 20,580 | 3,142 | 105,812 | 2,004 | 13 | 110,971 | 151,551 | 15,019 | . . . | 84,587 | 9,143 | 108,749 | 1,271 | 21,531 | 151,551 |
| | | Bruges. . . . . | 1,348 | 2,448 | 5,869 | 3,856 | 40 | 12,213 | 13,561 | 5,964 | 118 | . . . | 3,413 | 9,495 | 106 | 3,960 | 13,561 |
| | | Bruxelles. . . . . | 54,722 | 3,262 | 33,589 | 11,183 | 69 | 48,103 | 82,825 | 49,269 | . . . | . . . | 6,107 | 55,376 | 477 | 26,972 | 82,825 |
| | | Gand. . . . . | 5,463 | . . . | 6,763 | 2,118 | . . . | 8,881 | 14,344 | 10,582 | . . . | . . . | 1,118 | 11,700 | 399 | 2,245 | 14,344 |
| | | Liége. . . . . | 2,266 | 61 | 3,397 | 1,511 | . . . | 4,969 | 7,235 | 4,907 | . . . | . . . | 486 | 5,393 | 153 | 1,689 | 7,235 |
| | | Mons. . . . . | . . . | . . . | 794 | . . . | . . . | 794 | 794 | 794 | . . . | . . . | . . . | 794 | . . . | . . . | 794 |
| | | Nieuport. . . . . | . . . | . . . | 290 | . . . | . . . | 290 | 290 | 290 | . . . | . . . | . . . | 290 | . . . | . . . | 290 |
| | | Ostende. . . . . | 1,386 | . . . | 1,379 | . . . | . . . | 1,379 | 2,765 | 971 | . . . | . . . | 405 | 1,376 | 16 | 1,373 | 2,765 |
| | | Ruremonde. . . . . | 310 | . . . | . . . | . . . | . . . | . . . | 310 | . . . | 307 | . . . | . . . | 307 | 3 | . . . | 310 |
| | | Tournay. . . . . | 294 | 313 | . . . | 308 | . . . | 621 | 915 | . . . | . . . | . . . | 308 | 308 | 11 | 596 | 915 |
| | | Venloo. . . . . | 65 | . . . | . . . | . . . | . . . | . . . | 65 | . . . | 65 | . . . | . . . | 65 | . . . | . . . | 65 |
| | | TOTAUX. | 66,434 | 9,226 | 157,893 | 20,980 | 122 | 188,221 | 254,655 | 87,796 | 490 | 84,587 | 20,980 | 195,853 | 2,436 | 58,366 | 254,655 |
| — genièvre de Hollande, en cercles. . . . . | idem. | Anvers. . . . . | 7,079 | 4,097 | 24,616 | . . . | . . . | 28,713 | 35,792 | 762 | . . . | 24,919 | 4,411 | 30,092 | 107 | 5,593 | 35,792 |
| | | Bruxelles. . . . . | 1,468 | . . . | 4,077 | 6,110 | . . . | 10,187 | 11,655 | 6,965 | . . . | . . . | 1,699 | 8,662 | 16 | 2,977 | 11,655 |
| | | Gand. . . . . | . . . | . . . | 1,996 | . . . | . . . | 1,996 | 1,996 | 1,652 | . . . | . . . | . . . | 1,652 | 30 | 314 | 1,996 |
| | | Ostende. . . . . | . . . | . . . | 1,310 | . . . | . . . | 1,310 | 1,310 | 125 | . . . | 1,000 | . . . | 1,125 | . . . | 185 | 1,310 |
| | | TOTAUX. | 8,547 | 4,097 | 31,999 | 6,110 | . . . | 42,206 | 50,753 | 9,502 | . . . | 25,919 | 6,110 | 41,531 | 153 | 9,069 | 50,753 |
| — liquides alcooliques quelconques, non soumis aux accises, contenant en mélange ou en solution des substances qui en altèrent le degré, tels que les sirops, les gommes, les vernis, etc. | idem. | Gand. . . . . | . . . | 672 | . . . | . . . | . . . | 672 | 672 | 323 | . . . | . . . | . . . | 323 | . . . | 349 | 672 |
| | | Liége. . . . . | . . . | 32 | . . . | . . . | . . . | 32 | 32 | . . . | 32 | . . . | . . . | 32 | . . . | . . . | 32 |
| | | TOTAUX. | . . . | 704 | . . . | . . . | . . . | 704 | 704 | 323 | 32 | . . . | . . . | 355 | . . . | 349 | 704 |
| **BONNETERIE**: de coton, bas, chaussettes, bonnets et gants. . . . . | kilog. | Anvers. . . . . | 14 | 24 1/2 | 335 | . . . | . . . | 359 1/2 | 373 1/2 | . . . | 193 1/2 | 180 | . . . | 373 1/2 | . . . | . . . | 373 1/2 |
| | | Bruxelles. . . . . | . . . | 3 | . . . | . . . | . . . | 3 | 3 | 3 | . . . | . . . | . . . | 3 | . . . | . . . | 3 |
| | | Liége. . . . . | . . . | 57 | . . . | . . . | . . . | 57 | 57 | . . . | 57 | . . . | . . . | 57 | . . . | . . . | 57 |
| | | Ostende . . . . . | . . . | . . . | 24 | . . . | . . . | 24 | 24 | . . . | . . . | 24 | . . . | 24 | . . . | . . . | 24 |
| | | Tournay. . . . . | 192 1/2 | 5 | . . . | . . . | . . . | 5 | 197 1/2 | 194 1/2 | 3 | . . . | . . . | 197 1/2 | . . . | . . . | 197 1/2 |
| | | TOTAUX. | 206 1/2 | 89 1/2 | 359 | . . . | . . . | 448 1/2 | 655 | 197 1/2 | 253 1/2 | 204 | . . . | 655 | . . . | . . . | 655 |
| — de laine. . . . . | idem. | Anvers. . . . . | . . . | . . . | 31 1/2 | . . . | . . . | 31 1/2 | 31 1/2 | 18 | . . . | 13 1/2 | . . . | 31 1/2 | . . . | . . . | 31 1/2 |
| | | Liége. . . . . | . . . | 26 1/2 | . . . | . . . | . . . | 26 1/2 | 26 1/2 | . . . | 26 1/2 | . . . | . . . | 26 1/2 | . . . | . . . | 26 1/2 |
| | | Mons. . . . . | . . . | 1 | . . . | . . . | . . . | 1 | 1 | 1 | . . . | . . . | . . . | 1 | . . . | . . . | 1 |
| | | Ostende . . . . . | . . . | . . . | 18 | . . . | . . . | 18 | 18 | . . . | . . . | 18 | . . . | 18 | . . . | . . . | 18 |
| | | Tournay. . . . . | . . . | 78 1/2 | . . . | . . . | . . . | 78 1/2 | 78 1/2 | 70 | 8 1/2 | . . . | . . . | 78 1/2 | . . . | . . . | 78 1/2 |
| | | TOTAUX. | . . . | 106 | 49 1/2 | . . . | . . . | 155 1/2 | 155 1/2 | 89 | 35 | 31 1/2 | . . . | 155 1/2 | . . . | . . . | 155 1/2 |
| — de lin . . . . . | idem. | Anvers. . . . . | . . . | 39 1/2 | 15 | . . . | . . . | 54 1/2 | 54 1/2 | . . . | 39 1/2 | 15 | . . . | 54 1/2 | . . . | . . . | 54 1/2 |
| | | Bruxelles. . . . . | . . . | 84 | . . . | . . . | . . . | 84 | 84 | . . . | 84 | . . . | . . . | 84 | . . . | . . . | 84 |
| | | TOTAUX. | . . . | 123 1/2 | 15 | . . . | . . . | 138 1/2 | 138 1/2 | . . . | 123 1/2 | 15 | . . . | 138 1/2 | . . . | . . . | 138 1/2 |
| **BORAX** raffiné. . . . . | idem. | Anvers. . . . . | 572 | . . . | 660 | . . . | . . . | 660 | 1,232 | 1,232 | . . . | . . . | . . . | 1,232 | . . . | . . . | 1,232 |
| **BOUTONS** de corne, d'os, de bois, de soie, de métal, d'étain et de composition. (Cet article comprend les boutons de métal ou de cuivre, soit dorés ou non dorés, de crin, de nacre, vitrifiés, etc.). | francs. | Anvers. . . . . | . . . | . . . | 70 | . . . | . . . | 70 | 70 | . . . | 70 | . . . | . . . | 70 | . . . | . . . | 70 |
| | | Bruxelles. . . . . | 172 | 2,000 | 550 | . . . | . . . | 2,550 | 2,722 | 1,925 | . . . | . . . | . . . | 1,925 | 625 | 172 | 2,722 |
| | | Ostende. . . . . | . . . | . . . | 50 | . . . | . . . | 50 | 50 | . . . | . . . | 50 | . . . | 50 | . . . | . . . | 50 |
| | | TOTAUX. | 172 | 2,000 | 670 | . . . | . . . | 2,670 | 2,842 | 1,925 | 70 | 50 | . . . | 2,045 | 625 | 172 | 2,842 |
| **BROSSERIE** . . . . . | idem. | Anvers. . . . . | . . . | . . . | 400 | . . . | . . . | 400 | 400 | . . . | . . . | . . . | . . . | . . . | . . . | 400 | 400 |
| | | Liége. . . . . | . . . | 2 | . . . | . . . | . . . | 2 | 2 | . . . | 2 | . . . | . . . | 2 | . . . | . . . | 2 |
| | | TOTAUX. | . . . | 2 | 400 | . . . | . . . | 402 | 402 | . . . | 2 | . . . | . . . | 2 | . . . | 400 | 402 |
| **CACAO** . . . . . | kilog. | Anvers. . . . . | 6,238 | . . . | . . . | . . . | 39 | 39 | 6,277 | 1,014 | . . . | 5,263 | . . . | 6,277 | . . . | . . . | 6,277 |
| **CACHOU** . . . . . | francs. | Anvers. . . . . | 21,150 | 3,900 | 37,450 | . . . | 990 | 43,340 | 63,490 | 1,870 | . . . | 5,340 | . . . | 7,210 | . . . | 56,280 | 63,490 |
| | | Ostende . . . . . | . . . | . . . | 111,000 | . . . | . . . | 111,000 | 111,000 | . . . | . . . | 110,300 | . . . | 110,300 | 700 | . . . | 111,000 |
| | | TOTAUX. | 21,150 | 3,900 | 148,450 | . . . | 990 | 155,340 | 174,490 | 1,870 | . . . | 115,640 | . . . | 117,510 | 700 | 56,280 | 174,490 |
| **CAFÉ**. . . . . | kilog. | Anvers. . . . . | 363,007 | 85,013 | 4,746,080 | 275,748 | 3,540 | 5,110,381 | 5,473,388 | 3,598,850 | 485,889 | 2,309 | 291,891 | 4,378,939 | . . . | 1,094,449 | 5,473,388 |
| | | Bruges. . . . . | 82,680 | . . . | 3,527 | . . . | 1,949 | 5,476 | 88,156 | 84,629 | . . . | . . . | 3,527 | 88,156 | . . . | . . . | 88,156 |
| | | Bruxelles. . . . . | 53 | . . . | 6,826 | 11,517 | . . . | 18,343 | 18,396 | 49 | 11,704 | . . . | . . . | 11,753 | . . . | 6,643 | 18,396 |
| | | Gand . . . . . | . . . | 117,863 | . . . | . . . | . . . | 117,863 | 117,863 | 117,863 | . . . | . . . | . . . | 117,863 | . . . | . . . | 117,863 |
| | | Ostende. . . . . | . . . | . . . | . . . | 3,242 | 1 | 3,243 | 3,243 | 1,463 | 1,780 | . . . | . . . | 3,243 | . . . | . . . | 3,243 |
| | | Tournay. . . . . | . . . | . . . | . . . | 4,911 | . . . | 4,911 | 4,911 | 4,911 | . . . | . . . | . . . | 4,911 | . . . | . . . | 4,911 |
| | | Venloo. . . . . | 7,384 | 33,497 | . . . | . . . | . . . | 33,497 | 40,881 | 20,999 | 19,882 | . . . | . . . | 40,881 | . . . | . . . | 40,881 |
| | | TOTAUX. | 453,124 | 236,373 | 4,756,433 | 295,418 | 5,490 | 5,295,714 | 5,746,858 | 3,828,764 | 519,255 | 2,309 | 295,418 | 4,645,746 | . . . | 1,101,092 | 5,746,858 |

(1) Les quantités de boissons distillées entrées en bouteilles et en cruches pendant l'année 1839, ont été réunies à celles entrées en cercles.

Articles intermédiaires dont la mise en entrepôt n'a pas eu lieu:

BOIS pour la médecine: de quassie; de sassafras; de réglisse sans distinction de provenance ni de qualité. — BOISSONS DISTILLÉES: liqueurs de Hollande en cercles; de grains en cercles. — BONNETERIE: de coton (articles non dénommés.) — BORAX brut, tinkal et borax à moitié raffiné ou borax des Indes-Orientales. — BRAI sec. — BRUN ROUGE et OCRE ROUGE: non moulus; moulus. — CACAO (pelures de).

# COMMERCE DE LA BELGIQUE AVEC LES PAYS ÉTRANGERS.

## Mouvement des Entrepôts. (ÉTAT DE DÉVELOPPEMENT.) Année 1839.

| DÉSIGNATION DES MARCHANDISES. | UNITÉS. | ENTREPÔTS. | MARCHANDISES — ENTRÉES EN ENTREPÔTS : EN ENTREPÔT au 1er janvier 1839. | PAR IMPORTATION DIRECTE : PAR TERRE, RIVIÈRES ou CANAUX. | PAR IMPORTATION DIRECTE : PAR MER. | PAR MUTATION D'ENTREPÔT. | EXCÉDANTS repris en charge pour plus trouvés. | TOTAL des ENTRÉES. | TOTAL GÉNÉRAL. | MARCHANDISES — SORTIES DES ENTREPÔTS : POUR la CONSOMMATION. | POUR LE TRANSIT : Après emprunt des ENTREPÔTS publics, particuliers ou fictifs. | POUR LE TRANSIT : Après emprunt des ENTREPÔTS libres. | PAR MUTATION D'ENTREPÔT. | TOTAL des SORTIES. | DÉCHARGES pour DÉCHET, COULAGE ou MANQUANT. | EN ENTREPÔT au 31 décembre 1839. | TOTAL GÉNÉRAL. |
|---|---|---|---|---|---|---|---|---|---|---|---|---|---|---|---|---|---|
| **CANELLE** de la Chine et cassia lignea | kilog. | Anvers. | 9,208 | . . . | 3,572 | . . . | 154 | 3,726 | 12,934 | 11,934 | 1,000 | . . . | . . . | 12,934 | . . . | . . . | 12,934 |
| **CANTHARIDES** | idem. | Anvers. | . . . | . . . | 10 | . . . | . . . | 10 | 10 | . . . | . . . | 10 | . . . | 10 | . . . | . . . | 10 |
| **CARACTÈRES D'IMPRIMERIE** | idem. | Bruxelles. | . . . | 239 | . . . | . . . | . . . | 239 | 239 | 239 | . . . | . . . | . . . | 239 | . . . | . . . | 239 |
| **CARDES** de fil d'archal | francs. | Anvers. | . . . | 26,400 | . . . | . . . | . . . | 26,400 | 26,400 | . . . | 26,400 | . . . | . . . | 26,400 | . . . | . . . | 26,400 |
| | | Bruxelles. | . . . | 2,900 | . . . | . . . | . . . | 2,900 | 2,900 | . . . | 2,000 | . . . | . . . | 2,000 | . . . | 900 | 2,900 |
| | | Gand. | . . . | 800 | 15,100 | . . . | . . . | 15,900 | 15,900 | 15,100 | 800 | . . . | . . . | 15,900 | . . . | . . . | 15,900 |
| | | Liége. | . . . | 110 | . . . | . . . | . . . | 110 | 110 | . . . | 110 | . . . | . . . | 110 | . . . | . . . | 110 |
| | | Ostende. | . . . | . . . | 750 | . . . | . . . | 750 | 750 | . . . | 750 | . . . | . . . | 750 | . . . | . . . | 750 |
| | | TOTAUX. | . . . | 30,210 | 15,850 | . . . | . . . | 46,060 | 46,060 | 15,100 | 30,060 | . . . | . . . | 45,160 | . . . | 900 | 46,060 |
| **CARTES**, géographiques et marines | idem. | Anvers. | . . . | 20 | . . . | . . . | . . . | 20 | 20 | 20 | . . . | . . . | . . . | 20 | . . . | . . . | 20 |
| — à jouer | grosses (12 douz.) | Anvers. | . . . | . . . | 9. 2 | . . . | . . . | 9. 2 | 9. 2 | . . . | . . . | 9. 2 | . . . | 9. 2 | . . . | . . . | 9. 2 |
| **CARTHAME** ou **SAFRANUM** | kilog. | Anvers. | . . . | . . . | 3,283 | . . . | . . . | 3,283 | 3,283 | 211 | . . . | . . . | . . . | 211 | . . . | 3,072 | 3,283 |
| | | Ostende. | . . . | . . . | 22,330 | . . . | . . . | 22,330 | 22,330 | . . . | . . . | 22,330 | . . . | 22,330 | . . . | . . . | 22,330 |
| | | TOTAUX. | . . . | . . . | 25,613 | . . . | . . . | 25,613 | 25,613 | 211 | . . . | 22,330 | . . . | 22,541 | . . . | 3,072 | 25,613 |
| **CASTOREUM** | idem. | Anvers. | . . . | . . . | 1 | . . . | . . . | 1 | 1 | 1 | . . . | . . . | . . . | 1 | . . . | . . . | 1 |
| | | Ostende. | . . . | . . . | 28 | . . . | . . . | 28 | 28 | . . . | . . . | 28 | . . . | 28 | . . . | . . . | 28 |
| | | TOTAUX. | . . . | . . . | 29 | . . . | . . . | 29 | 29 | 1 | . . . | 28 | . . . | 29 | . . . | . . . | 29 |
| **CENDRES** gravelées, dites potasse ou perlasse | idem. | Anvers. | 395,004 | . . . | 715,075 | . . . | 9,467 | 724,542 | 1,119,546 | 586,505 | 176,467 | 26,099 | 1,068 | 790,139 | . . . | 329,407 | 1,119, 546 |
| | | Gand. | . . . | 215 | . . . | . . . | . . . | 215 | 215 | 215 | . . . | . . . | . . . | 215 | . . . | . . . | 215 |
| | | Liége. | . . . | . . . | . . . | 1,068 | . . . | 1,068 | 1,068 | . . . | 1,068 | . . . | . . . | 1,068 | . . . | . . . | 1,068 |
| | | TOTAUX. | 395,004 | 215 | 715,075 | 1,068 | 9,467 | 725,825 | 1,120,829 | 586,720 | 177,535 | 26,099 | 1,068 | 791,422 | . . . | 329,407 | 1,120,829 |
| **CÉRUSE** ou **BLANC DE PLOMB** | idem. | Anvers. | . . . | 6,715 | 1,661 | . . . | . . . | 8,376 | 8,376 | . . . | 6,715 | 1,661 | . . . | 8,376 | . . . | . . . | 8,376 |
| | | Gand. | . . . | 2,626 | . . . | . . . | . . . | 2,626 | 2,626 | 2,626 | . . . | . . . | . . . | 2,626 | . . . | . . . | 2,626 |
| | | TOTAUX. | . . . | 9,341 | 1,661 | . . . | . . . | 11,002 | 11,002 | 2,626 | 6,715 | 1,661 | . . . | 11,002 | . . . | . . . | 11,002 |
| **CHANDELLES** de suif et celles dites de composition | idem. | Anvers. | . . . | . . . | 445 | . . . | . . . | 445 | 445 | 445 | . . . | . . . | . . . | 445 | . . . | . . . | 445 |
| | | Bruxelles. | . . . | . . . | 3 | . . . | . . . | 3 | 3 | 3 | . . . | . . . | . . . | 3 | . . . | . . . | 3 |
| | | TOTAUX. | . . . | . . . | 448 | . . . | . . . | 448 | 448 | 448 | . . . | . . . | . . . | 448 | . . . | . . . | 448 |
| — bougies. (Cet article comprend aussi les chandelles transparentes, faites de blanc de baleine) | idem. | Anvers. | . . . | 5 | . . . | . . . | . . . | 5 | 5 | . . . | 5 | . . . | . . . | 5 | . . . | . . . | 5 |
| | | Bruxelles. | . . . | 1 | 3 | . . . | . . . | 4 | 4 | 4 | . . . | . . . | . . . | 4 | . . . | . . . | 4 |
| | | TOTAUX. | . . . | 6 | 3 | . . . | . . . | 9 | 9 | 4 | 5 | . . . | . . . | 9 | . . . | . . . | 9 |
| **CHANVRE**, en masse | idem. | Anvers. | 10,132 | . . . | 114,953 | . . . | 450 | 115,403 | 125,535 | 59,375 | 12,132 | 16,520 | . . . | 68,027 | . . . | 57,508 | 125,535 |
| — peigné | idem. | Bruxelles. | . . . | . . . | 26 | . . . | . . . | 26 | 26 | 26 | . . . | . . . | . . . | 26 | . . . | . . . | 26 |
| **CHAPEAUX** de poils, de feutre, de laine, de paille, de toile cirée, de cuir vernissé, etc | francs. | Anvers. | 24,458 | 1,916 | . . . | . . . | 5,087 | 7,003 | 31,461 | 12,769 | 10,814 | . . . | . . . | 23,583 | 7,878 | . . . | 31,461 |
| | | Bruxelles. | 1,128 | 1,350 | 355 | . . . | . . . | 1,705 | 2,833 | 350 | 355 | . . . | . . . | 705 | 778 | 1,350 | 2,833 |
| | | TOTAUX. | 25,586 | 3,266 | 355 | . . . | 5,087 | 8,708 | 34,294 | 13,119 | 11,169 | . . . | . . . | 24,288 | 8,656 | 1,350 | 34,294 |
| **CHARBONS** de terre et houille. (Cet article comprend aussi le fraisil) | kilog. | Anvers. | 227,000 | . . . | 3,899,540 | . . . | 92,940 | 3,992,480 | 4,219,480 | 6,040 | . . . | 3,909,600 | . . . | 3,915,640 | . . . | 303,840 | 4,219,480 |
| | | Ostende. | . . . | . . . | 508,510 | . . . | . . . | 508,510 | 508,510 | 7,000 | . . . | 227,400 | . . . | 234,400 | . . . | 274,110 | 508,510 |
| | | TOTAUX. | 227,000 | . . . | 4,408,050 | . . . | 92,940 | 4,500,990 | 4,727,990 | 13,040 | . . . | 4,137,000 | . . . | 4,150,040 | . . . | 577,950 | 4,727,990 |
| **CHEVEUX** ouvrés, perruques et boucles | francs. | Anvers. | . . . | . . . | 20 | . . . | . . . | 20 | 20 | 20 | . . . | . . . | . . . | 20 | . . . | . . . | 20 |
| **CIDRE**, en cercles | litres. | Bruges. | . . . | . . . | 245 | . . . | . . . | 245 | 245 | 245 | . . . | . . . | . . . | 245 | . . . | . . . | 245 |
| **CIRE** brute. (Cet article comprend aussi la cire en rayons et la cire d'arbres) | kilog. | Anvers. | . . . | . . . | 581 | . . . | . . . | 581 | 581 | 581 | . . . | . . . | . . . | 581 | . . . | . . . | 581 |
| — blanchie | idem. | Anvers. | . . . | . . . | 2,475 | . . . | . . . | 2,475 | 2,475 | . . . | . . . | 2,475 | . . . | 2,475 | . . . | . . . | 2,475 |
| — à cacheter | francs. | Anvers. | . . . | . . . | 410 | . . . | . . . | 410 | 410 | . . . | . . . | . . . | . . . | . . . | . . . | 410 | 410 |
| | | Bruxelles. | . . . | . . . | 8 | . . . | . . . | 8 | 8 | 8 | . . . | . . . | . . . | 8 | . . . | . . . | 8 |
| | | Liége. | . . . | 5 | . . . | . . . | . . . | 5 | 5 | . . . | 5 | . . . | . . . | 5 | . . . | . . . | 5 |
| | | TOTAUX. | . . . | 5 | 418 | . . . | . . . | 423 | 423 | 8 | 5 | . . . | . . . | 13 | . . . | 410 | 423 |
| **COCHENILLE**. (Cet article comprend aussi les silvestres) | kilog. | Anvers. | 2,185 | . . . | . . . | . . . | . . . | . . . | 2,185 | 57 | 742 | 848 | . . . | 1,627 | . . . | 558 | 2,185 |
| **COLLE** de poisson | idem. | Anvers. | 3,674 | . . . | 255 | . . . | . . . | 255 | 3,929 | 879 | 600 | . . . | . . . | 1,479 | . . . | 2,450 | 3,929 |
| **COQUILLAGES** | francs. | Anvers. | . . . | . . . | 500 | . . . | . . . | 500 | 500 | 380 | . . . | . . . | . . . | 380 | 120 | . . . | 500 |
| **CORDAGES**: cables et haubans, et toutes autres espèces de cordages. (Cet article comprend les cordages d'écorces d'arbres et les cordages vieux, pouvant encore servir à la navigation) | kilog. | Anvers. | . . . | 2 | . . . | . . . | . . . | 2 | 2 | . . . | 2 | . . . | . . . | 2 | . . . | . . . | 2 |
| | | Bruxelles. | 1,364 | . . . | 102 | . . . | . . . | 102 | 1,466 | 1,466 | . . . | . . . | . . . | 1,466 | . . . | . . . | 1,466 |
| | | Liége. | . . . | 64 | . . . | . . . | . . . | 64 | 64 | . . . | . . . | . . . | . . . | . . . | . . . | 64 | 64 |
| | | TOTAUX. | 1,364 | 66 | 102 | . . . | . . . | 168 | 1,532 | 1,466 | 2 | . . . | . . . | 1,468 | . . . | 64 | 1,532 |
| **CORDES DE BOYAUX**, pour instruments de musique, etc. | francs. | Liége. | . . . | 58 | . . . | . . . | . . . | 58 | 58 | . . . | 58 | . . . | . . . | 58 | . . . | . . . | 58 |
| **CORNES** et bouts de cornes de bœufs, de vaches, de moutons, de chèvres, etc. | idem. | Anvers. | 66,650 | . . . | 23,794 | 3,400 | 4,217 | 31,411 | 98,061 | 4,545 | 48,392 | 3,000 | 3,400 | 59,337 | 10,359 | 28,365 | 98,061 |
| | | Ostende. | . . . | . . . | 32,600 | . . . | . . . | 32,600 | 32,600 | . . . | . . . | 32,600 | . . . | 32,600 | . . . | . . . | 32,600 |
| | | TOTAUX. | 66,650 | . . . | 56,394 | 3,400 | 4,217 | 64,011 | 130,661 | 4,545 | 48,392 | 35,600 | 3,400 | 91,937 | 10,359 | 28,365 | 130,661 |

Articles intermédiaires dont la mise en entrepôt n'a pas eu lieu :
CALAMINE. — CAMPHRE brut, raffiné. — CANELLE de Ceylan. — CARCASSES pour ouvrages de modes. — CARDAMOME. — CARDES champêtres. — CASCARILLA. — CASSIA FISTULA. — CAURIS ou CORIS. — CAVIAR. — CENDRES : védasse ; de savonneries et de salines ; de foyers ; anglaises (natrons). — CHARBONS : de terre et houille d'origine française ou importés de France ; de bois. — CHAUX : éteinte ; non éteinte. — CHEVAUX ; POULAINS. — CHEVEUX bruts. — CHICORÉE : (racines de) vertes ou séchées, brûlée, préparée ou moulue. — CHOCOLAT. — CIDRE : en bouteilles ; en cruches. — COBALT. — COLCOTHAR (caput mortuum). — COLLE FORTE. — COLOQUINTE. — CORAIL : brut ; ouvré. — CORDAGES vieux et usés. — CORNE DE CERF (râpée).

# COMMERCE DE LA BELGIQUE AVEC LES PAYS ÉTRANGERS.

## Mouvement des Entrepôts. (ÉTAT DE DÉVELOPPEMENT.) Année 1839.

| DÉSIGNATION DES MARCHANDISES. | UNITÉS. | ENTREPÔTS. | MARCHANDISES — ENTRÉES EN ENTREPÔTS : EN ENTREPÔT au 1er janvier 1839. | PAR IMPORTATION DIRECTE: PAR TERRE, RIVIÈRES ou CANAUX. | PAR IMPORTATION DIRECTE: PAR MER. | PAR MUTATION D'ENTREPÔT. | EXCÉDANTS repris en charge pour plus trouvés. | TOTAL des ENTRÉES. | TOTAL GÉNÉRAL | MARCHANDISES — SORTIES DES ENTREPÔTS : POUR la CONSOMMATION. | POUR LE TRANSIT: Après emprunt des ENTREPÔTS publics, particuliers ou fictifs. | POUR LE TRANSIT: Après emprunt des ENTREPÔTS libres. | PAR MUTATION D'ENTREPÔT. | TOTAL des SORTIES. | DÉCHARGES pour DÉCHET, COULAGE ou MANQUANT. | EN ENTREPÔT au 31 décembre 1839. | TOTAL GÉNÉRAL. |
|---|---|---|---|---|---|---|---|---|---|---|---|---|---|---|---|---|---|
| **COTON EN LAINE.** (Cet article comprend le coton avec ou sans graine, le coton teint, ainsi que les déchets et rebuts de coton). | kilog. | Anvers. | 197,963 | 7,948 | 1,357,436 | 43,066 | 146 | 1,408,596 | 1,606,559 | 1,021,216 | 170,405 | 13,778 | 45,513 | 1,250,910 | . . . | 355,649 | 1,606,559 |
| | | Gand. | . . . | 5,158 | . . . | 2,447 | . . . | 7,605 | 7,605 | 7,605 | . . . | . . . | . . . | 7,605 | . . . | . . . | 7,605 |
| | | Ostende. | 4,756 | . . . | 12,717 | . . . | . . . | 12,717 | 17,473 | 8,708 | . . . | . . . | . . . | 8,708 | . . . | 8,765 | 17,473 |
| | | TOTAUX | 202,719 | 13,106 | 1,370,153 | 45,513 | 146 | 1,428,918 | 1,631,637 | 1,037,529 | 170,405 | 13,778 | 45,513 | 1,267,223 | . . . | 364,414 | 1,631,637 |
| **COUTELLERIE.** | francs. | Anvers. | 3,082 | 26,875 | 1,473 | 18 | . . . | 28,366 | 31,448 | 23 | 27,170 | 1,173 | . . . | 28,366 | . . . | 3,082 | 31,448 |
| | | Liége. | . . . | 182 | . . . | . . . | . . . | 182 | 182 | . . . | 164 | . . . | 18 | 182 | . . . | . . . | 182 |
| | | Ostende. | . . . | 10 | 1,450 | . . . | . . . | 1,460 | 1,460 | . . . | 10 | . . . | . . . | 10 | . . . | 1,450 | 1,460 |
| | | Tournay. | 250 | 350 | 20 | . . . | . . . | 370 | 620 | 20 | 600 | . . . | . . . | 620 | . . . | . . . | 620 |
| | | TOTAUX. | 3,332 | 27,417 | 2,943 | 18 | . . . | 30,378 | 33,710 | 43 | 27,944 | 1,173 | 18 | 29,178 | . . . | 4,532 | 33,710 |
| **CRAYONS** de mine de plomb, garnis ou non garnis de bois. (Cet article comprend aussi les morceaux de craie de terre noire, de sanguine ou autres substances propres à dessiner et recouvertes en bois). | idem. | Anvers. | . . . | 195 | . . . | . . . | 105 | 300 | 300 | . . . | 300 | . . . | . . . | 300 | . . . | . . . | 300 |
| | | Bruxelles. | . . . | 243 | . . . | . . . | . . . | 243 | 243 | 243 | . . . | . . . | . . . | 243 | . . . | . . . | 243 |
| | | TOTAUX. | . . . | 438 | . . . | . . . | 105 | 543 | 543 | 243 | 300 | . . . | . . . | 543 | . . . | . . . | 543 |
| **CRÊME ou CRISTAL DE TARTRE.** | kilog. | Anvers. | 531 | . . . | 2,471 | . . . | . . . | 2,471 | 3,002 | 531 | . . . | 2,471 | . . . | 3,002 | . . . | . . . | 3,002 |
| **CUIRS et PEAUX** : cuirs verts et salés. | idem. | Anvers. | 202,469 | . . . | 496,240 | 20,347 | 4,637 | 521,224 | 723,693 | 152,469 | 393,079 | 133,331 | 27,120 | 705,999 | . . . | 17,694 | 723,693 |
| | | Gand. | . . . | 14,124 | . . . | . . . | . . | 14,124 | 14,124 | 40 | 14,003 | . . . | . . . | 14,043 | . . . | 81 | 14,124 |
| | | Ostende. | 4,100 | . . . | . . . | 6,773 | . . . | 6,773 | 10,873 | . . . | 6,773 | 4,100 | . . . | 10,873 | . . . | . . . | 10,873 |
| | | TOTAUX. | 206,569 | 14,124 | 496,240 | 27,120 | 4,637 | 542,121 | 748,690 | 152,509 | 413,855 | 137,431 | 27,120 | 730,915 | . . . | 17,775 | 748,690 |
| — id. secs. (Cet article comprend aussi les cuirs de Fernambouc salés et séchés) | idem. | Anvers. | 366,694 | 6,371 | 2,028,437 | 758,623 | 11,128 | 2,804,559 | 3,171,253 | 615,168 | 1,642,396 | 39,610 | 762,808 | 3,059,982 | . . . | 111,271 | 3,171,253 |
| | | Ostende. | . . . | . . . | 15,858 | . . . | . . . | 15,858 | 15,858 | . . . | . . . | . . . | 15,858 | 15,858 | . . . | . . . | 15,858 |
| | | TOTAUX. | 366,694 | 6,371 | 2,044,295 | 758,623 | 11,128 | 2,820,417 | 3,187,111 | 615,168 | 1,642,396 | 39,610 | 778,666 | 3,075,840 | . . . | 111,271 | 3,187,111 |
| — id. tannés. | idem. | Anvers. | 421 | 232 | . . . | . . . | . . . | 232 | 653 | 30 | 232 | . . . | . . . | 262 | . . . | 391 | 653 |
| — peaux de buffles et d'élans, non apprêtées | francs. | Anvers. | 6,860 | . . . | 3,824 | . . . | 568 | 4,392 | 11,252 | 748 | 10,500 | . . . | . . . | 11,248 | 4 | . . . | 11,252 |
| — id. de cerfs, de chevreuils, de boucs, de chèvres, d'agneaux, de veaux et de chiens, non apprêtées. | idem. | Anvers. | 550 | . . . | 240 | . . . | . . . | 240 | 790 | 540 | . . . | . . . | . . . | 540 | 250 | . . . | 790 |
| | | Ostende. | . . . | . . . | 43,000 | . . . | . . . | 43,000 | 43,000 | . . . | . . . | 43,000 | . . . | 43,000 | . . . | . . . | 43,000 |
| | | TOTAUX. | 550 | . . . | 43,240 | . . . | . . . | 43,240 | 43,790 | 540 | . . . | 43,000 | . . . | 43,540 | 250 | . . . | 43,790 |
| — id. de moutons, non apprêtées. | idem. | Gand. | . . . | 400 | . . . | . . . | . . . | 400 | 400 | 400 | . . . | . . . | . . . | 400 | . . . | . . . | 400 |
| — id. id. apprêtées | kilog. | Anvers. | . . . | . . . | 250 | . . . | . . . | 250 | 250 | . . . | . . . | 250 | . . . | 250 | . . . | . . . | 250 |
| | | Liége. | . . . | 3 | . . . | . . . | . . . | 3 | 3 | . . . | 3 | . . . | . . . | 3 | . . . | . . . | 3 |
| | | Ostende. | 13 | . . . | . . . | . . . | . . . | . . . | 13 | . . . | . . . | . . . | . . . | . . . | . . . | 13 | 13 |
| | | TOTAUX. | 13 | 3 | 250 | . . . | . . . | 253 | 266 | . . . | 3 | 250 | . . . | 253 | . . . | 13 | 266 |
| — et peaux de toutes espèces, apprêtés, corroyés, passés en chamois, en mégie, corduan et autres, avec ou sans le poil et non spécialement dénommés. (Cet article comprend aussi le maroquin). | idem. | Anvers. | . . . | 78 | 771 | . . . | . . . | 849 | 849 | 686 | 78 | 15 | . . . | 779 | . . . | 70 | 849 |
| | | Gand. | . . . | . . . | 43 | . . . | . . . | 43 | 43 | 43 | . . . | . . . | . . . | 43 | . . . | . . . | 43 |
| | | Liége. | . . . | 6 | . . . | . . . | . . . | 6 | 6 | . . . | 6 | . . . | . . . | 6 | . . . | . . . | 6 |
| | | TOTAUX. | . . . | 84 | 814 | . . . | . . . | 898 | 898 | 729 | 84 | 15 | . . . | 828 | . . . | 70 | 898 |
| — peaux de lièvres, de lapins et de castors, non apprêtées. | francs. | Anvers. | . . . | 1,150 | 520 | . . . | 30 | 1,680 | 1,680 | . . . | 1,680 | . . . | . . . | 1,680 | . . . | . . . | 1,680 |
| — id. id. apprêtées. | kilog. | Anvers. | . . . | . . . | 252 | . . . | . . . | 252 | 252 | 129 | . . . | . . . | . . . | 129 | . . . | 123 | 252 |
| — (rognures de). | francs. | Anvers. | 5,725 | 3,018 | 42,117 | . . . | 149 | 45,284 | 51,009 | 14,026 | 33,453 | . . . | . . . | 47,479 | 981 | 2,549 | 51,009 |
| — (ouvrages de) de sellerie, de cordonnerie, de malleterie et toutes autres espèces d'ouvrages de cuir non spécialement dénommés, comme aussi les cuirs dorés. (Cet article comprend aussi les harnais de chevaux, bretelles, ceintures, bourses, cordons, fourreaux, gaines, gants, jarretières, sacs de femme et sacs à tabac, en cuir ou peau). | idem. | Anvers. | . . . | 2,776 | 3,100 | . . . | 200 | 6,076 | 6,076 | 1,800 | 1,176 | 3,100 | . . . | 6,076 | . . . | . . . | 6,076 |
| | | Bruges. | 352 | . . . | . . . | . . . | . . . | . . . | 352 | 352 | . . . | . . . | . . . | 352 | . . . | . . . | 352 |
| | | Bruxelles. | . . . | 153 | 37 | . . . | . . . | 190 | 190 | 150 | 40 | . . . | . . . | 190 | . . . | . . . | 190 |
| | | Gand. | . . . | . . . | 300 | . . . | . . . | 300 | 300 | 300 | . . . | . . . | . . . | 300 | . . . | . . . | 300 |
| | | Liége. | . . . | 268 | . . . | . . . | . . . | 268 | 268 | . . . | 268 | . . . | . . . | 268 | . . . | . . . | 268 |
| | | Mons. | . . . | 2 | . . . | . . . | . . . | 2 | 2 | 2 | . . . | . . . | . . . | 2 | . . . | . . . | 2 |
| | | Tournay. | . . . | . . . | 30 | . . . | . . . | 30 | 30 | . . . | . . . | . . . | . . . | . . . | . . . | 30 | 30 |
| | | TOTAUX. | 352 | 3,199 | 3,467 | . . . | 200 | 6,866 | 7,218 | 2,604 | 1,484 | 3,100 | . . . | 7,188 | . . . | 30 | 7,218 |
| **CUIVRE** rouge, brut, fondu en plaques de l'épaisseur de 3 lignes et au-dessus, rosettes, planches coulées, limaille et cuivre noir brut en plaques. (Cet article comprend aussi toutes les plaques en cuivre, même les noires, le bronze en poudre et le métal coulé en bloc ou broyé). | kilog. | Anvers. | 158,324 | . . . | 303,551 | . . . | 384 | 303,935 | 462,259 | 94,960 | 174,227 | . . . | . . . | 269,187 | . . . | 193,072 | 462,259 |
| | | Bruxelles. | . . . | 12 | . . . | . . . | . . . | 12 | 12 | 12 | . . . | . . . | . . . | 12 | . . . | . . . | 12 |
| | | TOTAUX. | 158,324 | 12 | 303,551 | . . . | 384 | 303,947 | 462,271 | 94,972 | 174,227 | . . . | . . . | 269,199 | . . . | 193,072 | 462,271 |
| — jaune, brut, fondu en plaques et planches coulées. (Cet article comprend aussi le cuivre jaune en plaques fondues et laminées, et le métal coulé en bloc ou broyé). | idem. | Anvers. | . . . | . . . | 29 | . . . | . . . | 29 | 29 | . . . | . . . | 29 | . . | 29 | . . . | . . . | 29 |
| | | Liége. | . . . | 507 | . . . | . . . | . . . | 507 | 507 | . . . | 507 | . . . | . . . | 507 | . . . | . . . | 507 |
| | | TOTAUX. | . . . | 507 | 29 | . . . | . . . | 536 | 536 | . . . | 507 | 29 | . . . | 536 | . . . | . . . | 536 |
| — battu en barreaux ronds ou carrés, en fonds de chaudières et de bassins, ainsi que les planches pour doublage de navires. (Cet article comprend aussi le métal battu en feuilles et plaques.) | idem. | Anvers. | . . . | . . . | 2,089 | . . . | . . . | 2,089 | 2,089 | 398 | 1,691 | . . . | . . . | 2,089 | . . . | . . . | 2,089 |
| — ouvré, doré, bronzé, soit proprement doré, soit vernissé, ou imitant l'or par suite d'une autre opération quelconque. (Cet article comprend aussi les chaînes de laiton ou de cuivre pour pendules, chandeliers de cuivre doré, argenté, platiné ou bronzé, et autres ouvrages de cuivre platinés ou plaqués en argent; les outils, serrures et tous ouvrages de cuivre ou dont le cuivre forme la matière principale.) | francs. | Anvers. | 1,800 | 7,032 | 2,480 | . . . | . . . | 9,512 | 11,312 | 5,957 | 3,450 | 1,440 | . . . | 10,827 | 205 | 280 | 11,312 |
| | | Bruxelles. | 4,656 | 1,775 | 186 | . . . | . . . | 1,961 | 6,617 | 1,511 | 450 | . . . | . . . | 1,961 | . . . | 4,656 | 6,617 |
| | | Gand. | . . . | 20,537 | 300 | . . . | 600 | 21,437 | 21,437 | 12,717 | . . . | . . . | . . . | 12,717 | 460 | 8,260 | 21,437 |
| | | Liége. | . . . | 1,332 | . . . | . . . | . . . | 1,332 | 1,332 | 500 | 832 | . . . | . . . | 1,332 | . . . | . . . | 1,332 |
| | | Mons. | . . . | 10 | . . . | . . . | . . . | 10 | 10 | 10 | . . . | . . . | . . . | 10 | . . . | . . . | 10 |
| | | TOTAUX. | 6,456 | 30,686 | 2,966 | . . . | 600 | 34,252 | 40,708 | 20,675 | 4,732 | 1,440 | . . . | 26,847 | 665 | 13,196 | 40,708 |
| — (fil de) fil de laiton et clous de cuivre. (Cet article comprend aussi le fil de zinc) | kilog. | Anvers. | . . . | 1 | 45 | . . . | . . . | 46 | 46 | . . . | 1 | 45 | . . . | 46 | . . . | . . . | 46 |
| **CURCUMA**, non moulu | idem. | Anvers. | 39,595 | . . . | 2,987 | . . . | 7 | 2,994 | 42,589 | 3,674 | . . . | . . . | . . . | 3,674 | . . . | 38,915 | 42,589 |

Articles intermédiaires dont la mise en entrepôt n'a pas eu lieu :
CORNES et bouts de cornes de cerfs, de chevreuils, de rennes et autres semblables. — COUPEROSE (sulfate de fer). — CRAIE blanche : non moulue; moulue. — CRISTAL DE ROCHE : brut; ouvré. — CUIRS : de Roussi dits de Russie; peaux de chiens de mer et autres semblables, provenant ou non de la pêche nationale, non apprêtées; apprêtées. — CUIVRE : mitraille et potais (cuivre vieux); (monnaies de); en flans pour les monnaies. — CUMIN.

# COMMERCE DE LA BELGIQUE AVEC LES PAYS ÉTRANGERS.

## Mouvement des Entrepôts. (ÉTAT DE DÉVELOPPEMENT.) Année 1839.

| DÉSIGNATION DES MARCHANDISES. | UNITÉS. | ENTREPÔTS. | MARCHANDISES — ENTRÉES EN ENTREPÔTS : EN ENTREPÔT au 1er janvier 1839. | PAR IMPORTATION DIRECTE: PAR TERRE, RIVIÈRES ou CANAUX. | PAR IMPORTATION DIRECTE: PAR MER. | PAR MUTATION D'ENTREPÔT. | EXCÉDANTS repris en charge pour plus trouvés. | TOTAL des ENTRÉES. | TOTAL GÉNÉRAL. | MARCHANDISES — SORTIES DES ENTREPÔTS : POUR la CONSOMMATION. | POUR LE TRANSIT: Après emprunt des ENTREPÔTS publics, particuliers ou fictifs. | POUR LE TRANSIT: Après emprunt des ENTREPÔTS libres. | PAR MUTATION D'ENTREPÔT. | TOTAL des SORTIES. | DÉCHARGES pour DÉCHET, COULAGE ou MANQUANT. | EN ENTREPÔT au 31 décembre 1839. | TOTAL GÉNÉRAL. |
|---|---|---|---|---|---|---|---|---|---|---|---|---|---|---|---|---|---|
| **DENTS** d'éléphant. (Cet article comprend aussi les rognures et raclures d'ivoire) | kilog. | Anvers | 200 | . . . | 1,998 | . . . | . . . | 1,998 | 2,198 | 1,198 ½ | 260 | 15 ½ | . . . | 1,474 | . . . | 724 | 2,198 |
| | | Liége | . . . | 7 | . . . | . . . | . . . | 7 | 7 | . . . | 7 | . . . | . . . | 7 | . . . | . . . | 7 |
| | | TOTAUX | 200 | 7 | 1,998 | . . . | . . . | 2,005 | 2,205 | 1,198 ½ | 267 | 15 ½ | . . . | 1,481 | . . . | 724 | 2,205 |
| **DRAPS**, casimirs et autres tissus similaires où la laine domine. (Cet article comprend aussi le drap blanc sans apprêts, les tapis de drap et les étoffes de laine dites houlies, la circassienne uniquement fabriquée de laine; mouchoirs, schals et tapis de casimir, et étoffes dites casimirs à côtes servant exclusivement à faire des pantalons, satins de laine) | idem. | Anvers | 199 | 1,390 ½ | 593 | . . . | . . . | 1,985 ½ | 2,182 ½ | 525 | 1,455 ½ | 372 | . . . | 2,152 ½ | . . . | 50 | 2,182 ½ |
| | | Bruxelles | . . . | 14 | . . . | . . . | . . . | 14 | 14 | 14 | . . . | . . . | . . . | 14 | . . . | . . . | 14 |
| | | Mons | . . . | 3 | . . . | . . . | . . . | 3 | 3 | 3 | . . . | . . . | . . . | 3 | . . . | . . . | 3 |
| | | Ostende | 64 ½ | . . . | . . . | . . . | . . . | . . . | 64 ½ | 64 ½ | . . . | . . . | . . . | 64 ½ | . . . | . . . | 64 ½ |
| | | Tournay | 2 ½ | 111 ½ | 42 | . . . | . . . | 153 ½ | 156 | 1 | 155 | . . . | . . . | 156 | . . . | . . . | 156 |
| | | TOTAUX | 266 | 1,519 | 635 | . . . | . . . | 2,154 | 2,420 | 407 ½ | 1,590 ½ | 372 | . . . | 2,570 | . . . | 50 | 2,420 |
| **DRILLES** et **CHIFFONS** (matière première du papier). (Cet article comprend aussi le vieux linge, les vêtements de toile usés, qui se vendent au poids et pesant un kilog. ou au-dessus, et les drilles et chiffons de coton et de laine) | idem | Anvers | . . . | . . . | 457 | . . . | . . . | 457 | 457 | . . . | . . . | 457 | . . . | 457 | . . . | . . . | 457 |
| **DROGUES**, à l'exception de celles spécialement dénommées. (Cet article comprend aussi les objets suivants: ambre gris, cubèbes ou poivre à queue, essence de menthe poivrée ou non, gomme adragante, gommes scammonée, animée et élémi, gomme élastique ou caoutchouc, chaussons en gomme élastique, et toutes gommes non spécialement dénommées, graines de paradis ou maniquette, toutes huiles médicinales non spécialement dénommées et qui ne sont pas huiles d'épiceries, huiles de laurier, de camomille, de Parme, de menthe poivrée ou non et autres huiles odoriférantes, non comprises parmi les parfumeries, ainsi que toutes huiles de senteur originaires de quelques places ou endroits situés sur la Méditerrannée, comme les huiles de bergamotte, de citron, etc. lorsqu'elles sont importées par mer dans des cruches ou flacons de cuivre dont la contenance n'est pas inférieure à la quantité de 10 kilog., huile de fleur d'orange (oleum neroli), cette dernière pour autant qu'elle soit importée dans son état naturel et non préparée pour être immédiatement mise en usage comme parfumerie, labdanum, mousse, poivre d'Espagne, sel d'oseille, sublimé, tamarin, etc.) | francs. | Anvers | 135 | . . . | 18,190 | 2,000 | 200 | 20,390 | 20,525 | 6,630 | 3,660 | 7,625 | . . . | 17,915 | 125 | 2,485 | 20,525 |
| | | Bruges | . . . | . . . | 2,000 | . . . | . . . | 2,000 | 2,000 | . . . | . . . | . . . | 2,000 | 2,000 | . . . | . . . | 2,000 |
| | | Bruxelles | . . . | 356 | 200 | . . . | . . . | 556 | 556 | 556 | . . . | . . . | . . . | 556 | . . . | . . . | 556 |
| | | Gand | . . . | 12 | . . . | . . . | . . . | 12 | 12 | 12 | . . . | . . . | . . . | 12 | . . . | . . . | 12 |
| | | Mons | 300 | . . . | . . . | . . . | . . . | . . . | 300 | 300 | . . . | . . . | . . . | 300 | . . . | . . . | 300 |
| | | Ostende | 600 | . . . | 41,470 | . . . | . . . | 41,470 | 42,070 | . . . | . . . | 40,770 | . . . | 40,770 | 400 | 900 | 42,070 |
| | | TOTAUX | 1,035 | 368 | 61,860 | 2,000 | 200 | 64,428 | 65,463 | 7,498 | 3,660 | 48,395 | 2,000 | 61,553 | 525 | 3,385 | 65,463 |
| **ÉCAILLES DE TORTUE**, brutes | idem. | Ostende | . . . | . . . | 2,000 | . . . | . . . | 2,000 | 2,000 | . . . | . . . | 2,000 | . . . | 2,000 | . . . | . . . | 2,000 |
| **ÉCORCES** de citrons et d'oranges fraîches | kilog. | Anvers | . . . | . . . | 284 | . . . | . . . | 284 | 284 | . . . | 284 | . . . | . . . | 284 | . . . | . . . | 284 |
| **ÉMÉRIL** | idem. | Anvers | . . . | . . . | 387 | . . . | . . . | 387 | 387 | 387 | . . . | . . . | . . . | 387 | . . . | . . . | 387 |
| | | Liége | . . . | 39 | . . . | . . . | . . . | 39 | 39 | . . . | 39 | . . . | . . . | 39 | . . . | . . . | 39 |
| | | TOTAUX | . . . | 39 | 387 | . . . | . . . | 426 | 426 | 387 | 39 | . . . | . . . | 426 | . . . | . . . | 426 |
| **ENGRAIS**, non compris les cendres de foyers. (Cet article comprend aussi les immondices, matières fécales, etc.) | francs. | Anvers | 250 | . . . | . . . | . . . | . . . | . . . | 250 | 250 | . . . | . . . | . . . | 250 | . . . | . . . | 250 |
| **ÉPICERIES**: macis, noix muscades, clous de girofle, antoffles de girofle sans distinction d'origine | idem. | Anvers | . . . | 1,100 | 4,900 | . . . | . . . | 6,000 | 6,000 | . . . | . . . | . . . | . . . | . . . | . . . | 6,000 | 6,000 |
| | | Venloo | . . . | 152 | . . . | . . . | . . . | 152 | 152 | 152 | . . . | . . . | . . . | 152 | . . . | . . . | 152 |
| | | TOTAUX | . . . | 1,252 | 4,900 | . . . | . . . | 6,152 | 6,152 | 152 | . . . | . . . | . . . | 152 | . . . | 6,000 | 6,152 |
| **ÉPINGLES** | kilog. | Anvers | . . . | . . . | 56 | . . . | . . . | 56 | 56 | 56 | . . . | . . . | . . . | 56 | . . . | . . . | 56 |
| | | Liége | . . . | ½ | . . . | . . . | . . . | ½ | ½ | . . . | ½ | . . . | . . . | ½ | . . . | . . . | ½ |
| | | TOTAUX | . . . | ½ | 56 | . . . | . . . | 56 ½ | 56 ½ | 56 | ½ | . . . | . . . | 56 ½ | . . . | . . . | 56 ½ |
| **ÉPONGES** | francs. | Anvers | . . . | . . . | 450 | . . . | . . . | 450 | 450 | 450 | . . . | . . . | . . . | 450 | . . . | . . . | 450 |
| | | Liége | . . . | 13 | . . . | . . . | . . . | 13 | 13 | . . . | 13 | . . . | . . . | 13 | . . . | . . . | 13 |
| | | TOTAUX | . . . | 13 | 450 | . . . | . . . | 463 | 463 | 450 | 13 | . . . | . . . | 463 | . . . | . . . | 463 |
| **ESTAMPES**. (Cet article comprend aussi les gravures et les lithographies, même celles encadrées, pour autant que le prix du cadre ne l'emporte sur celui de la gravure ou de la lithographie) | idem. | Anvers | . . . | 6 | . . . | . . . | . . . | 6 | 6 | . . . | 6 | . . . | . . . | 6 | . . . | . . . | 6 |
| | | Liége | . . . | 350 | . . . | . . . | . . . | 350 | 350 | 350 | . . . | . . . | . . . | 350 | . . . | . . . | 350 |
| | | TOTAUX | . . . | 356 | . . . | . . . | . . . | 356 | 356 | 350 | 6 | . . . | . . . | 356 | . . . | . . . | 356 |
| **ÉTAIN**, non ouvré | kilog. | Anvers | 16,686 | 3,030 | 22,060 | 792 | . . . | 25,882 | 42,568 | 21,576 | 6,945 | 9,323 | . . . | 37,844 | . . . | 4,724 | 42,568 |
| | | Bruges | . . . | . . . | 792 | . . . | . . . | 792 | 792 | . . . | . . . | . . . | 792 | 792 | . . . | . . . | 792 |
| | | Ostende | 1,050 | . . . | 89,914 | . . . | . . . | 89,914 | 90,944 | 525 | . . . | 86,978 | . . . | 87,503 | . . . | 3,441 | 90,944 |
| | | TOTAUX | 17,716 | 3,030 | 112,766 | 792 | . . . | 116,588 | 134,304 | 22,101 | 6,945 | 96,301 | 792 | 126,139 | . . . | 8,165 | 134,304 |
| — ouvré | idem. | Mons | . . . | 1 | . . . | . . . | . . . | 1 | 1 | 1 | . . . | . . . | . . . | 1 | . . . | . . . | 1 |
| — fonte de fer en gueuses (quelle que soit sa forme et telle qu'elle se trouve immédiatement au sortir des hauts-fourneaux) | idem. | Anvers | 167,692 | . . . | 626,028 | 113,013 | 1,058 | 740,099 | 907,791 | 797,791 | . . . | 15,000 | . . . | 812,791 | . . . | 95,000 | 907,791 |
| | | Bruges | . . . | . . . | 113,013 | . . . | . . . | 113,013 | 113,013 | . . . | . . . | . . . | 113,013 | 113,013 | . . . | . . . | 113,013 |
| | | Gand | . . . | 114,290 | . . . | 114,290 | . . . | 228,580 | 228,580 | . . . | . . . | . . . | 114,290 | 114,290 | . . . | 114,290 | 228,580 |
| | | Nieuport | . . . | . . . | 40,157 | . . . | . . . | 40,157 | 40,157 | 40,157 | . . . | . . . | . . . | 40,157 | . . . | . . . | 40,157 |
| | | Ostende | 30,400 | . . . | 219,811 | . . . | 128 | 219,939 | 250,339 | 170,438 | . . . | . . . | . . . | 170,438 | . . . | 79,901 | 250,339 |
| | | TOTAUX | 198,092 | 114,290 | 999,009 | 227,303 | 1,186 | 1,341,788 | 1,539,880 | 1,008,386 | . . . | 15,000 | 227,303 | 1,250,689 | . . . | 289,191 | 1,539,880 |
| — fonte ouvrée, ouvrages et ustensiles de fer coulé, tels que plaques de cheminées, poëles, poids, vases et enclumes. (Cet article comprend aussi les tuyaux à conduire le gaz, chaudières de machines et mécaniques en fer coulé, et marteaux de fer à battre le cuivre) | idem. | Anvers | 5,583 | . . . | . . . | . . . | . . . | . . . | 5,583 | 4,527 | . . . | . . . | . . . | 4,527 | . . . | 1,056 | 5,583 |
| | | Bruges | . . . | . . . | 8,243 | . . . | . . . | 8,243 | 8,243 | . . . | . . . | . . . | . . . | . . . | . . . | 8,243 | 8,243 |
| | | Bruxelles | . . . | 1,058 | . . . | . . . | . . . | 1,058 | 1,058 | 1,058 | . . . | . . . | . . . | 1,058 | . . . | . . . | 1,058 |
| | | Gand | . . . | 100 | . . . | . . . | . . . | 100 | 100 | 50 | 50 | . . . | . . . | 100 | . . . | . . . | 100 |
| | | Liége | . . . | 87 | . . . | . . . | . . . | 87 | 87 | 3 | 84 | . . . | . . . | 87 | . . . | . . . | 87 |
| | | Mons | . . . | 3 | . . . | . . . | . . . | 3 | 3 | 3 | . . . | . . . | . . . | 3 | . . . | . . . | 3 |
| | | Ostende | . . . | . . . | 258 | . . . | . . . | 258 | 258 | . . . | . . . | 40 | . . . | 40 | . . . | 218 | 258 |
| | | TOTAUX | 5,583 | 1,248 | 8,501 | . . . | . . . | 9,749 | 15,332 | 5,641 | 134 | 40 | . . . | 5,815 | . . . | 9,517 | 15,332 |
| — forgé, en barres, verges et carillons | idem. | Anvers | 279,481 | . . . | 201,755 | 12,181 | . . . | 213,936 | 493,417 | 95,207 | . . . | 55,690 | 12,181 | 163,078 | . . . | 330,339 | 493,417 |
| | | Liége | . . . | . . . | 5,425 | . . . | . . . | 5,425 | 5,425 | 5,425 | . . . | . . . | . . . | 5,425 | . . . | . . . | 5,425 |
| | | Ostende | . . . | . . . | 20,481 | . . . | . . . | 20,481 | 20,481 | 20,481 | . . . | . . . | . . . | 20,481 | . . . | . . . | 20,481 |
| | | TOTAUX | 279,481 | . . . | 227,661 | 12,181 | . . . | 239,842 | 519,323 | 121,113 | . . . | 55,690 | 12,181 | 188,984 | . . . | 330,339 | 519,323 |
| — clous | idem. | Anvers | . . . | 578 | . . . | . . . | . . . | 578 | 578 | . . . | 578 | . . . | . . . | 578 | . . . | . . . | 578 |
| | | Liége | . . . | 150 | . . . | . . . | . . . | 150 | 150 | . . . | 150 | . . . | . . . | 150 | . . . | . . . | 150 |
| | | Mons | . . . | 185 | . . . | . . . | . . . | 185 | 185 | . . . | 185 | . . . | . . . | 185 | . . . | . . . | 185 |
| | | TOTAUX | . . . | 913 | . . . | . . . | . . . | 913 | 913 | . . . | 913 | . . . | . . . | 913 | . . . | . . . | 913 |

Articles intermédiaires dont la mise en entrepôt n'a pas eu lieu:
CURCUMA moulu. — DATTES. — DENTS de Narval. — ÉCAILLES DE TORTUE ouvrées. — ÉCORCES: à faire tan non moulues; à faire tan moulues; de citrons et d'oranges fraîches ou séchées; de citrons et d'oranges confites; de melons confites. — ÉTOUPES (rebut de chanvre et de lin). — FER: (minerai de); mulet ou fonte épurée, façonnée en forme de gueuse brute.

# COMMERCE DE LA BELGIQUE AVEC LES PAYS ÉTRANGERS.

## Mouvement des Entrepôts. (ÉTAT DE DÉVELOPPEMENT.) Année 1839.

| DÉSIGNATION DES MARCHANDISES. | UNITÉS. | ENTREPÔTS. | MARCHANDISES — ENTRÉES EN ENTREPÔTS : EN ENTREPÔT au 1er janvier 1839. | PAR IMPORTATION DIRECTE: PAR TERRE, RIVIÈRES ou CANAUX. | PAR IMPORTATION DIRECTE: PAR MER. | PAR MUTATION D'ENTREPÔT. | EXCÉDANTS repris en charge pour plus trouvés. | TOTAL des ENTRÉES. | TOTAL GÉNÉRAL. | MARCHANDISES — SORTIES DES ENTREPÔTS : POUR la CONSOMMATION. | POUR LE TRANSIT : Après emprunt des ENTREPÔTS publics, particuliers ou fictifs. | POUR LE TRANSIT : Après emprunt des ENTREPÔTS libres. | PAR MUTATION D'ENTREPÔT. | TOTAL des SORTIES. | DÉCHARGES pour DÉCHET, COULAGE ou MANQUANT. | EN ENTREPÔT au 31 décembre 1839. | TOTAL GÉNÉRAL. |
|---|---|---|---|---|---|---|---|---|---|---|---|---|---|---|---|---|---|
| **FER** (CONTINUATION). | | | | | | | | | | | | | | | | | |
| — vis. | kilog. | Anvers. | . . . | . . . | 806 | . . . | . . . | 806 | 806 | . . . | . . . | . . . | . . . | . . . | . . . | 806 | 806 |
| — ancres coulées et battues | idem. | Anvers. | 4,922 | 114 | 6,782 | . . . | . . . | 6,896 | 11,818 | 4,926 | . . . | 5,922 | . . . | 10,848 | . . . | 970 | 11,818 |
| | | Ostende | 500 | . . . | 485 | . . . | . . . | 485 | 985 | . . . | . . . | . . . | . . | . . . | . . . | 985 | 985 |
| | | TOTAUX. | 5,422 | 114 | 7,267 | . . . | . . . | 7,381 | 12,803 | 4,926 | . . . | 5,922 | . . . | 10,848 | . . . | 1,955 | 12,803 |
| — ouvrages de fer battu ou laminé, fer en tôle, chaudières, plaques laminées, chaudières de salines ou à vapeur, tôle noire. (Cet article comprend aussi les outils de fer et de fer et acier, faulx, faucilles, hache-paille, scies, bêches, pics et pioches, pelles, pincettes et tisonniers, croissants de cheminées, poignées, fers à repasser, fers à bonnets, loqueteaux pour contrevents, équerres, crics, marteaux et enclumes, charnières et pentures, serrures, fers à cheval, pots ou vases et couvercles, poêles à frire, tourtières, cuillers à fondre le plomb, objets de fer et d'étain, comme les ustensiles de cuisine de Neuwied, ouvrages en fer étamé ou recouvert d'étain, chaudières de machines et mécaniques en fer battu et autres objets semblables composés seulement de fer ou de fer et acier, ou dont le fer forme la matière principale) | idem. | Anvers. | 23,489 | 3,106 | 33,460 | . . . | 542 | 37,108 | 60,597 | 28,255 | 555 | 22,169 | . . . | 50,979 | . . . | 9,618 | 60,597 |
| | | Bruges. | . . . | . . . | 418 | . . . | . . . | 418 | 418 | . . . | . . . | . . . | . . . | . . . | . . . | 418 | 418 |
| | | Bruxelles. | 80 | 542 | 4,194 | . . . | . . . | 4,736 | 4,816 | 120 | 422 | . . . | . . . | 542 | . . . | 4,274 | 4,816 |
| | | Gand. | . . . | 458 | 10,332 | . . . | . . . | 10,790 | 10,790 | 10,790 | . . . | . . . | . . . | 10,790 | . . . | . . . | 10,790 |
| | | Liége. | . . . | 2,157 | 222 | . . . | . . . | 2,379 | 2,379 | 1,803 | 109 | . . . | 467 | 2,379 | . . . | . . . | 2,379 |
| | | Ostende | 50 | 211 | 10,454 | 467 | . . . | 11,132 | 11,182 | 714 | 467 | 8,815 | . . . | 9,994 | . . . | 1,188 | 11,182 |
| | | TOTAUX. | 23,619 | 6,474 | 59,080 | 467 | 542 | 66,565 | 90,182 | 41,682 | 1,555 | 30,982 | 467 | 74,684 | . . . | 15,498 | 90,182 |
| — à cercles et bandes de fer, dit fer feuillard. | idem. | Anvers. | 1,024 | . . . | . . . | . . . | . . . | . . . | 1,024 | 1,024 | . . . | . . . | . . . | 1,024 | . . . | . . . | 1,024 |
| — fil de fer ou fil d'archal | idem. | Anvers. | . . . | 6,622 | 45 | . . . | . . . | 6,667 | 6,667 | . . . | 6,622 | 45 | . . . | 6,667 | . . . | . . . | 6,667 |
| — vieux fer ou ferrailles, autre que mitraille | idem. | Anvers. | 2,405 | . . . | . . . | . . . | . . . | . . . | 2,405 | . . . | . . . | . . . | . . . | . . . | . . . | 2,405 | 2,405 |
| | | Bruxelles. | 702 | . . . | 169 | . . . | . . . | 169 | 871 | . . . | . . . | . . . | . . . | . . . | . . . | 871 | 871 |
| | | TOTAUX. | 3,107 | . . . | 169 | . . . | . . . | 169 | 3,276 | . . . | . . . | . . . | . . . | . . . | . . . | 3,276 | 3,276 |
| — mitraille, dite petite mitraille de fer battu, consistant en vieux clous, vieille tôle, vieux outils et vieille fonte | idem. | Anvers. | . . . | . . . | 3,184 | . . . | 11 | 3,195 | 3,195 | 3,195 | . . . | . . . | . . . | 3,195 | . . . | . . . | 3,195 |
| — fer-blanc, non ouvré. | idem. | Anvers. | 27,443 | . . . | . . . | . . . | . . . | . . . | 27,443 | 20,976 | . . . | . . . | . . . | 20,976 | . . . | 6,467 | 27,443 |
| — id. ouvré, ouvrages de fer-blanc vernis ou non. (Cet article comprend aussi les ouvrages de tôle peints et vernis) | francs. | Anvers. | 225 | . . . | 270 | . . . | 275 | 545 | 770 | . . . | . . . | 770 | . . . | 770 | . . . | . . . | 770 |
| | | Bruxelles. | . . . | 72 | 65 | . . . | . . . | 137 | 137 | 107 | . . . | . . . | . . . | 107 | . . . | 30 | 137 |
| | | Gand. | . . . | 220 | . . . | . . . | . . . | 220 | 220 | 220 | . . . | . . . | . . . | 220 | . . . | . . . | 220 |
| | | Liége. | . . . | 324 | . . . | . . . | . . . | 324 | 324 | 46 | 278 | . . . | . . . | 324 | . . . | . . . | 324 |
| | | Ostende. | 1,100 | . . . | . . . | . . . | . . . | . . . | 1,100 | . . . | . . . | . . . | . . . | . . . | . . . | 1,100 | 1,100 |
| | | Tournay. | 10 | . . . | . . . | . . . | . . . | . . . | 10 | . . . | . . . | . . . | . . . | . . . | . . . | 10 | 10 |
| | | TOTAUX. | 1,335 | 616 | 335 | . . . | 275 | 1,226 | 2,561 | 373 | 278 | 770 | . . . | 1,421 | . . . | 1,140 | 2,561 |
| **FIGUES**. | kilog. | Anvers. | . . . | . . . | 5,274 | . . . | . . . | 5,274 | 5,274 | 4,484 | 790 | . . . | . . . | 5,274 | . . . | . . . | 5,274 |
| **FIL** de lin écru. (Cet article comprend aussi le fil à tisser brut) | francs. | Anvers. | . . . | 1,200 | 27,819 | . . . | 153 | 29,172 | 29,172 | 15,400 | 11,154 | . . . | . . . | 26,554 | . . . | 2,618 | 29,172 |
| | | Bruges. | . . . | 3,150 | . . . | . . . | . . . | 3,150 | 3,150 | 3,150 | . . . | . . . | . . . | 3,150 | . . . | . . . | 3,150 |
| | | Ostende. | . . . | . . . | 600 | . . . | 150 | 750 | 750 | . . . | 750 | . . . | . . . | 750 | . . . | . . . | 750 |
| | | TOTAUX. | . . . | 4,350 | 28,419 | . . . | 303 | 33,072 | 33,072 | 18,550 | 11,904 | . . . | . . . | 30,454 | . . . | 2,618 | 33,072 |
| — id. à tisser. | idem. | Anvers. | . . . | . . . | 41,493 | . . . | . . . | 41,493 | 41,493 | 19,350 | 8,243 | . . . | . . . | 27,593 | 570 | 13,330 | 41,493 |
| | | Bruges. | . . . | 16,800 | . . . | . . . | . . . | 16,800 | 16,800 | 16,800 | . . . | . . . | . . . | 16,800 | . . . | . . . | 16,800 |
| | | TOTAUX. | . . . | 16,800 | 41,493 | . . . | . . . | 58,293 | 58,293 | 36,150 | 8,243 | . . . | . . . | 44,393 | 570 | 13,330 | 58,293 |
| — à coudre ou à broder, et toutes autres espèces de fils non spécialement dénommés. | idem. | Anvers. | . . . | . . . | 2,450 | . . . | . . . | 2,450 | 2,450 | . . . | . . . | . . . | . . . | . . . | . . . | 2,450 | 2,450 |
| | | Bruxelles. | . . . | 4 | . . . | . . . | . . . | 4 | 4 | 4 | . . . | . . . | . . . | 4 | . . . | . . . | 4 |
| | | TOTAUX. | . . . | 4 | 2,450 | . . . | . . . | 2,454 | 2,454 | 4 | . . . | . . . | . . . | 4 | . . . | 2,450 | 2,454 |
| — de coton, non tors ou non teint. | kilog. | Bruxelles. | . . . | 380 | . . . | . . . | . . . | 380 | 380 | . . . | 380 | . . . | . . . | 380 | . . . | . . . | 380 |
| | | Gand. | 1,890 | 3,746 | . . . | . . . | . . . | 3,746 | 5,636 | 5,636 | . . . | . . . | . . . | 5,636 | . . . | . . . | 5,636 |
| | | Ostende. | 95 | . . . | 669 | . . . | . . . | 669 | 764 | . . . | 192 | . . . | 477 | 669 | . . . | 95 | 764 |
| | | Tournay. | . . . | . . . | 193 | 477 | . . . | 670 | 670 | 97 | 573 | . . . | . . . | 670 | . . . | . . . | 670 |
| | | TOTAUX. | 1,985 | 4,126 | 862 | 477 | . . . | 5,465 | 7,450 | 5,733 | 1,145 | . . . | 477 | 7,355 | . . . | 95 | 7,450 |
| — id. tors ou teint. (Cet article comprend aussi le fil de laine et de coton appelé vigogne). | idem. | Anvers. | 9 | 4,077 | 94 | . . . | . . . | 4,171 | 4,180 | 9 | 4,077 | . . . | . . . | 4,086 | . . . | 94 | 4,180 |
| | | Ostende | 35 | . . . | . . . | . . . | . . . | . . . | 35 | . . . | . . . | . . . | . . . | . . . | . . . | 35 | 35 |
| | | TOTAUX. | 44 | 4,077 | 94 | . . . | . . . | 4,171 | 4,215 | 9 | 4,077 | . . . | . . . | 4,086 | . . . | 129 | 4,215 |
| — id. retors à faire tulle du n° 140 métrique et au-dessus, écru ou blanchi. | idem. | Anvers. | . . . | . . . | 18 | . . . | . . . | 18 | 18 | 18 | . . . | . . . | . . . | 18 | . . . | . . . | 18 |
| | | Ostende. | 49 | . . . | . . . | . . . | . . . | . . . | 49 | . . . | 49 | . . . | . . . | 49 | . . . | . . . | 49 |
| | | Tournay. | 5 | 15 | 14 | . . . | . . . | 29 | 34 | 20 | 14 | . . . | . . . | 34 | . . . | . . . | 34 |
| | | TOTAUX. | 54 | 15 | 32 | . . . | . . . | 47 | 101 | 38 | 63 | . . . | . . . | 101 | . . . | . . . | 101 |
| — de laine, écru et non teint. (Cet article comprend aussi l'estame, fil de laine dit sayette) | idem. | Ostende. | . . . | . . . | 6,433 | . . . | . . . | 6,433 | 6,433 | 3,721 ½ | . . . | . . . | . . . | 3,721 ½ | . . . | 2,711 ½ | 6,433 |
| — id. tors, dégraissé, blanchi ou teint. | idem. | Bruxelles. | . . . | 1 | ½ | . . . | . . . | 1 ½ | 1 ½ | 1 ½ | . . . | . . . | . . . | 1 ½ | . . . | . . . | 1 ½ |
| | | Ostende. | . . . | . . . | 208 | . . . | . . . | 208 | 208 | 208 | . . . | . . . | . . . | 208 | . . . | . . . | 208 |
| | | TOTAUX. | . . . | 1 | 208 ½ | . . . | . . . | 209 ½ | 209 ½ | 209 ½ | . . . | . . . | . . . | 209 ½ | . . . | . . . | 209 ½ |
| **FROMAGES** de tout espèce | idem. | Anvers. | 7,388 | 5,898 | 9,204 | . . . | . . . | 15,102 | 22,490 | 225 | 5,677 | 16,562 | . . . | 22,464 | . . . | 26 | 22,490 |
| | | Gand. | . . . | 21 | . . . | . . . | . . . | 21 | 21 | . . . | 21 | . . . | . . . | 21 | . . . | . . . | 21 |
| | | TOTAUX. | 7,388 | 5,919 | 9,204 | . . . | . . . | 15,123 | 22,511 | 225 | 5,698 | 16,562 | . . . | 22,485 | . . . | 26 | 22,511 |
| **FRUITS** verts de toute espèce, autres que ceux spécialement dénommés. | francs. | Anvers. | . . . | 250 | 700 | . . . | . . . | 950 | 950 | 950 | . . . | . . . | . . . | 950 | . . . | . . . | 950 |
| | | Gand. | . . . | 22 | . . . | . . . | . . . | 22 | 22 | 22 | . . . | . . . | . . . | 22 | . . . | . . . | 22 |
| | | Ostende. | . . . | . . . | 155 | . . . | . . . | 155 | 155 | . . . | 155 | . . . | . . . | 155 | . . . | . . . | 155 |
| | | TOTAUX. | . . . | 272 | 855 | . . . | . . . | 1,127 | 1,127 | 972 | 155 | . . . | . . . | 1,127 | . . . | . . . | 1,127 |
| — confits à l'eau-de-vie ou au sucre. | idem. | Anvers. | . . . | . . . | 600 | . . . | . . . | 600 | 600 | . . . | . . . | 600 | . . . | 600 | . . . | . . . | 600 |
| | | Bruges. | . . . | . . . | 25 | 25 | . . . | 50 | 50 | 25 | . . . | . . . | 25 | 50 | . . . | . . . | 50 |
| | | Tournay. | . . . | 7 | . . . | . . . | . . . | 7 | 7 | 7 | . . . | . . . | . . . | 7 | . . . | . . . | 7 |
| | | TOTAUX. | . . . | 7 | 625 | 25 | . . . | 657 | 657 | 32 | . . . | 600 | 25 | 657 | . . . | . . . | 657 |

Articles intermédiaires dont la mise en entrepôt n'a pas eu lieu:
FIL: à dentelles, simples ou non tors; à dentelles appelé fil de France écru ou non tors; à dentelles appelé fil de France blanc et tors; à voiles, toute ficelle filée au rouet de corderie excepté le fil pour la pêche des harengs; de carret et fil dit schysgaren; pour filets à harengs; de poil de chèvre d'Angora écru; de poil de chèvre d'Angora teint. — FILETS; et autres ustensiles pour la pêche; vieux et usés. — FOIN. — FRUITS secs de toute espèce, autres que ceux spécialement dénommés.

# COMMERCE DE LA BELGIQUE AVEC LES PAYS ÉTRANGERS.

## Mouvement des Entrepôts. (ÉTAT DE DÉVELOPPEMENT.) Année 1839.

| DÉSIGNATION DES MARCHANDISES. | UNITÉS | ENTREPÔTS. | MARCHANDISES — ENTRÉES EN ENTREPÔTS : EN ENTREPÔT au 1er janvier 1839. | PAR IMPORTATION DIRECTE: PAR TERRE, RIVIÈRES ou CANAUX. | PAR IMPORTATION DIRECTE: PAR MER. | PAR MUTATION D'ENTREPÔT. | EXCÉDANTS repris en charge pour plus trouvés. | TOTAL des ENTRÉES. | TOTAL GÉNÉRAL. | MARCHANDISES — SORTIES DES ENTREPÔTS : POUR la CONSOMMATION. | POUR LE TRANSIT: Après emprunt des ENTREPÔTS publics, particuliers ou fictifs. | POUR LE TRANSIT: Après emprunt des ENTREPÔTS libres. | PAR MUTATION D'ENTREPÔT. | TOTAL des SORTIES. | DÉCHARGES pour DÉCHET, COULAGE ou MANQUANT. | EN ENTREPÔT au 31 décembre 1839. | TOTAL GÉNÉRAL. |
|---|---|---|---|---|---|---|---|---|---|---|---|---|---|---|---|---|---|
| **FRUITS** : (CONTINUATION). | | | | | | | | | | | | | | | | | |
| — en saumure | litres. | Anvers. | 1,265 | . . . | 20 | . . . | . . . | 20 | 1,285 | 175 | . . . | 147 | . . . | 322 | . . . | 963 | 1,285 |
| **FUTAILLES** vieilles | francs. | Gand | . . . | 130 | . . . | . . . | 30 | 160 | 160 | 160 | . . . | . . . | . . . | 160 | . . . | . . . | 160 |
| **GARANCE** (sans distinction de qualité et d'espèce) | kilog. | Anvers. | 357,270 | 110,214 | 169,592 | . . . | 2,769 | 282,575 | 639,845 | 157,960 | 298,753 | 12,025 | . . . | 448,738 | . . . | 191,107 | 639,845 |
| | | Bruxelles. | 4,019 | . . . | 10,537 | . . . | . . . | 10,537 | 14,556 | 14,556 | . . . | . . . | . . . | 14,556 | . . . | . . . | 14,556 |
| | | TOTAUX. | 361,289 | 110,214 | 180,129 | . . . | 2,769 | 293,112 | 654,401 | 152,516 | 298,753 | 12,025 | . . . | 463,294 | . . . | 191,107 | 654,401 |
| **GINGEMBRE**, sec | idem. | Anvers. | 5,860 | . . . | 6,514 | . . . | . . . | 6,514 | 12,374 | 5,860 | . . . | . . . | . . . | 5,860 | . . . | 6,514 | 12,374 |
| — confit | idem. | Anvers. | 433 | . . . | . . . | . . . | . . . | . . . | 433 | 433 | . . . | . . . | . . . | 433 | . . . | . . . | 433 |
| **GOMMES** du Sénégal, de la Barbarie et de l'Arabie | idem. | Anvers. | 6,377 | 105 | 9,366 | . . . | 13 | 9,484 | 15,861 | 5,163 | . . . | 102 | . . . | 5,265 | . . . | 10,596 | 15,861 |
| | | Bruxelles. | . . . | . . . | 544 | . . . | . . . | 544 | 544 | 544 | . . . | . . . | . . . | 544 | . . . | . . . | 544 |
| | | TOTAUX. | 6,377 | 105 | 9,910 | . . . | 13 | 10,028 | 16,405 | 5,707 | . . . | 102 | . . . | 5,809 | . . . | 10,596 | 16,405 |
| — ammoniac, assa-fœtida, copale, galbanum et gutte | idem. | Anvers. | 4,526 | . . . | 2,535 | . . . | 1 | 2,536 | 7,062 | 1,177 | 795 | 1,748 | . . . | 3,720 | . . . | 3,342 | 7,062 |
| | | Bruxelles. | . . . | . . . | 173 | . . . | . . . | 173 | 173 | . . . | . . . | . . . | . . . | . . . | . . . | 173 | 173 |
| | | Gand | . . . | 411 | . . . | . . . | . . . | 411 | 411 | 411 | . . . | . . . | . . . | 411 | . . . | . . . | 411 |
| | | Ostende | . . . | . . . | 19,648 | . . . | . . . | 19,648 | 19,648 | . . . | . . . | 19,648 | . . . | 19,648 | . . . | . . . | 19,648 |
| | | TOTAUX. | 4,526 | 411 | 22,356 | . . . | 1 | 22,768 | 27,294 | 1,588 | 795 | 21,396 | . . . | 23,779 | . . . | 3,515 | 27,294 |
| — mastic | idem. | Bruxelles. | . . . | . . . | 561 | . . . | . . . | 561 | 561 | 561 | . . . | . . . | . . . | 561 | . . . | . . . | 561 |
| — sandaraque | idem. | Bruxelles. | . . . | 2 | . . . | . . . | . . . | 2 | 2 | 2 | . . . | . . . | . . . | 2 | . . . | . . . | 2 |
| **GOUDRON** | idem. | Anvers. | . . . | . . . | 31,077 | . . . | . . . | 31,077 | 31,077 | . . . | . . . | 31,077 | . . . | 31,077 | . . . | . . . | 31,077 |
| | | Venloo. | . . . | 300 | . . . | . . . | . . . | 300 | 300 | 300 | . . . | . . . | . . . | 300 | . . . | . . . | 300 |
| | | TOTAUX. | . . . | 300 | 31,077 | . . . | . . . | 31,377 | 31,377 | 300 | . . . | 31,077 | . . . | 31,377 | . . . | . . . | 31,377 |
| **GRAINES** : anis vert ou graine d'anis (Cet article comprend aussi la graine de coriandre) | idem. | Anvers. | . . . | . . . | 8,418 | . . . | 32 | 8,450 | 8,450 | 1,689 | 6,761 | . . . | . . . | 8,450 | . . . | . . . | 8,450 |
| — d'oignon, et toutes autres graines ou semences de jardin potager, de fleurs et de jardin d'agrément. (Cet article comprend aussi la graine ou semence de sapin et celle de laitue d'Egypte, cette dernière importée en quantité de moins d'un last) | idem. | Anvers. | . . . | . . . | 1 | . . . | . . . | 1 | 1 | . . . | . . . | . . . | . . . | . . . | . . . | 1 | 1 |
| — de trèfle | idem. | Anvers. | . . . | 4,935 | . . . | . . . | . . . | 4,935 | 4,935 | 4,935 | . . . | . . . | . . . | 4,935 | . . . | . . . | 4,935 |
| | | Gand | . . . | . . . | 94 | . . . | . . . | 94 | 94 | 94 | . . . | . . . | . . . | 94 | . . . | . . . | 94 |
| | | Louvain | . . . | 1,500 | . . . | . . . | . . . | 1,500 | 1,500 | 1,500 | . . . | . . . | . . . | 1,500 | . . . | . . . | 1,500 |
| | | Ostende | . . . | . . . | 23,500 | . . . | . . . | 23,500 | 23,500 | . . . | . . . | 23,500 | . . . | 23,500 | . . . | . . . | 23,500 |
| | | TOTAUX. | . . . | 6,435 | 23,594 | . . . | . . . | 30,029 | 30,029 | 6,529 | . . . | 23,500 | . . . | 30,029 | . . . | . . . | 30,029 |
| — de chenevis ou graine de chanvre | idem. | Anvers. | 57,534 | . . . | 2,728,633 | 93,867 | . . . | 2,822,500 | 2,880,034 | 929,900 | 854,466 | . . . | 93,867 | 1,878,233 | . . . | 1,001,801 | 2,880,034 |
| | | Bruges. | . . . | . . . | 365,400 | . . . | . . . | 365,400 | 365,400 | 136,534 | . . . | . . . | . . . | 136,534 | . . . | 228,866 | 365,400 |
| | | TOTAUX. | 57,534 | . . . | 3,094,033 | 93,867 | . . . | 3,187,900 | 3,245,434 | 1,066,434 | 854,466 | . . . | 93,867 | 2,014,767 | . . . | 1,230,667 | 3,245,434 |
| — de colza et de navette. (Cet article comprend aussi la graine de laitue d'Egypte, importée en quantité d'un last ou plus) | idem. | Anvers. | 1,491,132 | 107,733 | 1,185,067 | 32,000 | 1,334 | 1,326,134 | 2,817,266 | 1,689,326 | 368,007 | . . . | 32,000 | 2,089,333 | . . . | 727,933 | 2,817,266 |
| | | Bruges. | 209,533 | . . . | 193,968 | 225,200 | 533 | 419,701 | 629,234 | 191,967 | 95,200 | . . . | 225,200 | 512,367 | . . . | 116,867 | 629,234 |
| | | Gand | 118,266 | 163,733 | 186,334 | . . . | . . . | 350,067 | 468,333 | 275,000 | 61,333 | . . . | . . . | 336,333 | . . . | 132,000 | 468,333 |
| | | TOTAUX. | 1,818,931 | 271,466 | 1,565,369 | 257,200 | 1,867 | 2,095,902 | 3,914,833 | 2,156,293 | 524,540 | . . . | 257,200 | 2,938,033 | . . . | 976,800 | 3,914,833 |
| — de lin | idem. | Anvers. | 1,441,749 | . . . | 4,719,734 | 17,500 | 3,100 | 4,740,334 | 6,182,083 | 2,663,649 | 1,461,000 | 2,500 | 17,500 | 4,144,649 | . . . | 2,037,434 | 6,182,083 |
| | | Bruges. | 78,800 | . . . | 16,667 | 4,166 | . . . | 20,833 | 99,633 | 87,134 | . . . | . . . | 4,166 | 91,300 | . . . | 8,333 | 99,633 |
| | | Gand | 45,867 | . . . | . . . | . . . | . . . | . . . | 45,867 | 39,617 | 6,250 | . . . | . . . | 45,867 | . . . | . . . | 45,867 |
| | | TOTAUX. | 1,566,416 | . . . | 4,736,401 | 21,666 | 3,100 | 4,761,167 | 6,327,583 | 2,790,400 | 1,467,250 | 2,500 | 21,666 | 4,281,816 | . . . | 2,045,767 | 6,327,583 |
| **GRAINS**, y compris les grains en gerbes ou en épis : | | | | | | | | | | | | | | | | | |
| — froment. (Cet article comprend aussi l'épeautre et le méteil composé de froment et de seigle) | idem. | Anvers. | 400,596 | 229,832 | 4,852,689 | . . . | 19,080 | 5,101,601 | 5,502,197 | 2,409,532 | 1,702,415 | 704,909 | . . . | 4,816,856 | . . . | 685,341 | 5,502,197 |
| | | Bruges. | 77,000 | . . . | . . . | . . . | 1,330 | 1,330 | 78,330 | 210 | . . . | 78,120 | . . . | 78,330 | . . . | . . . | 78,330 |
| | | Bruxelles. | . . . | 71,212 | . . . | . . . | . . . | 71,212 | 71,212 | . . . | . . . | . . . | . . . | . . . | . . . | 71,212 | 71,212 |
| | | TOTAUX. | 477,596 | 301,044 | 4,852,689 | . . . | 20,410 | 5,174,143 | 5,651,739 | 2,409,742 | 1,702,415 | 783,029 | . . . | 4,895,186 | . . . | 756,553 | 5,651,739 |
| — seigle | idem. | Anvers. | 60,291 | 68,900 | 2,692,377 | . . . | . . . | 2,761,277 | 2,821,568 | 205,811 | 961,297 | 44,191 | . . . | 1,211,299 | . . . | 1,610,269 | 2,821,568 |
| — orge ou escourgeon | idem. | Anvers. | . . . | 650,216 | 43,454 | 58,922 | . . . | 752,572 | 752,572 | 244,392 | . . . | . . . | 58,922 | 303,314 | . . . | 449,258 | 752,572 |
| | | Bruges. | 14,077 | . . . | . . . | . . . | . . . | . . . | 14,077 | 3,689 | 10,388 | . . . | . . . | 14,077 | . . . | . . . | 14,077 |
| | | Bruxelles. | . . . | 69,805 | 48,068 | . . . | . . . | 117,873 | 117,873 | 11,078 | . . . | . . . | . . . | 11,078 | . . . | 106,795 | 117,873 |
| | | Gand | . . . | 321,382 | 225,510 | . . . | . . . | 546,892 | 546,892 | 438,792 | . . . | . . . | . . . | 438,792 | . . . | 108,100 | 546,892 |
| | | TOTAUX. | 14,077 | 1,041,403 | 317,012 | 58,922 | . . . | 1,417,337 | 1,451,414 | 697,951 | 10,388 | . . . | 58,922 | 767,261 | . . . | 664,153 | 1,451,414 |
| — fèves et vesces. (wikken). (Cet article comprend aussi les lentilles et les haricots secs) | idem. | Anvers. | . . . | 15,852 | 21,946 | . . . | . . . | 37,798 | 37,798 | 27,093 | 10,065 | 640 | . . . | 37,798 | . . . | . . . | 37,798 |
| | | Gand | . . . | 46,344 | . . . | . . . | . . . | 46,344 | 46,344 | . . . | 46,344 | . . . | . . . | 46,344 | . . . | . . . | 46,344 |
| | | TOTAUX. | . . . | 62,196 | 21,946 | . . . | . . . | 84,142 | 84,142 | 27,093 | 56,409 | 640 | . . . | 84,142 | . . . | . . . | 84,142 |
| — pois | idem. | Anvers. | 16,157 | 13,359 | . . . | . . . | 21 | 13,380 | 29,517 | 226 | 17,141 | . . . | . . . | 17,367 | . . . | 12,150 | 29,517 |
| | | Gand | . . . | 1,507 | . . . | . . . | . . . | 1,507 | 1,507 | . . . | 1,507 | . . . | . . . | 1,507 | . . . | . . . | 1,507 |
| | | TOTAUX. | 16,157 | 14,866 | . . . | . . . | 21 | 14,887 | 31,024 | 226 | 18,648 | . . . | . . . | 18,874 | . . . | 12,150 | 31,024 |
| — avoine | idem. | Anvers. | 604,017 | 319,666 | . . . | . . . | 2,917 | 322,583 | 926,600 | 308,400 | 295,764 | 311,729 | . . . | 915,893 | . . . | 10,707 | 926,600 |
| | | Bruxelles. | . . . | . . . | 7,785 | . . . | . . . | 7,785 | 7,785 | . . . | . . . | . . . | . . . | . . . | . . . | 7,785 | 7,785 |
| | | Gand. | 57,145 | 128,835 | . . . | . . . | . . . | 128,835 | 185,980 | 81,897 | 104,083 | . . . | . . . | 185,980 | . . . | . . . | 185,980 |
| | | TOTAUX. | 661,162 | 448,501 | 7,785 | . . . | 2,917 | 459,203 | 1,120,365 | 390,297 | 399,847 | 311,729 | . . . | 1,101,873 | . . . | 18,492 | 1,120,365 |
| — gruau et orge perlé | idem. | Anvers. | . . . | . . . | 13,570 | . . . | . . . | 13,570 | 13,570 | 1,564 | . . . | . . . | . . . | 1,564 | . . . | 12,006 | 13,570 |

Articles intermédiaires dont la mise en entrepôt n'a pas eu lieu :
FUTAILLES : neuves et vides de toute espèce ; barils à harengs vides. — GAUDE. — GOMMES : Gayac ; Myrrhe ; Oliban ; Euphorbe. — GRAINES : alpiste ou graine de Canarie ; de Sénevé ou graine de moutarde ; rapistre et vesce (dederzaad). — GRAINS : dréche (orge germée) ; blé noir ou sarrasin.

# COMMERCE DE LA BELGIQUE AVEC LES PAYS ÉTRANGERS.

## Mouvement des Entrepôts. (ÉTAT DE DÉVELOPPEMENT.) Année 1839.

| DÉSIGNATION DES MARCHANDISES. | UNITÉS. | ENTREPÔTS. | MARCHANDISES — ENTRÉES EN ENTREPÔTS : EN ENTREPÔT au 1er janvier 1839. | PAR IMPORTATION DIRECTE : PAR TERRE, RIVIÈRES ou CANAUX. | PAR IMPORTATION DIRECTE : PAR MER. | PAR MUTATION D'ENTREPÔT. | EXCÉDANTS repris en charge pour plus trouvés. | TOTAL des ENTRÉES. | TOTAL GÉNÉRAL. | MARCHANDISES — SORTIES DES ENTREPÔTS : POUR la CONSOMMATION. | POUR LE TRANSIT : Après emprunt des ENTREPÔTS publics, particuliers ou fictifs. | POUR LE TRANSIT : Après emprunt des ENTREPÔTS libres. | PAR MUTATION D'ENTREPÔT. | TOTAL des SORTIES. | DÉCHARGES pour DÉCHET, COULAGE ou MANQUANT. | EN ENTREPÔT au 31 décembre 1839. | TOTAL GÉNÉRAL. |
|---|---|---|---|---|---|---|---|---|---|---|---|---|---|---|---|---|---|
| **GRAINS** : (CONTINUATION). | | | | | | | | | | | | | | | | | |
| — pain, biscuit, pain d'épices, farine ou mouture de toute espèce, son, fécule de pommes de terre ou d'autres substances amilacées. | kilog. | Anvers | . . . | . . . | 6,246 | . . . | . . . | 6,246 | 6,246 | 907 | . . . | 83 | . . . | 990 | . . . | 5,256 | 6,246 |
| | | Liége | . . . | 20,400 | . . . | . . . | . . . | 20,400 | 20,400 | 20,400 | . . . | . . . | . . . | 20,400 | . . . | . . . | 20,400 |
| | | Ostende | 119 | . . . | 23 | . . . | . . . | 23 | 142 | . . . | . . . | 23 | . . . | 23 | . . . | 119 | 142 |
| | | TOTAUX. | 119 | 20,400 | 6,269 | . . . | . . . | 26,669 | 26,788 | 21,307 | . . . | 106 | . . . | 21,413 | . . . | 5,375 | 26,788 |
| — vermicelle, macaroni et semoule. | idem. | Anvers | . . . | 2,657 | . . . | . . . | . . . | 2,657 | 2,657 | 1,758 | . . . | . . . | . . . | 1,758 | . . . | 879 | 2,637 |
| **GRAISSES**, dégras, suifs et pannes de cochons (saindoux). (Cet article comprend aussi l'huile de moëlle). | idem. | Anvers | . . . | . . . | 28,396 | . . . | . . . | 28,396 | 28,396 | 14,739 | 5,171 | 654 | . . . | 20,564 | . . . | 7,832 | 28,596 |
| | | Bruxelles | . . . | . . . | 32 | . . . | . . . | 32 | 32 | 32 | . . . | . . . | . . . | 32 | . . . | . . . | 32 |
| | | TOTAUX. | . . . | . . . | 28,428 | . . . | . . . | 28,428 | 28,428 | 14,771 | 5,171 | 654 | . . . | 20,596 | . . . | 7,832 | 28,428 |
| **HABILLEMENTS** neufs, à l'usage d'hommes et de femmes. (Cet article comprend aussi les blouses ou sarreaux de toile de lin). | francs. | Bruxelles | . . . | 174 | 120 | . . . | . . . | 294 | 294 | 274 | 20 | . . . | . . . | 294 | . . . | . . . | 294 |
| | | Liége | . . . | 170 | . . . | . . . | . . . | 170 | 170 | . . . | 170 | . . . | . . . | 170 | . . . | . . . | 170 |
| | | Mons | . . . | 70 | . . . | . . . | . . . | 70 | 70 | 70 | . . . | . . . | . . . | 70 | . . . | . . . | 70 |
| | | Ostende | . . . | 600 | . . . | . . . | . . . | 600 | 600 | . . . | . . . | . . . | . . . | . . . | . . . | 600 | 600 |
| | | Tournay | . . . | 60 | . . . | . . . | . . . | 60 | 60 | . . . | 60 | . . . | . . . | 60 | . . . | . . . | 60 |
| | | TOTAUX. | . . . | 1,074 | 120 | . . . | . . . | 1,194 | 1,194 | 344 | 250 | . . . | . . . | 594 | . . . | 600 | 1,194 |
| **HORLOGES ET PENDULES**, à l'exception des montres. (Cet article comprend aussi les boîtes à carillon, sauf celles d'or et d'argent). | idem. | Anvers | . . . | 1,450 | 460 | . . . | . . . | 1,910 | 1,910 | . . . | 1,450 | 460 | . . . | 1,910 | . . . | . . . | 1,910 |
| | | Bruxelles | 80 | 970 | . . . | . . . | 220 | 1,190 | 1,270 | 1,020 | . . . | . . . | . . . | 1,020 | . . . | 250 | 1,270 |
| | | Gand | . . . | 580 | . . . | . . . | 5 | 585 | 585 | 400 | 185 | . . . | . . . | 585 | . . . | . . . | 585 |
| | | Liége | . . . | 3,432 | . . . | . . . | . . . | 3,432 | 3,432 | 900 | 2,432 | . . . | . . . | 3,332 | . . . | 100 | 3,432 |
| | | Louvain | . . . | 1,100 | . . . | . . . | . . . | 1,100 | 1,100 | 1,100 | . . . | . . . | . . . | 1,100 | . . . | . . . | 1,100 |
| | | Mons | . . . | 50 | . . . | . . . | . . . | 50 | 50 | 50 | . . . | . . . | . . . | 50 | . . . | . . . | 50 |
| | | TOTAUX. | 80 | 7,582 | 460 | . . . | 225 | 8,267 | 8,347 | 3,470 | 4,067 | 460 | . . . | 7,997 | . . . | 350 | 8,347 |
| **HOUBLON**. | kilog. | Anvers | . . . | . . . | 5,949 | . . . | . . . | 5,949 | 5,949 | 5,250 | . . . | . . . | . . . | 5,250 | . . . | 699 | 5,949 |
| **HUILE** d'olive (comestible). | litres. | Anvers | 169,278 | 2,376 | 226,927 | 8,899 | 36 | 238,238 | 407,516 | 242,856 | 58,022 | 32,224 | 9,630 | 322,712 | . . . | 84,804 | 407,516 |
| | | Bruges | . . . | . . . | 202 | . . . | . . . | 202 | 202 | 202 | . . . | . . . | . . . | 202 | . . . | . . . | 202 |
| | | Bruxelles | . . . | 208 | 581 | 47 | . . . | 836 | 836 | 836 | . . . | . . . | . . . | 836 | . . . | . . . | 836 |
| | | Liége | . . . | . . . | . . . | 684 | . . . | 684 | 684 | 684 | . . . | . . . | . . . | 684 | . . . | . . . | 684 |
| | | Ostende | . . . | . . . | 100 | . . . | . . . | 100 | 100 | 100 | . . . | . . . | . . . | 100 | . . . | . . . | 100 |
| | | TOTAUX. | 169,278 | 2,584 | 227,810 | 9,630 | 36 | 240,060 | 409,338 | 244,658 | 58,022 | 32,224 | 9,630 | 324,534 | . . . | 84,804 | 409,338 |
| — de faine, d'oliette ou de pavot, et autres huiles comestibles de même espèce | idem. | Gand | . . . | 6,000 | . . . | . . . | . . . | 6,000 | 6,000 | . . . | 6,000 | . . . | . . . | 6,000 | . . . | . . . | 6,000 |
| — de graines. | idem. | Anvers | . . . | . . . | 88 | . . . | . . . | 88 | 88 | . . . | . . . | 88 | . . . | 88 | . . . | . . . | 88 |
| — de poisson, de baleine et de chien marin, par navires de la pêche nationale, y compris ceux du détroit de Davis. | idem. | Anvers | 951,099 | . . . | 192,652 | 94,489 | 10,117 | 297,258 | 1,248,357 | 807,014 | 202,541 | 35,262 | 98,528 | 1,143,345 | . . . | 105,012 | 1,248,357 |
| | | Liége | . . . | . . . | . . . | 4,039 | . . . | 4,039 | 4,039 | . . . | 4,039 | . . . | . . . | 4,039 | . . . | . . . | 4,039 |
| | | TOTAUX. | 951,099 | . . . | 192,652 | 98,528 | 10,117 | 301,297 | 1,252,396 | 807,014 | 206,580 | 35,262 | 98,528 | 1,147,384 | . . . | 105,012 | 1,252,396 |
| — de foie | idem. | Anvers | 2,411 | . . . | 2,464 | . . . | . . . | 2,464 | 4,875 | 4,875 | . . . | . . . | . . . | 4,875 | . . . | . . . | 4,875 |
| | | Gand | . . . | 1,056 | . . . | . . . | . . . | 1,056 | 1,056 | 1,056 | . . . | . . . | . . . | 1,056 | . . . | . . . | 1,056 |
| | | Venloo | . . . | 330 | . . . | . . . | . . . | 330 | 330 | 330 | . . . | . . . | . . . | 330 | . . . | . . . | 330 |
| | | TOTAUX. | 2,411 | 1,386 | 2,464 | . . . | . . . | 3,850 | 6,261 | 6,261 | . . . | . . . | . . . | 6,261 | . . . | . . . | 6,261 |
| **INDIGO**. | kilog. | Anvers | 2,331 | 6,355 ½ | 1,558 | . . . | . . . | 7,913 ½ | 10,244 ½ | 9,813 ½ | 302 | . . . | . . . | 10,115 ½ | . . . | 129 | 10,244 ½ |
| **INSTRUMENTS** de mathématiques, de physique, de chirurgie et d'optique. (Cet article comprend aussi les miroirs de métal). | francs. | Anvers | . . . | 602 | 150 | . . . | 70 | 802 | 802 | 42 | 350 | 150 | 280 | 802 | . . . | . . . | 802 |
| | | Bruxelles | 450 | 540 | . . . | 280 | . . . | 820 | 1,270 | 1,270 | . . . | . . . | . . . | 1,270 | . . . | . . . | 1,270 |
| | | Liége | . . . | 75 | . . . | . . . | . . . | 75 | 75 | 75 | . . . | . . . | . . . | 75 | . . . | . . . | 75 |
| | | Mons | . . . | 1,621 | . . . | . . . | . . . | 1,621 | 1,621 | 1,621 | . . . | . . . | . . . | 1,621 | . . . | . . . | 1,621 |
| | | TOTAUX. | 450 | 2,838 | 150 | 280 | 70 | 3,518 | 3,768 | 3,008 | 350 | 150 | 280 | 3,768 | . . . | . . . | 3,768 |
| — de musique. | idem. | Anvers | . . . | 545 | 1,135 | . . . | . . . | 1,680 | 1,680 | 545 | . . . | 1,135 | . . . | 1,680 | . . . | . . . | 1,680 |
| | | Bruxelles | . . . | 480 | 4,000 | . . . | . . . | 4,480 | 4,480 | 4,480 | . . . | . . . | . . . | 4,480 | . . . | . . . | 4,480 |
| | | Liége | . . . | 80 | . . . | . . . | . . . | 80 | 80 | . . . | 80 | . . . | . . . | 80 | . . . | . . . | 80 |
| | | TOTAUX. | . . . | 1,105 | 5,135 | . . . | . . . | 6,240 | 6,240 | 5,025 | 80 | 1,135 | . . . | 6,240 | . . . | . . . | 6,240 |
| **IPÉCACUANHA**. | kilog. | Anvers | 769 | . . . | 2,525 | . . . | . . . | 2,525 | 3,294 | 38 | 541 | 92 | . . . | 671 | . . . | 2,623 | 3,294 |
| **JALAP**. | idem. | Anvers | . . . | . . . | 20 | . . . | . . . | 20 | 20 | . . . | . . . | 20 | . . . | 20 | . . . | . . . | 20 |
| **JONCS** | francs. | Anvers | . . . | . . . | 1,000 | . . . | . . . | 1,000 | 1,000 | 610 | . . . | . . . | . . . | 610 | 390 | . . . | 1,000 |
| **JUS** de citron et de limon, en cercles | litres. | Anvers | 1,964 | . . . | 224 | . . . | 10 | 234 | 2,198 | 1,332 | 224 | . . . | . . . | 1,556 | . . . | 642 | 2,198 |
| — de réglisse | kilog. | Anvers | . . . | . . . | 42,219 | . . . | . . . | 42,219 | 42,219 | 7,458 | 1,550 | 941 | . . . | 9,949 | . . . | 32,270 | 42,219 |
| **LAINES** de toute espèce et sans distinction d'origine. (Cet article comprend aussi la laine longue, de moutons de Brême ou d'Oostfrise, dite poil de Brême, et les bouts de laine teinte ou non teinte). | idem. | Anvers | 19,202 | 9,715 | 242,031 | 2,285 | 2,084 | 256,113 | 275,315 | 93,711 | 120,435 | . . . | 16,898 | 231,044 | . . . | 44,271 | 275,315 |
| | | Bruges | . . . | . . . | 2,283 | . . . | . . . | 2,283 | 2,283 | . . . | . . . | . . . | 2,283 | 2,283 | . . . | . . . | 2,283 |
| | | Gand | 95,839 | 672,976 | 9,617 | 10,206 | 31 | 692,830 | 788,669 | 25,468 | 674,027 | . . . | . . . | 699,495 | . . . | 89,174 | 788,669 |
| | | Mons | . . . | . . . | 8,004 | 9,402 | . . . | 17,406 | 17,406 | . . . | 17,406 | . . . | . . . | 17,406 | . . . | . . . | 17,406 |
| | | Nieuport | 7,148 | . . . | 559,631 | . . . | . . . | 559,631 | 566,779 | . . . | 564,508 | . . . | . . . | 564,508 | . . . | 2,271 | 566,779 |
| | | Ostende | 35,871 | 9,109 | 882,535 | . . . | . . . | 891,444 | 927,315 | 6,028 | 869,644 | 1,739 | . . . | 877,411 | . . . | 49,904 | 927,315 |
| | | TOTAUX. | 158,060 | 691,800 | 1,703,901 | 21,891 | 2,115 | 2,419,707 | 2,577,767 | 125,207 | 2,246,020 | 1,739 | 19,181 | 2,392,147 | . . . | 185,620 | 2,577,767 |
| **LAQUE DE VENISE**, en feuilles. | idem. | Anvers | 10,293 | . . . | 3,111 | . . . | . . . | 3,111 | 13,404 | 3,540 | 672 | . . . | . . . | 4,212 | . . . | 9,192 | 13,404 |
| | | Ostende | . . . | . . . | 13,665 | . . . | . . . | 13,665 | 13,665 | . . . | . . . | 13,665 | . . . | 13,665 | . . . | . . . | 13,665 |
| | | TOTAUX. | 10,293 | . . . | 16,776 | . . . | . . . | 16,776 | 27,069 | 3,540 | 672 | 13,665 | . . . | 17,877 | . . . | 9,192 | 27,069 |
| **LIÉGE**, brut. | francs. | Gand | . . . | . . . | 100 | . . . | . . . | 100 | 100 | . . . | . . . | . . . | . . . | . . . | . . . | 100 | 100 |

Articles intermédiaires dont la mise en entrepôt n'a pas eu lieu :
**HUILES** : d'olive ne pouvant servir qu'aux fabriques ; d'épiceries ; de poisson, de baleine et de chien marin non provenant de la pêche nationale. — **HYDROMEL** : en cercles ; en bouteilles. — **JUS** : de citron et de limon en bouteilles ; en cruches. — **LAQUE DE VENISE** en boules dite Kogellack. — **LARD DE BALEINE** : provenant de la pêche nationale ; non provenant de la pêche nationale. — **LÉGUMES** verts et secs à l'exception de ceux spécialement dénommés. — **LEST** de fer ou d'autres matières restant à bord. — **LEVURE DE BIÈRE**.

# COMMERCE DE LA BELGIQUE AVEC LES PAYS ÉTRANGERS.

## Mouvement des Entrepôts. (ÉTAT DE DÉVELOPPEMENT.) Année 1839.

| DÉSIGNATION DES MARCHANDISES | UNITÉS. | ENTREPÔTS. | MARCHANDISES — ENTRÉES EN ENTREPÔTS : EN ENTREPÔT au 1er janvier 1839. | PAR IMPORTATION DIRECTE: PAR TERRE, RIVIÈRES ou CANAUX. | PAR IMPORTATION DIRECTE: PAR MER. | PAR MUTATION D'ENTREPÔT. | EXCÉDANTS repris en charge pour plus trouvés. | TOTAL des ENTRÉES. | TOTAL GÉNÉRAL. | MARCHANDISES — SORTIES DES ENTREPÔTS : POUR la CONSOMMATION. | POUR LE TRANSIT: Après emprunt des ENTREPÔTS publics, particuliers ou fictifs. | POUR LE TRANSIT: Après emprunt des ENTREPÔTS libres. | PAR MUTATION D'ENTREPÔT. | TOTAL des SORTIES. | DÉCHARGES pour DÉCHET, COULAGE ou MANQUANT. | EN ENTREPÔT au 31 décembre 1839. | TOTAL GÉNÉRAL. |
|---|---|---|---|---|---|---|---|---|---|---|---|---|---|---|---|---|---|
| **LIÉGE** : (CONTINUATION.) | | | | | | | | | | | | | | | | | |
| | | Anvers. | 2,240 | . . . | 6,006 | . . . | 39 | 6,045 | 8,285 | 2,587 | 220 | 900 | 878 | 4,585 | . . . | 3,700 | 8,285 |
| | | Bruges. | 630 | . . . | . . . | . . . | . . . | . . . | 630 | . . . | . . . | . . . | . . . | . . . | . . . | 630 | 630 |
| — ouvré ou bouchons de liége. | francs. | Bruxelles. | 8,800 | 18,940 | 1,050 | 878 | . . . | 20,868 | 29,668 | 14,440 | 4,765 | . . . | . . . | 19,205 | . . . | 10,463 | 29,668 |
| | | Gand. | 1,888 | . . . | 110 | . . . | . . . | 110 | 1,998 | 285 | 800 | . . . | . . . | 1,085 | 913 | . . . | 1,998 |
| | | Liége. | 2,900 | 402 | . . . | . . . | . . . | 402 | 3,302 | 1,569 | 400 | . . . | . . . | 1,969 | . . . | 1,333 | 3,302 |
| | | Ostende. | . . . | . . . | 150 | . . . | . . . | 150 | 150 | . . . | . . . | . . . | . . . | . . . | . . . | 150 | 150 |
| | | TOTAUX. | 16,458 | 19,342 | 7,316 | 878 | 39 | 27,575 | 44,033 | 18,881 | 6,185 | 900 | 878 | 26,844 | 913 | 16,276 | 44,030 |
| **LIN**, brut et le déchet du lin dit snuit ou lin court. (Cet article comprend aussi le lin en chaume). | kilog. | Anvers. | . . . | 12,880 | 830 | . . . | . . . | 13,710 | 13,710 | 830 | . . . | . . . | . . . | 830 | . . . | 12,880 | 13,710 |
| **LITHARGE D'OR ET D'ARGENT**. | idem. | Anvers. | 2,839 | . . . | . . . | . . . | . . . | . . . | 2,839 | 2,839 | . . . | . . . | . . . | 2,839 | . . . | . . . | 2,839 |
| | | Anvers. | 8 1/2 | 1,493 1/2 | 66 | . . . | . . . | 1,559 1/2 | 1,568 | 114 1/2 | 71 | 20 | 1,362 1/2 | 1,568 | . . . | . . . | 1,568 |
| | | Bruges. | . . . | . . . | 68 | . . . | . . . | 68 | 68 | . . . | . . . | . . . | . . . | 68 | . . . | . . . | 68 |
| | | Bruxelles. | 1,822 1/2 | 4,465 1/2 | 407 | 1,351 1/2 | . . . | 6,224 | 8,046 1/2 | 3,034 | 6 | . . . | . . . | 3,040 | . . . | 5,006 1/2 | 8,046 1/2 |
| **LIVRES**, brochés ou en feuilles (Cet article comprend aussi la musique gravée). | idem. | Liége. | 204 | 1,067 1/2 | . . . | . . . | . . . | 1,067 1/2 | 1,271 1/2 | 613 1/2 | 527 | . . . | . . . | 1,140 1/2 | . . . | 131 | 1,271 1/2 |
| | | Louvain. | . . . | 67 | . . . | 11 | . . . | 78 | 78 | 78 | . . . | . . . | . . . | 78 | . . . | . . . | 78 |
| | | Mons. | 36 | 2 1/2 | . . . | . . . | . . . | 2 1/2 | 38 1/2 | 2 1/2 | . . . | . . . | . . . | 2 1/2 | . . . | 36 | 38 1/2 |
| | | Ostende. | 1,352 | . . . | . . . | . . . | . . . | . . . | 1,352 | . . . | . . . | . . . | . . . | . . . | . . . | 1,352 | 1,352 |
| | | Tournay. | . . . | 8 | . . . | . . . | . . . | 8 | 8 | 8 | . . . | . . . | . . . | 8 | . . . | . . . | 8 |
| | | TOTAUX. | 3,423 | 7,104 | 541 | 1,362 1/2 | . . . | 9,007 1/2 | 12,430 1/2 | 3,918 1/2 | 604 | 20 | 1,362 1/2 | 5,905 | . . . | 6,525 1/2 | 12,430 1/2 |
| | | Anvers. | 8 | 207 1/2 | 127 | . . . | . . . | 334 1/2 | 342 1/2 | 88 1/2 | 97 | 121 | 36 | 342 1/2 | . . . | . . . | 342 1/2 |
| | | Bruges. | . . . | . . . | 22 | . . . | . . . | 22 | 22 | 22 | . . . | . . . | . . . | 22 | . . . | . . . | 22 |
| | | Bruxelles. | 320 | 570 1/2 | 191 | . . . | . . . | 761 1/2 | 1,081 1/2 | 693 1/2 | 92 | . . . | . . . | 785 1/2 | . . . | 296 | 1,081 1/2 |
| — cartonnés ou reliés, (idem). | idem. | Gand. | . . . | 75 | . . . | . . . | . . . | 75 | 75 | 75 | . . . | . . . | . . . | 75 | . . . | . . . | 75 |
| | | Liége. | 132 | 483 | . . . | . . . | . . . | 483 | 615 | 401 | 214 | . . . | . . . | 615 | . . . | . . . | 615 |
| | | Louvain. | . . . | 30 | . . . | 36 | . . . | 66 | 66 | 66 | . . . | . . . | . . . | 66 | . . . | . . . | 66 |
| | | Ostende. | . . . | 14 | . . . | . . . | . . . | 14 | 14 | . . . | 14 | . . . | . . . | 14 | . . . | . . . | 14 |
| | | Tournay. | . . . | 48 | . . . | . . . | . . . | 48 | 48 | 48 | . . . | . . . | . . . | 48 | . . . | . . . | 48 |
| | | TOTAUX. | 460 | 1,428 | 340 | 36 | . . . | 1,804 | 2,264 | 1,594 | 417 | 121 | 36 | 1,968 | . . . | 296 | 2,264 |
| **MACHINES** et **MÉCANIQUES** à l'usage des fabriques et manufactures. (Cet article comprend aussi les châssis et formes à fabriquer le papier, et les forces à drapier ou à tondre les draps, les presses d'imprimerie, et toutes machines et mécaniques de bois ou dont le bois forme la matière principale). | francs. | Gand. | 400 | 1,500 | . . . | . . . | . . . | 1,500 | 1,900 | 400 | . . . | . . . | . . . | 400 | . . . | 1,500 | 1,900 |
| | | Liége. | 600 | . . . | . . . | . . . | . . . | . . . | 600 | . . . | 600 | . . . | . . . | 600 | . . . | . . . | 600 |
| | | Tournay. | . . . | 6,400 | . . . | . . . | . . . | 6,400 | 6,400 | 6,400 | . . . | . . . | . . . | 6,400 | . . . | . . . | 6,400 |
| | | TOTAUX. | 1,000 | 7,900 | . . . | . . . | . . . | 7,900 | 8,900 | 6,800 | 600 | . . . | . . . | 7,400 | . . . | 1,500 | 8,900 |
| | | Anvers. | 42,121 | 8,918 | 143,686 | 3,872 | 156 | 156,632 | 198,753 | 97,028 | 2,108 | 66,815 | 14,859 | 180,810 | . . . | 17,943 | 198,753 |
| | | Bruges. | 5,572 | . . . | . . . | . . . | . . . | . . . | 5,572 | 5,572 | . . . | . . . | . . . | 5,572 | . . . | . . . | 5,572 |
| | | Bruxelles. | 7,143 | . . . | 14,031 | . . . | . . . | 14,031 | 21,174 | 8,427 | . . . | . . . | . . . | 8,427 | . . . | 12,747 | 21,174 |
| — — de fer à l'usage des fabriques et manufactures, machines à vapeur ou parties d'icelles, les chaudières exceptées. (Cet article comprend toutes les machines et mécaniques de fer, ou dont le fer forme la matière principale) | kilog. | Gand. | . . . | 17,752 | 222,557 | 16,981 | 16 | 257,286 | 257,286 | 251,485 | . . . | . . . | 5,801 | 257,286 | . . . | . . . | 257,286 |
| | | Liége. | 15,946 | 7,574 | . . . | 9,852 | . . . | 17,226 | 33,172 | 30,464 | . . . | . . . | . . . | 30,464 | . . . | 2,708 | 33,172 |
| | | Nieuport. | . . . | . . . | 6,774 | . . . | . . . | 6,774 | 6,774 | . . . | 1,490 | . . . | 5,284 | 6,774 | . . . | . . . | 6,774 |
| | | Ostende. | . . . | 5,598 | 2,185 | . . . | . . . | 7,583 | 7,583 | 2,822 | . . . | . . . | 4,761 | 7,583 | . . . | . . . | 7,583 |
| | | TOTAUX. | 70,782 | 39,422 | 389,233 | 30,705 | 172 | 459,532 | 530,514 | 395,798 | 3,598 | 66,815 | 30,705 | 496,916 | . . . | 33,398 | 530,514 |
| **MAGNÉSIE**. | idem. | Anvers. | . . . | . . . | 18 | . . . | . . . | 18 | 18 | . . . | . . . | 18 | . . . | 18 | . . . | . . . | 18 |
| **MANGANÈSE**. | idem. | Anvers. | . . . | 363 | 1,794 | . . . | . . . | 2,157 | 2,157 | 2,157 | . . . | . . . | . . . | 2,157 | . . . | . . . | 2,157 |
| **MANNE**. | idem. | Anvers. | . . . | . . . | 452 | . . . | . . . | 452 | 452 | . . . | 397 | 55 | . . . | 452 | . . . | . . . | 452 |
| | | Anvers. | 460 | 14,090 | 12,495 | 150 | 50 | 26,765 | 27,225 | 3,612 | 11,866 | 9,854 | . . . | 25,312 | 251 | 1,660 | 27,225 |
| | | Bruxelles. | 740 | 14,921 | 264 | . . . | . . . | 15,185 | 15,925 | 10,491 | 5,294 | . . . | 130 | 15,915 | . . . | 10 | 15,925 |
| | | Gand. | . . . | 2,746 | . . . | . . . | . . . | 2,746 | 2,746 | 2,746 | . . . | . . . | . . . | 2,746 | . . . | . . . | 2,746 |
| **MERCERIE**, quincaillerie et jouets d'enfants, y compris tous les objets non spécialement dénommés, étant formés ou travaillés de papier, de bois, de verre, de fer, d'acier, de cuivre et d'autres métaux, d'ivoire, d'écaille de tortue, de corail, d'ambre jaune, d'osier; les perles et pierres fausses et toutes compositions de même espèce [1]. | francs. | Liége. | 1,890 | 13,256 | 500 | . . . | . . . | 13,756 | 15,626 | 5,449 | 9,277 | . . . | . . . | 14,726 | . . . | 900 | 15,626 |
| | | Mons. | . . . | 33 | 200 | . . . | . . . | 233 | 233 | 233 | . . . | . . . | . . . | 233 | . . . | . . . | 233 |
| | | Ostende. | 1,500 | . . . | 10,000 | . . . | . . . | 10,000 | 11,500 | . . . | . . . | 10,000 | . . . | 10,000 | . . . | 1,500 | 11,500 |
| | | Tournay. | . . . | 335 | . . . | . . . | . . . | 335 | 335 | 100 | 235 | . . . | . . . | 335 | . . . | . . . | 335 |
| | | TOTAUX. | 4,590 | 45,361 | 23,457 | 150 | 50 | 68,998 | 75,588 | 22,651 | 26,672 | 19,854 | 130 | 69,267 | 251 | 4,070 | 75,588 |
| | | Anvers. | . . . | 1,840 | 650 | . . . | . . . | 2,490 | 2,490 | 1,430 | 1,060 | . . . | . . . | 2,490 | . . . | . . . | 2,490 |
| | | Bruxelles. | . . . | 2,520 | 40 | . . . | . . . | 2,560 | 2,560 | 1,402 | . . . | . . . | . . . | 1,402 | . . . | 1,158 | 2,560 |
| **MEUBLES**. (Cet article comprend aussi les cadres de grande dimension plaqués, dorés et autres pour miroirs, estampes, gravures ou tableaux; les lits, matelas, oreillers et traversins, miroirs, glaces encadrées et pupitres). | idem. | Gand. | . . . | 290 | . . . | . . . | . . . | 290 | 290 | 290 | . . . | . . . | . . . | 290 | . . . | . . . | 290 |
| | | Liége. | 600 | 645 | . . . | . . . | . . . | 645 | 1,245 | 670 | 190 | . . . | . . . | 860 | 50 | 335 | 1,245 |
| | | Mons. | . . . | 326 | . . . | . . . | . . . | 326 | 326 | 130 | . . . | . . . | . . . | 130 | . . . | 196 | 326 |
| | | Ostende. | 500 | . . . | . . . | . . . | . . . | . . . | 500 | 250 | . . . | . . . | . . . | 250 | 250 | . . . | 500 |
| | | TOTAUX. | 1,100 | 5,621 | 690 | . . . | . . . | 6,311 | 7,411 | 4,172 | 1,250 | . . . | . . . | 5,422 | 300 | 1,689 | 7,411 |
| **MIEL**. | kilog. | Anvers. | . . . | . . . | 30,442 | . . . | 62 | 30,504 | 30,504 | 30,504 | . . . | . . . | . . . | 30,504 | . . . | . . . | 30,504 |
| **MILLET**. | idem. | Liége. | . . . | 4 | . . . | . . . | . . . | 4 | 4 | . . . | . . . | . . . | . . . | . . . | . . . | 4 | 4 |
| **MINE DE PLOMB** ou **PLOMBAGINE**. | idem. | Anvers. | . . . | 434 | 788 | . . . | . . . | 1,222 | 1,222 | 1,222 | . . . | . . . | . . . | 1,222 | . . . | . . . | 1,222 |
| | | Liége. | . . . | 276 | . . . | . . . | . . . | 276 | 276 | . . . | 276 | . . . | . . . | 276 | . . . | . . . | 276 |
| | | TOTAUX. | . . . | 710 | 788 | . . . | . . . | 1,498 | 1,498 | 1,222 | 276 | . . . | . . . | 1,498 | . . . | . . . | 1,498 |
| | | Anvers. | 200 | 13,991 | 10,133 | . . . | 510 | 24,634 | 24,834 | 2,722 | 12,601 | 1,585 | 7,620 | 24,526 | 108 | 200 | 24,834 |
| | | Bruges. | . . . | 345 | . . . | . . . | . . . | 345 | 345 | 130 | . . . | . . . | . . . | 130 | . . . | 215 | 345 |
| | | Bruxelles. | 6,485 | 3,464 | 206 | 7,922 | . . . | 11,592 | 18,077 | 7,944 | 6,460 | . . . | . . . | 14,404 | 3,083 | 590 | 18,077 |
| **MODES** (ouvrages de). (Cet article comprend aussi les fleurs artificielles, plumes de parure, plumets et panaches pour bonnets et chapeaux, boucles ou tours en soie, sacs et bourses garnis de fausses perles ou de faux coraux, bourses, sacs, ceintures et jarretières de soie, bretelles de soie ou de coton, cordons de montres, garnis ou non en acier, fard, faux-cols, voiles en soie, en coton, en dentelles ou en tulles; les batistes, gazes et mousselines en bandes festonnées ou brodées et en pièces détachées ou découpées pour robes de dames, chemisettes, bonnets, collerettes, garnitures, schals, mouchoirs et fichus de soie, de laine, de crêpe, etc., soit brodés, soit garnis de franges, ou d'autres ornements). | francs. | Liége. | 497 | 983 | . . . | . . . | . . . | 983 | 1,480 | 195 | 978 | . . . | 302 | 1,475 | . . . | 5 | 1,480 |
| | | Mons. | . . . | 4,486 | . . . | . . . | . . . | 4,486 | 4,486 | 4,486 | . . . | . . . | . . . | 4,486 | . . . | . . . | 4,486 |
| | | Ostende. | . . . | . . . | 1,560 | . . . | . . . | 1,560 | 1,560 | . . . | . . . | 1,560 | . . . | 1,560 | . . . | . . . | 1,560 |
| | | Tournay. | . . . | 1,900 | . . . | . . . | . . . | 1,900 | 1,900 | . . . | 1,900 | . . . | . . . | 1,900 | . . . | . . . | 1,900 |
| | | TOTAUX. | 7,182 | 25,169 | 11,899 | 7,922 | 510 | 45,500 | 52,682 | 15,477 | 21,939 | 3,145 | 7,922 | 48,481 | 3,191 | 1,010 | 52,682 |

[1] Cet article comprend aussi les amorces ou capsules pour armes à piston, joujoux d'enfants, lunettes, lorgnons et lorgnettes, agrafes et porte-agrafes, ardoises pour écrire, encadrées ou non encadrées et touches d'ardoises, boites à battre-feu, boites et nécessaires à raser, tabatières, boîtes à tabac et autres, bonbonnières de verre ou de cristal, formes de boutons, cadres de petite dimension plaqués, dorés ou peints, cartes de visites, breloques de verre ou de cristal montées, grains de verre, cornalines fausses, clinquant, cuirs à repasser pour rasoirs et canifs, estampes dites de Nuremberg peintes sur verre et encadrées, manches de fouets en bois tournés ou tressés, ambre jaune travaillé ou monté, corail ouvré ou taillé autrement qu'en forme de grains, lanternes de navires et celles qui se portent à la main, mèches de coton rondes et plates à quinquets ou à réverbères, nattes de table fabriquées de paille, entrelacées ou non entrelacées avec de la soie, pains à cacheter de toute dimension, blancs ou colorés; il en est de même des mouchettes, tire-bouchons, fourchettes, boucles, éperons, anneaux de rideaux, aiguilles à tricoter, briquets, clefs et chaines de montres, grenailles, dés à coudre et autres objets semblables en fer, acier, cuivre, etc.; étuis ou caisses de montres en cuivre, boites à mèches, éteignoirs, binets, limes d'acier, verres de montres, pipes et têtes de pipes à tabac, autres que celles de terre, etc., lorsque ces objets se trouvent renfermés dans les mêmes futailles, ballots ou colis avec d'autres objets de mercerie; le tout à l'exception de ce qui est composé d'or ou d'argent, ou dont l'or ou l'argent forme la matière principale; les objets en zinc ouvrés, peints ou vernis, tels que porte-caraffes, porte-mouchettes, plateaux, papier verré, morceaux de tissus de coton et morceaux de papier recouverts d'un enduit d'éméril et de verre, etc.

Articles intermédiaires dont la mise en entrepôt n'a pas eu lieu:
**LIN** peigné, — **MERCURE** ou **VIF-ARGENT**. — **MINIUM**.

# COMMERCE DE LA BELGIQUE AVEC LES PAYS ÉTRANGERS.

## Mouvement des Entrepôts. (ÉTAT DE DÉVELOPPEMENT.) Année 1839.

| DÉSIGNATION DES MARCHANDISES. | UNITÉS. | ENTREPÔTS. | MARCHANDISES — ENTRÉES EN ENTREPÔTS : EN ENTREPÔT au 1er janvier 1839. | PAR IMPORTATION DIRECTE: PAR TERRE, RIVIÈRES ou CANAUX. | PAR IMPORTATION DIRECTE: PAR MER. | PAR MUTATION D'ENTREPÔT. | EXCÉDANTS repris en charge pour plus trouvés. | TOTAL des ENTRÉES. | TOTAL GÉNÉRAL. | MARCHANDISES — SORTIES DES ENTREPÔTS : POUR la CONSOMMATION. | POUR LE TRANSIT: Après emprunt des ENTREPÔTS publics, particuliers ou fictifs. | POUR LE TRANSIT: Après emprunt des ENTREPÔTS libres. | PAR MUTATION D'ENTREPÔT. | TOTAL des SORTIES. | DÉCHARGES pour DÉCHET, COULAGE ou MANQUANT. | EN ENTREPÔT au 31 décembre 1839. | TOTAL GÉNÉRAL. |
|---|---|---|---|---|---|---|---|---|---|---|---|---|---|---|---|---|---|
| MONTRES d'or | pièces. | Anvers | . . . | 136 | . . . | . . . | . . . | 136 | 136 | 100 | 36 | . . . | . . . | 136 | . . . | . . . | 136 |
| | | Bruxelles | . . . | 2 | . . . | . . . | . . . | 2 | 2 | 1 | 1 | . . . | . . . | 2 | . . . | . . . | 2 |
| | | Gand | . . . | 21 | . . . | . . . | . . . | 21 | 21 | 21 | . . . | . . . | . . . | 21 | . . . | . . . | 21 |
| | | TOTAUX. | . . . | 159 | . . . | . . . | . . . | 159 | 159 | 122 | 37 | . . . | . . . | 159 | . . . | . . . | 159 |
| — d'argent | idem. | Gand | . . . | 2 | . . . | . . . | . . . | 2 | 2 | 2 | . . . | . . . | . . . | 2 | . . . | . . . | 2 |
| MUNITIONS DE GUERRE: armes blanches et à feu de toute espèce, soit de guerre, soit de luxe, telles que fusils, carabines, pistolets et fontes de pistolets, piques, hallebardes, épées, sabres, baïonnettes et autres ustensiles portatifs de guerre de toute espèce, montés et non montés, ainsi que les casques et les cuirasses. (Cet article comprend aussi les fleurets et les casques de pompiers) | francs. | Anvers | 21,105 | 5,618 | 11,330 | 2,182 | 1,450 | 20,580 | 41,685 | 3,464 | 18,665 | 9,550 | . . . | 31,679 | 10,006 | . . . | 41,685 |
| | | Bruxelles | . . . | 1,350 | 700 | . . . | . . . | 2,050 | 2,050 | 2,050 | . . . | . . . | . . . | 2,050 | . . . | . . . | 2,050 |
| | | Gand | . . . | 160 | . . . | . . . | . . . | 160 | 160 | 160 | . . . | . . . | . . . | 160 | . . . | . . . | 160 |
| | | Liége | 75,790 | 25,046 | 11,300 | . . . | . . . | 36,346 | 112,136 | 17,170 | 67,988 | . . . | 2,182 | 87,340 | 21,481 | 3,315 | 112,136 |
| | | TOTAUX. | 96,895 | 32,174 | 23,330 | 2,182 | 1,450 | 59,136 | 156,031 | 22,844 | 86,653 | 9,550 | 2,182 | 121,229 | 31,487 | 3,315 | 156,031 |
| — canons de fonte. (Cet article comprend aussi les canons dont on a simplement enlevé les tampons et les tourillons) | kilog. | Anvers | 1,300 | . . . | . . . | . . . | . . . | . . . | 1,300 | . . . | . . . | . . . | . . . | . . . | . . . | 1,300 | 1,300 |
| — boulets de canon | idem. | Anvers | 52,993 | . . . | . . . | . . . | . . . | . . . | 52,993 | . . . | 52,993 | . . . | . . . | 52,993 | . . . | . . . | 52,993 |
| NACRE DE PERLE, brute | francs. | Anvers | 990 | . . . | . . . | . . . | . . . | . . . | 990 | 410 | . . . | . . . | . . . | 410 | 580 | . . . | 990 |
| | | Ostende | . . . | . . . | 16,350 | . . . | . . . | 16,350 | 16,350 | . . . | . . . | 10,750 | . . . | 10,750 | . . . | 5,600 | 16,350 |
| | | TOTAUX | 990 | . . . | 16,350 | . . . | . . . | 16,350 | 17,340 | 410 | . . . | 10,750 | . . . | 11,160 | 580 | 5,600 | 17,340 |
| NATTES. (Cet article comprend aussi les bandes destinées à la fabrication des nattes) | idem. | Anvers | 53 | . . . | 1,535 | . . . | 5 | 1,540 | 1,593 | . . . | 1,540 | . . . | . . . | 1,540 | . . . | 53 | 1,593 |
| — de Moscovie | idem. | Anvers | 55 | . . . | 200 | . . . | . . . | 200 | 255 | 225 | . . . | . . . | . . . | 225 | . . . | 30 | 255 |
| NOIR d'os. (Cet article comprend aussi le noir d'ivoire) | kilog. | Anvers | . . . | . . . | 10,378 | . . . | . . . | 10,378 | 10,378 | . . . | . . . | . . . | . . . | . . . | . . . | 10,378 | 10,378 |
| NOIX DE GALLES | idem. | Anvers | . . . | . . . | 15,928 | . . . | . . . | 15,928 | 15,928 | 5,744 | . . . | . . . | . . . | 5,744 | . . . | 10,184 | 15,928 |
| OEUFS | francs. | Bruxelles | . . . | . . . | 10 | . . . | . . . | 10 | 10 | 10 | . . . | . . . | . . . | 10 | . . . | . . . | 10 |
| OIGNONS DE FLEURS | idem. | Gand | . . . | 150 | . . . | . . . | . . . | 150 | 150 | 150 | . . . | . . . | . . . | 150 | . . . | . . . | 150 |
| OPIUM | kilog. | Anvers | 378 | . . . | . . . | . . . | . . . | . . . | 378 | . . . | . . . | 378 | . . . | 378 | . . . | . . . | 378 |
| OR et ARGENT, objets d'orfévrerie et vaisselle d'or et d'argent, ouvrés et non rompus. (Cet article comprend aussi les bijoux et les objets d'or et d'argent platinés) | francs. | Anvers | 300 | 17,920 | . . . | . . . | 1,125 | 19,045 | 19,345 | 625 | 18,720 | . . . | . . . | 19,345 | . . . | . . . | 19,345 |
| | | Bruxelles | . . . | 12,556 | 1,980 | . . . | . . . | 14,536 | 14,536 | 8,290 | 5,746 | . . . | . . . | 14,036 | . . . | 500 | 14,536 |
| | | Gand | . . . | . . . | 500 | . . . | . . . | 500 | 500 | 500 | . . . | . . . | . . . | 500 | . . . | . . . | 500 |
| | | Liége | . . . | 2,801 | . . . | . . . | . . . | 2,801 | 2,801 | 1,520 | 1,281 | . . . | . . . | 2,801 | . . . | . . . | 2,801 |
| | | Ostende | . . . | 1,758 | . . . | . . . | . . . | 1,758 | 1,758 | 228 | 1,330 | . . . | . . . | 1,558 | . . . | 200 | 1,758 |
| | | Tournay | . . . | 990 | 900 | . . . | . . . | 1,890 | 1,890 | 1,890 | . . . | . . . | . . . | 1,890 | . . . | . . . | 1,890 |
| | | TOTAUX. | 300 | 36,025 | 3,380 | . . . | 1,125 | 40,530 | 40,830 | 13,053 | 27,077 | . . . | . . . | 40,130 | . . . | 700 | 40,830 |
| — en feuilles, battus | idem. | Gand | . . . | 2,300 | . . . | . . . | . . . | 2,300 | 2,300 | 2,300 | . . . | . . . | . . . | 2,300 | . . . | . . . | 2,300 |
| — (fil d'). (Cet article comprend aussi les fils d'or et d'argent tortillés dits traits et cannetilles) | idem. | Anvers | . . . | 3,858 | . . . | . . . | . . . | 3,858 | 3,858 | . . . | 3,858 | . . . | . . . | 3,858 | . . . | . . . | 3,858 |
| | | Liége | . . . | 700 | . . . | . . . | . . . | 700 | 700 | . . . | 700 | . . . | . . . | 700 | . . . | . . . | 700 |
| | | TOTAUX | . . . | 4,558 | . . . | . . . | . . . | 4,558 | 4,558 | . . . | 4,558 | . . . | . . . | 4,558 | . . . | . . . | 4,558 |
| ORSEILLE | kilog. | Anvers | . . . | 566 | . . . | . . . | . . . | 566 | 566 | . . . | 566 | . . . | . . . | 566 | . . . | . . . | 566 |
| | | Ostende | . . . | . . . | 1,113 | . . . | . . . | 1,113 | 1,113 | . . . | . . . | 1,113 | . . . | 1,113 | . . . | . . . | 1,113 |
| | | TOTAUX | . . . | 566 | 1,113 | . . . | . . . | 1,679 | 1,679 | . . . | 566 | 1,113 | . . . | 1,679 | . . . | . . . | 1,679 |
| OS de toutes sortes, sans distinction s'ils contiennent ou non de la gélatine ; rognures de boutons et autres déchets d'os | idem. | Anvers | . . . | . . . | 969 | . . . | . . . | 969 | 969 | . . . | . . . | . . . | . . . | . . . | . . . | 969 | 969 |
| OSIER (ouvrages d'). (Cet article comprend les vans) | francs. | Anvers | . . . | 1,524 | . . . | . . . | . . . | 1,524 | 1,524 | . . . | 1,524 | . . . | . . . | 1,524 | . . . | . . . | 1,524 |
| PAPIER de toute espèce, blanc ou gris; papier bleu à l'usage des raffineries de sucre, ainsi que registres en papier blanc ou rayé. (Cet article comprend aussi les imprimés pour lettres de change, connaissements et autres documents semblables) | idem. | Anvers | 734 | 2,470 | 8,800 | . . . | . . . | 11,270 | 12,004 | 80 | 1,632 | 9,000 | . . . | 10,712 | 758 | 534 | 12,004 |
| | | Bruxelles | . . . | 1,691 | 32 | . . . | . . . | 1,723 | 1,723 | 1,723 | . . . | . . . | . . . | 1,723 | . . . | . . . | 1,723 |
| | | Liége | . . . | 131 | . . . | . . . | . . . | 131 | 131 | . . . | 131 | . . . | . . . | 131 | . . . | . . . | 131 |
| | | Mons | . . . | 3 | . . . | . . . | . . . | 3 | 3 | 3 | . . . | . . . | . . . | 3 | . . . | . . . | 3 |
| | | TOTAUX. | 734 | 4,295 | 8,832 | . . . | . . . | 13,127 | 13,861 | 1,806 | 1,763 | 9,000 | . . . | 12,569 | 758 | 534 | 13,861 |
| — à meubler | idem. | Bruxelles | . . . | . . . | 50 | . . . | . . . | 50 | 50 | 50 | . . . | . . . | . . . | 50 | . . . | . . . | 50 |
| | | Liége | . . . | 524 | . . . | . . . | . . . | 524 | 524 | . . . | 524 | . . . | . . . | 524 | . . . | . . . | 524 |
| | | TOTAUX. | . . . | 524 | 50 | . . . | . . . | 574 | 574 | 50 | 524 | . . . | . . . | 574 | . . . | . . . | 574 |
| — de musique, carton, papier destiné à la fabrication des cartes à jouer, papier coloré et maculature. (Cet article comprend aussi le papier maroquiné) | idem. | Anvers | . . . | 148 | . . . | . . . | . . . | 148 | 148 | . . . | 148 | . . . | . . . | 148 | . . . | . . . | 148 |
| | | Bruges | 1,087 | . . . | . . . | . . . | . . . | . . . | 1,087 | . . . | 1,087 | . . . | . . . | 1,087 | . . . | . . . | 1,087 |
| | | Bruxelles | 43 | 11 | . . . | . . . | . . . | 11 | 54 | 43 | 11 | . . . | . . . | 54 | . . . | . . . | 54 |
| | | Liége | . . . | 3 | . . . | . . . | . . . | 3 | 3 | . . . | 3 | . . . | . . . | 3 | . . . | . . . | 3 |
| | | Venloo | . . . | 108 | . . . | . . . | . . . | 108 | 108 | 108 | . . . | . . . | . . . | 108 | . . . | . . . | 108 |
| | | TOTAUX. | 1,130 | 270 | . . . | . . . | . . . | 270 | 1,400 | 151 | 1,249 | . . . | . . . | 1,400 | . . . | . . . | 1,400 |
| PARAPLUIES et PARASOLS | idem. | Anvers | . . . | 312 | 585 | . . . | . . . | 897 | 897 | . . . | 312 | 585 | . . . | 897 | . . . | . . . | 897 |
| | | Liége | . . . | 123 | . . . | . . . | . . . | 123 | 123 | . . | 123 | . . . | . . . | 123 | . . . | . . . | 123 |
| | | TOTAUX | . . . | 435 | 585 | . . . | . . . | 1,020 | 1,020 | . . | 435 | 585 | . . . | 1,020 | . . . | . . . | 1,020 |
| PARCHEMIN | idem. | Anvers | . . . | 900 | . . . | . . . | . . . | 900 | 900 | 900 | . . . | . . . | . . . | 900 | . . . | . . . | 900 |
| | | Gand | . . . | 485 | . . . | . . . | . . . | 485 | 485 | 485 | . . . | . . . | . . . | 485 | . . . | . . . | 485 |
| | | TOTAUX. | . . . | 1,385 | . . . | . . . | . . . | 1,385 | 1,385 | 1,385 | . . . | . . . | . . . | 1,385 | . . . | . . . | 1,385 |

Articles intermédiaires dont la mise en entrepôt n'a pas eu lieu:
MONTRES de similor. — Mulets. — MUNITIONS DE GUERRE: canons de fer ; balles de plomb pour fusils et pistolets. — MUSC. — NACRE DE PERLE ouvrée. — NOIR d'Espagne. — OCRE: (n'étant pas du brun rouge) non moulu; moulu. — OR et ARGENT: monnayés ; en barres, en lingots et en masse ; en poudre ; ouvrés mais rompus. — OREILLONS ou ORILLONS. — OS : pieds de moutons. — PAILLE. - PAPIER: portant les noms ou les marques caractéristiques des papeteries de la Belgique ; vieux mis au rebut et rognures de papier.

# COMMERCE DE LA BELGIQUE AVEC LES PAYS ÉTRANGERS.

## Mouvement des Entrepôts. (ÉTAT DE DÉVELOPPEMENT.) Année 1839.

| DÉSIGNATION DES MARCHANDISES. | UNITÉS. | ENTREPÔTS. | MARCHANDISES — ENTRÉES EN ENTREPÔTS : EN ENTREPÔT au 1er janvier 1839. | PAR IMPORTATION DIRECTE: PAR TERRE, RIVIÈRES ou CANAUX. | PAR IMPORTATION DIRECTE: PAR MER. | PAR MUTATION D'ENTREPÔT. | EXCÉDANTS repris en charge pour plus trouvés. | TOTAL des ENTRÉES. | TOTAL GÉNÉRAL. | MARCHANDISES — SORTIES DES ENTREPÔTS : POUR la CONSOMMATION. | POUR LE TRANSIT: Après emprunt des ENTREPÔTS publics, particuliers ou fictifs. | POUR LE TRANSIT: Après emprunt des ENTREPÔTS libres. | PAR MUTATION D'ENTREPÔT. | TOTAL des SORTIES. | DÉCHARGES pour DÉCHET, COULAGE ou MANQUANT. | EN ENTREPÔT au 31 décembre 1839. | TOTAL GÉNÉRAL. |
|---|---|---|---|---|---|---|---|---|---|---|---|---|---|---|---|---|---|
| **PARFUMERIE**. (Cet article comprend aussi l'eau-de-Cologne, l'eau de fleur d'orange, l'huile et l'essence de roses, l'huile de Macassar et les huiles de senteur et autres, importées par terre ou en quantité moindre que 10 kilog. dans de certaines bouteilles ou fioles de parfumeurs, ou de toute autre manière analogue, ainsi que les huiles qui, sans apprêt ou mélange ultérieur, sont évidemment destinées à être employées comme parfumerie) | francs. | Anvers. | 1,600 | 3,432 | 3,222 | . . . | . . . | 6,654 | 8,254 | 160 | 3,484 | 3,010 | . . . | 6,654 | . . . | 1,600 | 8,254 |
| | | Bruxelles. | . . . | 2,169 | 102 | . . . | . . . | 2,271 | 2,271 | 1,209 | 512 | . . . | . . . | 1,721 | . . . | 550 | 2,271 |
| | | Gand. | . . . | . . . | 6 | . . . | . . . | 6 | 6 | 6 | . . . | . . . | . . . | 6 | . . . | . . . | 6 |
| | | Liége. | . . . | 390 | . . . | . . . | . . . | 390 | 390 | . . . | 390 | . . . | . . . | 390 | . . . | . . . | 390 |
| | | Ostende | 250 | 30 | . . . | . . . | . . . | 30 | 280 | . . . | 30 | . . . | . . . | 30 | . . . | 250 | 280 |
| | | TOTAUX. | 1,850 | 6,021 | 3,330 | . . . | . . . | 9,351 | 11,201 | 1,375 | 4,416 | 3,010 | . . . | 8,801 | . . . | 2,400 | 11,201 |
| **PASSEMENTERIE**, comme franges, cordons, galons, aiguillettes, lacets, etc. (Cet article comprend aussi les glands et houppes). | idem. | Anvers. | 70 | 1,621 | . . . | . . . | . . . | 1,621 | 1,691 | 70 | 1,621 | . . . | . . . | 1,691 | . . . | . . . | 1,691 |
| | | Gand. | . . . | . . . | 660 | . . . | . . . | 660 | 660 | 225 | . . . | . . . | . . . | 225 | 435 | . . . | 660 |
| | | Liége. | . . . | 1,302 | . . . | . . . | . . . | 1,302 | 1,302 | . . . | 1,302 | . . . | . . . | 1,302 | . . . | . . . | 1,302 |
| | | Mons. | . . . | 18 | . . . | . . . | . . . | 18 | 18 | 18 | . . . | . . . | . . . | 18 | . . . | . . . | 18 |
| | | TOTAUX. | 70 | 2,941 | 660 | . . . | . . . | 3,601 | 3,671 | 315 | 2,923 | . . . | . . . | 3,236 | 435 | . . . | 3,671 |
| **PELLETERIES** apprêtées. | idem. | Anvers. | . . . | . . . | 100 | . . . | . . . | 100 | 100 | 50 | . . . | . . . | . . . | 50 | . . . | 50 | 100 |
| | | Liége. | . . . | 20 | . . . | . . . | . . . | 20 | 20 | . . . | 20 | . . . | . . . | 20 | . . . | . . . | 20 |
| | | TOTAUX. | . . . | 20 | 100 | . . . | . . . | 120 | 120 | 50 | 20 | . . . | . . . | 70 | . . . | 50 | 120 |
| **PIERRES** dures et non cuites, telles que pierres plates pour les tombes et seuils, marbre en bloc, pierres à carreler, etc. (Cet article comprend aussi l'albâtre). | idem. | Anvers. | . . . | 40 | 18,700 | . . . | . . . | 18,740 | 18,740 | 14,780 | . . . | . . . | . . . | 14,780 | 2,100 | 1,860 | 18,740 |
| | | Bruges. | 120 | . . . | 80 | . . . | . . . | 80 | 200 | 80 | . . . | . . . | . . . | 80 | . . . | 120 | 200 |
| | | Bruxelles. | . . . | 4,298 | . . . | . . . | . . . | 4,298 | 4,298 | . . . | 1,150 | . . . | . . . | 1,150 | . . . | 3,148 | 4,298 |
| | | Gand. | . . . | 9,271 | 8,174 | . . . | . . . | 17,445 | 17,445 | 17,445 | . . . | . . . | . . . | 17,445 | . . . | . . . | 17,445 |
| | | Liége. | 62 | . . . | . . . | . . . | . . . | . . . | 62 | 62 | . . . | . . . | . . . | 62 | . . . | . . . | 62 |
| | | TOTAUX. | 182 | 13,609 | 26,954 | . . . | . . . | 40,565 | 40,745 | 32,367 | 1,150 | . . . | . . . | 33,517 | 2,100 | 5,128 | 40,745 |
| — marbre poli ou sculpté | idem. | Anvers. | 1,400 | . . . | . . . | . . . | . . . | . . . | 1,400 | 400 | . . . | . . . | . . . | 400 | . . . | 1,000 | 1,400 |
| — idem en statues. (Cet article comprend aussi les bustes en marbre). | idem. | Bruxelles. | 5,000 | . . . | . . . | . . . | . . . | . . . | 5,000 | 5,000 | . . . | . . . | . . . | 5,000 | . . . | . . . | 5,000 |
| — ardoises pour toitures | pièces. | Bruges. | . . . | . . . | 205,000 | . . . | . . . | 205,000 | 205,000 | 205,000 | . . . | . . . | . . . | 205,000 | . . . | . . . | 205,000 |
| | | Liége. | 670,100 | 1,265,000 | . . . | . . . | . . . | 1,265,000 | 1,935,100 | 1,411,100 | 102,000 | . . . | . . . | 1,513,100 | . . . | 422,000 | 1,935,100 |
| | | Venloo. | 344,580 | . . . | . . . | . . . | . . . | . . . | 344,580 | 3,000 | 341,580 | . . . | . . . | 344,580 | . . . | . . . | 344,580 |
| | | TOTAUX. | 1,014,680 | 1,265,000 | 205,000 | . . . | . . . | 1,470,000 | 2,484,680 | 1,619,100 | 443,580 | . . . | . . . | 2,062,680 | . . . | 422,000 | 2,484,680 |
| — de tuf ou à terras, non moulues | kilog. | Gand | . . . | 44,000 | . . . | . . . | . . . | 44,000 | 44,000 | 44,000 | . . . | . . . | . . . | 44,000 | . . . | . . . | 44,000 |
| — meules | francs. | Anvers. | 720 | . . . | . . . | . . . | 230 | 230 | 950 | 950 | . . . | . . . | . . . | 950 | . . . | . . . | 950 |
| **PIMENT** de la Jamaïque | kilog. | Anvers. | 18,428 | . . . | 32,582 | 136 | . . . | 32,718 | 51,146 | 13,103 | 1,239 | 117 | . . . | 14,459 | . . . | 36,687 | 51,146 |
| | | Bruges. | . . . | . . . | 136 | . . . | . . . | 136 | 136 | . . . | . . . | . . . | 136 | 136 | . . . | . . . | 136 |
| | | TOTAUX. | 18,428 | . . . | 32,718 | 136 | . . . | 32,854 | 51,282 | 13,103 | 1,239 | 117 | 136 | 14,595 | . . . | 36,687 | 51,282 |
| **PLOMB**, brut en bloc ou en saumon, et le vieux plomb | idem. | Anvers. | . . . | . . . | 182,815 | 11,412 | . . . | 194,227 | 194,227 | 94,227 | 3,330 | . . . | . . . | 97,557 | . . . | 96,670 | 194,227 |
| | | Bruges. | . . . | . . . | 11,412 | . . . | . . . | 11,412 | 11,412 | . . . | . . . | . . . | 11,412 | 11,412 | . . . | . . . | 11,412 |
| | | TOTAUX. | . . . | . . . | 194,227 | 11,412 | . . . | 205,639 | 205,639 | 94,227 | 3,330 | . . . | 11,412 | 108,969 | . . . | 96,670 | 205,639 |
| — laminé ou ouvré de toute autre manière, et le plomb en grenaille | idem. | Liége | . . . | 329 | . . . | . . . | . . . | 329 | 329 | . . . | 329 | . . . | . . . | 329 | . . . | . . . | 329 |
| **PLUMES** à écrire, brutes | pièces. | Anvers. | 620,000 | . . . | 1,750,000 | . . . | . . . | 1,750,000 | 2,370,000 | 100,000 | 175,000 | . . . | . . . | 275,000 | . . . | 2,095,000 | 2,370,000 |
| | | Bruxelles. | 5,671,000 | 3,640,000 | 100,000 | . . . | . . . | 3,740,000 | 9,411,000 | 3,755,000 | 5,517,000 | . . . | 50,000 | 9,300,000 | . . . | 111,000 | 9,411,000 |
| | | Liége. | 145,000 | . . . | . . . | 50,000 | . . . | 50,000 | 195,000 | 145,000 | 50,000 | . . . | . . . | 195,000 | . . . | . . . | 195,000 |
| | | TOTAUX. | 6,436,000 | 3,640,000 | 1,850,000 | 50,000 | . . . | 5,540,000 | 11,976,000 | 3,978,000 | 5,742,000 | . . . | 50,000 | 9,770,000 | . . . | 2,206,000 | 11,976,000 |
| — à écrire, apprêtées | idem. | Anvers. | . . . | . . . | 8,000 | . . . | . . . | 8,000 | 8,000 | . . . | . . . | 8,000 | . . . | 8,000 | . . . | . . . | 8,000 |
| — de lit et autres, à l'exception des plumets et panaches | kilog. | Anvers. | . . . | . . . | 218 | . . . | . . . | 218 | 218 | 14 | . . . | 204 | . . . | 218 | . . . | . . . | 218 |
| **POILS** de bœufs, de vaches, de boucs et de chèvres. (Cet article comprend aussi les poils de veaux et de chevreaux, et l'étoffe appelée wollooch non manufacturée, mais composée seulement de poils de vaches non apprêtés et pressés en lambeaux) | francs. | Anvers. | 25,151 | 920 | 15,965 | . . . | . . . | 16,885 | 42,036 | 3,055 | 8,280 | . . . | . . . | 11,335 | 890 | 29,811 | 42,036 |
| | | Gand. | . . . | 550 | . . . | . . . | . . . | 550 | 550 | . . . | 550 | . . . | . . . | 550 | . . . | . . . | 550 |
| | | TOTAUX. | 25,151 | 1,470 | 15,965 | . . . | . . . | 17,435 | 42,586 | 3,055 | 8,830 | . . . | . . . | 11,885 | 890 | 29,811 | 42,586 |
| — ou soies de porcs (sans distinction) | kilog. | Anvers. | . . . | . . . | 2,863 | . . . | . . . | 2,863 | 2,863 | 2,436 | . . . | 427 | . . . | 2,863 | . . . | . . . | 2,863 |
| | | Bruxelles. | 667 | . . . | 2,601 | . . . | . . . | 2,601 | 3,268 | 2,601 | 667 | . . . | . . . | 3,268 | . . . | . . . | 3,268 |
| | | TOTAUX. | 667 | . . . | 5,464 | . . . | . . . | 5,464 | 6,131 | 5,037 | 667 | 427 | . . . | 6,131 | . . . | . . . | 6,131 |
| — de toute autre espèce. (Cet article comprend aussi les crins de chevaux) | idem. | Anvers. | 7,216 | 2 | 58,362 | . . . | 258 | 58,622 | 65,838 | 33,916 | 22,960 | 2,778 | . . . | 59,654 | . . . | 6,184 | 65,838 |
| **POISSONS** : morues en saumure ou au sel sec | idem. | Anvers. | 14,916 | 112,860 | . . . | . . . | . . . | 112,860 | 127,776 | 54,891 | 617 | . . . | 75,702 | 111,210 | . . . | 16,566 | 127,776 |
| | | Bruxelles. | 7,260 | . . . | . . . | 54,450 | . . . | 54,450 | 61,710 | 19,008 | 5,742 | . . . | . . . | 24,750 | . . . | 36,960 | 61,710 |
| | | Gand. | . . . | 16 | . . . | . . . | . . . | 16 | 16 | 16 | . . . | . . . | . . . | 16 | . . . | . . . | 16 |
| | | Louvain. | 39,402 | . . . | . . . | 21,252 | . . . | 21,252 | 60,654 | 39,534 | . . . | . . . | . . . | 39,534 | . . . | 21,120 | 60,654 |
| | | Ostende. | . . . | . . . | 357 | . . . | . . . | 357 | 357 | 357 | . . . | . . . | . . . | 357 | . . . | . . . | 357 |
| | | Venloo. | 264 | . . . | . . . | . . . | . . . | . . . | 264 | . . . | 264 | . . . | . . . | 264 | . . . | . . . | 264 |
| | | TOTAUX. | 61,842 | 112,876 | 357 | 75,702 | . . . | 188,935 | 250,777 | 93,806 | 6,623 | . . . | 75,702 | 176,131 | . . . | 74,646 | 250,777 |
| — harengs-saurets, fumés ou séchés, harengs frais, braillés et plies séchées | pièces. | Anvers. | 50,000 | 13,200 | . . . | . . . | . . . | 13,200 | 63,200 | 13,200 | . . . | 50,000 | . . . | 63,200 | . . . | . . . | 63,200 |
| — saumons et autres poissons d'eau douce et anchois secs, frais, salés, fumés ou séchés | kilog. | Anvers. | 100 | . . . | . . . | . . . | . . . | . . . | 100 | . . . | . . . | 100 | . . . | 100 | . . . | . . . | 100 |
| — stockfisch | idem. | Venloo. | . . . | 625 | . . . | . . . | . . . | 625 | 625 | 625 | . . . | . . . | . . . | 625 | . . . | . . . | 625 |
| **POIVRE**. (Cet article comprend aussi le grabeau ou pousse de poivre, dit poivre fin) | idem. | Anvers. | 8,491 | . . . | 84,106 | 2,332 | 380 | 86,818 | 95,309 | 31,710 | 27,816 | 17,059 | . . . | 76,585 | . . . | 18,724 | 95,309 |
| | | Bruges. | . . . | . . . | 2,332 | . . . | . . . | 2,332 | 2,332 | . . . | . . . | . . . | 2,332 | 2,332 | . . . | . . . | 2,332 |
| | | Bruxelles. | . . . | . . . | 856 | . . . | . . . | 856 | 856 | 214 | . . . | . . . | . . . | 214 | . . . | 642 | 856 |
| | | TOTAUX. | 8,491 | . . . | 87,294 | 2,332 | 380 | 90,006 | 98,497 | 31,924 | 27,816 | 17,059 | 2,332 | 79,131 | . . . | 19,366 | 98,497 |

Articles intermédiaires dont la mise en entrepôt n'a pas eu lieu:
PARCHEMIN (rognures de). — PASTEL. — PELLETERIES non apprêtées. — PIERRES: à repasser et à aiguiser; de tuf ou à terras moulues, broyées ou battues, dites pierres fines à terras ou à ciment; marnes ou pierres à chaux, blanches ou bleues; à feu et chiques; à digueur; gemmes et pierres précieuses. — PIMENT d'Espagne. — POILS de lièvres et de lapins. — POIRÉ: en cercles; en bouteilles; en cruches. — POISSONS non provenant de la pêche nationale: de mer frais fins, tels que turbots, barbues, cabillauds, soles, éclefins, merlans, éperlans, elbots, etc.; de mer frais communs, tels que raies, flottes, plies, esturgeons, etc.; harengs en saumure ou au sel sec; huîtres; écrevisses; moules provenant de la pêche nationale.

# COMMERCE DE LA BELGIQUE AVEC LES PAYS ÉTRANGERS.

## Mouvement des Entrepôts. (ÉTAT DE DÉVELOPPEMENT.) Année 1839.

| DÉSIGNATION DES MARCHANDISES. | UNITÉS. | ENTREPÔTS. | MARCHANDISES — ENTRÉES EN ENTREPÔTS : EN ENTREPÔT au 1er janvier 1839. | PAR IMPORTATION DIRECTE: PAR TERRE, RIVIÈRES ou CANAUX. | PAR IMPORTATION DIRECTE: PAR MER. | PAR MUTATION D'ENTREPÔT. | EXCÉDANTS repris en charge pour plus trouvés. | TOTAL des ENTRÉES. | TOTAL GÉNÉRAL. | MARCHANDISES — SORTIES DES ENTREPÔTS : POUR la CONSOMMATION. | POUR LE TRANSIT: Après emprunt des ENTREPÔTS publics, particuliers ou fictifs. | POUR LE TRANSIT: Après emprunt des ENTREPÔTS libres. | PAR MUTATION D'ENTREPÔT. | TOTAL des SORTIES. | DÉCHARGES pour DÉCHET, COULAGE ou MANQUANT. | EN ENTREPÔT au 31 décembre 1839. | TOTAL GÉNÉRAL. |
|---|---|---|---|---|---|---|---|---|---|---|---|---|---|---|---|---|---|
| POIX | kilog. | Venloo | . . . | 300 | . . . | . . . | . . . | 300 | 300 | 300 | . . . | . . . | . . . | 300 | . . . | . . . | 300 |
| POUDRE à poudrer | idem. | Anvers | . . . | . . . | 12 | . . . | . . . | 12 | 12 | . . . | . . . | 12 | . . . | 12 | . . . | . . . | 12 |
| | | Liége | . . . | 2 | . . . | . . . | . . . | 2 | 2 | . . . | 2 | . . . | . . . | 2 | . . . | . . . | 2 |
| | | TOTAUX. | . . . | 2 | 12 | . . . | . . . | 14 | 14 | . . . | 2 | 12 | . . . | 14 | . . . | . . . | 14 |
| — à tirer ou à feu (Cet article comprend aussi les pièces de feux d'artifices) | idem. | Ostende | 1,041 | . . . | . . . | . . . | . . . | . . . | 1,041 | . . . | . . . | . . . | . . . | . . . | . . . | 1,041 | 1,041 |
| PRODUITS CHIMIQUES, acide sulfurique, (acide vitriolique, huile de vitriol) | idem. | Anvers | 3,800 | . . . | . . . | . . . | . . . | . . . | 3,800 | 3,800 | . . . | . . . | . . . | 3,800 | . . . | . . . | 3,800 |
| | | Mons | 628 | . . . | . . . | . . . | . . . | . . . | 628 | 628 | . . . | . . . | . . . | 628 | . . . | . . . | 628 |
| | | TOTAUX. | 4,428 | . . . | . . . | . . . | . . . | . . . | 4,428 | 4,428 | . . . | . . . | . . . | 4,428 | . . . | . . . | 4,428 |
| — autres produits chimiques, non spécialement dénommés | francs. | Anvers | 36,207 | . . . | 3,800 | . . . | . . . | 3,800 | 40,007 | 3,460 | . . . | 200 | . . . | 3,660 | 1,050 | 35,317 | 40,007 |
| | | Bruxelles | . . . | . . . | 4,170 | . . . | . . . | 4,170 | 4,170 | 4,170 | . . . | . . . | . . . | 4,170 | . . . | . . . | 4,170 |
| | | Louvain | . . . | 60 | . . . | . . . | . . . | 60 | 60 | 60 | . . . | . . . | . . . | 60 | . . . | . . . | 60 |
| | | Mons | . . . | 10 | . . . | . . . | . . . | 10 | 10 | 10 | . . . | . . . | . . . | 10 | . . . | . . . | 10 |
| | | Ostende | 14,800 | 4,800 | 19,400 | . . . | . . . | 24,200 | 39,000 | 19,800 | 4,800 | 14,400 | . . . | 39,000 | . . . | . . . | 39,000 |
| | | TOTAUX. | 51,007 | 4,870 | 27,370 | . . . | . . . | 32,240 | 83,247 | 27,500 | 4,800 | 14,600 | . . . | 46,900 | 1,050 | 35,317 | 83,247 |
| PRUNES et PRUNEAUX | kilog. | Anvers | . . . | . . . | 3,885 | . . . | . . . | 3,885 | 3,885 | 3,885 | . . . | . . . | . . . | 3,885 | . . . | . . . | 3,885 |
| | | Bruxelles | . . . | 2 | 11 | . . . | . . . | 13 | 13 | 13 | . . . | . . . | . . . | 13 | . . . | . . . | 13 |
| | | TOTAUX. | . . . | 2 | 3,896 | . . . | . . . | 3,898 | 3,898 | 3,898 | . . . | . . . | . . . | 3,898 | . . . | . . . | 3,898 |
| QUINQUINA (cortex peruviana) | idem. | Ostende | . . . | . . . | 2,705 1/2 | . . . | . . . | 2,705 1/2 | 2,705 1/2 | . . . | . . . | 2,705 1/2 | . . . | 2,705 1/2 | . . . | . . . | 2,705 1/2 |
| — jaune (cortex flava) | idem. | Anvers | 8,482 | 218 | . . . | . . . | . . . | 218 | 8,700 | . . . | 218 | 6,272 | . . . | 6,490 | . . . | 2,210 | 8,700 |
| RAISINS | idem. | Anvers | 12,729 | . . . | 8,657 | . . . | 70 | 8,727 | 21,456 | 20,122 | 1,334 | . . . | . . . | 21,456 | . . . | . . . | 21,456 |
| | | Venloo | . . . | 1,070 | . . . | . . . | . . . | 1,070 | 1,070 | 1,070 | . . . | . . . | . . . | 1,070 | . . . | . . . | 1,070 |
| | | TOTAUX. | 12,729 | 1,070 | 8,657 | . . . | 70 | 9,797 | 22,526 | 21,192 | 1,334 | . . . | . . . | 22,526 | . . . | . . . | 22,526 |
| — de Corinthe | idem. | Anvers | . . . | . . . | 200,294 | . . . | . . . | 200,294 | 200,294 | 46,214 | 26,668 | 12,490 | . . . | 85,372 | . . . | 114,922 | 200,294 |
| RÉSINEUX | idem. | Anvers | . . . | . . . | 204,488 | . . . | 206 | 204,694 | 204,694 | 164,816 | 238 | 101 | . . . | 165,155 | . . . | 39,539 | 204,694 |
| RHUBARBE | idem. | Anvers | . . . | . . . | 198 | . . . | . . . | 198 | 198 | . . . | . . . | . . . | . . . | . . . | . . . | 198 | 198 |
| | | Ostende | . . . | . . . | 136 | . . . | . . . | 136 | 136 | . . . | . . . | 136 | . . . | 136 | . . . | . . . | 136 |
| | | TOTAUX. | . . . | . . . | 334 | . . . | . . . | 334 | 334 | . . . | . . . | 136 | . . . | 136 | . . . | 198 | 334 |
| RIZ | idem. | Anvers | . . . | . . . | 1,052,821 | . . . | 1,783 | 1,054,604 | 1,054,604 | 697,925 | 170,934 | 63,167 | . . . | 932,026 | . . . | 122,578 | 1,054,604 |
| | | Gand | . . . | 3,818 | . . . | . . . | . . . | 3,818 | 3,818 | 3,818 | . . . | . . . | . . . | 3,818 | . . . | . . . | 3,818 |
| | | Venloo | . . . | 5,274 | . . . | . . . | . . . | 5,274 | 5,274 | 5,274 | . . . | . . . | . . . | 5,274 | . . . | . . . | 5,274 |
| | | TOTAUX. | . . . | 9,092 | 1,052,821 | . . . | 1,783 | 1,063,696 | 1,063,696 | 707,017 | 170,934 | 63,167 | . . . | 941,118 | . . . | 122,578 | 1,063,696 |
| ROCOU | idem. | Anvers | 88 | . . . | 2,485 | . . . | . . . | 2,485 | 2,573 | 281 | . . . | . . . | . . . | 281 | . . . | 2,292 | 2,573 |
| ROSEAUX | francs. | Anvers | 50 | . . . | 300 | . . . | . . . | 300 | 350 | 40 | 300 | . . . | . . . | 340 | 10 | . . . | 350 |
| | | Ostende | . . . | . . . | 600 | . . . | . . . | 600 | 600 | . . . | . . . | 600 | . . . | 600 | . . . | . . . | 600 |
| | | TOTAUX. | 50 | . . . | 900 | . . . | . . . | 900 | 950 | 40 | 300 | 600 | . . . | 940 | 10 | . . . | 950 |
| ROTINS | kilog. | Anvers | . . . | . . . | 42,531 | . . . | . . . | 42,531 | 42,531 | 40,827 | . . . | 1,704 | . . . | 42,531 | . . . | . . . | 42,531 |
| | | Ostende | . . . | . . . | 1,368 | . . . | . . . | 1,368 | 1,368 | . . . | . . . | 1,368 | . . . | 1,368 | . . . | . . . | 1,368 |
| | | TOTAUX. | . . . | . . . | 43,899 | . . . | . . . | 43,899 | 43,899 | 40,827 | . . . | 3,072 | . . . | 43,899 | . . . | . . . | 43,899 |
| RUBANS de toute espèce (à l'exception de ceux de soie et de velours de soie) | francs. | Anvers | 80 | . . . | . . . | . . . | . . . | . . . | 80 | 80 | . . . | . . . | . . . | 80 | . . . | . . . | 80 |
| | | Bruxelles | . . . | 5 | . . . | . . . | . . . | 5 | 5 | 5 | . . . | . . . | . . . | 5 | . . . | . . . | 5 |
| | | Gand | . . . | . . . | 200 | . . . | . . . | 200 | 200 | 200 | . . . | . . . | . . . | 200 | . . . | . . . | 200 |
| | | Mons | . . . | . . . | 50 | . . . | . . . | 50 | 50 | 50 | . . . | . . . | . . . | 50 | . . . | . . . | 50 |
| | | TOTAUX. | 80 | 5 | 250 | . . . | . . . | 255 | 335 | 335 | . . . | . . . | . . . | 335 | . . . | . . . | 335 |
| SAFRAN | kilog. | Anvers | . . . | 184 | . . . | . . . | . . . | 184 | 184 | 184 | . . . | . . . | . . . | 184 | . . . | . . . | 184 |
| SAGOU | idem. | Anvers | . . . | 9 | . . . | . . . | . . . | 9 | 9 | . . . | 9 | . . . | . . . | 9 | . . . | . . . | 9 |
| SALPÊTRE, brut | idem. | Anvers | 4,006 | . . . | . . . | . . . | . . . | . . . | 4,006 | . . . | . . . | 4,006 | . . . | 4,006 | . . . | . . . | 4,006 |
| | | Ostende | . . . | . . . | 18,566 | . . . | . . . | 18,566 | 18,566 | . . . | . . . | 18,566 | . . . | 18,566 | . . . | . . . | 18,566 |
| | | TOTAUX. | 4,006 | . . . | 18,566 | . . . | . . . | 18,566 | 22,572 | . . . | . . . | 22,572 | . . . | 22,572 | . . . | . . . | 22,572 |
| — raffiné | idem. | Anvers | 459 | . . . | . . . | . . . | . . . | . . . | 459 | 459 | . . . | . . . | . . . | 459 | . . . | . . . | 459 |
| SALSEPAREILLE | idem. | Anvers | 610 | . . . | 2,312 | . . . | 83 | 2,595 | 3,005 | 1,168 | 1,837 | . . . | . . . | 3,005 | . . . | . . . | 3,005 |
| | | Ostende | . . . | . . . | 26 | . . . | . . . | 26 | 26 | . . . | . . . | 26 | . . . | 26 | . . . | . . . | 26 |
| | | TOTAUX. | 610 | . . . | 2,338 | . . . | 83 | 2,421 | 3,031 | 1,168 | 1,837 | 26 | . . . | 3,031 | . . . | . . . | 3,031 |
| SAVON, dur | idem. | Anvers | 1,656 | . . . | 11,636 | . . . | . . . | 11,636 | 13,292 | 11,266 | 1,911 | 115 | . . . | 13,292 | . . . | . . . | 13,292 |
| | | Bruxelles | . . . | 2 | . . . | . . . | . . . | 2 | 2 | 2 | . . . | . . . | . . . | 2 | . . . | . . . | 2 |
| | | Tournay | . . . | 2 | . . . | . . . | . . . | 2 | 2 | 2 | . . . | . . . | . . . | 2 | . . . | . . . | 2 |
| | | TOTAUX. | 1,656 | 4 | 11,636 | . . . | . . . | 11,640 | 13,296 | 11,270 | 1,911 | 115 | . . . | 13,296 | . . . | . . . | 13,296 |
| — parfumé (Cet article comprend aussi les savonnettes) | idem. | Liége | . . . | 32 | . . . | . . . | . . . | 32 | 32 | 1 | 31 | . . . | . . . | 32 | . . . | . . . | 32 |

Articles intermédiaires dont la mise en entrepôt n'a pas eu lieu :
POMMES DE TERRE. — PRODUITS CHIMIQUES : acide hydrochlorique ; acide nitrique. — RAISINS verjus. — SAFRE. — SALEP. — SANG-DE-DRAGON. — SAUMURE. — SAVON mou.

# COMMERCE DE LA BELGIQUE AVEC LES PAYS ÉTRANGERS.

## Mouvement des Entrepôts. (ÉTAT DE DÉVELOPPEMENT.) Année 1839.

| DÉSIGNATION DES MARCHANDISES. | UNITÉS. | ENTREPÔTS. | MARCHANDISES — ENTRÉES EN ENTREPÔTS : EN ENTREPÔT au 1er janvier 1839. | PAR IMPORTATION DIRECTE : PAR TERRE, RIVIÈRES ou CANAUX. | PAR IMPORTATION DIRECTE : PAR MER. | PAR MUTATION D'ENTREPÔT. | EXCÉDANTS repris en charge pour plus trouvés. | TOTAL des ENTRÉES. | TOTAL GÉNÉRAL. | MARCHANDISES — SORTIES DES ENTREPÔTS : POUR la CONSOMMATION. | POUR LE TRANSIT : Après emprunt des ENTREPÔTS publics, particuliers ou fictifs. | POUR LE TRANSIT : Après emprunt des ENTREPÔTS libres. | PAR MUTATION D'ENTREPÔT. | TOTAL des SORTIES. | DÉCHARGES pour DÉCHET, COULAGE ou MANQUANT. | EN ENTREPÔT au 31 décembre 1839. | TOTAL GÉNÉRAL. |
|---|---|---|---|---|---|---|---|---|---|---|---|---|---|---|---|---|---|
| **SEL** brut par navires nationaux | kilog. | Anvers. | 48,725 | . . . | 703,310 | . . . | 155 | 703,465 | 752,190 | 750,485 | . . . | . . . | . . . | 750,485 | 280 | 1,425 | 752,190 |
| | | Bruges. | 37,409 | . . . | 572,850 | 8,500 | 263 | 581,613 | 619,022 | 409,423 | . . . | . . . | 8,500 | 417,923 | 1,469 | 199,650 | 619,022 |
| | | Bruxelles. | . . . | . . . | 13,677 | . . . | . . . | 13,677 | 13,677 | . . . | . . . | . . . | . . . | . . . | . . . | 13,677 | 13,677 |
| | | Ostende | . . . | . . . | 49,200 | . . . | . . . | 49,200 | 49,200 | 49,200 | . . . | . . . | . . . | 49,200 | . . . | . . . | 49,200 |
| | | TOTAUX. | 86,134 | . . . | 1,339,057 | 8,500 | 418 | 1,347,955 | 1,434,089 | 1,209,108 | . . . | . . . | 8,500 | 1,217,608 | 1,729 | 214,752 | 1,434,089 |
| **SÉNÉ** | idem. | Anvers. | . . . | . . . | 25 | . . . | . . . | 25 | 25 | . . . | . . . | 25 | . . . | 25 | . . . | . . . | 25 |
| **SOIES** à coudre ou à broder | idem. | Liége. | . . . | 2 1/2 | . . . | . . . | . . . | 2 1/2 | 2 1/2 | 1/2 | 2 | . . . | . . . | 2 1/2 | . . . | . . . | 2 1/2 |
| **SOUFRE**, brut | idem. | Anvers. | . . . | 4,569 | 40,815 | . . . | . . . | 45,384 | 45,384 | 4,569 | 40,815 | . . . | . . . | 45,384 | . . . | . . . | 45,384 |
| — en canons | idem. | Anvers. | 44,724 | . . . | 43,555 | . . . | . . . | 43,555 | 88,279 | 26,723 | . . . | . . . | . . . | 26,723 | . . . | 61,556 | 88,279 |
| — (fleur de) | idem. | Anvers. | 14,588 | . . . | . . . | . . . | 351 | 351 | 14,939 | 3,225 | 3,098 | 8,616 | . . . | 14,939 | . . . | . . . | 14,939 |
| **SUCRES** bruts, têtes et terrés, par mer, provenant des Indes ou des colonies orientales et occidentales, et importés directement par navires étrangers, sans mouillage ni transbordement dans aucun port de l'Europe | idem. | Anvers. | 3,663,403 | . . . | 7,182,227 | 2,031,910 | 9,084 | 9,223,221 | 12,886,624 | 5,884,985 | 46,582 | 53,356 | 3,632,314 | 9,617,237 | 1,188 | 3,268,199 | 12,886,624 |
| | | Bruges. | . . . | . . . | 200,766 | 14,485 | . . . | 215,251 | 215,251 | 16,072 | . . . | . . . | 14,485 | 30,557 | . . . | 184,694 | 215,251 |
| | | Bruxelles. | 31,891 | . . . | . . . | 177,162 | . . . | 177,162 | 209,053 | 147,854 | . . . | . . . | . . . | 147,854 | . . . | 61,199 | 209,053 |
| | | Dour | . . . | . . . | . . . | 47,650 | . . . | 47,650 | 47,650 | 32,076 | . . . | . . . | . . . | 32,076 | . . . | 15,574 | 47,650 |
| | | Gand. | 162,958 | . . . | . . . | 1,131,212 | . . . | 1,131,212 | 1,294,170 | 967,310 | . . . | . . . | 33,187 | 1,000,497 | . . . | 293,673 | 1,294,170 |
| | | Mons. | . . . | . . . | . . . | 24,267 | . . . | 24,267 | 24,267 | 15,514 | . . . | . . . | . . . | 15,514 | . . . | 8,753 | 24,267 |
| | | Tournay. | . . . | . . . | . . . | 168,138 | . . . | 168,138 | 168,138 | 91,480 | . . . | . . . | . . . | 91,480 | . . . | 76,658 | 168,138 |
| | | TOTAUX. | 3,858,252 | . . . | 7,382,993 | 3,594,824 | 9,084 | 10,986,901 | 14,845,153 | 7,155,291 | 46,582 | 53,356 | 3,679,986 | 10,935,215 | 1,188 | 3,908,750 | 14,845,153 |
| — id. de toutes provenances et importés par navires et sous pavillon Belges | idem. | Anvers. | 816,036 | . . . | 5,806,651 | 461,141 | 1,386 | 6,269,178 | 7,085,214 | 3,966,705 | . . . | . . . | 1,149,644 | 5,116,349 | 1,147 | 1,967,718 | 7,085,214 |
| | | Bruxelles. | 57,787 | . . . | 125,477 | 155,624 | . . . | 281,101 | 338,888 | 325,529 | . . . | . . . | . . . | 325,529 | . . . | 13,359 | 338,888 |
| | | Gand. | 661,495 | . . . | 3,380,772 | 502,479 | . . . | 3,883,251 | 4,544,746 | 3,477,186 | . . . | . . . | 71,669 | 3,548,855 | . . . | 995,891 | 4,544,746 |
| | | Tournay. | . . . | . . . | . . . | 12,878 | . . . | 12,878 | 12,878 | 4,498 | . . . | . . . | . . . | 4,498 | . . . | 8,380 | 12,878 |
| | | TOTAUX. | 1,535,318 | . . . | 9,312,900 | 1,132,122 | 1,386 | 10,446,408 | 11,981,726 | 7,773,918 | . . . | . . . | 1,221,313 | 8,995,231 | 1,147 | 2,985,348 | 11,981,726 |
| — raffinés, et sucres bruts mélangés avec du sucre raffiné de toutes provenances, importés par mer, par rivières ou par terre. | idem. | Anvers. | . . . | . . . | 12,949 | . . . | . . . | 12,949 | 12,949 | . . . | . . . | 12,949 | . . . | 12,949 | . . . | . . . | 12,949 |
| | | Bruxelles. | . . . | . . . | 832 | . . . | . . . | 832 | 832 | . . . | . . . | . . . | . . . | . . . | . . . | 832 | 832 |
| | | TOTAUX. | . . . | . . . | 13,781 | . . . | . . . | 13,781 | 13,781 | . . . | . . . | 12,949 | . . . | 12,949 | . . . | 832 | 13,781 |
| **SUMAC** | idem. | Anvers. | 4,951 | . . . | 74,755 | . . . | . . . | 74,755 | 79,706 | 62,317 | 4,203 | . . . | . . . | 66,520 | . . . | 13,186 | 79,706 |
| **TABACS** : en rouleaux ou en feuilles, d'Ukraine et autres pays de l'Europe | idem. | Anvers. | 2,257 | 58,618 | 21,382 | . . . | 8 | 80,008 | 82,265 | 39,474 | 2,159 | 308 | 772 | 42,713 | . . . | 39,552 | 82,265 |
| | | Liége. | . . . | . . . | . . . | 772 | . . . | 772 | 772 | . . . | 772 | . . . | . . . | 772 | . . . | . . . | 772 |
| | | TOTAUX. | 2,257 | 58,618 | 21,382 | 772 | 8 | 80,780 | 83,037 | 39,474 | 2,931 | 308 | 772 | 43,485 | . . . | 39,552 | 83,037 |
| — de Virginie | idem. | Anvers. | . . . | . . . | 420,864 | . . . | . . . | 420,864 | 420,864 | 244,568 | 674 | 11,749 | . . . | 256,991 | . . . | 163,873 | 420,864 |
| — de Maryland | idem. | Anvers. | 87,632 | . . . | 371 | . . . | . . . | 371 | 88,003 | 57,615 | . . . | . . . | 9,917 | 67,532 | . . . | 20,471 | 88,003 |
| | | Liége. | . . . | . . . | . . . | 9,917 | . . . | 9,917 | 9,917 | . . . | 9,917 | . . . | . . . | 9,917 | . . . | . . . | 9,917 |
| | | TOTAUX. | 87,632 | . . . | 371 | 9,917 | . . . | 10,288 | 97,920 | 57,615 | 9,917 | . . . | 9,917 | 77,449 | . . . | 20,471 | 97,920 |
| — de l'Amérique Septentrionale | idem. | Anvers. | 326,597 | 23 | 9,175 | . . . | 337 | 9,535 | 336,132 | 49,475 | . . . | 170,659 | . . . | 220,134 | . . . | 115,998 | 336,132 |
| — de Porto-Rico | idem. | Anvers. | . . . | 828 | 26,819 | . . . | . . . | 27,647 | 27,647 | 4,040 | 4,451 | 19,156 | . . . | 27,647 | . . . | . . . | 27,647 |
| — de Saint-Domingue | idem. | Anvers. | 13,553 | . . . | . . . | . . . | . . . | . . . | 13,553 | 13,214 | . . . | 339 | . . . | 13,553 | . . . | . . . | 13,553 |
| — de la Havane | idem. | Anvers. | . . . | 659 | 27,016 | . . . | . . . | 27,675 | 27,675 | 12,103 | 1,363 | 2,801 | . . . | 16,267 | . . . | 11,408 | 27,675 |
| | | Bruges. | . . . | . . . | 1,321 | . . . | . . . | 1,321 | 1,321 | 1,321 | . . . | . . . | . . . | 1,321 | . . . | . . . | 1,321 |
| | | TOTAUX. | . . . | 659 | 28,337 | . . . | . . . | 28,996 | 28,996 | 13,424 | 1,363 | 2,801 | . . . | 17,588 | . . . | 11,408 | 28,996 |
| — de Colombie | idem. | Anvers. | 3,695 | . . . | . . . | . . . | . . . | . . . | 3,695 | 3,695 | . . . | . . . | . . . | 3,695 | . . . | . . . | 3,695 |
| — des Grandes-Indes | idem. | Anvers. | . . . | 114 | . . . | . . . | . . . | 114 | 114 | 114 | . . . | . . . | . . . | 114 | . . . | . . . | 114 |
| — de Varinas en feuilles et en rouleaux et autres tabacs en rouleaux. | idem. | Anvers. | . . . | . . . | 1,154 | . . . | . . . | 1,154 | 1,154 | . . . | . . . | 1,154 | . . . | 1,154 | . . . | . . . | 1,154 |
| — (côtes de) applaties et non applaties | idem. | Anvers. | 33,475 | 6,205 | 389,990 | 131,009 | 8 | 527,212 | 560,685 | 162,990 | 53,642 | . . . | 131,009 | 347,641 | . . . | 213,044 | 560,685 |
| — en carottes, en poudre, hachés, ou autrement fabriqués | idem. | Anvers. | 54 | 708 | 89 | . . . | . . . | 797 | 851 | 442 | 285 | . . . | 124 | 851 | . . . | . . . | 851 |
| | | Bruxelles. | . . . | . . . | 42 | 124 | . . . | 166 | 166 | 166 | . . . | . . . | . . . | 166 | . . . | . . . | 166 |
| | | Ostende | 1,731 | . . . | . . . | . . . | . . . | . . . | 1,731 | . . . | . . . | . . . | . . . | . . . | . . . | 1,731 | 1,731 |
| | | Venloo. | . . . | 148 | . . . | . . . | . . . | 148 | 148 | 148 | . . . | . . . | . . . | 148 | . . . | . . . | 148 |
| | | TOTAUX. | 1,785 | 856 | 131 | 124 | . . . | 1,111 | 2,896 | 756 | 285 | . . . | 124 | 1,165 | . . . | 1,731 | 2,896 |
| — cigares de toute provenance | idem. | Anvers. | 862 | 1,550 | 13,700 | 1,034 | . . . | 16,284 | 17,146 | 9,068 | 1,110 | 183 | 1,046 | 11,407 | . . . | 5,739 | 17,146 |
| | | Bruges. | . . . | . . . | 453 | . . . | . . . | 453 | 453 | 411 | . . . | . . . | . . . | 411 | . . . | 42 | 453 |
| | | Bruxelles. | 85 | 34 | 452 | 12 | . . . | 498 | 583 | 583 | . . . | . . . | . . . | 583 | . . . | . . . | 583 |
| | | Tournay. | . . . | 49 | . . . | . . . | . . . | 49 | 49 | . . . | 49 | . . . | . . . | 49 | . . . | . . . | 49 |
| | | TOTAUX. | 947 | 1,633 | 14,605 | 1,046 | . . | 17,284 | 18,231 | 10,062 | 1,159 | 183 | 1,046 | 12,450 | . . . | 5,781 | 18,231 |
| **TABLEAUX**. (Cet article comprend aussi les ouvrages en mosaïque) | francs. | Anvers. | . . . | 670 | . . . | . . . | . . . | 670 | 670 | 200 | 470 | . . . | . . . | 670 | . . . | . . . | 670 |
| | | Bruxelles. | . . . | 400 | 200 | . . . | . . . | 600 | 600 | 600 | . . . | . . . | . . . | 600 | . . . | . . . | 600 |
| | | TOTAUX. | . . . | 1,070 | 200 | . . . | . . . | 1,270 | 1,270 | 800 | 470 | . . . | . . . | 1,270 | . . . | . . . | 1,270 |

Articles intermédiaires dont la mise en entrepôt n'a pas eu lieu :
SEL : brut par navires étrangers ; raffiné. — SIROPS : mélasse brute importée directement des pays hors de l'Europe et par navires nationaux ; mélasse brute importée d'ailleurs ou autrement ; mélasse épurée ; de sucre et toutes autres espèces de sirops. — SOIES : écrues ; déchets de soie ; ouvrées pour les manufactures ; filoselle ou fleuret. — SOJA. — SOUDE. — SUCRES bruts, têtes et terrés importés : par navires étrangers, en cabotage ou de ports européens ; par rivières ou canaux, avec navires de toutes nations ; par rivières ou canaux avec navires belges. — TABACS : du Brésil ; d'Orénoque ; autres tabacs en feuilles.

# COMMERCE DE LA BELGIQUE AVEC LES PAYS ÉTRANGERS.

## Mouvement des Entrepôts. (ÉTAT DE DÉVELOPPEMENT.) Année 1839.

| DÉSIGNATION DES MARCHANDISES. | UNITÉS. | ENTREPÔTS. | MARCHANDISES — ENTRÉES EN ENTREPÔTS: EN ENTREPÔT au 1er janvier 1839. | PAR IMPORTATION DIRECTE: PAR TERRE, RIVIÈRES ou CANAUX. | PAR IMPORTATION DIRECTE: PAR MER. | PAR MUTATION D'ENTREPÔT. | EXCÉDANTS repris en charge pour plus trouvés. | TOTAL des ENTRÉES. | TOTAL GÉNÉRAL. | MARCHANDISES — SORTIES DES ENTREPÔTS: POUR la CONSOMMATION. | POUR LE TRANSIT: Après emprunt des ENTREPÔTS publics, particuliers ou fictifs. | POUR LE TRANSIT: Après emprunt des ENTREPÔTS libres. | PAR MUTATION D'ENTREPÔT. | TOTAL des SORTIES. | DÉCHARGES pour DÉCHET, COULAGE ou MANQUANT. | EN ENTREPÔT au 31 décembre 1839. | TOTAL GÉNÉRAL. |
|---|---|---|---|---|---|---|---|---|---|---|---|---|---|---|---|---|---|
| **TAPIS et TAPISSERIES.** (Cet article comprend aussi les tapis et les couvertures de tables en tapisseries) | francs. | Anvers | . . . | 2,530 | 200 | . . . | . . . | 2,730 | 2,730 | 1,450 | . . . | . . . | 530 | 1,980 | 550 | 200 | 2,730 |
| | | Bruxelles | . . . | 240 | . . . | . . . | . . . | 240 | 240 | 240 | . . . | . . . | . . . | 240 | . . . | . . . | 240 |
| | | Mons | . . . | 15 | . . . | . . . | . . . | 15 | 15 | 15 | . . . | . . . | . . . | 15 | . . . | . . . | 15 |
| | | Tournay | . . . | 50 | . . . | 530 | . . . | 580 | 580 | . . . | 50 | . . . | . . . | 50 | . . . | 530 | 580 |
| | | TOTAUX | . . . | 2,835 | 200 | 530 | . . . | 3,565 | 3,565 | 1,705 | 50 | . . . | 530 | 2,285 | 550 | 730 | 3,565 |
| **TARTRE DE VIN** (tartre brut) | kilog. | Anvers | 689 | . . . | 4,689 | . . . | . . . | 4,689 | 5,378 | 4,689 | . . . | . . . | . . . | 4,689 | . . . | 689 | 5,378 |
| **TEINTURES**, à l'exception de celles spécialement dénommées. (Cet article comprend les objets suivants : bol d'Arménie, gomme laque florentine, carmin, cudbard, extrait de bois de campêche, galipot, graine d'Avignon ou graine jaune, indigo plat, lacdye, noir de fumée, quercitron, rouge de Perse, tournesol en drapeau, et toutes couleurs proprement dites et substances colorantes dont se servent les teinturiers) | francs. | Anvers | 3,450 | 355 | 46,030 | 450 | 2,290 | 49,125 | 52,575 | 10,220 | 2,700 | 1,060 | . . . | 15,980 | 169 | 38,426 | 52,575 |
| | | Bruxelles | . . . | 500 | 350 | . . . | . . . | 850 | 850 | 400 | . . . | . . . | 450 | 850 | . . . | . . . | 850 |
| | | Liége | . . . | 294 | . . . | . . . | . . . | 294 | 294 | . . . | 294 | . . . | . . . | 294 | . . . | . . . | 294 |
| | | Ostende | . . . | . . . | 122,600 | . . . | . . . | 122,600 | 122,600 | . . . | . . . | 112,600 | . . . | 112,600 | . . . | 10,000 | 122,600 |
| | | TOTAUX | 3,450 | 1,149 | 168,980 | 450 | 2,290 | 172,869 | 176,319 | 10,620 | 2,994 | 113,660 | 450 | 127,724 | 169 | 48,426 | 176,319 |
| **TÉRÉBENTHINE** (huile de) | kilog. | Anvers | 25,894 | . . . | 2,157 | . . . | . . . | 2,157 | 28,051 | 14,049 | . . . | 14,002 | . . . | 28,051 | . . . | . . . | 28,051 |
| **TERRES** : (ouvrages de) porcelaines blanches ou teintes (Cet article comprend les pipes et têtes de pipes en porcelaine) | idem. | Anvers | 4,894 | 2,161 | . . . | . . . | . . . | 2,161 | 7,055 | . . . | 2,161 | 4,894 | . . . | 7,055 | . . . | . . . | 7,055 |
| | | Bruxelles | . . . | 151 | . . . | . . . | . . . | 151 | 151 | 85 1/2 | 56 | . . . | . . . | 141 1/2 | . . . | 9 1/2 | 151 |
| | | Liége | . . . | 3,090 | . . . | . . . | . . . | 3,090 | 3,090 | 8 | 3,082 | . . . | . . . | 3,090 | . . . | . . . | 3,090 |
| | | Tournay | . . . | 138 | . . . | . . . | . . . | 138 | 138 | 138 | . . . | . . . | . . . | 138 | . . . | . . . | 138 |
| | | TOTAUX | 4,894 | 5,540 | . . . | . . . | . . . | 5,540 | 10,434 | 231 1/2 | 5,299 | 4,894 | . . . | 10,424 1/2 | . . . | 9 1/2 | 10,434 |
| — id. id. peintes ou dorées | idem. | Anvers | . . . | 1,237 1/2 | 7 | . . . | . . . | 1,244 1/2 | 1,244 1/2 | 166 | 1,078 1/2 | . . . | . . . | 1,244 1/2 | . . . | . . . | 1,244 1/2 |
| | | Bruxelles | 15 | 312 | 10 | . . . | . . . | 322 | 335 | 126 | 198 | . . . | . . . | 324 | . . . | 11 | 335 |
| | | Gand | . . . | 528 | . . . | . . . | . . . | 528 | 528 | 31 | 497 | . . . | . . . | 528 | . . . | . . . | 528 |
| | | Liége | 86 | 265 | . . . | . . . | . . . | 265 | 351 | 105 | 241 | . . . | . . . | 346 | . . . | 5 | 351 |
| | | Mons | . . . | 3 | . . . | . . . | . . . | 3 | 3 | 3 | . . . | . . . | . . . | 3 | . . . | . . . | 3 |
| | | Ostende | . . . | . . . | 627 1/2 | . . . | . . . | 627 1/2 | 627 1/2 | . . . | . . . | 627 1/2 | . . . | 627 1/2 | . . . | . . . | 627 1/2 |
| | | Tournay | . . . | 242 | . . . | . . . | . . . | 242 | 242 | 242 | . . . | . . . | . . . | 242 | . . . | . . . | 242 |
| | | TOTAUX | 99 | 2,587 1/2 | 644 1/2 | . . . | . . . | 3,252 | 3,351 | 673 | 2,014 1/2 | 627 1/2 | . . . | 3,315 | . . . | 16 | 3,351 |
| — id. faïences en terre commune ou en pâte colorée, décorées | idem. | Anvers | . . . | . . . | 485 | . . . | . . . | 485 | 485 | 55 | . . . | . . . | . . . | 55 | . . . | 430 | 485 |
| — id. id. en terre de pipes et en pâte blanche ou colorée, non décorées | idem. | Anvers | . . . | . . . | 12,612 | . . . | . . . | 12,612 | 12,612 | 224 | . . . | . . . | . . . | 224 | . . . | 12,388 | 12,612 |
| | | Bruxelles | . . . | 329 | . . . | . . . | . . . | 329 | 329 | 329 | . . . | . . . | . . . | 329 | . . . | . . . | 329 |
| | | Liége | . . . | 147 | 5,644 | . . . | . . . | 5,791 | 5,791 | 4,744 | 1,047 | . . . | . . . | 5,791 | . . . | . . . | 5,791 |
| | | TOTAUX | . . . | 476 | 18,256 | . . . | . . . | 18,732 | 18,732 | 5,297 | 1,047 | . . . | . . . | 6,344 | . . . | 12,388 | 18,732 |
| — id. id. décorées | idem. | Anvers | 769 | . . . | 14,267 | . . . | . . . | 14,267 | 15,036 | 872 | 3,009 | . . . | . . . | 3,881 | . . . | 11,155 | 15,036 |
| | | Liége | . . . | . . . | 3,691 | . . . | . . . | 3,691 | 3,691 | 900 | 2,791 | . . . | . . . | 3,691 | . . . | . . . | 3,691 |
| | | Ostende | 277 | . . . | . . . | . . . | . . . | . . . | 277 | . . . | 277 | . . . | . . . | 277 | . . . | . . . | 277 |
| | | Tournay | . . . | 63 | 422 | . . . | . . . | 485 | 485 | 422 | 63 | . . . | . . . | 485 | . . . | . . . | 485 |
| | | TOTAUX | 1,046 | 63 | 18,380 | . . . | . . . | 18,443 | 19,489 | 2,194 | 6,140 | . . . | . . . | 8,334 | . . . | 11,155 | 19,489 |
| — id. poterie commune de terre ou de grès de toute espèce. (Cet article comprend aussi les formes pour raffineries de sucre, neuves ou ayant déjà servi, et les fourneaux de terre à potier | idem. | Anvers | . . . | 1,131 | . . . | . . . | . . . | 1,131 | 1,131 | . . . | 1,131 | . . . | . . . | 1,131 | . . . | . . . | 1,131 |
| | | Bruxelles | . . . | 17 | . . . | . . . | . . . | 17 | 17 | 17 | . . . | . . . | . . . | 17 | . . . | . . . | 17 |
| | | TOTAUX | . . . | 1,148 | . . . | . . . | . . . | 1,148 | 1,148 | 17 | 1,131 | . . . | . . . | 1,148 | . . . | . . . | 1,148 |
| — id. creusets | francs. | Liége | . . . | 80 | . . . | . . . | . . . | 80 | 80 | . . . | 80 | . . . | . . . | 80 | . . . | . . . | 80 |
| — id. tuiles et pannes | pièces. | Gand | . . . | 24,000 | . . . | . . . | . . . | 24,000 | 24,000 | 24,000 | . . . | . . . | . . . | 24,000 | . . . | . . . | 24,000 |
| **THÉ** : boë et congo gros, importé d'autres endroits que de la Chine ou des Indes-Orientales ou par cargaison rompue | kilog. | Anvers | 405 | . . . | . . . | . . . | . . . | . . . | 405 | 155 | . . . | . . . | . . . | 155 | . . . | 250 | 405 |
| | | Gand | . . . | . . . | 37 1/2 | . . . | . . . | 37 1/2 | 37 1/2 | 37 1/2 | . . . | . . . | . . . | 37 1/2 | . . . | . . . | 37 1/2 |
| | | TOTAUX | 405 | . . . | 37 1/2 | . . . | . . . | 37 1/2 | 442 1/2 | 192 1/2 | . . . | . . . | . . . | 192 1/2 | . . . | 250 | 442 1/2 |
| -- de toute autre espèce que le boë et le congo gros, importé d'autres endroits que de la Chine ou des Indes-Orientales ou par cargaison rompue | idem. | Anvers | 50,286 1/2 | . . . | 21,188 | . . . | 132 | 21,320 | 71,606 1/2 | 37,318 | 2,152 1/2 | 11,693 1/2 | . . . | 51,164 | . . . | 20,442 1/2 | 71,606 1/2 |
| | | Bruxelles | . . . | . . . | 5 | . . . | . . . | 5 | 5 | 5 | . . . | . . . | . . . | 5 | . . . | . . . | 5 |
| | | Gand | . . . | . . . | 90 | . . . | . . . | 90 | 90 | . . . | . . . | . . . | . . . | . . . | . . . | 90 | 90 |
| | | Ostende | . . . | . . . | 1,140 1/2 | . . . | . . . | 1,140 1/2 | 1,140 1/2 | . . . | . . . | 1,140 1/2 | . . . | 1,140 1/2 | . . . | . . . | 1,140 1/2 |
| | | Venloo | 92 | . . . | . . . | . . . | . . . | . . . | 92 | . . . | 92 | . . . | . . . | 92 | . . . | . . . | 92 |
| | | TOTAUX | 50,378 1/2 | . . . | 22,423 1/2 | . . . | 132 | 22,555 1/2 | 72,934 | 37,323 | 2,244 1/2 | 12,834 | . . . | 52,401 1/2 | . . . | 20,532 1/2 | 72,934 |
| **TISSUS**, toiles et étoffes sans distinction de nom et d'espèce : | | | | | | | | | | | | | | | | | |
| — toiles et étoffes de coton blanches. (Cet article comprend les mouchoirs et schals de coton, futaines, ginghans, mousselines, organdis, percales, percalines, piqués, piqué-mollettons, chelasse ou chelen, madras, toiles dites anglaises, cotonnettes, courte-pointes, toiles de coton cirées, vernies, gommées ou apprêtées, bazins, velours de coton, canevas à broder et pour jalousies, et toutes toiles et étoffes de coton ou dont le coton forme la matière principale) | idem. | Anvers | 538 | 1,954 | 3,174 | . . . | 12 | 5,140 | 5,678 | 767 1/2 | 3,391 1/2 | 1,059 | . . . | 5,218 | . . . | 460 | 5,678 |
| | | Bruges | . . . | 2,775 | . . . | . . . | . . . | 2,775 | 2,775 | 2,195 | . . . | . . . | . . . | 2,195 | . . . | 580 | 2,775 |
| | | Bruxelles | 747 | 266 | 3,665 | . . . | 19 | 3,950 | 4,697 | 3,947 | 747 | . . . | . . . | 4,694 | . . . | 3 | 4,697 |
| | | Gand | . . . | 408 | . . . | . . . | . . . | 408 | 408 | 408 | . . . | . . . | . . . | 408 | . . . | . . . | 408 |
| | | Liége | . . . | 44 | . . . | . . . | . . . | 44 | 44 | . . . | 44 | . . . | . . . | 44 | . . . | . . . | 44 |
| | | Mons | 10 | 97 | . . . | . . . | . . . | 97 | 107 | 97 | . . . | . . . | . . . | 97 | . . . | 10 | 107 |
| | | Ostende | . . . | . . . | 587 | . . . | . . . | 587 | 587 | . . . | . . . | 12 | 575 | 587 | . . . | . . . | 587 |
| | | Tournay | 257 | 122 | 171 | 575 | . . . | 868 | 1,125 | 717 | 239 | . . . | . . . | 956 | . . . | 169 | 1,125 |
| | | TOTAUX | 1,552 | 5,666 | 7,597 | 575 | 31 | 13,869 | 15,421 | 8,131 1/2 | 4,421 1/2 | 1,071 | 575 | 14,199 | . . . | 1,222 | 15,421 |
| — id. de coton imprimées ou teintes. (Cet article comprend aussi toute imitation dite toile de Nankin) | idem. | Anvers | 1,258 | 6,666 | 8,811 | . . . | 107 | 15,584 | 16,842 | 4,231 1/2 | 9,804 1/2 | 1,088 | 728 | 15,852 | . . . | 990 | 16,842 |
| | | Bruges | . . . | 207 | . . . | . . . | . . . | 207 | 207 | 202 | . . . | . . . | . . . | 202 | . . . | 5 | 207 |
| | | Bruxelles | 1,356 | 8,984 | 7,352 1/2 | 609 | 6 | 16,951 1/2 | 18,307 1/2 | 13,654 1/2 | 3,209 | . . . | . . . | 16,863 1/2 | . . . | 1,444 | 18,307 1/2 |
| | | Gand | . . . | . . . | 284 | . . . | . . . | 284 | 284 | 284 | . . . | . . . | . . . | 284 | . . . | . . . | 284 |
| | | Liége | . . . | 1,777 | 920 | . . . | . . . | 2,697 | 2,697 | 549 | 2,136 | . . . | . . . | 2,685 | . . . | 12 | 2,697 |
| | | Mons | . . . | 39 | 608 1/2 | . . . | . . . | 647 1/2 | 647 1/2 | 647 1/2 | . . . | . . . | . . . | 647 1/2 | . . . | . . . | 647 1/2 |
| | | Ostende | 102 | 412 | 308 | . . . | 1 | 721 | 823 | 501 | 290 | . . . | 32 | 823 | . . . | . . . | 823 |
| | | Tournay | 50 | 91 | 488 | 151 | . . . | 730 | 780 | 45 1/2 | 576 1/2 | . . . | . . . | 622 | . . . | 158 | 780 |
| | | TOTAUX | 2,766 | 18,176 | 18,772 | 760 | 114 | 37,822 | 40,588 | 20,115 | 16,016 | 1,088 | 760 | 37,979 | . . . | 2,609 | 40,588 |

Articles intermédiaires dont la mise en entrepôt n'a pas eu lieu :
TAIN.— TÉRÉBENTHINE : (résine de pin) ; de Venise.— TERRES : à faïence, à porcelaine, à potier, à pipes et à foulon ; de Cologne ; craie rouge non moulue ; craie rouge moulue ; faïences en terre commune ou en pâte colorée ; décorées ; pipes à fumer ; briques de toute dimension.—THÉ : boë et congo gros importé directement de la Chine ou des Indes-Orientales, par cargaison non rompue et par navires étrangers ; boë et congo gros, importé de même, mais par navires nationaux ; de toute autre espèce, importé de même et par navires étrangers ; de toute autre espèce, importé de même, mais par navires nationaux.

# COMMERCE DE LA BELGIQUE AVEC LES PAYS ÉTRANGERS.

## Mouvement des Entrepôts. (ÉTAT DE DÉVELOPPEMENT.) Année 1839.

| DÉSIGNATION DES MARCHANDISES. | UNITÉS. | ENTREPÔTS. | MARCHANDISES — ENTRÉES EN ENTREPÔTS : EN ENTREPÔT au 1er janvier 1839. | PAR IMPORTATION DIRECTE: PAR TERRE, RIVIÈRES ou CANAUX. | PAR IMPORTATION DIRECTE: PAR MER. | PAR MUTATION D'ENTREPÔT. | EXCÉDANTS repris en charge pour plus trouvés. | TOTAL des ENTRÉES. | TOTAL GÉNÉRAL. | MARCHANDISES — SORTIES DES ENTREPÔTS : POUR la CONSOMMATION. | POUR LE TRANSIT: Après emprunt des ENTREPÔTS publics, particuliers ou fictifs. | POUR LE TRANSIT: Après emprunt des ENTREPÔTS libres. | PAR MUTATION D'ENTREPÔT. | TOTAL des SORTIES. | DÉCHARGES pour DÉCHET, COULAGE ou MANQUANT. | EN ENTREPÔT au 31 décembre 1839. | TOTAL GÉNÉRAL. |
|---|---|---|---|---|---|---|---|---|---|---|---|---|---|---|---|---|---|
| **TISSUS :** (CONTINUATION.) | | | | | | | | | | | | | | | | | |
| | | Anvers. | 885 | 87 | 32,995 | . . . | 202 1/2 | 33,284 1/2 | 34,167 1/2 | 24,555 | 5,375 1/2 | 955 | 561 | 31,446 1/2 | . . . | 2,721 | 34,167 1/2 |
| | | Bruxelles. | 115 | 3,793 | 10,588 | . . . | 36 | 14,417 | 14,532 | 14,451 | 73 | . . . | . . . | 14,524 | . . . | 8 | 14,532 |
| | | Courtray. | . . . | . . . | 95 1/2 | . . . | . . . | 95 1/2 | 95 1/2 | . . . | . . . | . . . | . . . | . . . | . . . | 95 1/2 | 95 1/2 |
| — et étoffes de laine, de poils ou de crins, et étoffes où ces matières dominent, qui ne sont pas classées dans une des catégories énoncées, ou qui ne sont pas dénommées spécialement dans le tarif | kilog. | Gand. | . . . | 6 1/2 | . . . | . . . | . . . | 6 1/2 | 6 1/2 | 6 1/2 | . . . | . . . | . . . | 6 1/2 | . . . | . . . | 6 1/2 |
| | | Liége. | . . . | 134 | 935 1/2 | . . . | . . . | 1,069 1/2 | 1,069 1/2 | . . . | 1,069 1/2 | . . . | . . . | 1,069 1/2 | . . . | . . . | 1,069 1/2 |
| | | Mons. | . . . | 132 | 3,206 | . . . | . . . | 3,338 | 3,338 | 3,338 | . . . | . . . | . . . | 3,338 | . . . | . . . | 3,338 |
| | | Ostende. | 156 | . . . | 683 | . . . | . . . | 683 | 839 | 125 | . . . | 536 | . . . | 661 | . . . | 178 | 839 |
| | | Tournay. | 669 | 93 | 1,087 | 561 | 27 | 1,768 | 2,457 | 104 | 1,367 | . . . | . . . | 1,471 | . . . | 966 | 2,457 |
| | | Venloo. | . . . | 60 | . . . | . . . | . . . | 60 | 60 | . . . | 60 | . . . | . . . | 60 | . . . | . . . | 60 |
| | | TOTAUX. | 1,825 | 4,305 1/2 | 49,590 | 561 | 265 1/2 | 54,722 | 56,545 | 42,579 1/2 | 7,945 | 1,491 | 561 | 52,576 1/2 | . . . | 3,968 1/2 | 56,545 |
| | | Anvers. | 90 | 1 1/2 | 3,419 | . . . | . . . | 3,420 1/2 | 3,510 1/2 | 2,405 1/2 | 27 | 1,078 | . . . | 3,510 1/2 | . . . | . . . | 3,510 1/2 |
| — id. coatings, calmouck, alpagas, duffels, frises, castorines, serges, domets, baies, molletons, kerseys, couvertures et autres tissus de cette nature. (Cet article comprend aussi les flanelles et les tissus de fil et de poil de vache dits tiretaine) | idem. | Bruxelles. | . . . | 1,427 1/2 | 818 | . . . | . . . | 2,245 1/2 | 2,245 1/2 | 1,884 | . . . | . . . | . . . | 1,884 | . . . | 361 1/2 | 2,245 1/2 |
| | | Gand. | . . . | . . . | 7 | . . . | . . . | 7 | 7 | 7 | . . . | . . . | . . . | 7 | . . . | . . . | 7 |
| | | Liége. | . . . | 15 1/2 | . . . | . . . | . . . | 15 1/2 | 15 1/2 | . . . | 15 1/2 | . . . | . . . | 15 1/2 | . . . | . . . | 15 1/2 |
| | | Mons. | . . . | 6 | . . . | . . . | . . . | 6 | 6 | 6 | . . . | . . . | . . . | 6 | . . . | . . . | 6 |
| | | TOTAUX. | 90 | 1,450 1/2 | 4,244 | . . . | . . . | 5,694 1/2 | 5,784 1/2 | 4,302 1/2 | 42 1/2 | 1,078 | . . . | 5,423 | . . . | 361 1/2 | 5,784 1/2 |
| | | Anvers. | 3 | . . . | 134 | . . . | . . . | 134 | 137 | 101 | 36 | . . . | . . . | 137 | . . . | . . . | 137 |
| — id. mélangés avec de la soie, du poil de chameau ou du fil de Turquie | idem. | Bruxelles. | . . . | 373 | . . . | . . . | . . . | 373 | 373 | 354 | 19 | . . . | . . . | 373 | . . . | . . . | 373 |
| | | Ostende. | 24 | . . . | 145 | . . . | . . . | 145 | 169 | 24 | . . . | 5 | 140 | 169 | . . . | . . . | 169 |
| | | Tournay. | . . . | 25 | 210 1/2 | 140 | . . . | 375 1/2 | 375 1/2 | 49 | 235 1/2 | . . . | . . . | 284 1/2 | . . . | 91 | 375 1/2 |
| | | TOTAUX. | 27 | 398 | 489 1/2 | 140 | . . . | 1,027 1/2 | 1,054 1/2 | 528 | 290 1/2 | 5 | 140 | 963 1/2 | . . . | 91 | 1,054 1/2 |
| | | Anvers. | 145 | 1,581 1/2 | 228 1/2 | . . . | . . . | 1,810 | 1,955 | 173 | 1,691 1/2 | 25 | 25 1/2 | 1,915 | . . . | 40 | 1,955 |
| | | Bruxelles. | 171 | 227 1/2 | 1 1/2 | . . . | . . . | 229 | 400 | 275 1/2 | 98 1/2 | . . . | . . . | 374 | . . . | 26 | 400 |
| — de soie de toute espèce, tels que satins taffetas, velours de soie, rubans et autres | idem. | Gand. | . . . | 8 | . . . | . . . | . . . | 8 | 8 | 8 | . . . | . . . | . . . | 8 | . . . | . . . | 8 |
| | | Liége. | . . . | 34 | . . . | . . . | . . . | 34 | 54 | . . . | 54 | . . . | . . . | 54 | . . . | . . . | 54 |
| | | Mons. | . . . | 187 | 134 1/2 | 25 1/2 | . . . | 347 | 347 | 347 | . . . | . . . | . . . | 347 | . . . | . . . | 347 |
| | | Ostende. | 7 | . . . | 20 1/2 | . . . | . . . | 20 1/2 | 27 1/2 | . . . | 12 | 8 1/2 | . . . | 20 1/2 | . . . | 7 | 27 1/2 |
| | | TOTAUX. | 323 | 2,038 | 385 | 25 1/2 | . . . | 2,448 1/2 | 2,771 1/2 | 803 1/2 | 1,836 | 33 1/2 | 25 1/2 | 2,698 1/2 | . . . | 73 | 2,771 1/2 |
| — id. écrus pour foulards non teints ni imprimés. (Cet article comprend tous les tissus de soie écrus, non teints ni imprimés connus sous la dénomination de foulards et consistant en cravattes, mouchoirs, robes, écharpes, etc.) | idem. | Anvers. | . . . | 119 | . . . | . . . | . . . | 119 | 119 | 59 1/2 | 59 1/2 | . . . | . . . | 119 | . . . | . . . | 119 |
| | | Bruxelles. | 10 | . . . | . . . | . . . | . . . | . . . | 10 | 7 1/2 | 2 1/2 | . . . | . . . | 10 | . . . | . . . | 10 |
| | | TOTAUX. | 10 | 119 | . . . | . . . | . . . | 119 | 129 | 67 | 62 | . . . | . . . | 129 | . . . | . . . | 129 |
| — toiles et étoffes de chanvre, de lin et d'étoupes. (Cet article comprend les estamets, futaines, bazins, calmandes dites de Russie, canevas pour stores de croisées, corsets, doublures, etc., et toutes toiles et étoffes de chanvre, de lin et d'étoupes, ou dont le chanvre, le lin et l'étoupe forme la matière principale : | | | | | | | | | | | | | | | | | |
| — toiles écrues, avec ou sans apprêt, de moins de 5 fils, y compris les toiles à voiles, quel que soit le nombre de fils que contiennent ces dernières en chaînes dans l'espace de 5 millimètres | idem. | Anvers. | 127 | . . . | 2,771 | . . . | . . . | 2,771 | 2,898 | . . . | . . . | 1,178 | . . . | 1,178 | . . . | 1,720 | 2,898 |
| | | Bruxelles. | . . . | 1 | . . . | . . . | . . . | 1 | 1 | 1 | . . . | . . . | . . . | 1 | . . . | . . . | 1 |
| | | TOTAUX. | 127 | 1 | 2,771 | . . . | . . . | 2,772 | 2,899 | 1 | . . . | 1,178 | . . . | 1,179 | . . . | 1,720 | 2,899 |
| — id. de 8 à 12 fils, exclusivement | idem. | Anvers. | . . . | . . . | 18 | . . . | . . . | 18 | 18 | . . . | . . . | 18 | . . . | 18 | . . . | . . . | 18 |
| — id. de 12 à 16 fils, id. | idem. | Anvers. | . . . | . . . | 12 1/2 | . . . | . . . | 12 1/2 | 12 1/2 | 12 1/2 | . . . | . . . | . . . | 12 1/2 | . . . | . . . | 12 1/2 |
| — id. de 16 à 18 fils, id. | idem. | Anvers. | . . . | . . . | 144 | . . . | . . . | 144 | 144 | . . . | . . . | 12 | . . . | 12 | . . . | 132 | 144 |
| — toiles blanches, mi-blanches ou imprimées, de 8 à 12 fils, exclusivement | idem. | Anvers. | . . . | 10 | 287 | . . . | . . . | 297 | 297 | 144 | 51 | 102 | . . . | 297 | . . . | . . . | 297 |
| | | Bruxelles. | . . . | 25 | 132 | . . . | . . . | 155 | 155 | 152 | . . . | . . . | . . . | 152 | . . . | 3 | 155 |
| | | TOTAUX. | . . . | 35 | 419 | . . . | . . . | 452 | 452 | 296 | 51 | 102 | . . . | 449 | . . . | 3 | 452 |
| | | Anvers. | . . . | 131 | . . . | . . . | . . . | 131 | 131 | . . . | 131 | . . . | . . . | 131 | . . . | . . . | 131 |
| — id. de 12 à 16 fils, id. | idem. | Bruxelles. | . . . | 22 | . . . | . . . | . . . | 22 | 22 | 22 | . . . | . . . | . . . | 22 | . . . | . . . | 22 |
| | | Mons. | . . . | 4 | . . . | . . . | . . . | 4 | 4 | 4 | . . . | . . . | . . . | 4 | . . . | . . . | 4 |
| | | TOTAUX. | . . . | 157 | . . . | . . . | . . . | 157 | 157 | 26 | 131 | . . . | . . . | 157 | . . . | . . . | 157 |
| — id. de 16 à 18 fils, id. | idem. | Anvers. | . . . | 103 1/2 | 17 | . . . | . . . | 120 1/2 | 120 1/2 | . . . | 103 1/2 | 17 | . . . | 120 1/2 | . . . | . . . | 120 1/2 |
| | | Bruxelles. | . . . | 26 | . . . | . . . | . . . | 26 | 26 | 24 1/2 | . . . | . . . | . . . | 24 1/2 | . . . | 1 1/2 | 26 |
| | | TOTAUX. | . . . | 129 1/2 | 17 | . . . | . . . | 146 1/2 | 146 1/2 | 24 1/2 | 103 1/2 | 17 | . . . | 145 | . . . | 1 1/2 | 146 1/2 |
| — id. de 18 à 20 fils, id. | idem. | Anvers. | . . . | 33 | 8 | . . . | . . . | 41 | 41 | . . . | 33 | 8 | . . . | 41 | . . . | . . . | 41 |
| | | Ostende. | 4 | . . . | . . . | . . . | . . . | . . . | 4 | . . . | 4 | . . . | . . . | 4 | . . . | . . . | 4 |
| | | TOTAUX. | 4 | 33 | 8 | . . . | . . . | 41 | 45 | . . . | 37 | 8 | . . . | 45 | . . . | . . . | 45 |
| — id. de 20 fils et au-dessus | idem. | Anvers | . . . | 3 | 30 | . . . | . . . | 33 | 33 | 3 | 30 | . . . | . . . | 33 | . . . | . . . | 33 |
| | | Bruxelles. | . . . | 30 | . . . | . . . | . . . | 30 | 30 | 23 | . . . | . . . | . . . | 23 | . . . | 7 | 30 |
| | | Ostende. | 3 | . . . | . . . | . . . | . . . | . . . | 3 | . . . | 3 | . . . | . . . | 3 | . . . | . . . | 3 |
| | | TOTAUX. | 3 | 33 | 30 | . . . | . . . | 63 | 66 | 26 | 33 | . . . | . . . | 59 | . . . | 7 | 66 |
| — toiles teintes, de moins de 8 fils | idem. | Bruxelles. | . . . | 6 | . . . | . . . | . . . | 6 | 6 | . . . | . . . | . . . | . . . | . . . | . . . | 6 | 6 |
| | | Anvers. | . . . | . . . | 32 | . . . | 2 | 34 | 34 | . . . | . . . | 34 | . . . | 34 | . . . | . . . | 34 |
| — id. de 8 à 12 fils, exclusivement | idem. | Bruxelles. | . . . | 32 | . . . | . . . | . . . | 32 | 32 | 32 | . . . | . . . | . . . | 32 | . . . | . . . | 32 |
| | | TOTAUX. | . . . | 32 | 32 | . . . | 2 | 66 | 66 | 32 | . . . | 34 | . . . | 66 | . . . | . . . | 66 |
| — id. de 18 à 20 fils, id. | idem. | Anvers. | . . . | . . . | 11 | . . . | . . . | 11 | 11 | . . . | . . . | 11 | . . . | 11 | . . . | . . . | 11 |
| — toiles pour nappes et serviettes (ou linge de table neuf) ouvragées écrues | idem. | Bruxelles. | . . . | 1 | . . . | . . . | . . . | 1 | 1 | 1 | . . . | . . . | . . . | 1 | . . . | . . . | 1 |
| — id. ouvragées blanchies | idem. | Bruxelles. | . . . | 14 1/2 | 1 | . . . | . . . | 15 1/2 | 15 1/2 | 2 1/2 | . . . | . . . | . . . | 2 1/2 | . . . | 13 | 15 1/2 |
| — id. id. damassées sans distinction | idem. | Bruxelles. | . . . | 65 1/2 | 2 | . . . | . . . | 67 1/2 | 67 1/2 | 7 1/2 | . . . | . . . | . . . | 7 1/2 | . . . | 60 | 67 1/2 |

Articles intermédiaires dont la mise en entrepôt n'a pas eu lieu :
TISSUS, toiles et étoffes de chanvre, de lin et d'étoupes : toiles écrues avec ou sans apprêt de 5 à 8 fils exclusivement ; de 18 à 20 fils ; de 20 fils et au-dessus ; toiles blanches, mi-blanches ou imprimées de moins de 5 fils ; de 5 à 8 fils exclusivement ; toiles teintes de 12 à 16 fils exclusivement ; de 16 à 18 fils ; de 20 fils et au-dessus.

# COMMERCE DE LA BELGIQUE AVEC LES PAYS ÉTRANGERS.

## Mouvement des Entrepôts. (ÉTAT DE DÉVELOPPEMENT.) Année 1839.

| DÉSIGNATION DES MARCHANDISES. | UNITÉS. | ENTREPÔTS. | MARCHANDISES — ENTRÉES EN ENTREPÔTS: EN ENTREPÔT au 1er janvier 1839. | PAR IMPORTATION DIRECTE: PAR TERRE, RIVIÈRES ou CANAUX. | PAR IMPORTATION DIRECTE: PAR MER. | PAR MUTATION D'ENTREPÔT. | EXCÉDANTS repris en charge pour plus trouvés. | TOTAL des ENTRÉES. | TOTAL GÉNÉRAL. | MARCHANDISES — SORTIES DES ENTREPÔTS: POUR la CONSOMMATION. | POUR LE TRANSIT: Après emprunt des ENTREPÔTS publics, particuliers ou fictifs. | POUR LE TRANSIT: Après emprunt des ENTREPÔTS libres. | PAR MUTATION D'ENTREPÔT. | TOTAL des SORTIES. | DÉCHARGES pour DÉCHET, COULAGE ou MANQUANT. | EN ENTREPÔT au 31 décembre, 1839. | TOTAL GÉNÉRAL. |
|---|---|---|---|---|---|---|---|---|---|---|---|---|---|---|---|---|---|
| TISSUS: (CONTINUATION.) | | | | | | | | | | | | | | | | | |
| | | Anvers. | 440 | 4,000 | . . . | . . . | . . . | 4,000 | 4,440 | 80 | . . . | 360 | 4,000 | 4,440 | . . . | . . . | 4,440 |
| | | Bruxelles. | . . . | 100 | . . . | . . . | . . . | 100 | 100 | 100 | . . . | . . . | . . . | 100 | . . . | . . . | 100 |
| — dentelles | francs. | Courtray. | . . . | 150 | . . . | . . . | . . . | 150 | 150 | 150 | . . . | . . . | . . . | 150 | . . . | . . . | 150 |
| | | Gand. | . . . | . . . | . . . | 4,000 | . . . | 4,000 | 4,000 | 4,000 | . . . | . . . | . . . | 4,000 | . . . | . . . | 4,000 |
| | | Mons. | . . . | 180 | . . . | . . . | . . . | 180 | 180 | 180 | . . . | . . . | . . . | 180 | . . . | . . . | 180 |
| | | Ostende. | . . . | 2,717 | . . . | . . . | . . . | 2,717 | 2,717 | . . . | 2,717 | . . . | . . . | 2,717 | . . . | . . . | 2,717 |
| | | TOTAUX. | 440 | 7,147 | . . . | 4,000 | . . . | 11,147 | 11,587 | 4,510 | 2,717 | 360 | 4,000 | 11,587 | . . . | . . . | 11,587 |
| | | Anvers. | . . . | . . . | 5,730 | . . . | 100 | 5,830 | 5,830 | 5,450 | 80 | . . . | . . . | 5,530 | 300 | . . . | 5,830 |
| | | Bruxelles. | . . . | . . . | . . . | 315 | . . . | 315 | 315 | . . . | . . . | . . . | . . . | . . . | . . . | 315 | 315 |
| — tulles de coton écrus, unis et brochés | idem. | Courtray. | . . . | 2,460 | . . . | . . . | . . . | 2,460 | 2,460 | 900 | . . . | . . . | 1,560 | 2,460 | . . . | . . . | 2,460 |
| | | Mons. | . . . | . . . | 2,700 | . . . | . . . | 2,700 | 2,700 | 2,700 | . . . | . . . | . . . | 2,700 | . . . | . . . | 2,700 |
| | | Ostende. | 5,650 | 6,250 | 5,515 | . . . | 400 | 12,165 | 17,815 | 4,200 | 11,100 | . . . | 2,515 | 17,815 | . . . | . . . | 17,815 |
| | | Tournay. | 9,248 | 27,204 | 74,145 | 3,760 | 972 | 106,081 | 115,329 | 1,480 | 103,409 | . . . | . . . | 104,889 | 190 | 10,250 | 115,329 |
| | | TOTAUX. | 14,898 | 35,914 | 88,090 | 4,075 | 1,472 | 129,551 | 144,449 | 14,730 | 114,589 | . . . | 4,075 | 133,594 | 490 | 10,565 | 144,449 |
| | | Anvers. | . . . | . . . | 25,244 | . . . | . . . | 25,244 | 25,244 | 3,785 | 21,294 | . . . | . . . | 25,079 | 165 | . . . | 25,244 |
| | | Bruges. | . . . | . . . | 5,284 | . . . | . . . | 5,284 | 5,284 | 4,800 | . . . | . . . | . . . | 4,800 | 484 | . . . | 5,284 |
| — id. blanchis id. | idem. | Bruxelles. | . . . | . . . | 16,357 | 255 | . . . | 16,612 | 16,612 | 16,357 | . . . | . . . | . . . | 16,357 | . . . | 255 | 16,612 |
| | | Ostende. | 13,505 | 4,500 | 6,600 | 2,310 | 425 | 13,835 | 27,340 | 10,643 | 12,660 | . . . | 1,125 | 24,428 | . . . | 2,912 | 27,340 |
| | | Tournay. | 2,960 | 20,630 | 31,750 | 870 | 890 | 54,120 | 57,080 | 9,250 | 44,220 | . . . | 2,310 | 55,780 | . . . | 1,300 | 57,080 |
| | | TOTAUX. | 16,465 | 25,130 | 85,215 | 3,455 | 1,315 | 115,095 | 131,560 | 44,835 | 78,174 | . . . | 3,435 | 126,444 | 649 | 4,467 | 131,560 |
| — id. brodés | idem. | Anvers. | . . . | 1,500 | 1,587 | . . . | . . . | 3,087 | 3,087 | 315 | 1,500 | 1,237 | . . . | 3,050 | 37 | . . . | 3,087 |
| | | Tournay. | . . . | 465 | . . . | . . . | . . . | 465 | 465 | . . . | 465 | . . . | . . . | 465 | . . . | . . . | 465 |
| | | TOTAUX. | . . . | 1,965 | 1,587 | . . . | . . . | 3,552 | 3,552 | 315 | 1,965 | 1,237 | . . . | 3,515 | 37 | . . . | 3,552 |
| | | Anvers. | . . . | 59 | . . . | . . . | . . . | 59 | 59 | . . . | 59 | . . . | . . . | 59 | . . . | . . . | 59 |
| — batistes | kilog. | Mons. | . . . | 14 | . . . | . . . | . . . | 14 | 14 | . . . | 14 | . . . | . . . | 14 | . . . | . . . | 14 |
| | | Ostende. | . . . | 60 | . . . | . . . | . . . | 60 | 60 | . . . | 60 | . . . | . . . | 60 | . . . | . . . | 60 |
| | | TOTAUX. | . . . | 133 | . . . | . . . | . . . | 133 | 133 | . . . | 133 | . . . | . . . | 133 | . . . | . . . | 133 |
| | | Anvers. | . . . | 3,434 | . . . | . . . | . . . | 3,434 | 3,434 | . . . | 3,434 | . . . | . . . | 3,434 | . . . | . . . | 3,434 |
| — coutils pour toiles à matelas | francs. | Liége. | . . . | 224 | . . . | . . . | . . . | 224 | 224 | 28 | 196 | . . . | . . . | 224 | . . . | . . . | 224 |
| | | Tournay. | . . . | 15 | . . . | . . . | . . . | 15 | 15 | . . . | 15 | . . . | . . . | 15 | . . . | . . . | 15 |
| | | TOTAUX. | . . . | 3,673 | . . . | . . . | . . . | 3,673 | 3,673 | 28 | 3,645 | . . . | . . . | 3,673 | . . . | . . . | 3,673 |
| — toiles cirées | idem. | Anvers. | . . . | 2,804 | 200 | . . . | . . . | 3,004 | 3,004 | 200 | 2,804 | . . . | . . . | 3,004 | . . . | . . . | 3,004 |
| | | Anvers. | . . . | 2,930 | 4,205 | . . . | . . . | 7,135 | 7,135 | 300 | 2,710 | . . . | . . . | 3,010 | . . . | 4,125 | 7,135 |
| | | Bruxelles. | 200 | 2,012 | . . . | . . . | . . . | 2,012 | 2,212 | 1,147 | 100 | . . . | . . . | 1,247 | . . . | 965 | 2,212 |
| | | Gand. | . . . | 15 | 150 | . . . | . . . | 165 | 165 | 165 | . . . | . . . | . . . | 165 | . . . | . . . | 165 |
| — tous autres tissus de lin, de chanvre ou d'étoupes, purs ou mélangés, non compris dans les dénominations qui précèdent. (Cet article comprend le linge de table ou de lit, vieux ou ayant déjà servi, et les coutils dits cuirs de Russie ou tissus de lin croisés, canevas à broder et pour jalousies, non susceptibles d'application de compte-fils.) | idem. | Liége. | . . . | 478 | . . . | . . . | . . . | 478 | 478 | 5 | 366 | . . . | . . . | 371 | 7 | 100 | 478 |
| | | Mons. | . . . | 862 | . . . | . . . | . . . | 862 | 862 | 560 | . . . | . . . | . . . | 560 | . . . | 302 | 862 |
| | | Tournay. | . . . | 650 | 375 | . . . | . . . | 1,025 | 1,025 | 1,025 | . . . | . . . | . . . | 1,025 | . . . | . . . | 1,025 |
| | | TOTAUX. | 200 | 6,947 | 4,730 | . . . | . . . | 11,677 | 11,877 | 3,202 | 3,176 | . . . | . . . | 6,378 | 7 | 5,492 | 11,877 |
| — nankin large (des Indes-Orientales) | pièces. | Tournay. | . . . | 250 | . . . | . . . | . . . | 250 | 250 | . . . | 250 | . . . | . . . | 250 | . . . | . . . | 250 |
| | | Anvers. | . . . | 566 | 700 | . . . | 110 | 1,376 | 1,376 | 1,176 | . . . | 200 | . . . | 1,376 | . . . | . . . | 1,376 |
| — toiles et étoffes non spécialement dénommées. (Cet article comprend aussi les baies, étoffes fabriquées d'écorces d'arbres, feutre à garnir les navires, gazes veloutées, mouchoirs et schals de cachemire dont la matière principale consiste en poil de chèvre d'Angora, tissus de crin pour tamis, etc., taffetas vernissés, canevas mélangés de fil métallique, crin, etc.) | francs. | Bruxelles. | . . . | 70 | . . . | . . . | . . . | 70 | 70 | 70 | . . . | . . . | . . . | 70 | . . . | . . . | 70 |
| | | Liége. | . . . | 120 | . . . | . . . | . . . | 120 | 120 | . . . | 120 | . . . | . . . | 120 | . . . | . . . | 120 |
| | | TOTAUX. | . . . | 756 | 700 | . . . | 110 | 1,566 | 1,566 | 1,246 | 120 | 200 | . . . | 1,566 | . . . | . . . | 1,566 |
| TOURNESOL | kilog. | Anvers. | . . . | 88 | . . . | . . . | . . . | 88 | 88 | . . . | 88 | . . . | . . . | 88 | . . . | . . . | 88 |
| | | Gand. | . . . | 59 | . . . | . . . | . . . | 59 | 59 | 59 | . . . | . . . | . . . | 59 | . . . | . . . | 59 |
| | | TOTAUX. | . . . | 147 | . . . | . . . | . . . | 147 | 147 | 59 | 88 | . . . | . . . | 147 | . . . | . . . | 147 |
| TOURTEAUX ou pains de navettes, de chenevis et de lin | idem. | Bruges. | . . . | 351,318 | . . . | . . . | 130 | 351,448 | 351,448 | 11,702 | 339,746 | . . . | . . . | 351,448 | . . . | . . . | 351,448 |
| | | Gand. | . . . | 52,000 | . . . | . . . | . . . | 52,000 | 52,000 | 52,000 | . . . | . . . | . . . | 52,000 | . . . | . . . | 52,000 |
| | | TOTAUX. | . . . | 403,318 | . . . | . . . | 130 | 403,448 | 403,448 | 63,702 | 339,746 | . . . | . . . | 403,448 | . . . | . . . | 403,448 |
| VANILLE | idem. | Anvers. | . . . | . . . | 36 | . . . | . . . | 36 | 36 | 36 | . . . | . . . | . . . | 36 | . . . | . . . | 36 |
| | | Bruxelles. | . . . | . . . | 1 1/2 | . . . | . . . | 1 1/2 | 1 1/2 | 1 1/2 | . . . | . . . | . . . | 1 1/2 | . . . | . . . | 1 1/2 |
| | | TOTAUX. | . . . | . . . | 37 1/2 | . . . | . . . | 37 1/2 | 37 1/2 | 37 1/2 | . . . | . . . | . . . | 37 1/2 | . . . | . . . | 37 1/2 |
| VERRERIES: glaces à miroirs étamées, encadrées ou non encadrées | francs. | Anvers. | . . . | 5,515 | . . . | . . . | . . . | 5,515 | 5,515 | . . . | 5,515 | . . . | . . . | 5,515 | . . . | . . . | 5,515 |
| | | Bruxelles. | . . . | 740 | . . . | . . . | . . . | 740 | 740 | . . . | 740 | . . . | . . . | 740 | . . . | . . . | 740 |
| | | Liége. | . . . | 2,216 | . . . | . . . | . . . | 2,216 | 2,216 | 62 | 2,154 | . . . | . . . | 2,216 | . . . | . . . | 2,216 |
| | | Mons. | . . . | 5 | . . . | . . . | . . . | 5 | 5 | 5 | . . . | . . . | . . . | 5 | . . . | . . . | 5 |
| | | TOTAUX. | . . . | 8,476 | . . . | . . . | . . . | 8,476 | 8,476 | 67 | 8,409 | . . . | . . . | 8,476 | . . . | . . . | 8,476 |
| | | Anvers. | 199 | 97 | 4 | . . . | . . . | 101 | 300 | 42 | 55 | 4 | . . . | 101 | . . . | 199 | 300 |
| | | Bruxelles. | 95 | 126 | . . . | . . . | . . . | 126 | 221 | 157 | 15 | . . . | . . . | 172 | . . . | 49 | 221 |
| — et cristalleries de toute sorte, taillées, gravées, dorées, colorées ou avec application | kilog. | Gand. | 253 | 3 | 1 | . . . | . . . | 4 | 257 | 257 | . . . | . . . | . . . | 257 | . . . | . . . | 257 |
| | | Liége. | . . . | 8 | . . . | . . . | . . . | 8 | 8 | 6 | 2 | . . . | . . . | 8 | . . . | . . . | 8 |
| | | Mons. | . . . | 1 | . . . | . . . | . . . | 1 | 1 | 1 | . . . | . . . | . . . | 1 | . . . | . . . | 1 |
| | | TOTAUX. | 547 | 235 | 5 | . . . | . . . | 240 | 787 | 463 | 72 | 4 | . . . | 539 | . . . | 248 | 787 |

Articles intermédiaires dont la mise en entrepôt n'a pas eu lieu:
TISSUS: toiles de Cambray; toiles peintes sur enduits pour tapisseries; nankin étroit (des Indes-Orientales). — TOURBES. — VERJUS: en cercles; en bouteilles. — VERMILLON. — VERRERIES: glaces à miroirs non étamées, encadrées ou non encadrées.

# COMMERCE DE LA BELGIQUE AVEC LES PAYS ÉTRANGERS.

## Mouvement des Entrepôts. (ÉTAT DE DÉVELOPPEMENT.) Année 1839.

| DÉSIGNATION DES MARCHANDISES. | UNITÉS. | ENTREPÔTS. | MARCHANDISES — ENTRÉES EN ENTREPÔTS : EN ENTREPÔT au 1er janvier 1839. | PAR IMPORTATION DIRECTE: PAR TERRE, RIVIÈRES ou CANAUX. | PAR IMPORTATION DIRECTE: PAR MER. | PAR MUTATION D'ENTREPÔT. | EXCÉDANTS repris en charge pour plus trouvés. | TOTAL des ENTRÉES. | TOTAL GÉNÉRAL. | MARCHANDISES — SORTIES DES ENTREPÔTS : POUR la CONSOMMATION. | POUR LE TRANSIT: Après emprunt des ENTREPÔTS publics, particuliers ou fictifs. | POUR LE TRANSIT: Après emprunt des ENTREPÔTS libres. | PAR MUTATION D'ENTREPÔT. | TOTAL des SORTIES. | DÉCHARGES pour DÉCHET, COULAGE ou MANQUANT. | EN ENTREPÔT au 31 décembre 1839. | TOTAL GÉNÉRAL. |
|---|---|---|---|---|---|---|---|---|---|---|---|---|---|---|---|---|---|
| **VERRERIES** : (CONTINUATION). | | | | | | | | | | | | | | | | | |
| | | Anvers. | 2 | . . . | . . . | . . . | . . . | . . . | 2 | 2 | . . . | . . . | . . . | 2 | . . . | . . . | 2 |
| | | Bruxelles. | 31 | 9 1/2 | . . . | . . . | . . . | 9 1/2 | 40 1/2 | 7 | 31 | . . . | . . . | 38 | . . . | 2 1/2 | 40 1/2 |
| — et cristalleries de toute sorte unies ou moulées | kilog. | Liége. | 17 | 2 | . . . | . . . | . . . | 2 | 19 | 19 | . . . | . . . | . . . | 19 | . . . | . . . | 19 |
| | | Mons | 173 | . . . | . . . | . . . | . . . | . . . | 173 | 173 | . . . | . . . | . . . | 173 | . . . | . . . | 173 |
| | | Tournay. | . . . | 16 1/2 | . . . | . . . | . . . | 16 1/2 | 16 1/2 | 16 1/2 | . . . | . . . | . . . | 16 1/2 | . . . | . . . | 16 1/2 |
| | | TOTAUX. | 223 | 28 | . . . | . . . | . . . | 28 | 251 | 217 1/2 | 31 | . . . | . . . | 248 1/2 | . . . | 2 1/2 | 251 |
| | | Anvers. | 76 | 133 | . . . | . . . | . . . | 133 | 209 | 133 | . . . | . . . | . . . | 133 | . . . | 76 | 209 |
| — verre à vitres, coloré ou non coloré | idem. | Ostende. | 178 1/2 | . . . | . . . | . . . | . . . | . . . | 178 1/2 | . . . | . . . | . . . | . . . | . . . | . . . | 178 1/2 | 178 1/2 |
| | | TOTAUX. | 254 1/2 | 133 | . . . | . . . | . . . | 133 | 387 1/2 | 133 | . . . | . . . | . . . | 133 | . . . | 254 1/2 | 387 1/2 |
| | | Anvers. | . . . | 20 | . . . | . . . | . . . | 20 | 20 | . . . | 20 | . . . | . . . | 20 | . . . | . . . | 20 |
| | | Bruxelles. | 25 | 110 | . . . | . . . | . . . | 110 | 135 | 135 | . . . | . . . | . . . | 135 | . . . | . . . | 135 |
| | | Gand. | 75 | 935 | . . . | . . . | . . . | 935 | 1,010 | 876 | . . . | . . . | . . . | 876 | 134 | . . . | 1,010 |
| — cloches à cylindre et bocaux | francs. | Liége. | 200 | 321 | . . . | . . . | . . . | 321 | 521 | 330 | 191 | . . . | . . . | 521 | . . . | . . . | 521 |
| | | Louvain. | . . . | 100 | . . . | . . . | . . . | 100 | 100 | 100 | . . . | . . . | . . . | 100 | . . . | . . . | 100 |
| | | Mons. | 80 | . . . | . . . | . . . | . . . | . . . | 80 | 80 | . . . | . . . | . . . | 80 | . . . | . . . | 80 |
| | | TOTAUX. | 380 | 1,486 | . . . | . . . | . . . | 1,486 | 1,866 | 1,521 | 211 | . . . | . . . | 1,732 | 134 | . . . | 1,866 |
| — et cristalleries formant, comme partie principale, un ensemble avec des objets d'une autre matière auxquels elles sont jointes ou adhérentes | idem. | Liége. | . . . | 24 | . . . | . . . | . . . | 24 | 24 | . . . | 24 | . . . | . . . | 24 | . . . | . . . | 24 |
| — fioles d'apothicaire, flacons à eau de Cologne et autres de cette espèce | idem. | Anvers. | . . . | 80 | 684 | . . . | . . . | 764 | 764 | . . . | . . . | 684 | . . . | 684 | . . . | 80 | 764 |
| — bouteilles ordinaires | pièces. | Anvers. | 3,000 | . . . | 300 | . . . | . . . | 300 | 3,300 | 300 | . . . | 3,000 | . . . | 3,300 | . . . | . . . | 3,300 |
| **VERT** de Frise, de Brunswick, verdet et vert-de-gris | kilog. | Anvers. | . . . | . . . | 25 | . . . | . . . | 25 | 25 | . . . | . . . | 25 | . . . | 25 | . . . | . . . | 25 |
| **VIANDE** et **LARD** salés, de toute espèce, en tonneaux | idem. | Anvers. | 5,524 | . . . | 33,434 | . . . | 33 | 33,467 | 38,991 | . . . | . . . | 35,225 | . . . | 35,225 | . . . | 3,768 | 38,991 |
| — jambons fumés | idem. | Anvers. | . . . | 298 | 1,815 | . . . | . . . | 2,113 | 2,113 | 172 | 145 | 1,789 1/2 | . . . | 2,106 1/2 | . . . | 6 1/2 | 2,113 |
| — côtes de bœuf fumées | idem. | Anvers. | . . . | . . . | 1,129 | . . . | . . . | 1,129 | 1,129 | . . . | . . . | 1,129 | . . . | 1,129 | . . . | . . . | 1,129 |
| — saucissons, viande et lard de toute espèce non spécialement dénommés. (Cet article comprend aussi les langues de bœufs) | idem. | Bruxelles. | . . . | 13 | . . . | . . . | . . . | 13 | 13 | 13 | . . . | . . . | . . . | 13 | . . . | . . . | 13 |
| | | Anvers. | 14,770 | . . . | 1,357 | . . . | . . . | 1,357 | 16,127 | 8,337 | . . . | 186 | 56 | 8,579 | 194 | 7,354 | 16,127 |
| | | Bruges. | . . . | 216 | . . . | . . . | . . . | 216 | 216 | 216 | . . . | . . . | . . . | 216 | . . . | . . . | 216 |
| **VINAIGRES**, de vin, de bière et artificiel, en cercles. (Cet article comprend aussi le vinaigre de pommes de terre et de fruits) | litres. | Bruxelles. | 3,657 | 456 | 8,238 | 56 | . . . | 8,750 | 12,407 | 8,907 | . . . | . . . | . . . | 8,907 | . . . | 3,500 | 12,407 |
| | | Gand. | 1,150 | . . . | 18,656 | . . . | . . . | 18,656 | 19,806 | 18,896 | . . . | . . . | . . . | 18,896 | . . . | 910 | 19,806 |
| | | Louvain. | 768 | 220 | . . . | . . . | . . . | 220 | 988 | 768 | . . . | . . . | . . . | 768 | . . . | 220 | 988 |
| | | Ostende. | . . . | 445 | 105 | . . . | . . . | 550 | 550 | 550 | . . . | . . . | . . . | 550 | . . . | . . . | 550 |
| | | TOTAUX. | 20,345 | 1,337 | 28,356 | 56 | . . . | 29,749 | 50,094 | 37,674 | . . . | 186 | 56 | 37,916 | 194 | 11,984 | 50,094 |
| | | Anvers. | 1,924,795 | 7,215 | 965,049 | 215,900 | 7,041 | 1,195,205 | 3,120,000 | 880,304 | 99,512 | 32,376 | 334,128 | 1,346,320 | 75,780 | 1,697,900 | 3,120,000 |
| | | Bruges. | 92,460 | 20,787 | 235,024 | 88,294 | 500 | 344,605 | 437,065 | 160,121 | . . . | . . . | 89,404 | 249,525 | 6,986 | 180,554 | 437,065 |
| | | Bruxelles. | 1,012,814 | 59,887 | 702,235 | 250,107 | 96 | 1,012,325 | 2,025,139 | 855,457 | 19,754 | . . . | 181,571 | 1,054,762 | 35,894 | 934,483 | 2,025,139 |
| | | Courtray | 81,410 | 4,264 | 16,941 | 25,122 | . . . | 46,327 | 127,737 | 76,925 | . . . | . . . | 2,030 | 78,955 | 1,556 | 47,226 | 127,737 |
| | | Gand. | 592,095 | 8,715 | 855,014 | 151,854 | 50 | 1,015,633 | 1,607,728 | 823,291 | 10,589 | . . . | 179,203 | 1,012,883 | 37,090 | 557,755 | 1,607,728 |
| | | Liége. | 564,477 | 26,754 | 177,120 | 55,629 | . . . | 259,483 | 823,960 | 269,206 | 15,918 | . . . | 32,377 | 317,501 | 20,572 | 485,887 | 823,960 |
| **VINS**, en cercles ou en futailles [1] | idem. | Louvain. | 102,702 | 1,699 | 59,469 | . . . | . . . | 61,168 | 163,870 | 82,470 | . . . | . . . | . . . | 82,470 | 2,898 | 78,502 | 163,870 |
| | | Malines | 48,514 | . . . | 4,952 | 1,776 | . . . | 6,728 | 55,242 | 10,136 | . . . | . . . | . . . | 10,136 | 1,597 | 43,509 | 55,242 |
| | | Mons. | 19,080 | 67,461 | 26,843 | 2,874 | . . . | 97,178 | 116,258 | 46,718 | . . . | . . . | . . . | 46,718 | 1,005 | 68,535 | 116,258 |
| | | Ostende. | 38,965 | 13,000 | 76,828 | 11,305 | 259 | 101,392 | 140,357 | 54,103 | 1,898 | 5,182 | 13,494 | 74,677 | 2,628 | 63,052 | 140,357 |
| | | Ruremonde. | 19,709 | 1,260 | . . . | 990 | . . . | 2,250 | 21,959 | 2,896 | 18,730 | . . . | . . . | 21,626 | 333 | . . . | 21,959 |
| | | Tournay. | 110,829 | 57,985 | 11,814 | 56,915 | 313 | 127,027 | 237,856 | 79,541 | . . . | . . . | 31,796 | 111,137 | 5,635 | 121,084 | 237,856 |
| | | Venloo. | 67,385 | 4,455 | 4,773 | 2,250 | . . . | 11,478 | 78,863 | 12,345 | 64,268 | . . . | 2,250 | 78,863 | . . . | . . . | 78,863 |
| | | TOTAUX. | 4,675,235 | 273,462 | 3,136,062 | 863,016 | 8,259 | 4,280,799 | 8,956,034 | 3,351,293 | 230,469 | 37,558 | 866,253 | 4,485,573 | 191,974 | 4,278,487 | 8,956,034 |
| **VITRIOL** bleu (sulfate de cuivre) | kilog. | Anvers. | . . . | 4,386 | . . . | . . . | . . . | 4,386 | 4,386 | 2,160 | 2,226 | . . . | . . . | 4,386 | . . . | . . . | 4,386 |
| | | Bruxelles. | . . . | 3,223 | 900 | . . . | . . . | 4,123 | 4,123 | 3,723 | . . . | . . . | . . . | 3,723 | . . . | 400 | 4,123 |
| **VOITURES** | francs. | Mons. | . . . | 800 | . . . | . . . | . . . | 800 | 800 | 800 | . . . | . . . | . . . | 800 | . . . | . . . | 800 |
| | | Ostende. | . . . | . . . | 2,000 | . . . | . . . | 2,000 | 2,000 | . . . | 2,000 | . . . | . . . | 2,000 | . . . | . . . | 2,000 |
| | | TOTAUX. | . . . | 4,023 | 2,900 | . . . | . . . | 6,923 | 6,923 | 4,523 | 2,000 | . . . | . . . | 6,523 | . . . | 400 | 6,923 |
| **ZINC**, (toutenague) | kilog. | Anvers. | 264 | . . . | . . . | . . . | . . . | . . . | 264 | . . . | . . . | . . . | . . . | . . . | . . . | 264 | 264 |
| — laminé. (Cet article comprend aussi les clous de zinc) | idem. | Anvers. | 3,595 | . . . | . . . | . . . | . . . | . . . | 3,595 | . . . | . . . | 3,595 | . . . | 3,595 | . . . | . . . | 3,595 |

[1] Les quantités de vins entreposées en bouteilles ont été réunies à celles en cercles.

Articles intermédiaires dont la mise en entrepôt n'a pas eu lieu :

VERRERIES : bouteilles d'une contenance de 7 litres et au-dessus ; verre cassé ou groisil. — VERT de Brême. — VIANDE et LARD : cimiers de bœuf fumés ; flèches de lard sans les jambons ou avec épaules et cuisses. — VINAIGRES : de vins, de bière et artificiel en bouteilles ; en cruches ; de bois en cercles ; en bouteilles. — VITRIOL blanc (sulfate de zinc).

# COMMERCE DE LA BELGIQUE AVEC LES PAYS ÉTRANGERS.

## Mouvement des Entrepôts. (ÉTAT DE DÉVELOPPEMENT.) Année 1839.

| DÉSIGNATION DES MARCHANDISES. | UNITÉS. | ENTREPÔTS. | MARCHANDISES — ENTRÉES EN ENTREPÔTS : EN ENTREPÔT au 1er janvier 1839. | PAR IMPORTATION DIRECTE : PAR TERRE, RIVIÈRES ou CANAUX. | PAR MER. | PAR MUTATION D'ENTREPÔT. | EXCÉDANTS repris en charge pour plus trouvés. | TOTAL des ENTRÉES. | TOTAL GÉNÉRAL. | MARCHANDISES — SORTIES DES ENTREPÔTS : POUR la CONSOMMATION. | POUR LE TRANSIT : Après emprunt des ENTREPÔTS publics, particuliers ou fictifs. | Après emprunt des ENTREPÔTS libres. | PAR MUTATION D'ENTREPÔT. | TOTAL des SORTIES. | DÉCHARGES pour DÉCHET, COULAGE ou MANQUANT. | EN ENTREPÔT au 31 décembre 1839. | TOTAL GÉNÉRAL. |
|---|---|---|---|---|---|---|---|---|---|---|---|---|---|---|---|---|---|
| ARTICLES OMIS AU TARIF DES DROITS DE DOUANES. | | | | | | | | | | | | | | | | | |
| ASPHALTE | francs. | Ostende | ... | ... | 80,400 | ... | ... | 80,400 | 80,400 | ... | ... | ... | ... | ... | ... | 80,400 | 80,400 |
| EFFETS et HABILLEMENTS portés. | idem. | Anvers. | 300 | 2,388 | 100 | ... | ... | 2,488 | 2,788 | 1,628 | 1,160 | ... | ... | 2,788 | ... | ... | 2,788 |
| | | Bruxelles. | 276 | 4,459 | 450 | ... | ... | 4,909 | 5,185 | 2,489 | 700 | ... | ... | 3,189 | ... | 1,996 | 5,185 |
| | | Gand. | ... | 195 | 80 | ... | ... | 275 | 275 | 275 | ... | ... | ... | 275 | ... | ... | 275 |
| | | Liége. | ... | 25,660 | ... | ... | ... | 25,660 | 25,660 | 25,110 | 450 | ... | ... | 25,560 | ... | 100 | 25,660 |
| | | Louvain. | ... | 200 | ... | ... | ... | 200 | 200 | 200 | ... | ... | ... | 200 | ... | ... | 200 |
| | | Mons. | ... | 200 | ... | ... | ... | 200 | 200 | 200 | ... | ... | ... | 200 | ... | ... | 200 |
| | | Tournay. | ... | 700 | ... | ... | ... | 700 | 700 | 700 | ... | ... | ... | 700 | ... | ... | 700 |
| | | TOTAUX. | 576 | 33,802 | 630 | ... | ... | 34,432 | 35,008 | 30,602 | 2,310 | ... | ... | 32,912 | ... | 2,096 | 35,008 |
| GRAINES de Cameline. | idem. | Anvers. | ... | ... | 43,400 | ... | ... | 43,400 | 43,400 | 31,340 | ... | ... | ... | 31,340 | 1,280 | 10,780 | 43,400 |
| — de sésame | idem. | Anvers. | 35,820 | ... | ... | ... | ... | ... | 35,820 | 4,300 | ... | 31,020 | ... | 35,320 | 500 | ... | 35,820 |
| | | Gand. | 10,520 | ... | ... | ... | ... | ... | 10,520 | 8,560 | ... | ... | ... | 8,560 | 1,960 | ... | 10,520 |
| | | TOTAUX. | 46,340 | ... | ... | ... | ... | ... | 46,340 | 12,860 | ... | 31,020 | ... | 43,880 | 2,460 | ... | 46,340 |
| AUTRES dont l'entrée en entrepôt ne s'est pas élevée à 10,000 francs, tels que : (1) | idem. | Anvers. | 1,789 | 1,681 | 10,118 | ... | 160 | 11,959 | 13,748 | 4,619 | 5,204 | 1,220 | ... | 11,043 | 385 | 2,320 | 13,748 |
| | | Bruxelles. | 1,700 | 3,226 | ... | ... | 930 | 4,156 | 5,856 | 2,635 | 960 | ... | ... | 3,595 | 5 | 2,256 | 5,856 |
| | | Gand. | ... | 10 | ... | ... | ... | 10 | 10 | 10 | ... | ... | ... | 10 | ... | ... | 10 |
| | | Liége. | ... | 2,283 | ... | ... | ... | 2,283 | 2,283 | 1,610 | 273 | ... | ... | 1,883 | 400 | ... | 2,283 |
| | | Louvain. | ... | 420 | ... | ... | ... | 420 | 420 | 420 | ... | ... | ... | 420 | ... | ... | 420 |
| | | Mons. | ... | ... | 75 | ... | ... | 75 | 75 | 75 | ... | ... | ... | 75 | ... | ... | 75 |
| | | Ostende. | ... | 1,520 | 1,035 | ... | ... | 2,555 | 2,555 | 125 | 1,560 | 735 | 250 | 2,470 | 85 | ... | 2,555 |
| | | Tournay. | ... | ... | ... | 250 | ... | 250 | 250 | 250 | ... | ... | ... | 250 | ... | ... | 250 |
| | | TOTAUX. | 3,489 | 9,140 | 11,228 | 250 | 1,090 | 21,708 | 25,197 | 9,744 | 7,797 | 1,955 | 250 | 19,746 | 875 | 4,576 | 25,197 |

(1) Alquifoux ; Amadou ; Bonbons ; Cirage ; Colle liquide ; Comestibles ; Conserves alimentaires ; Craie de terre noire à dessiner ; Dessins ; Eau minérale ; Encre à écrire ; Encre d'imprimerie ; Encre de la Chine ; Fleur de graine de moutarde ; Fruits confits au vinaigre ; Objets d'histoire naturelle ; Laine moulue ; Minéraux ; Moutarde ; Fil d'or et d'argent faux ; Pastilles de menthe ; Pierres à lithographier ; Pierre-ponce ; Plâtre moulu ; Figures et objets en plâtre ; Sacs de toile de lin vides ; Sauces piquantes et autres ; Sparterie ; Spermaceti ; Figures en terre cuite ; Truffes.

# Mouvement des Entrepôts. Année 1839.

## RELEVÉ DES OBJETS IMPORTÉS EN BELGIQUE EN FRANCHISE DE DROITS ET DÉPOSÉS EN ENTREPÔTS.

(APPLICATION DE LA LOI DU 8 AOÛT 1835, *R.* 376).

| DÉSIGNATION DES OBJETS. | UNITÉS. | ENTREPÔTS. | OBJETS ENTRÉS EN ENTREPÔTS : EN ENTREPÔT au 1er janvier 1839. | PAR IMPORTATION DIRECTE: PAR TERRE, RIVIÈRES ou CANAUX. | PAR IMPORTATION DIRECTE: PAR MER. | PAR MUTATION D'ENTREPÔT. | EXCÉDANTS repris en charge pour plus trouvés. | TOTAL des ENTRÉES. | TOTAL GÉNÉRAL. | OBJETS SORTIS DES ENTREPÔTS : POUR la CONSOMMATION. | POUR LE TRANSIT: Après emprunt des ENTREPÔTS publics, particuliers ou fictifs. | POUR LE TRANSIT: Après emprunt des ENTREPÔTS libres. | PAR MUTATION D'ENTREPÔT. | TOTAL des SORTIES. | DÉCHARGES pour DÉCHET, COULAGE ou MANQUANT. | EN ENTREPÔT au 31 décembre 1839. | TOTAL GÉNÉRAL. |
|---|---|---|---|---|---|---|---|---|---|---|---|---|---|---|---|---|---|
| **CHAUX** non éteinte | kilog. | Anvers. | 5,800 | . . . | . . . | . . . | . . . | . . . | 5,800 | 5,800 | . . . | . . . | . . . | 5,800 | . . . | . . . | 5,800 |
| **COSTUMES** et effets de théâtre | francs. | Anvers. | 500 | 6,900 | . . . | . . . | . . . | 6,900 | 7,400 | 7,400 | . . . | . . . | . . . | 7,400 | . . . | . . . | 7,400 |
| **COUTELLERIE** | idem. | Anvers. | . . . | 18 | . . . | . . . | . . . | 18 | 18 | 18 | . . . | . . . | . . . | 18 | . . . | . . . | 18 |
| | | Ostende | . . . | 100 | . . . | . . . | . . . | 100 | 100 | 100 | . . . | . . . | . . . | 100 | . . . | . . . | 100 |
| | | TOTAUX. | . . . | 118 | . . . | . . . | . . . | 118 | 118 | 118 | . . . | . . . | . . . | 118 | . . . | . . . | 118 |
| **CUIVRE** ouvré | idem. | Anvers. | . . . | 500 | . . . | . . . | . . . | 500 | 500 | 500 | . . . | . . . | . . . | 500 | . . . | . . . | 500 |
| | | Ostende | . . . | . . . | 70 | . . . | . . . | 70 | 70 | 70 | . . . | . . . | . . . | 70 | . . . | . . . | 70 |
| | | TOTAUX. | . . . | 500 | 70 | . . . | . . . | 570 | 570 | 570 | . . . | . . . | . . . | 570 | . . . | . . . | 570 |
| **FER-BLANC** ouvré | idem. | Anvers. | . . . | 14 | . . . | . . . | . . . | 14 | 14 | 14 | . . . | . . . | . . . | 14 | . . . | . . . | 14 |
| | | Ostende | . . . | . . . | 20 | . . . | . . . | 20 | 20 | 20 | . . . | . . . | . . . | 20 | . . . | . . . | 20 |
| | | TOTAUX. | . . . | 14 | 20 | . . . | . . . | 34 | 34 | 34 | . . . | . . . | . . . | 34 | . . . | . . . | 34 |
| **HABILLEMENTS** portés | idem. | Anvers. | . . . | 1,600 | . . . | . . . | . . . | 1,600 | 1,600 | 1,600 | . . . | . . . | . . . | 1,600 | . . . | . . . | 1,600 |
| | | Ostende | . . . | . . . | 600 | . . . | . . . | 600 | 600 | 600 | . . . | . . . | . . . | 600 | . . . | . . . | 600 |
| | | TOTAUX | . . . | 1,600 | 600 | . . . | . . . | 2,200 | 2,200 | 2,200 | . . . | . . . | . . . | 2,200 | . . . | . . . | 2,200 |
| **HORLOGES** | idem. | Anvers. | . . . | 1,000 | . . . | . . . | . . . | 1,000 | 1,000 | 1,000 | . . . | . . . | . . . | 1,000 | . . . | . . . | 1,000 |
| **INSTRUMENTS** de musique | idem. | Ostende | . . . | . . . | 80 | . . . | . . . | 80 | 80 | 80 | . . . | . . . | . . . | 80 | . . . | . . . | 80 |
| **LINGE** de table ayant servi | idem. | Ostende | . . . | . . . | 300 | . . . | . . . | 300 | 300 | 300 | . . . | . . . | . . . | 300 | . . . | . . . | 300 |
| **LIVRES** brochés ou en feuilles | kilog. | Anvers. | . . . | 2 | . . . | . . . | . . . | 2 | 2 | 2 | . . . | . . . | . . . | 2 | . . . | . . . | 2 |
| | | Gand | . . . | 78 | . . . | . . . | . . . | 78 | 78 | 78 | . . . | . . . | . . . | 78 | . . . | . . . | 78 |
| | | TOTAUX | . . . | 80 | . . . | . . . | . . . | 80 | 80 | 80 | . . . | . . . | . . . | 80 | . . . | . . . | 80 |
| — cartonnés ou reliés | idem. | Anvers. | . . . | 33 | . . . | . . . | . . . | 33 | 33 | 33 | . . . | . . . | . . . | 33 | . . . | . . . | 33 |
| | | Gand | . . . | 13 | . . . | . . . | . . . | 13 | 13 | 13 | . . . | . . . | . . . | 13 | . . . | . . . | 13 |
| | | Ostende | . . . | 19 1/2 | . . . | . . . | . . . | 19 1/2 | 19 1/2 | 19 1/2 | . . . | . . . | . . . | 19 1/2 | . . . | . . . | 19 1/2 |
| | | TOTAUX. | . . . | 65 1/2 | . . . | . . . | . . . | 65 1/2 | 65 1/2 | 65 1/2 | . . . | . . . | . . . | 65 1/2 | . . . | . . . | 65 1/2 |
| **MEUBLES** | francs. | Anvers. | . . . | 204 | . . . | . . . | . . . | 204 | 204 | 204 | . . . | . . . | . . . | 204 | . . . | . . . | 204 |
| | | Gand | . . . | 3,500 | . . . | . . . | . . . | 3,500 | 3,500 | 3,500 | . . . | . . . | . . . | 3,500 | . . . | . . . | 3,500 |
| | | Ostende | . . . | . . . | 1,450 | . . . | . . . | 1,450 | 1,450 | 1,450 | . . . | . . . | . . . | 1,450 | . . . | . . . | 1,450 |
| | | TOTAUX. | . . . | 3,704 | 1,450 | . . . | . . . | 5,154 | 5,154 | 5,154 | . . . | . . . | . . . | 5,154 | . . . | . . . | 5,154 |
| **MODE** (ouvrages de) | idem. | Anvers. | . . . | 101 | . . . | . . . | . . . | 101 | 101 | 101 | . . . | . . . | . . . | 101 | . . . | . . . | 101 |
| **MONTRES** d'or | pièces. | Anvers. | . . . | 1 | . . . | . . . | . . . | 1 | 1 | 1 | . . . | . . . | . . . | 1 | . . . | . . . | 1 |
| **OBJETS** d'orfévrerie ouvrés et non rompus | francs. | Anvers. | . . . | 2,149 | . . . | . . . | . . . | 2,149 | 2,149 | 2,149 | . . . | . . . | . . . | 2,149 | . . . | . . . | 2,149 |
| | | Gand | . . . | 1,000 | . . . | . . . | . . . | 1,000 | 1,000 | 1,000 | . . . | . . . | . . . | 1,000 | . . . | . . . | 1,000 |
| | | Ostende | . . . | 600 | . . . | . . . | . . . | 600 | 600 | 600 | . . . | . . . | . . . | 600 | . . . | . . . | 600 |
| | | TOTAUX. | . . . | 3,749 | . . . | . . . | . . . | 3,749 | 3,749 | 3,749 | . . . | . . . | . . . | 3,749 | . . . | . . . | 3,749 |
| **TABLEAUX** | idem. | Anvers. | . . . | 100 | . . . | . . . | . . . | 100 | 100 | 100 | . . . | . . . | . . . | 100 | . . . | . . . | 100 |
| | | Ostende | . . . | . . . | 150 | . . . | . . . | 150 | 150 | 150 | . . . | . . . | . . . | 150 | . . . | . . . | 150 |
| | | TOTAUX. | . . . | 100 | 150 | . . . | . . . | 250 | 250 | 250 | . . . | . . . | . . . | 250 | . . . | . . . | 250 |
| **TAPIS** | idem. | Ostende | . . . | . . . | 100 | . . . | . . . | 100 | 100 | 100 | . . . | . . . | . . . | 100 | . . . | . . . | 100 |
| **TERRES** (ouvrages de) porcelaines blanches ou teintes | kilog. | Anvers. | . . . | 10 | . . . | . . . | . . . | 10 | 10 | 10 | . . . | . . . | . . . | 10 | . . . | . . . | 10 |
| — id. id. peintes | idem. | Ostende | . . . | . . . | 59 | . . . | . . . | 59 | 59 | 59 | . . . | . . . | . . . | 59 | . . . | . . . | 59 |
| — id. fayences en pâte blanche non décorées | idem. | Ostende | . . . | . . . | 170 | . . . | . . . | 170 | 170 | 170 | . . . | . . . | . . . | 170 | . . . | . . . | 170 |
| **TISSUS** de coton blanc | idem. | Anvers. | . . . | 10 | . . . | . . . | . . . | 10 | 10 | 10 | . . . | . . . | . . . | 10 | . . . | . . . | 10 |
| — id. imprimé | idem. | Ostende | . . . | . . . | 15 | . . . | . . . | 15 | 15 | 15 | . . . | . . . | . . . | 15 | . . . | . . . | 15 |
| — de laine | idem. | Anvers. | . . . | 15 | . . . | . . . | . . . | 15 | 15 | 15 | . . . | . . . | . . . | 15 | . . . | . . . | 15 |
| — de lin, non spécialement dénommés | francs. | Anvers. | . . . | 1,590 | . . . | . . . | . . . | 1,590 | 1,590 | 1,590 | . . . | . . . | . . . | 1,590 | . . . | . . . | 1,590 |
| **VERRERIE** et cristallerie de toute sorte unie ou moulée | kilog. | Anvers. | . . . | 10 | . . . | . . . | . . . | 10 | 10 | 10 | . . . | . . . | . . . | 10 | . . . | . . . | 10 |
| | | Ostende | . . . | . . . | 10 | . . . | . . . | 10 | 10 | 10 | . . . | . . . | . . . | 10 | . . . | . . . | 10 |
| | | TOTAUX. | . . . | 10 | 10 | . . . | . . . | 20 | 20 | 20 | . . . | . . . | . . . | 20 | . . . | . . . | 20 |

# IV.

# COMMERCE DE TRANSIT.

## ANNÉE 1839.

# COMMERCE DE TRANSIT.

## Transit. (ÉTAT DE DÉVELOPPEMENT.) Année 1839.

| DÉSIGNATION DES MARCHANDISES. | TAUX MOYEN D'ÉVALUATION. | UNITÉS. | PAYS DE PROVENANCE. | MARCHANDISES SORTIES EN TRANSIT : PAR TERRE, RIVIÈRES OU CANAUX. Quantités. | Valeurs. | PAR MER. Quantités. | Valeurs. | TOTAL. Quantités. | Valeurs. | MODES DE TRANSIT : DIRECTEMENT ET SANS EMPRUNT D'ENTREPÔTS. Quantités. | Valeurs. | APRÈS EMPRUNT DES ENTREPÔTS PUBLICS, PARTICULIERS OU FICTIFS. Quantités. | Valeurs. | APRÈS EMPRUNT DES ENTREPÔTS LIBRES. Quantités. | Valeurs. | PAYS DE DESTINATION. | MARCHANDISES SORTIES EN TRANSIT : PAR TERRE, RIVIÈRES OU CANAUX. Quantités. | Valeurs. | PAR MER. Quantités. | Valeurs. | TOTAL. Quantités. | Valeurs. | MODES DE TRANSIT : DIRECTEMENT ET SANS EMPRUNT D'ENTREPÔTS. Quantités. | Valeurs. | APRÈS EMPRUNT DES ENTREPÔTS PUBLICS, PARTICULIERS OU FICTIFS. Quantités. | Valeurs. | APRÈS EMPRUNT DES ENTREPÔTS LIBRES. Quantités. | Valeurs. |
|---|---|---|---|---|---|---|---|---|---|---|---|---|---|---|---|---|---|---|---|---|---|---|---|---|---|---|
| | Fr. cs. | | | | Francs. | | Francs. | | Francs. | | Francs. | | Francs. | | Francs. | | | Francs. | | Francs. | | Francs. | | Francs. | | Francs. | |
| ACIER en feuilles, planches et barres. | 1. 30 | le kilog. | Prusse | 948 | 1,232 | | | 948 | 1,232 | 591 | 768 | 357 | 464 | | | France | 282 | 366 | | | 282 | 366 | 220 | 286 | 62 | 80 | | |
| | | | Suède et Norw. | | | 9,585 | 12,198 | 9,585 | 12,198 | | | | | 9,585 | 12,198 | Pays-Bas | 666 | 866 | | | 666 | 866 | 371 | 482 | 295 | 384 | | |
| | | | Angleterre | 22,046 | 28,660 | | | 22,046 | 28,660 | 22,046 | 28,660 | | | | | Prusse | 22,046 | 28,660 | | | 22,046 | 28,660 | 22,046 | 28,660 | | | | |
| | | | | | | | | | | | | | | | | Turquie | | | 97 | 126 | 97 | 126 | | | | | 97 | 126 |
| | | | | | | | | | | | | | | | | Java et Sumat. | | | 9,286 | 12,072 | 9,286 | 12,072 | | | | | 9,286 | 12,072 |
| | | | TOTAUX. | 22,994 | 29,892 | 9,585 | 12,198 | 32,577 | 42,090 | 22,637 | 29,428 | 357 | 464 | 9,585 | 12,198 | TOTAUX. | 22,994 | 29,892 | 9,585 | 12,198 | 32,577 | 42,090 | 22,637 | 29,428 | 357 | 464 | 9,585 | 12,198 |
| — ouvré, ouvrages d'acier, y compris les outils d'acier. (Cet article comprend aussi les alènes de cordonnier, serrures, faulx, faucilles, hache-paille, scies, bêches, pelles et autres objets semblables, composés seulement d'acier, ou dont l'acier forme la matière principale) | | la valeur. | France | | 2,497 | | 8,100 | | 10,597 | | 9,313 | | 1,284 | | | France | | 36,224 | | 948 | | 37,172 | | 33,158 | | 4,014 | | |
| | | | Pays-Bas | | 442 | | 1,281 | | 1,723 | | 1,723 | | | | | Pays-Bas | | 1,128 | | | | 1,128 | | 897 | | 231 | | |
| | | | Prusse | | 21,101 | | 2,301 | | 23,402 | | 21,916 | | 1,486 | | | Prusse | | 7,997 | | | | 7,997 | | 7,997 | | | | |
| | | | Angleterre | | 21,309 | | 4,000 | | 25,309 | | 18,634 | | 6,675 | | | Villes Anséat. | | | | 6,600 | | 6,600 | | 5,400 | | 1,200 | | |
| | | | | | | | | | | | | | | | | Russie | | | | 4,000 | | 4,000 | | | | 4,000 | | |
| | | | | | | | | | | | | | | | | Portugal | | | | 1,588 | | 1,588 | | 1,588 | | | | |
| | | | | | | | | | | | | | | | | Turquie | | | | 1,981 | | 1,981 | | 1,981 | | | | |
| | | | | | | | | | | | | | | | | États-Unis | | | | 260 | | 260 | | 260 | | | | |
| | | | | | | | | | | | | | | | | Cuba | | | | 5 | | 5 | | 5 | | | | |
| | | | | | | | | | | | | | | | | Brésil | | | | 300 | | 300 | | 300 | | | | |
| | | | TOTAUX. | | 45,349 | | 15,682 | | 61,031 | | 51,586 | | 9,445 | | | TOTAUX. | | 45,349 | | 15,682 | | 61,031 | | 51,586 | | 9,445 | | |
| — (fil d') | 3. 00 | le kilog. | Angleterre | 1,889 | 5,667 | | | 1,889 | 5,667 | 1,244 | 3,732 | 645 | 1,935 | | | France | 384 | 1,152 | | | 384 | 1,152 | 384 | 1,152 | | | | |
| | | | | | | | | | | | | | | | | Prusse | 1,505 | 4,515 | | | 1,505 | 4,515 | 860 | 2,580 | 645 | 1,935 | | |
| | | | TOTAUX. | 1,889 | 5,667 | | | 1,889 | 5,667 | 1,244 | 3,732 | 645 | 1,935 | | | TOTAUX. | 1,889 | 5,667 | | | 1,889 | 5,667 | 1,244 | 3,732 | 645 | 1,935 | | |
| AIGUILLES | | la valeur. | France | | 610 | | | | 610 | | 610 | | | | | France | | 87,276 | | | | 87,276 | | 87,276 | | | | |
| | | | Pays-Bas | | 302 | | 4 | | 306 | | 306 | | | | | Pays-Bas | | 1,168 | | | | 1,168 | | 1,168 | | | | |
| | | | Prusse | | 88,399 | | 1,600 | | 89,999 | | 88,399 | | 1,600 | | | Prusse | | 2,660 | | | | 2,660 | | 2,660 | | | | |
| | | | Angleterre | | 1,793 | | | | 1,793 | | 1,793 | | | | | Angleterre | | | | 1,600 | | 1,600 | | | | 1,600 | | |
| | | | | | | | | | | | | | | | | Turquie | | | | 4 | | 4 | | 4 | | | | |
| | | | TOTAUX. | | 91,104 | | 1,604 | | 92,708 | | 91,108 | | 1,600 | | | TOTAUX. | | 91,104 | | 1,604 | | 92,708 | | 91,108 | | 1,600 | | |
| ALUN | 0. 34 | le kilog. | Pays-Bas | 208 | 71 | | | 208 | 71 | 208 | 71 | | | | | Pays-Bas | 208 | 71 | | | 208 | 71 | 208 | 71 | | | | |
| AMANDES dérobées | 1. 61 | idem. | France | 1,833 | 2,951 | | | 1,833 | 2,951 | 1,833 | 2,951 | | | | | | | | | | | | | | | | | |
| | | | Pays-Bas | 6 | 10 | | | 6 | 10 | 6 | 10 | | | | | | | | | | | | | | | | | |
| | | | Villes Anséat. | 345 | 555 | | | 345 | 555 | 345 | 555 | | | | | France | | | 12,742 | 20,514 | 12,742 | 20,514 | | | | | 12,742 | 20,514 |
| | | | Deux-Siciles | 319 | 514 | | | 319 | 514 | | | 319 | 514 | | | Pays-Bas | 2,796 | 4,502 | | | 2,796 | 4,502 | 96 | 155 | 2,700 | 4,347 | | |
| | | | Angleterre | 90 | 145 | 12,742 | 20,514 | 12,832 | 20,659 | 90 | 145 | | | 12,742 | 20,514 | Prusse | 2,497 | 4,020 | | | 2,497 | 4,020 | 2,178 | 3,506 | 319 | 514 | | |
| | | | Portugal | 2,700 | 4,547 | | | 2,700 | 4,547 | | | 2,700 | 4,547 | | | | | | | | | | | | | | | |
| | | | TOTAUX. | 5,293 | 8,522 | 12,742 | 20,514 | 18,035 | 29,036 | 2,274 | 3,661 | 3,019 | 4,861 | 12,742 | 20,514 | TOTAUX. | 5,293 | 8,522 | 12,742 | 20,514 | 18,035 | 29,036 | 2,274 | 3,661 | 3,019 | 4,861 | 12,742 | 20,514 |
| — en coques | 1. 49 | idem. | France | 255 | 380 | 14 | 21 | 269 | 401 | 269 | 401 | | | | | Prusse | 255 | 380 | | | 255 | 380 | 255 | 380 | | | | |
| | | | | | | | | | | | | | | | | Suède et Norw. | | | 14 | 21 | 14 | 21 | 14 | 21 | | | | |
| | | | TOTAUX. | 255 | 380 | 14 | 21 | 269 | 401 | 269 | 401 | | | | | TOTAUX. | 255 | 380 | 14 | 21 | 269 | 401 | 269 | 401 | | | | |
| AMBRE jaune non monté | 6. 00 | idem. | Pays-Bas | | | 5 | 30 | 5 | 30 | | | 5 | 30 | | | France | 31 | 186 | | | 31 | 186 | 31 | 186 | | | | |
| | | | Prusse | 31 | 186 | | | 31 | 186 | 31 | 186 | | | | | Turquie | | | 5 | 30 | 5 | 30 | | | 5 | 30 | | |
| | | | TOTAUX. | 31 | 186 | 5 | 30 | 36 | 216 | 31 | 186 | 5 | 30 | | | TOTAUX. | 31 | 186 | 5 | 30 | 36 | 216 | 31 | 186 | 5 | 30 | | |
| AMIDON | 0. 38 | idem. | Pays-Bas | 4,514 | 1,716 | | | 4,514 | 1,716 | 4,514 | 1,716 | | | | | Pays-Bas | 4,562 | 1,734 | | | 4,562 | 1,734 | 4,562 | 1,734 | | | | |
| | | | Prusse | 48 | 18 | | | 48 | 18 | 48 | 18 | | | | | | | | | | | | | | | | | |
| | | | TOTAUX. | 4,562 | 1,734 | | | 4,562 | 1,734 | 4,562 | 1,734 | | | | | TOTAUX. | 4,562 | 1,734 | | | 4,562 | 1,734 | 4,562 | 1,734 | | | | |
| ANIS (étoilé) | 2. 40 | idem. | Pays-Bas | 58 | 139 | | | 58 | 139 | 58 | 139 | | | | | France | | | 833 | 1,999 | 833 | 1,999 | | | | | 833 | 1,999 |
| | | | Angleterre | | | 833 | 1,999 | 833 | 1,999 | | | | | 833 | 1,999 | Pays-Bas | 58 | 139 | | | 58 | 139 | 58 | 139 | | | | |
| | | | TOTAUX. | 58 | 139 | 833 | 1,999 | 891 | 2,138 | 58 | 139 | | | 833 | 1,999 | TOTAUX. | 58 | 139 | 833 | 1,999 | 891 | 2,138 | 58 | 139 | | | 833 | 1,999 |
| ARBRES ET PLANTES (vivants) | | la valeur. | France | | 1,250 | | | | 1,250 | | 1,250 | | | | | Pays-Bas | | 257 | | | | 257 | | 257 | | | | |
| | | | Pays-Bas | | 107 | | | | 107 | | 107 | | | | | Prusse | | 1,100 | | | | 1,100 | | 1,100 | | | | |
| | | | TOTAUX. | | 1,357 | | | | 1,357 | | 1,357 | | | | | TOTAUX. | | 1,357 | | | | 1,357 | | 1,357 | | | | |
| ARSENIC | 0. 85 | le kilog | Prusse | 5 | 4 | | | 5 | 4 | 5 | 4 | | | | | France | 1,815 | 1,543 | | | 1,815 | 1,543 | 569 | 484 | 1,246 | 1,059 | | |
| | | | Villes Anséat. | 1,815 | 1,543 | | | 1,815 | 1,543 | 569 | 484 | 1,246 | 1,059 | | | Pays-Bas | 5 | 4 | | | 5 | 4 | 5 | 4 | | | | |
| | | | TOTAUX. | 1,820 | 1,547 | | | 1,820 | 1,547 | 574 | 488 | 1,246 | 1,059 | | | TOTAUX. | 1,820 | 1,547 | | | 1,820 | 1,547 | 574 | 488 | 1,246 | 1,059 | | |
| AZUR dit blaauwsel ou smalt | 1. 50 | idem. | Pays-Bas | 5,408 | 8,112 | | | 5,408 | 8,112 | 5,408 | 8,112 | | | | | France | 7,856 | 11,784 | | | 7,856 | 11,784 | 7,856 | 11,784 | | | | |
| | | | Prusse | 7,418 | 11,127 | | | 7,418 | 11,127 | 7,418 | 11,127 | | | | | Pays-Bas | 4,970 | 7,455 | | | 4,970 | 7,455 | 4,970 | 7,455 | | | | |
| | | | TOTAUX. | 12,826 | 19,239 | | | 12,826 | 19,239 | 12,826 | 19,239 | | | | | TOTAUX. | 12,826 | 19,239 | | | 12,826 | 19,239 | 12,826 | 19,239 | | | | |
| BAIES ou GRAINES de genièvre | 0. 25 | idem. | Toscane | | | 11,073 | 2,768 | 11,073 | 2,768 | | | | | 11,073 | 2,768 | Pays-Bas | | | 11,073 | 2,768 | 11,073 | 2,768 | | | | | 11,073 | 2,768 |
| — jaunes | 0. 50 | idem. | Pays-Bas | 138 | 69 | | | 138 | 69 | 138 | 69 | | | | | Pays-Bas | 138 | 69 | | | 138 | 69 | 138 | 69 | | | | |
| BALEINES (fanons de) non provenant de la pêche nationale et les fanons coupés | | la valeur. | France | | 25 | | | | 25 | | 25 | | | | | France | | 390 | | | | 390 | | | | 390 | | |
| | | | Pays-Bas | | 40 | | | | 40 | | 40 | | | | | Pays-Bas | | 42 | | | | 42 | | 42 | | | | |
| | | | États-Unis | | 390 | | | | 390 | | | | 390 | | | Prusse | | 23 | | | | 23 | | 23 | | | | |
| | | | TOTAUX. | | 455 | | | | 455 | | 65 | | 390 | | | TOTAUX. | | 455 | | | | 455 | | 65 | | 390 | | |
| BENJOIN | 2. 50 | le kilog. | Angleterre | | | 331 | 827 | 331 | 827 | | | | | 331 | 827 | France | | | 331 | 827 | 331 | 827 | | | | | 331 | 827 |
| BESTIAUX : taureaux, bœufs et vaches (*) | 200.00 | par tête. | Prusse | 310 | 62,000 | | | 310 | 62,000 | 310 | 62,000 | | | | | France | 310 | 62,000 | | | 310 | 62,000 | 310 | 62,000 | | | | |
| — moutons | 17. 00 | idem. | Prusse | 7,512 | 127,704 | | | 7,512 | 127,704 | 7,512 | 127,704 | | | | | France | 7,512 | 127,704 | | | 7,512 | 127,704 | 7,512 | 127,704 | | | | |

NOTA. La désignation et la classification des denrées et marchandises suivies dans ce tableau, sont celles du tarif des douanes en vigueur ou des lois complémentaires, et les indications qui se trouvent entre parenthèses à la suite des articles et commençant par ces mots : « Cet article comprend aussi, etc. » présentent les assimilations douanières prescrites au 1er mai 1841, soit par des lois, soit par des arrêtés royaux, ou des décisions administratives. Toutefois, afin de diminuer l'étendue de ce tableau, on en a écarté les articles du tarif dont l'expédition en transit n'a pas eu lieu, et on s'est borné à en donner l'indication au bas de chaque page.

Articles intermédiaires non expédiés en transit :

ABEILLES (ruches à miel renfermant des essaims d'). — AGARIC. — ALOËS. — ANES. — ANTIMOINE. — AVELANÈDES. — BAIES de laurier. — BALEINES (fanons de) provenant de la pêche nationale. BESTIAUX : génisses ; veaux d'un an ; veaux de moins d'un an ; cochons.

(*) Voir litt. A aux notes imprimées à la fin du tableau.

# COMMERCE DE TRANSIT.

## Transit. (ÉTAT DE DÉVELOPPEMENT.) Année 1839.

| DÉSIGNATION DES MARCHANDISES. | TAUX MOYEN D'ÉVALUATION. | UNITÉS. | PAYS DE PROVENANCE. | MARCHANDISES SORTIES EN TRANSIT : PAR TERRE, RIVIÈRES OU CANAUX. Quantités. | Valeurs. | PAR MER. Quantités. | Valeurs. | TOTAL. Quantités. | Valeurs. | MODES DE TRANSIT : DIRECTEMENT ET SANS EMPRUNT D'ENTREPÔTS. Quantités. | Valeurs. | APRÈS EMPRUNT DES ENTREPÔTS PUBLICS, PARTICULIERS OU FICTIFS. Quantités. | Valeurs. | APRÈS EMPRUNT DES ENTREPÔTS LIBRES. Quantités. | Valeurs. | PAYS DE DESTINATION. | MARCHANDISES SORTIES EN TRANSIT : PAR TERRE, RIVIÈRES OU CANAUX. Quantités. | Valeurs. | PAR MER. Quantités. | Valeurs. | TOTAL. Quantités. | Valeurs. | MODES DE TRANSIT : DIRECTEMENT ET SANS EMPRUNT D'ENTREPÔTS. Quantités. | Valeurs. | APRÈS EMPRUNT DES ENTREPÔTS PUBLICS, PARTICULIERS OU FICTIFS. Quantités. | Valeurs. | APRÈS EMPRUNT DES ENTREPÔTS LIBRES. Quantités. | Valeurs. |
|---|---|---|---|---|---|---|---|---|---|---|---|---|---|---|---|---|---|---|---|---|---|---|---|---|---|---|
| | Fr. c. | | | | Francs. | | Francs. | | Francs. | | Francs. | | Francs. | | Francs. | | | Francs. | | Francs. | | Francs. | | Francs. | | Francs. | |
| **BEURRE** frais, salé ou fondu. . . . | 1. 27 | le kilog. | Pays-Bas. . . | 21,215 | 26,943 | 8,613 | 10,939 | 29,828 | 37,882 | 24,996 | 31,745 | 3,663 | 4,652 | 1,169 | 1,485 | France. . . . | 56 | 71 | 89 | 113 | 145 | 184 | 56 | 71 | . . . | . . . | 89 | 113 |
| | | | Prusse. . . . | 56 | 71 | . . . | . . . | 56 | 71 | 56 | 71 | . . . | . . . | . . . | . . . | Pays-Bas. . . | 21,215 | 26,943 | . . . | . . . | 21,215 | 26,943 | 21,215 | 26,943 | . . . | . . . | . . . | . . . |
| | | | Villes Anséat. . | . . . | . . . | 292 | 371 | 292 | 371 | . . . | . . . | . . . | . . . | 292 | 371 | Portugal. . . | . . . | . . . | 203 | 258 | 203 | 258 | . . . | . . . | . . . | . . . | 203 | 258 |
| | | | | | | | | | | | | | | | | Cuba . . . . | . . . | . . . | 4,949 | 6,285 | 4,949 | 6,285 | 1,286 | 1,633 | 3,663 | 4,652 | . . . | . . . |
| | | | | | | | | | | | | | | | | Brésil. . . . | . . . | . . . | 3,664 | 4,654 | 3,664 | 4,654 | 2,495 | 3,169 | . . . | . . . | 1,169 | 1,485 |
| | | | TOTAUX. | 21,271 | 27,014 | 8,905 | 11,310 | 30,176 | 38,324 | 25,052 | 31,816 | 3,663 | 4,652 | 1,461 | 1,856 | TOTAUX. | 21,271 | 27,014 | 8,905 | 11,310 | 30,176 | 38,324 | 25,052 | 31,816 | 3,663 | 4,652 | 1,461 | 1,856 |
| — rance. . . . . | . . . | la valeur. | Villes Anséat. . | . . . | 6,500 | . . . | . . . | . . . | 6,500 | . . . | 6,500 | . . . | . . . | . . . | . . . | | | | | | | | | | | | |
| | | | Russie. . . . | . . . | 1,640 | . . . | . . . | . . . | 1,640 | . . . | . . . | . . . | 1,640 | . . . | . . . | France. . . . | . . . | 8,140 | . . . | . . . | . . . | 8,140 | . . . | 6,500 | . . . | 1,640 | . . . | . . . |
| | | | TOTAUX. | . . . | 8,140 | . . . | . . . | . . . | 8,140 | . . . | 6,500 | . . . | 1,640 | . . . | . . . | TOTAUX. | . . . | 8,140 | . . . | . . . | . . . | 8,140 | . . . | 6,500 | . . . | 1,640 | . . . | . . . |
| **BIÈRE** en cercles . . . . . | 0. 12 | le litre. | Pays-Bas. . . | 2,460 | 295 | . . . | . . . | 2,460 | 295 | 2,460 | 295 | . . . | . . . | . . . | . . . | | | | | | | | | | | | |
| | | | Prusse. . . . | 140 | 17 | . . . | . . . | 140 | 17 | 140 | 17 | . . . | . . . | . . . | . . . | France . . . | 140 | 17 | . . . | . . . | 140 | 17 | 140 | 17 | . . . | . . . | . . . | . . . |
| | | | Angleterre . . | 94 | 11 | . . . | . . . | 94 | 11 | 94 | 11 | . . . | . . . | . . . | . . . | Pays-Bas. . . | 2,554 | 306 | . . . | . . . | 2,554 | 306 | 2,554 | 306 | . . . | . . . | . . . | . . . |
| | | | TOTAUX. | 2,694 | 323 | . . . | . . . | 2,694 | 323 | 2,694 | 323 | . . . | . . . | . . . | . . . | TOTAUX. | 2,694 | 323 | . . . | . . . | 2,694 | 323 | 2,694 | 323 | . . . | . . . | . . . | . . . |
| — en bouteilles de 116 ou plus à l'hectolitre (*). . . . . | 0. 34 | la pièce. | Villes Anséat. . | . . . | . . . | 288 | 98 | 288 | 98 | . . . | . . . | . . . | . . . | 288 | 98 | Angleterre . . | . . . | . . . | 216 | 73 | 216 | 73 | . . . | . . . | 144 | 49 | 72 | 24 |
| | | | Angleterre . . | . . . | . . . | 216 | 73 | 216 | 73 | . . . | . . . | 144 | 49 | 72 | 24 | Cuba . . . . | . . . | . . . | 288 | 98 | 288 | 98 | . . . | . . . | . . . | . . . | 288 | 98 |
| | | | TOTAUX. | . . . | . . . | 504 | 171 | 504 | 171 | . . . | . . . | 144 | 49 | 360 | 122 | TOTAUX. | . . . | . . . | 504 | 171 | 504 | 171 | . . . | . . . | 144 | 49 | 360 | 122 |
| **BLEU** de montagne, bleu minéral et bleu dit torentjes-blaauw. . . . | 1. 70 | le kilog. | France. . . . | 67 | 114 | . . . | . . . | 67 | 114 | 25 | 43 | 42 | 71 | . . . | . . . | | | | | | | | | | | | |
| | | | Prusse. . . . | 218 | 371 | . . . | . . . | 218 | 371 | 218 | 371 | . . . | . . . | . . . | . . . | Pays-Bas. . . | 285 | 485 | . . . | . . . | 285 | 485 | 243 | 414 | 42 | 71 | . . . | . . . |
| | | | TOTAUX. | 285 | 485 | . . . | . . . | 285 | 485 | 243 | 414 | 42 | 71 | . . . | . . . | TOTAUX. | 285 | 485 | . . . | . . . | 285 | 485 | 243 | 414 | 42 | 71 | . . . | . . . |
| — de Prusse. . . . . | 7. 00 | idem. | France. . . . | 108 | 756 | . . . | . . . | 108 | 756 | . . . | . . . | 108 | 756 | . . . | . . . | France. . . . | 108 | 756 | . . . | . . . | 108 | 756 | . . . | . . . | 108 | 756 | . . . | . . . |
| | | | Pays-Bas. . . | 4 | 28 | . . . | . . . | 4 | 28 | 4 | 28 | . . . | . . . | . . . | . . . | Pays-Bas. . . | 4 | 28 | . . . | . . . | 4 | 28 | 4 | 28 | . . . | . . . | . . . | . . . |
| | | | TOTAUX | 112 | 784 | . . . | . . . | 112 | 784 | 4 | 28 | 108 | 756 | . . . | . . . | TOTAUX. | 112 | 784 | . . . | . . . | 112 | 784 | 4 | 28 | 108 | 756 | . . . | . . . |
| **BOIS** : (toute espèce de) soit en grume, soit non scié, autre que le bois de construction civile et navale et à l'exception des merrains, mâts, espars et rames. (Cet article comprend aussi les planches dont se composent ordinairement les planchers et maisonnettes des trains de bois qui descendent les rivières). . | . . . | la valeur. | Pays-Bas. . . | . . . | 942 | . . . | . . . | . . . | 942 | . . . | 942 | . . . | . . . | . . . | . . . | Pays-Bas. . . | . . . | 942 | . . . | . . . | . . . | 942 | . . . | 942 | . . . | . . . | . . . | . . . |
| — planches, solives, poutres, madriers, et toute autre espèce de bois scié, entièrement coupé ou non. (Cet article comprend aussi le bois de cerisier scié). . . . . | . . . | idem. | Pays-Bas. . . | . . . | 40,365 | . . . | . . . | . . . | 40,365 | . . . | 40,365 | . . . | . . . | . . . | . . . | Pays-Bas. . . | . . . | 42,924 | . . . | . . . | . . . | 42,924 | . . . | 39,955 | . . . | 2,969 | . . . | . . . |
| | | | Prusse. . . . | . . . | 3,124 | . . . | . . . | . . . | 3,124 | . . . | 155 | . . . | 2,969 | . . . | . . . | Prusse. . . . | . . . | 565 | . . . | . . . | . . . | 565 | . . . | 565 | . . . | . . . | . . . | . . . |
| | | | TOTAUX. | . . . | 43,489 | . . . | . . . | . . . | 43,489 | . . . | 40,520 | . . . | 2,969 | . . . | . . . | TOTAUX. | . . . | 43,489 | . . . | . . . | . . . | 43,489 | . . . | 40,520 | . . . | 2,969 | . . . | . . . |
| — de chauffage. . . . . | . . . | idem. | Pays-Bas. . . | . . . | 445 | . . . | . . . | . . . | 445 | . . . | 445 | . . . | . . . | . . . | . . . | Pays-Bas. . . | . . . | 445 | . . . | . . . | . . . | 445 | . . . | 445 | . . . | . . . | . . . | . . . |
| | | | Russie. . . . | . . . | . . . | . . . | 25 | . . . | 25 | . . . | 25 | . . . | . . . | . . . | . . . | Villes Anséat. . | . . . | . . . | . . . | 25 | . . . | 25 | . . . | 25 | . . . | . . . | . . . | . . . |
| | | | TOTAUX. | . . . | 445 | . . . | 25 | . . . | 470 | . . . | 470 | . . . | . . . | . . . | . . . | TOTAUX. | . . . | 445 | . . . | 25 | . . . | 470 | . . . | 470 | . . . | . . . | . . . | . . . |
| — cercles et cerceaux de saule. . . . | . . . | idem. | Pays-Bas. . . | . . . | 60 | . . . | . . . | . . . | 60 | . . . | 60 | . . . | . . . | . . . | . . . | Pays-Bas. . . | . . . | 60 | . . . | . . . | . . . | 60 | . . . | 60 | . . . | . . . | . . . | . . . |
| — douves de toutes autres espèces. . . . | . . . | idem. | Prusse. . . . | . . . | 100 | . . . | . . . | . . . | 100 | . . . | 100 | . . . | . . . | . . . | . . . | Pays-Bas. . . | . . . | 100 | . . . | . . . | . . . | 100 | . . . | 100 | . . . | . . . | . . . | . . . |
| — d'ébénisterie, comme bois d'acajou, de noyer, de cèdre, de buis et autres semblables. . . . . | . . . | idem. | France . . . | . . . | 2,520 | . . . | 2,700 | . . . | 5,220 | . . . | 80 | . . . | 4,440 | . . . | 700 | France. . . . | . . . | 1,500 | . . . | 4,230 | . . . | 5,730 | . . . | . . . | . . . | 1,500 | . . . | 4,230 |
| | | | Angleterre . . | . . . | . . . | . . . | 4,850 | . . . | 4,850 | . . . | . . . | . . . | 200 | . . . | 4,650 | Pays-Bas. . . | . . . | 5,540 | . . . | 3,300 | . . . | 8,840 | . . . | 2,200 | . . . | 5,540 | . . . | 1,100 |
| | | | États-Unis . . | . . . | 8,550 | . . . | . . . | . . . | 8,550 | . . . | 5,350 | . . . | 3,200 | . . . | . . . | Prusse. . . . | . . . | 4,050 | . . . | . . . | . . . | 4,050 | . . . | 3,250 | . . . | 800 | . . . | . . . |
| | | | TOTAUX. | . . . | 11,070 | . . . | 7,550 | . . . | 18,600 | . . . | 5,430 | . . . | 7,840 | . . . | 5,350 | TOTAUX. | . . . | 11,070 | . . . | 7,550 | . . . | 18,600 | . . . | 5,430 | . . . | 7,840 | . . . | 5,350 |
| — de noyer pour crosses de fusils. . . . | . . . | idem. | Pays-Bas. . . | . . . | . . . | . . . | 20 | . . . | 20 | . . . | 20 | . . . | . . . | . . . | . . . | Égypte. . . . | . . . | . . . | . . . | 20 | . . . | 20 | . . . | 20 | . . . | . . . | . . . | . . . |
| — de teinture, non moulu : brésillet, bois de Gaïac et de Sapan. (Cet article comprend aussi le bois de Bima et de Siam). . . . . | 0. 50 | le kilog. | France. . . . | 350 | 175 | . . . | . . . | 350 | 175 | 350 | 175 | . . . | . . . | . . . | . . . | | | | | | | | | | | | |
| | | | Angleterre . . | . . . | . . . | 11,650 | 5,825 | 11,650 | 5,825 | . . . | . . . | . . . | . . . | 11,650 | 5,825 | France. . . . | . . . | . . . | 11,650 | 5,825 | 11,650 | 5,825 | . . . | . . . | . . . | . . . | 11,650 | 5,825 |
| | | | Java et Sumat. | . . . | . . . | 2,810 | 1,405 | 2,810 | 1,405 | . . . | . . . | . . . | . . . | 2,810 | 1,405 | Prusse. . . . | 350 | 175 | 7,810 | 3,905 | 8,160 | 4,080 | 350 | 175 | 5,000 | 2,500 | 2,810 | 1,405 |
| | | | Iles Philippin. | . . . | . . . | 5,000 | 2,500 | 5,000 | 2,500 | . . . | . . . | 5,000 | 2,500 | . . . | . . . | | | | | | | | | | | | |
| | | | TOTAUX. | 350 | 175 | 19,460 | 9,730 | 19,810 | 9,905 | 350 | 175 | 5,000 | 2,500 | 14,460 | 7,230 | TOTAUX. | 350 | 175 | 19,460 | 9,730 | 19,810 | 9,905 | 350 | 175 | 5,000 | 2,500 | 14,460 | 7,230 |
| — id. de Caliatour, de Campêche, fustet, bois jaune, de Cham, de Santal (rouge ou jaune) et petit bois dit Stockfisch. . . | 0. 18 | idem. | Pays-Bas. . . | 69,282 | 12,471 | . . . | . . . | 69,282 | 12,471 | 69,282 | 12,471 | . . . | . . . | . . . | . . . | | | | | | | | | | | | |
| | | | Angleterre . . | 16,358 | 2,944 | . . . | . . . | 16,358 | 2,944 | 10 | 2 | 16,348 | 2,942 | . . . | . . . | | | | | | | | | | | | |
| | | | États-Unis . . | 146,774 | 26,419 | 115,600 | 20,808 | 262,374 | 47,227 | 50,000 | 9,000 | 146,774 | 26,419 | 65,600 | 11,808 | France. . . . | . . . | . . . | 314,600 | 56,628 | 314,600 | 56,628 | 70,000 | 12,600 | . . . | . . . | 244,600 | 44,028 |
| | | | Cuba . . . . | 4,010 | 722 | . . . | . . . | 4,010 | 722 | . . . | . . . | 4,010 | 722 | . . . | . . . | Pays-Bas . . | 74,212 | 15,358 | 50,000 | 9,000 | 124,212 | 22,358 | 104,212 | 18,758 | 20,000 | 3,600 | . . . | . . . |
| | | | Jamaïque. . . | 21,603 | 3,889 | . . . | . . . | 21,603 | 3,889 | . . . | . . . | 21,603 | 3,889 | . . . | . . . | Prusse. . . . | 207,009 | 37,262 | 383,625 | 69,052 | 590,634 | 106,314 | 274,933 | 49,488 | 182,076 | 32,773 | 133,625 | 24,053 |
| | | | Haïti . . . . | 9,853 | 1,774 | 133,625 | 24,052 | 143,478 | 25,826 | 119,853 | 21,573 | . . . | . . . | 23,625 | 4,253 | | | | | | | | | | | | |
| | | | Brésil. . . . | 13,541 | 2,401 | 499,000 | 89,820 | 512,541 | 92,221 | 210,000 | 37,800 | 13,541 | 2,401 | 289,000 | 52,020 | | | | | | | | | | | | |
| | | | TOTAUX. | 281,221 | 50,620 | 748,225 | 134,680 | 1,029,446 | 185,300 | 449,145 | 80,846 | 202,076 | 36,373 | 378,225 | 68,081 | TOTAUX. | 281,221 | 50,620 | 748,225 | 134,680 | 1,029,446 | 185,300 | 449,145 | 80,846 | 202,076 | 36,373 | 378,225 | 68,081 |
| — id. de Fernambouc. . . | 2. 50 | idem. | Angleterre . . | . . . | . . . | 84,320 | 210,800 | 84,320 | 210,800 | . . . | . . . | . . . | . . . | 84,320 | 210,800 | France. . . . | . . . | . . . | 84,320 | 210,800 | 84,320 | 210,800 | . . . | . . . | . . . | . . . | 84,320 | 210,800 |
| — id. de St.-Martin ou de Ste.-Marthe. . . . | 0. 40 | idem. | États-Unis. . . | . . . | . . . | 31,800 | 12,720 | 31,800 | 12,720 | . . . | . . . | . . . | . . . | 31,800 | 12,720 | Turquie . . . | . . . | . . . | 31,800 | 12,720 | 31,800 | 12,720 | . . . | . . . | . . . | . . . | 31,800 | 12,720 |
| — id. de toutes autres espèces. (Cet article comprend aussi le bois de Nicaragua et celui de Brésil, qui se distingue par une grande différence de valeur du véritable bois de Fernambouc). | 0. 35 | idem. | Pays-Bas. . . | 2,541 | 889 | 15,097 | 5,284 | 17,638 | 6,173 | 2,541 | 889 | . . . | . . . | 15,097 | 5,284 | France. . . . | . . . | . . . | 106,910 | 37,419 | 106,910 | 37,419 | 1,575 | 482 | . . . | . . . | 105,535 | 36,937 |
| | | | Angleterre . . | . . . | . . . | 106,910 | 37,419 | 106,910 | 37,419 | 1,575 | 482 | . . . | . . . | 105,535 | 36,937 | Pays-Bas. . . | 1,206 | 422 | . . . | . . . | 1,206 | 422 | 1,206 | 422 | . . . | . . . | . . . | . . . |
| | | | | | | | | | | | | | | | | Prusse. . . . | 1,335 | 467 | . . . | . . . | 1,335 | 467 | 1,335 | 467 | . . . | . . . | . . . | . . . |
| | | | | | | | | | | | | | | | | Égypte. . . . | . . . | . . . | 15,097 | 5,284 | 15,097 | 5,284 | . . . | . . . | . . . | . . . | 15,097 | 5,284 |
| | | | TOTAUX. | 2,541 | 889 | 122,007 | 42,703 | 124,548 | 43,592 | 3,916 | 1,371 | . . . | . . . | 120,632 | 42,221 | TOTAUX. | 2,541 | 889 | 122,007 | 42,703 | 124,548 | 43,592 | 3,916 | 1,371 | . . . | . . . | 120,632 | 42,221 |
| — de teinture moulu. . . . . | 0. 32 | idem. | Pays-Bas. . . | 9,179 | 2,937 | . . . | . . . | 9,179 | 2,937 | 9,179 | 2,937 | . . . | . . . | . . . | . . . | Pays-Bas. . . | 9,179 | 2,937 | . . . | . . . | 9,179 | 2,937 | 9,179 | 2,937 | . . . | . . . | . . . | . . . |

Articles intermédiaires non expédiés en transit :

BESTIAUX : agneaux. — BIÈRE en cruches à eau de Seltz (**). — BOIS : (toute espèce de) soit en grume, soit non scié, soit en poutre, propre à la construction civile et navale et arrivant de la Norwége, de la Baltique, de la Suède et de la Russie, par cargaison complète (***); importé en détail ou par cargaison incomplète ou arrivant d'ailleurs comme suit : merrain à panneaux, les pièces de rebut non exceptées (long environ de 3 mètres 2 décimètres à 4 mètres); merrain à futailles longues, dites pipes, les pièces de rebut non exceptées (long environ de 2 mètres 8 décimètres et au-dessus); merrain à futailles ordinaires, les pièces de rebut non exceptées (long environ de 2 mètres et au-dessus) et merrain à demi-futailles (long environ de 1 mètre 6 décimètres et au-dessus); mâts et espars; rames; pour caisses à sucre candi; osier en bottes houssines et verges; gaules, perches et lattes de sapin; feuillard préparé, en tout ou en partie, en cerceaux, échalas, gaules, perches et tous autres plants de bois feuillard; saules propres à être travaillés en cerceaux; cercles et cerceaux d'osier rouge (longs de 2 mètres 20 centimètres à 2 mètres 67 centimètres); cercles et cerceaux de toutes autres espèces (même longueur que les précédents); douves préparées pour barils à harengs; balais de bouleau.

(*) Voir Litt^a B aux notes imprimées à la fin du tableau.
(**) Voir Litt^a C idem.
(***) Voir Litt^a D idem.

# COMMERCE DE TRANSIT.

## Transit. (ÉTAT DE DÉVELOPPEMENT.) Année 1839.

| DÉSIGNATION DES MARCHANDISES. | TAUX MOYEN D'ÉVALUATION. | UNITÉS. | PAYS DE PROVENANCE. | MARCHANDISES SORTIES EN TRANSIT : PAR TERRE, RIVIÈRES OU CANAUX. Quantités. | Valeurs. | PAR MER. Quantités. | Valeurs. | TOTAL. Quantités. | Valeurs. | MODES DE TRANSIT : DIRECTEMENT ET SANS EMPRUNT D'ENTREPÔTS. Quantités. | Valeurs. | APRÈS EMPRUNT DES ENTREPÔTS PUBLICS, PARTICULIERS OU FICTIFS. Quantités. | Valeurs. | APRÈS EMPRUNT DES ENTREPÔTS LIBRES. Quantités. | Valeurs. | PAYS DE DESTINATION. | MARCHANDISES SORTIES EN TRANSIT : PAR TERRE, RIVIÈRES OU CANAUX. Quantités. | Valeurs. | PAR MER. Quantités. | Valeurs. | TOTAL. Quantités. | Valeurs. | MODES DE TRANSIT : DIRECTEMENT ET SANS EMPRUNT D'ENTREPÔTS. Quantités. | Valeurs. | APRÈS EMPRUNT DES ENTREPÔTS PUBLICS, PARTICULIERS OU FICTIFS. Quantités. | Valeurs. | APRÈS EMPRUNT DES ENTREPÔTS LIBRES. Quantités. | Valeurs. |
|---|---|---|---|---|---|---|---|---|---|---|---|---|---|---|---|---|---|---|---|---|---|---|---|---|---|---|
| | Fr. c. | | | | Francs. | | Francs. | | Francs. | | Francs. | | Francs. | | Francs. | | | | Francs. | | Francs. | | Francs. | | Francs. | | Francs. | |
| **BOIS** : (CONTINUATION). | | | | | | | | | | | | | | | | | | | | | | | | | | |
| — (ouvrages de). (Cet article comprend aussi les barques et bateaux neufs ou vieux, ainsi que les carcasses avec ou sans agrès, roues de voitures ferrées ou non ferrées, bacs, bacquets, seaux, cuves, cuvelles et barattes, garnies ou non de cercles de fer, presses pour relieurs de livres, règles, sabots, instruments aratoires, ustensiles et outils, pelles de bois garnies par le bas, pour la moitié ou une plus grande partie, en fer, et autres objets semblables, composés seulement de bois, ou dont le bois forme la matière principale). | | la valeur. | France. | . . . | 108 | . . . | 400 | . . . | 508 | . . . | 108 | . . . | 400 | . . . | . . . | France. | . . . | 111 | . . . | . . . | . . . | 111 | . . . | 111 | . . . | . . . | . . . | . . . |
| | | | Pays-Bas. | . . . | 7,773 | . . . | . . . | . . . | 7,773 | . . . | 7,773 | . . . | . . . | . . . | . . . | Pays-Bas. | . . . | 7,936 | . . . | 3 | . . . | 7,939 | . . . | 7,936 | . . . | . . . | . . . | 3 |
| | | | Prusse. | . . . | 346 | . . . | . . . | . . . | 346 | . . . | 346 | . . . | . . . | . . . | . . . | Prusse. | . . . | 298 | . . . | . . . | . . . | 298 | . . . | 298 | . . . | . . . | . . . | . . . |
| | | | Angleterre. | . . . | 118 | . . . | 3 | . . . | 121 | . . . | 118 | . . . | . . . | . . . | 3 | États-Unis | . . . | . . . | . . . | 400 | . . . | 400 | . . . | . . . | . . . | 400 | . . . | . . . |
| | | | TOTAUX. | . . . | 8,345 | . . . | 403 | . . . | 8,748 | . . . | 8,345 | . . . | 400 | . . . | 3 | TOTAUX. | . . . | 8,345 | . . . | 403 | . . . | 8,748 | . . . | 8,345 | . . . | 400 | . . . | 3 |
| **BOISSONS DISTILLÉES** ou fortes, y compris le rhum, l'arac et les liqueurs, en cercles (*). (Cet article comprend aussi l'eau-de-vie, le ratafia, l'eau de cerises (kirschwasser) l'esprit de vin ou d'eau-de-vie et l'alcool) (*). | 0. 60 | le litre. | France. | 258 | 155 | 3,883 | 2,330 | 4,141 | 2,485 | . . . | . . . | 376 | 226 | 3,765 | 2,259 | Pays-Bas. | 372 | 223 | 77,981 | 46,788 | 78,353 | 47,011 | . . . | . . . | 372 | 223 | 77,981 | 46,788 |
| | | | Villes Anséat. | . . . | . . . | 667 | 400 | 667 | 400 | . . . | . . . | . . . | . . . | 667 | 400 | Villes Anséat. | . . . | . . . | 2,301 | 1,381 | 2,301 | 1,381 | . . . | . . . | . . . | . . . | 2,501 | 1,381 |
| | | | Angleterre. | 114 | 68 | 227 | 136 | 341 | 204 | 227 | 136 | 114 | 68 | . . . | . . . | Angleterre. | . . . | . . . | 345 | 207 | 345 | 207 | 227 | 136 | 118 | 71 | . . . | . . . |
| | | | Java et Sumat. | . . . | . . . | 77,854 | 46,712 | 77,854 | 46,712 | . . . | . . . | . . . | . . . | 77,854 | 46,712 | Java et Sumat. | . . . | . . . | 3,638 | 2,185 | 3,638 | 2,185 | . . . | . . . | . . . | . . . | 3,638 | 2,185 |
| | | | États-Unis. | . . . | . . . | 2,501 | 1,581 | 2,501 | 1,581 | . . . | . . . | . . . | . . . | 2,501 | 1,581 | Brésil. | . . . | . . . | 667 | 400 | 667 | 400 | . . . | . . . | . . . | . . . | 667 | 400 |
| | | | TOTAUX. | 372 | 223 | 84,932 | 50,959 | 85,304 | 51,182 | 227 | 136 | 490 | 294 | 84,587 | 50,752 | TOTAUX. | 372 | 223 | 84,932 | 50,959 | 85,304 | 51,182 | 227 | 136 | 490 | 294 | 84,587 | 50,752 |
| | | | | | | | | | | | | | | | | France. | . . . | . . . | 913 | 274 | 913 | 274 | . . . | . . . | . . . | . . . | 913 | 274 |
| | | | | | | | | | | | | | | | | Villes Anséat. | . . . | . . . | 105 | 31 | 105 | 31 | . . . | . . . | . . . | . . . | 105 | 31 |
| | | | | | | | | | | | | | | | | Russie. | . . . | . . . | 227 | 68 | 227 | 68 | . . . | . . . | . . . | . . . | 227 | 68 |
| | | | | | | | | | | | | | | | | Suède et Norw. | . . . | . . . | 189 | 57 | 189 | 57 | . . . | . . . | . . . | . . . | 189 | 57 |
| | | | | | | | | | | | | | | | | Angleterre. | . . . | . . . | 2,331 | 699 | 2,331 | 699 | . . . | . . . | . . . | . . . | 2,331 | 699 |
| | | | | | | | | | | | | | | | | Portugal. | . . . | . . . | 643 | 193 | 643 | 193 | . . . | . . . | . . . | . . . | 643 | 193 |
| | | | | | | | | | | | | | | | | Turquie. | . . . | . . . | 1,900 | 570 | 1,900 | 570 | 174 | 52 | . . . | . . . | 1,726 | 518 |
| — genièvre de Hollande, en cercles, (**). | 0. 30 | idem. | Pays-Bas. | . . . | . . . | 26,344 | 7,903 | 26,344 | 7,903 | 425 | 127 | . . . | . . . | 25,919 | 7,776 | Égypte. | . . . | . . . | 830 | 249 | 830 | 249 | 99 | 30 | . . . | . . . | 731 | 219 |
| | | | | | | | | | | | | | | | | Syngapore. | . . . | . . . | 5,280 | 1,584 | 5,280 | 1,584 | . . . | . . . | . . . | . . . | 5,280 | 1,584 |
| | | | | | | | | | | | | | | | | Java et Sumat. | . . . | . . . | 457 | 137 | 457 | 137 | . . . | . . . | . . . | . . . | 457 | 137 |
| | | | | | | | | | | | | | | | | États-Unis. | . . . | . . . | 139 | 42 | 139 | 42 | . . . | . . . | . . . | . . . | 139 | 42 |
| | | | | | | | | | | | | | | | | Cuba. | . . . | . . . | 8,071 | 2,421 | 8,071 | 2,421 | 152 | 45 | . . . | . . . | 7,919 | 2,376 |
| | | | | | | | | | | | | | | | | Haïti. | . . . | . . . | 869 | 261 | 869 | 261 | . . . | . . . | . . . | . . . | 869 | 261 |
| | | | | | | | | | | | | | | | | Brésil. | . . . | . . . | 3,701 | 1,110 | 3,701 | 1,110 | . . . | . . . | . . . | . . . | 3,701 | 1,110 |
| | | | | | | | | | | | | | | | | Rio de la Plata. | . . . | . . . | 489 | 147 | 489 | 147 | . . . | . . . | . . . | . . . | 489 | 147 |
| | | | | | | | | | | | | | | | | A l'Aventure. | . . . | . . . | 200 | 60 | 200 | 60 | . . . | . . . | . . . | . . . | 200 | 60 |
| | | | TOTAUX. | . . . | . . . | 26,344 | 7,903 | 26,344 | 7,903 | 425 | 127 | . . . | . . . | 25,919 | 7,776 | TOTAUX. | . . . | . . . | 26,344 | 7,903 | 26,344 | 7,903 | 425 | 127 | . . . | . . . | 25,919 | 7,776 |
| — liquides alcooliques quelconques, non soumis aux accises, contenant en mélange ou en solution des substances qui en altèrent le degré, tels que les sirops, les gommes, les vernis, etc. | 5. 00 | idem. | France. | 194 | 970 | . . . | . . . | 194 | 970 | 162 | 810 | 32 | 160 | . . . | . . . | Pays-Bas. | 181 | 905 | . . . | . . . | 181 | 905 | 149 | 745 | 32 | 160 | . . . | . . . |
| | | | | | | | | | | | | | | | | Prusse. | 13 | 65 | . . . | . . . | 13 | 65 | 13 | 65 | . . . | . . . | . . . | . . . |
| | | | TOTAUX. | 194 | 970 | . . . | . . . | 194 | 970 | 162 | 810 | 32 | 160 | . . . | . . . | TOTAUX. | 194 | 970 | . . . | . . . | 194 | 970 | 162 | 810 | 32 | 160 | . . . | . . . |
| | | | France. | 69 | 966 | . . . | . . . | 69 | 966 | 9 | 126 | 60 | 840 | . . . | . . . | France. | 3 | 42 | 26 | 364 | 29 | 406 | 2 | 28 | 3 | 42 | 24 | 336 |
| **BONNETERIE** : de coton, bas, chaussettes, bonnets et gants. | 14. 00 | le kilog. | Pays-Bas. | 209 | 2,926 | . . . | . . . | 209 | 2,926 | 209 | 2,926 | . . . | . . . | . . . | . . . | Pays-Bas. | 4,949 | 69,286 | . . . | . . . | 4,949 | 69,286 | 4,723 | 66,122 | 226 | 3,164 | . . . | . . . |
| | | | Prusse. | 4,513 | 63,182 | 24 1/2 | 343 | 4,537 1/2 | 63,525 | 4,513 | 63,182 | 24 1/2 | 343 | . . . | . . . | Prusse. | 100 | 1,400 | . . . | . . . | 100 | 1,400 | 100 | 1,400 | . . . | . . . | . . . | . . . |
| | | | Villes Anséat. | . . . | . . . | 180 | 2,520 | 180 | 2,520 | . . . | . . . | . . . | . . . | 180 | 2,520 | Java et Sumat. | . . . | . . . | 180 | 2,520 | 180 | 2,520 | . . . | . . . | . . . | . . . | 180 | 2,520 |
| | | | Angleterre. | 261 | 3,654 | 26 | 364 | 287 | 4,018 | 94 | 1,316 | 169 | 2,366 | 24 | 336 | Brésil. | . . . | . . . | 24 1/2 | 343 | 24 1/2 | 343 | . . . | . . . | 24 1/2 | 343 | . . . | . . . |
| | | | TOTAUX. | 5,052 | 70,728 | 230 1/2 | 3,227 | 5,282 1/2 | 73,955 | 4,825 | 67,550 | 253 1/2 | 3,549 | 204 | 2,856 | TOTAUX. | 5,052 | 70,728 | 230 1/2 | 3,227 | 5,282 1/2 | 73,955 | 4,825 | 67,550 | 253 1/2 | 3,549 | 204 | 2,856 |
| — id. articles non dénommés. | 10. 00 | idem. | France. | 5 | 50 | . . . | . . . | 5 | 50 | 5 | 50 | . . . | . . . | . . . | . . . | Pays-Bas. | 43 | 430 | . . . | . . . | 43 | 430 | 43 | 430 | . . . | . . . | . . . | . . . |
| | | | Prusse. | 38 | 380 | . . . | . . . | 38 | 380 | 38 | 380 | . . . | . . . | . . . | . . . | Prusse. | 75 | 750 | . . . | . . . | 75 | 750 | 75 | 750 | . . . | . . . | . . . | . . . |
| | | | Angleterre. | 75 | 750 | . . . | . . . | 75 | 750 | 75 | 750 | . . . | . . . | . . . | . . . | | | | | | | | | | | | | |
| | | | TOTAUX. | 118 | 1,180 | . . . | . . . | 118 | 1,180 | 118 | 1,180 | . . . | . . . | . . . | . . . | TOTAUX. | 118 | 1,180 | . . . | . . . | 118 | 1,180 | 118 | 1,180 | . . . | . . . | . . . | . . . |
| — de laine. | 26. 00 | idem. | France. | 74 | 1,924 | 13 1/2 | 351 | 87 1/2 | 2,275 | 39 | 1,014 | 35 | 910 | 13 1/2 | 351 | France. | 8 1/2 | 221 | 18 | 468 | 26 1/2 | 689 | . . . | . . . | 8 1/2 | 221 | 18 | 468 |
| | | | Pays-Bas. | 4,491 | 116,766 | . . . | . . . | 4,491 | 116,766 | 4,491 | 116,766 | . . . | . . . | . . . | . . . | Pays-Bas. | 4,517 1/2 | 117,455 | . . . | . . . | 4,517 1/2 | 117,455 | 4,491 | 116,766 | 26 1/2 | 689 | . . . | . . . |
| | | | Angleterre. | 21 | 546 | 18 | 468 | 39 | 1,014 | 21 | 546 | . . . | . . . | 18 | 468 | Prusse. | 60 | 1,560 | . . . | . . . | 60 | 1,560 | 60 | 1,560 | . . . | . . . | . . . | . . . |
| | | | | | | | | | | | | | | | | Syngapore. | . . . | . . . | 13 1/2 | 351 | 13 1/2 | 351 | . . . | . . . | . . . | . . . | 13 1/2 | 351 |
| | | | TOTAUX. | 4,586 | 119,236 | 31 1/2 | 819 | 4,617 1/2 | 120,055 | 4,551 | 118,326 | 35 | 910 | 31 1/2 | 819 | TOTAUX. | 4,586 | 119,236 | 31 1/2 | 819 | 4,617 1/2 | 120,055 | 4,551 | 118,326 | 35 | 910 | 31 1/2 | 819 |
| — de lin. | 7. 50 | idem. | France. | . . . | . . . | 15 | 113 | 15 | 113 | . . . | . . . | . . . | . . . | 15 | 113 | France. | 84 | 630 | . . . | . . . | 84 | 630 | . . . | . . . | 84 | 630 | . . . | . . . |
| | | | Prusse. | 84 | 630 | 39 1/2 | 296 | 123 1/2 | 926 | . . . | . . . | 123 1/2 | 926 | . . . | . . . | Syngapore. | . . . | . . . | 15 | 113 | 15 | 113 | . . . | . . . | . . . | . . . | 15 | 113 |
| | | | | | | | | | | | | | | | | Brésil. | . . . | . . . | 39 1/2 | 296 | 39 1/2 | 296 | . . . | . . . | 39 1/2 | 296 | . . . | . . . |
| | | | TOTAUX. | 84 | 630 | 54 1/2 | 409 | 138 1/2 | 1,039 | . . . | . . . | 123 1/2 | 926 | 15 | 113 | TOTAUX. | 84 | 630 | 54 1/2 | 409 | 138 1/2 | 1,039 | . . . | . . . | 123 1/2 | 926 | 15 | 113 |
| **BORAX** brut, tinkal et borax à moitié raffiné, ou borax des Indes-Orientales. | 2. 30 | idem. | Pays-Bas. | 92 | 212 | . . . | . . . | 92 | 212 | 92 | 212 | . . . | . . . | . . . | . . . | Pays-Bas. | 92 | 212 | . . . | . . . | 92 | 212 | 92 | 212 | . . . | . . . | . . . | . . . |
| — raffiné. | 2. 50 | idem. | Villes Anséat. | 234 | 585 | . . . | . . . | 234 | 585 | 234 | 585 | . . . | . . . | . . . | . . . | Prusse. | 234 | 585 | . . . | . . . | 234 | 585 | 234 | 585 | . . . | . . . | . . . | . . . |
| **BOUTONS** de corne, d'os, de bois, de soie, de métal, d'étain et de composition. (Cet article comprend les boutons de métal ou de cuivre, soit dorés ou non dorés, de crin, de nacre, vitrifiés, etc.). | | la valeur. | France. | . . . | 939 | . . . | . . . | . . . | 939 | . . . | 939 | . . . | . . . | . . . | . . . | France. | . . . | 5,101 | . . . | 50 | . . . | 5,151 | . . . | 5,101 | . . . | . . . | . . . | 50 |
| | | | Pays-Bas. | . . . | 83 | . . . | . . . | . . . | 83 | . . . | 83 | . . . | . . . | . . . | . . . | Pays-Bas. | . . . | 433 | . . . | . . . | . . . | 433 | . . . | 363 | . . . | 70 | . . . | . . . |
| | | | Prusse. | . . . | 5,142 | . . . | . . . | . . . | 5,142 | . . . | 5,142 | . . . | . . . | . . . | . . . | Prusse. | . . . | 888 | . . . | . . . | . . . | 888 | . . . | 888 | . . . | . . . | . . . | . . . |
| | | | Angleterre. | . . . | 258 | . . . | 50 | . . . | 308 | . . . | 188 | . . . | 70 | . . . | 50 | | | | | | | | | | | | | |
| | | | TOTAUX. | . . . | 6,422 | . . . | 50 | . . . | 6,472 | . . . | 6,352 | . . . | 70 | . . . | 50 | TOTAUX. | . . . | 6,422 | . . . | 50 | . . . | 6,472 | . . . | 6,352 | . . . | 70 | . . . | 50 |
| **BROSSERIE**. | | idem. | France. | . . . | 841 | . . . | . . . | . . . | 841 | . . . | 839 | . . . | 2 | . . . | . . . | Pays-Bas. | . . . | 1,502 | . . . | . . . | . . . | 1,502 | . . . | 1,500 | . . . | 2 | . . . | . . . |
| | | | Pays-Bas. | . . . | 1,150 | . . . | . . . | . . . | 1,150 | . . . | 1,150 | . . . | . . . | . . . | . . . | Prusse. | . . . | 600 | . . . | . . . | . . . | 600 | . . . | 600 | . . . | . . . | . . . | . . . |
| | | | Prusse. | . . . | 111 | . . . | . . . | . . . | 111 | . . . | 111 | . . . | . . . | . . . | . . . | | | | | | | | | | | | | |
| | | | TOTAUX. | . . . | 2,102 | . . . | . . . | . . . | 2,102 | . . . | 2,100 | . . . | 2 | . . . | . . . | TOTAUX. | . . . | 2,102 | . . . | . . . | . . . | 2,102 | . . . | 2,100 | . . . | 2 | . . . | . . . |
| **BRUN ROUGE** et **OCRE ROUGE**, moulus. | 0. 30 | le kilog. | Pays-Bas. | 128 | 38 | . . . | . . . | 128 | 38 | 128 | 38 | . . . | . . . | . . . | . . . | Pays-Bas. | 128 | 38 | . . . | . . . | 128 | 38 | 128 | 38 | . . . | . . . | . . . | . . . |
| **CACAO**. | 0. 70 | idem. | Pays-Bas. | 809 | 566 | . . . | . . . | 809 | 566 | 809 | 566 | . . . | . . . | . . . | . . . | Pays-Bas. | 809 | 566 | 3,451 | 2,416 | 4,260 | 2,982 | 809 | 566 | . . . | . . . | 3,451 | 2,416 |
| | | | États-Unis. | . . . | . . . | 5,263 | 3,684 | 5,263 | 3,684 | . . . | . . . | . . . | . . . | 5,263 | 3,684 | Prusse. | . . . | . . . | 1,812 | 1,268 | 1,812 | 1,268 | . . . | . . . | . . . | . . . | 1,812 | 1,268 |
| | | | TOTAUX. | 809 | 566 | 5,263 | 3,684 | 6,072 | 4,250 | 809 | 566 | . . . | . . . | 5,263 | 3,684 | TOTAUX. | 809 | 566 | 5,263 | 3,684 | 6,072 | 4,250 | 809 | 566 | . . . | . . . | 5,263 | 3,684 |

(*) Les quantités de boissons distillées expédiées en bouteilles et en cruches, ont été réunies à celles expédiées en cercles.
Articles intermédiaires non expédiés en transit :
BOIS pour la médecine : de quassi ; de Sassafras ; de réglisse, sans distinction de provenance ni de qualité. — BOISSONS DISTILLÉES : liqueurs de Hollande en cercles ; (**) de grains en cercles (***). — BRAI SEC. — BRUN ROUGE et OCRE ROUGE non moulus.

(*) Voir Litt^a E aux notes imprimées à la fin du tableau.
(**) Voir Litt^a F idem.
(***) Voir Litt^a G idem.
(****) Voir Litt^a H idem.

# COMMERCE DE TRANSIT.

## Transit. (ÉTAT DE DÉVELOPPEMENT.) Année 1839.

| DÉSIGNATION DES MARCHANDISES. | TAUX MOYEN D'ÉVALUATION. | UNITÉS. | PAYS DE PROVENANCE. | MARCHANDISES SORTIES EN TRANSIT : PAR TERRE, RIVIÈRES OU CANAUX. Quantités. | Valeurs. | PAR MER. Quantités. | Valeurs. | TOTAL. Quantités. | Valeurs. | MODES DE TRANSIT : DIRECTEMENT ET SANS EMPRUNT D'ENTREPÔTS. Quantités. | Valeurs. | APRÈS EMPRUNT DES ENTREPÔTS PUBLICS, PARTICULIERS OU FICTIFS. Quantités. | Valeurs. | APRÈS EMPRUNT DES ENTREPÔTS LIBRES. Quantités. | Valeurs. | PAYS DE DESTINATION. | MARCHANDISES SORTIES EN TRANSIT : PAR TERRE, RIVIÈRES OU CANAUX. Quantités. | Valeurs. | PAR MER. Quantités. | Valeurs. | TOTAL. Quantités. | Valeurs. | MODES DE TRANSIT : DIRECTEMENT ET SANS EMPRUNT D'ENTREPÔTS. Quantités. | Valeurs. | APRÈS EMPRUNT DES ENTREPÔTS PUBLICS, PARTICULIERS OU FICTIFS. Quantités. | Valeurs. | APRÈS EMPRUNT DES ENTREPÔTS LIBRES. Quantités. | Valeurs. |
|---|---|---|---|---|---|---|---|---|---|---|---|---|---|---|---|---|---|---|---|---|---|---|---|---|---|---|
| | Fr. c. | | | | Francs. | | Francs. | | Francs. | | Francs. | | Francs. | | Francs. | | | | Francs. | | Francs. | | Francs. | | Francs. | | Francs. | |
| CACHOU | . . . | la valeur. | Angleterre | . . . | 1,035 | . . . | 115,640 | . . . | 116,675 | . . . | 1,035 | . . . | . . . | . . . | 115,640 | France | . . . | . . . | 110,300 | . . . | 110,300 | . . . | . . . | . . . | . . . | . . . | 110,300 |
| | | | | | | | | | | | | | | | | Pays-Bas | . . . | 360 | . . . | . . . | . . . | 360 | . . . | 360 | . . . | . . . | . . . |
| | | | | | | | | | | | | | | | | Prusse | . . . | 675 | . . . | . . . | . . . | 675 | . . . | 675 | . . . | . . . | . . . |
| | | | | | | | | | | | | | | | | Angleterre | . . . | . . . | . . . | 5,340 | . . . | 5,340 | . . . | . . . | . . . | . . . | 5,340 |
| | | | TOTAUX. | . . . | 1,035 | . . . | 115,640 | . . . | 116,675 | . . . | 1,035 | . . . | . . . | . . . | 115,640 | TOTAUX. | . . . | 1,035 | . . . | 115,640 | . . . | 116,675 | . . . | 1,035 | . . . | . . . | 115,640 |
| CAFÉ | . . . | 1. 40 | le kilog. | France | 7,225 | 10,115 | . . . | . . . | 7,225 | 10,115 | 642 | 899 | 6,583 | 9,216 | . . . | . . . | | | | | | | | | | | |
| | | | | Pays-Bas | 709,819 | 993,747 | 1,638 | 2,295 | 711,457 | 996,040 | 672,503 | 941,224 | 39,154 | 54,816 | . . . | . . . | France | 6,494 | 9,091 | 14,409 | 20,175 | 20,903 | 29,264 | . . . | . . . | 20,903 | 29,264 | . . . | . . . |
| | | | | Villes Anséat. | 2,705 | 3,787 | . . . | . . . | 2,705 | 3,787 | 1,334 | 1,867 | 1,371 | 1,920 | . . . | . . . | Pays-Bas | 1,045,809 | 1,464,133 | 12,120 | 16,968 | 1,057,929 | 1,481,101 | 680,580 | 952,812 | 375,240 | 525,336 | 2,109 | 2,953 |
| | | | | Angleterre | 81,211 | 113,695 | 537 | 752 | 81,748 | 114,447 | 6,075 | 8,505 | 75,473 | 105,662 | 200 | 280 | Prusse | 143,087 | 200,322 | . . . | . . . | 143,087 | 200,322 | 58,041 | 53,257 | 105,046 | 147,065 | . . . | . . . |
| | | | | États-Unis | 28,297 | 39,616 | . . . | . . . | 28,297 | 39,616 | 6,249 | 8,749 | 22,048 | 30,867 | . . . | . . . | Villes Anséat. | . . . | . . . | 3,381 | 4,733 | 3,381 | 4,733 | . . . | . . . | 3,381 | 4,733 | . . . | . . . |
| | | | | Cuba | 34,611 | 48,455 | . . . | . . . | 34,611 | 48,455 | 4,670 | 6,538 | 29,941 | 41,917 | . . . | . . . | Suède et Norw. | . . . | . . . | 14,832 | 20,765 | 14,832 | 20,765 | . . . | . . . | 14,632 | 20,485 | 200 | 280 |
| | | | | Haïti | 43,651 | 61,111 | 2,472 | 3,461 | 46,123 | 64,572 | 13,962 | 19,547 | 32,161 | 45,025 | . . . | . . . | Angleterre | . . . | . . . | 53 | 74 | 53 | 74 | . . . | . . . | 53 | 74 | . . . | . . . |
| | | | | Brésil | 287,871 | 403,020 | 40,148 | 56,207 | 328,019 | 459,227 | 13,586 | 18,740 | 312,524 | 437,534 | 2,109 | 2,953 | | | | | | | | | | | | | |
| | | | TOTAUX. | 1,195,390 | 1,673,546 | 44,795 | 62,713 | 1,240,185 | 1,736,259 | 718,621 | 1,006,069 | 519,255 | 726,957 | 2,309 | 3,233 | TOTAUX. | 1,195,390 | 1,673,546 | 44,795 | 62,713 | 1,240,185 | 1,736,259 | 718,621 | 1,006,069 | 519,255 | 726,957 | 2,309 | 3,233 |
| CANELLE de Ceylan | . . . | 24. 00 | idem. | Pays-Bas | 273 1/2 | 6,564 | . . . | . . . | 273 1/2 | 6,564 | 273 1/2 | 6,564 | . . . | . . . | . . . | . . . | Pays-Bas | 273 1/2 | 6,564 | . . . | . . . | 273 1/2 | 6,564 | 273 1/2 | 6,564 | . . . | . . . | . . . | . . . |
| | | | | Angleterre | 44 | 1,056 | . . . | . . . | 44 | 1,056 | 44 | 1,056 | . . . | . . . | . . . | . . . | Prusse | 44 | 1,056 | . . . | . . . | 44 | 1,056 | 44 | 1,056 | . . . | . . . | . . . | . . . |
| | | | TOTAUX. | 317 1/2 | 7,620 | . . . | . . . | 317 1/2 | 7,620 | 317 1/2 | 7,620 | . . . | . . . | . . . | . . . | TOTAUX. | 317 1/2 | 7,620 | . . . | . . . | 317 1/2 | 7,620 | 317 1/2 | 7,620 | . . . | . . . | . . . | . . . |
| — de la Chine, et cassia lignea | . . . | 2. 00 | idem. | Pays-Bas | 271 1/2 | 543 | . . . | . . . | 271 1/2 | 543 | 271 1/2 | 543 | . . . | . . . | . . . | . . . | Pays-Bas | 271 1/2 | 543 | . . . | . . . | 271 1/2 | 543 | 271 1/2 | 543 | . . . | . . . | . . . | . . . |
| | | | | Java et Sumat. | 231 | 462 | . . . | . . . | 231 | 462 | 231 | 462 | . . . | . . . | . . . | . . . | Prusse | 1,231 | 2,462 | . . . | . . . | 1,231 | 2,462 | 231 | 462 | 1,000 | 2,000 | . . . | . . . |
| | | | | Iles Philippin. | 1,000 | 2,000 | . . . | . . . | 1,000 | 2,000 | . . . | . . . | 1,000 | 2,000 | . . . | . . . | | | | | | | | | | | | | |
| | | | TOTAUX. | 1,502 1/2 | 3,005 | . . . | . . . | 1,502 1/2 | 3,005 | 502 1/2 | 1,005 | 1,000 | 2,000 | . . . | . . . | TOTAUX. | 1,502 1/2 | 3,005 | . . . | . . . | 1,502 1/2 | 3,005 | 502 1/2 | 1,005 | 1,000 | 2,000 | . . . | . . . |
| CANTHARIDES | . . . | 12. 00 | idem. | France | . . . | . . . | 10 | 120 | 10 | 120 | . . . | . . . | . . . | . . . | 10 | 120 | Pays-Bas | 2 | 24 | . . . | . . . | 2 | 24 | 2 | 24 | . . . | . . . | . . . | . . . |
| | | | | Pays-Bas | 2 | 24 | . . . | . . . | 2 | 24 | 2 | 24 | . . . | . . . | . . . | . . . | Syngapore | . . . | . . . | 10 | 120 | 10 | 120 | . . . | . . . | . . . | . . . | 10 | 120 |
| | | | TOTAUX. | 2 | 24 | 10 | 120 | 12 | 144 | 2 | 24 | . . . | . . . | 10 | 120 | TOTAUX. | 2 | 24 | 10 | 120 | 12 | 144 | 2 | 24 | . . . | . . . | 10 | 120 |
| CARACTÈRES D'IMPRIMERIE | . . . | 4. 50 | idem. | France | 1,001 | 4,504 | . . . | . . . | 1,001 | 4,504 | 1,001 | 4,504 | . . . | . . . | . . . | . . . | Pays-Bas | 14 | 63 | . . . | . . . | 14 | 63 | 14 | 63 | . . . | . . . | . . . | . . . |
| | | | | Pays-Bas | 14 | 63 | . . . | . . . | 14 | 63 | 14 | 63 | . . . | . . . | . . . | . . . | Prusse | 1,001 | 4,504 | . . . | . . . | 1,001 | 4,504 | 1,001 | 4,504 | . . . | . . . | . . . | . . . |
| | | | TOTAUX. | 1,015 | 4,567 | . . . | . . . | 1,015 | 4,567 | 1,015 | 4,567 | . . . | . . . | . . . | . . . | TOTAUX. | 1,015 | 4,567 | . . . | . . . | 1,015 | 4,567 | 1,015 | 4,567 | . . . | . . . | . . . | . . . |
| CARDAMOME | . . . | 12. 00 | idem. | Villes Anséat. | 51 | 612 | . . . | . . . | 51 | 612 | 51 | 612 | . . . | . . . | . . . | . . . | Prusse | 51 | 612 | . . . | . . . | 51 | 612 | 51 | 612 | . . . | . . . | . . . | . . . |
| CARDES champêtres | . . . | . . . | la valeur. | France | . . . | 1,498 | . . . | . . . | . . . | 1,498 | . . . | 1,498 | . . . | . . . | . . . | . . . | Prusse | . . . | 1,498 | . . . | . . . | . . . | 1,498 | . . . | 1,498 | . . . | . . . | . . . | . . . |
| | | | | | | | | | | | | | | | | | France | . . . | 23,232 | . . . | . . . | . . . | 23,232 | . . . | 22,482 | . . . | 750 | . . . | . . . |
| — de fil d'archal | . . . | . . . | idem. | France | . . . | 16,425 | . . . | 29,310 | . . . | 45,735 | . . . | 16,425 | . . . | 29,310 | . . . | . . . | Pays-Bas | . . . | 118 | . . . | 410 | . . . | 528 | . . . | 118 | . . . | 410 | . . . | . . . |
| | | | | Angleterre | . . . | 6,925 | . . . | . . . | . . . | 6,925 | . . . | 6,175 | . . . | 750 | . . . | . . . | Autriche | . . . | . . . | . . . | 500 | . . . | 500 | . . . | . . . | . . . | 500 | . . . | . . . |
| | | | | | | | | | | | | | | | | | Russie | . . . | . . . | . . . | 26,400 | . . . | 26,400 | . . . | . . . | . . . | 26,400 | . . . | . . . |
| | | | | | | | | | | | | | | | | | Angleterre | . . . | . . . | . . . | 2,000 | . . . | 2,000 | . . . | . . . | . . . | 2,000 | . . . | . . . |
| | | | TOTAUX | . . . | 23,350 | . . . | 29,310 | . . . | 52,660 | . . . | 22,600 | . . . | 30,060 | . . . | . . . | TOTAUX. | . . . | 23,350 | . . . | 29,310 | . . . | 52,660 | . . . | 22,600 | . . . | 30,060 | . . . | . . . |
| CARTES géographiques et marines | . . . | . . . | idem. | France | . . . | 490 | . . . | . . . | . . . | 490 | . . . | 490 | . . . | . . . | . . . | . . . | Pays-Bas | . . . | 460 | . . . | . . . | . . . | 460 | . . . | 460 | . . . | . . . | . . . | . . . |
| | | | | Pays-Bas | . . . | 300 | . . . | . . . | . . . | 300 | . . . | 300 | . . . | . . . | . . . | . . . | Prusse | . . . | 330 | . . . | . . . | . . . | 330 | . . . | 330 | . . . | . . . | . . . | . . . |
| | | | TOTAUX. | . . . | 790 | . . . | . . . | . . . | 790 | . . . | 790 | . . . | . . . | . . . | . . . | TOTAUX. | . . . | 790 | . . . | . . . | . . . | 790 | . . . | 790 | . . . | . . . | . . . | . . . |
| — à jouer | . . . | 26. 00 | la grosse (12douz.) | Pays-Bas | 381. 8 | 9,923 | 9. 2 | 238 | 390.10 | 10,161 | 381. 8 | 9,923 | . . . | . . . | 9. 2 | 238 | Pays-Bas | 418. » | 10,868 | . . . | . . . | 418. » | 10,868 | 418. » | 10,868 | . . . | . . . | . . . | . . . |
| | | | | Prusse | 36. 4 | 945 | . . . | . . . | 36. 4 | 945 | 36. 4 | 945 | . . . | . . . | . . . | . . . | Autriche | . . . | . . . | 9. 2 | 238 | 9. 2 | 238 | . . . | . . . | . . . | . . . | 9. 2 | 238 |
| | | | TOTAUX. | 418. » | 10,868 | 9. 2 | 238 | 427. 2 | 11,106 | 418. » | 10,868 | . . . | . . . | 9. 2 | 238 | TOTAUX. | 418. » | 10,868 | 9. 2 | 238 | 427. 2 | 11,106 | 418. » | 10,868 | . . . | . . . | 9. 2 | 238 |
| CARTHAME ou SAFRANUM | . . . | 3. 00 | le kilog. | Angleterre | . . . | . . . | 22,330 | 66,990 | 22,330 | 66,990 | . . . | . . . | . . . | . . . | 22,330 | 66,990 | France | . . . | . . . | 22,330 | 66,990 | 22,330 | 66,990 | . . . | . . . | . . . | . . . | 22,330 | 66,990 |
| CASTOREUM | . . . | 110.00 | idem. | Angleterre | . . . | . . . | 28 | 3,080 | 28 | 3,080 | . . . | . . . | . . . | . . . | 28 | 3,080 | France | . . . | . . . | 28 | 3,080 | 28 | 3,080 | . . . | . . . | . . . | . . . | 28 | 3,080 |
| CAVIAR | . . . | 2. 00 | le litre. | Prusse | 4 | 8 | . . . | . . . | 4 | 8 | 4 | 8 | . . . | . . . | . . . | . . . | France | 4 | 8 | . . . | . . . | 4 | 8 | 4 | 8 | . . . | . . . | . . . | . . . |
| | | | | Pays-Bas | 27,154 | 17,379 | . . . | . . . | 27,154 | 17,379 | 18,220 | 11,661 | 8,934 | 5,718 | . . . | . . . | | | | | | | | | | | | | |
| | | | | Prusse | 96 | 61 | . . . | . . . | 96 | 61 | 96 | 61 | . . . | . . . | . . . | . . . | | | | | | | | | | | | | |
| CENDRES gravelées, dites potasse ou perlasse | . . . | 0. 64 | le kilog. | Russie | 53,727 | 34,385 | . . . | . . . | 53,727 | 34,385 | 4,245 | 2,717 | 49,482 | 31,668 | . . . | . . . | Pays-Bas | 185,316 | 118,602 | 26,099 | 16,705 | 211,415 | 135,305 | 79,079 | 50,611 | 106,257 | 67,991 | 26,099 | 16,705 |
| | | | | Suède et Norw. | . . . | . . . | 26,099 | 16,705 | 26,099 | 16,705 | . . . | . . . | . . . | . . . | 26,099 | 16,705 | Prusse | 83,395 | 53,373 | . . . | . . . | 83,395 | 53,373 | 12,097 | 7,742 | 71,298 | 45,631 | . . . | . . . |
| | | | | Angleterre | 16,705 | 10,691 | . . . | . . . | 16,705 | 10,691 | . . . | . . . | 16,705 | 10,691 | . . . | . . . | | | | | | | | | | | | | |
| | | | | États-Unis | 171,029 | 109,459 | . . . | . . . | 171,029 | 109,459 | 68,615 | 43,914 | 102,414 | 65,545 | . . . | . . . | | | | | | | | | | | | | |
| | | | TOTAUX. | 268,711 | 171,975 | 26,099 | 16,705 | 294,810 | 188,678 | 91,176 | 58,353 | 177,535 | 113,622 | 26,099 | 16,705 | TOTAUX. | 268,711 | 171,975 | 26,099 | 16,705 | 294,810 | 188,678 | 91,176 | 58,353 | 177,535 | 113,622 | 26,099 | 16,705 |
| — de foyers | . . . | 0. 03 | idem. | Pays-Bas | 2,589 | 78 | . . . | . . . | 2,589 | 78 | 2,589 | 78 | . . . | . . . | . . . | . . . | France | 2,589 | 78 | . . . | . . . | 2,589 | 78 | 2,589 | 78 | . . . | . . . | . . . | . . . |
| | | | | | | | | | | | | | | | | | Pays-Bas | 14,480 | 8,688 | . . . | . . . | 14,480 | 8,688 | 14,480 | 8,688 | . . . | . . . | . . . | . . . |
| CÉRUSE ou BLANC DE PLOMB | . . . | 0. 60 | idem. | Pays-Bas | 14,480 | 8,688 | 11,686 | 7,011 | 26,166 | 15,699 | 17,790 | 10,674 | 6,715 | 4,029 | 1,661 | 996 | Turquie | . . . | . . . | 493 | 296 | 493 | 296 | 493 | 296 | . . . | . . . | . . . | . . . |
| | | | | Villes Anséat. | . . . | . . . | 493 | 296 | 493 | 296 | 493 | 296 | . . . | . . . | . . . | . . . | Égypte | . . . | . . . | 11,091 | 6,654 | 11,091 | 6,654 | 3,310 | 1,986 | 6,715 | 4,029 | 1,066 | 639 |
| | | | | | | | | | | | | | | | | | Cuba | . . . | . . . | 595 | 357 | 595 | 357 | . . . | . . . | . . . | . . . | 595 | 357 |
| | | | TOTAUX. | 14,480 | 8,688 | 12,179 | 7,307 | 26,659 | 15,995 | 18,283 | 10,970 | 6,715 | 4,029 | 1,661 | 996 | TOTAUX | 14,480 | 8,688 | 12,179 | 7,307 | 26,659 | 15,995 | 18,283 | 10,970 | 6,715 | 4,029 | 1,661 | 996 |
| | | | | Pays-Bas | 31 | 31 | . . . | . . . | 31 | 31 | 31 | 31 | . . . | . . . | . . . | . . . | Pays-Bas | 16 | 16 | . . . | . . . | 16 | 16 | 16 | 16 | . . . | . . . | . . . | . . . |
| | | | | Prusse | . . . | . . . | 2,232 | 2,232 | 2,232 | 2,232 | 2,232 | 2,232 | . . . | . . . | . . . | . . . | Prusse | 15 | 15 | . . . | . . . | 15 | 15 | 15 | 15 | . . . | . . . | . . . | . . . |
| CHANDELLES de suif et celles dites de composition | . . . | 1. 00 | idem. | Russie | . . . | . . . | 20 | 20 | 20 | 20 | 20 | 20 | . . . | . . . | . . . | . . . | Villes Anséat. | . . . | . . . | 20 | 20 | 20 | 20 | 20 | 20 | . . . | . . . | . . . | . . . |
| | | | | Angleterre | . . . | . . . | 1,105 | 1,105 | 1,105 | 1,105 | 1,105 | 1,105 | . . . | . . . | . . . | . . . | Deux-Siciles | . . . | . . . | 2,232 | 2,232 | 2,232 | 2,232 | 2,232 | 2,232 | . . . | . . . | . . . | . . . |
| | | | | | | | | | | | | | | | | | Égypte | . . . | . . . | 1,105 | 1,105 | 1,105 | 1,105 | 1,105 | 1,105 | . . . | . . . | . . . | . . . |
| | | | TOTAUX. | 31 | 31 | 3,357 | 3,357 | 3,388 | 3,388 | 3,388 | 3,388 | . . . | . . . | . . . | . . . | TOTAUX. | 31 | 31 | 3,357 | 3,357 | 3,388 | 3,388 | 3,388 | 3,388 | . . . | . . . | . . . | . . . |
| — bougies. (Cet article comprend aussi les chandelles transparentes, faites de blanc de baleine) | . . . | 5. 00 | idem. | France | 312 | 1,560 | 5 | 25 | 317 | 1,585 | 312 | 1,560 | 5 | 25 | . . . | . . . | Pays-Bas | 7 | 35 | 5 | 25 | 12 | 60 | 7 | 35 | 5 | 25 | . . . | . . . |
| | | | | | | | | | | | | | | | | | Prusse | 305 | 1,525 | . . . | . . . | 305 | 1,525 | 305 | 1,525 | . . . | . . . | . . . | . . . |
| | | | TOTAUX. | 312 | 1,560 | 5 | 25 | 317 | 1,585 | 312 | 1,560 | 5 | 25 | . . . | . . . | TOTAUX. | 312 | 1,560 | 5 | 25 | 317 | 1,585 | 312 | 1,560 | 5 | 25 | . . . | . . . |

Articles intermédiaires non expédiés en transit :
CACAO (Pelures de). — CALAMINE. — CAMPHRE : brut ; raffiné. — CARCASSES pour ouvrages de modes. — CASCARILLA. — CASSIA FISTULA. — CAURIS ou CORIS. — CENDRES : védasse ; de savonneries et de salines ; Anglaises (natrons.)

# COMMERCE DE TRANSIT.

## Transit. (ÉTAT DE DÉVELOPPEMENT.) Année 1839.

| DÉSIGNATION DES MARCHANDISES. | TAUX MOYEN D'ÉVALUATION. | UNITÉS. | PAYS DE PROVENANCE. | MARCHANDISES SORTIES EN TRANSIT : PAR TERRE, RIVIÈRES OU CANAUX. Quantités. | Valeurs. | PAR MER. Quantités. | Valeurs. | TOTAL. Quantités. | Valeurs. | MODES DE TRANSIT : DIRECTEMENT ET SANS EMPRUNT D'ENTREPÔTS. Quantités. | Valeurs. | APRÈS EMPRUNT DES ENTREPÔTS PUBLICS, PARTICULIERS OU FICTIFS. Quantités. | Valeurs. | APRÈS EMPRUNT DES ENTREPÔTS LIBRES. Quantités. | Valeurs. | PAYS DE DESTINATION. | MARCHANDISES SORTIES EN TRANSIT : PAR TERRE, RIVIÈRES OU CANAUX. Quantités. | Valeurs. | PAR MER. Quantités. | Valeurs. | TOTAL. Quantités. | Valeurs. | MODES DE TRANSIT : DIRECTEMENT ET SANS EMPRUNT D'ENTREPÔTS. Quantités. | Valeurs. | APRÈS EMPRUNT DES ENTREPÔTS PUBLICS, PARTICULIERS OU FICTIFS. Quantités. | Valeurs. | APRÈS EMPRUNT DES ENTREPÔTS LIBRES. Quantités. | Valeurs. |
|---|---|---|---|---|---|---|---|---|---|---|---|---|---|---|---|---|---|---|---|---|---|---|---|---|---|---|
| | Fr. c. | | | | Francs. | | Francs. | | Francs. | | Francs. | | Francs. | | Francs. | | | | Francs. | | Francs. | | Francs. | | Francs. | | Francs. | | Francs. |
| **CHANVRE**, en masse | 0. 80 | le kilog. | Pays-Bas | 51 | 40 | 10,132 | 8,106 | 10,183 | 8,146 | 51 | 40 | 10,132 | 8,106 | . . . | . . . | Pays-Bas | 2,000 | 1,600 | . . . | . . . | 2,000 | 1,600 | . . . | . . . | 2,000 | 1,600 | . . . | . . . |
| | | | Russie | 2,000 | 1,600 | 16,520 | 13,216 | 18,520 | 14,816 | . . . | . . . | 2,000 | 1,600 | 16,520 | 13,216 | Prusse | 51 | 40 | . . . | . . . | 51 | 40 | 51 | 40 | . . . | . . . | . . . | . . . |
| | | | | | | | | | | | | | | | | Angleterre | . . . | . . . | 23,925 | 19,140 | 23,925 | 19,140 | . . . | . . . | 7,405 | 5,924 | 16,520 | 13,216 |
| | | | | | | | | | | | | | | | | États-Unis | . . . | . . . | 2,727 | 2,182 | 2,727 | 2,182 | . . . | . . . | 2,727 | 2,182 | . . . | . . . |
| | | | TOTAUX | 2,051 | 1,640 | 26,652 | 21,322 | 28,703 | 22,962 | 51 | 40 | 12,132 | 9,706 | 16,520 | 13,216 | TOTAUX | 2,051 | 1,640 | 26,652 | 21,322 | 28,703 | 22,962 | 51 | 40 | 12,132 | 9,706 | 16,520 | 13,216 |
| — peigné | 1. 00 | idem. | Pays-Bas | 95 | 95 | . . . | . . . | 95 | 95 | 95 | 95 | . . . | . . . | . . . | . . . | Prusse | 95 | 95 | . . . | . . . | 95 | 95 | 95 | 95 | . . . | . . . | . . . | . . . |
| **CHAPEAUX** de poils, de feutre, de laine, de paille, de toile cirée, de cuir verni ssé, etc. | . . . | la valeur. | France | . . . | 4,615 | . . . | . . . | . . . | 4,615 | . . . | 4,170 | . . . | 445 | . . . | . . . | France | . . . | 10,617 | . . . | . . . | . . . | 10,617 | . . . | 200 | . . . | 10,417 | . . . | . . . |
| | | | Pays-Bas | . . . | 3,614 | . . . | . . . | . . . | 3,614 | . . . | 3,614 | . . . | . . . | . . . | . . . | Pays-Bas | . . . | 3,868 | . . . | . . . | . . . | 3,868 | . . . | 3,778 | . . . | 90 | . . . | . . . |
| | | | Prusse | . . . | 200 | . . . | 1,007 | . . . | 1,207 | . . . | 545 | . . . | 662 | . . . | . . . | Prusse | . . . | 4,006 | . . . | . . . | . . . | 4,006 | . . . | 4,006 | . . . | . . . | . . . | . . . |
| | | | États-Unis | . . . | 10,062 | . . . | . . . | . . . | 10,062 | . . . | . . . | . . . | 10,062 | . . . | . . . | Portugal | . . . | . . . | . . . | 12 | . . . | 12 | . . . | . . . | . . . | 12 | . . . | . . . |
| | | | | | | | | | | | | | | | | Brésil | . . . | . . . | . . . | 995 | . . . | 995 | . . . | 345 | . . . | 650 | . . . | . . . |
| | | | TOTAUX | . . . | 18,491 | . . . | 1,007 | . . . | 19,498 | . . . | 8,329 | . . . | 11,169 | . . . | . . . | TOTAUX | . . . | 18,491 | . . . | 1,007 | . . . | 19,498 | . . . | 8,329 | . . . | 11,169 | . . . | . . . |
| **CHARBONS** de terre et houille. (Cet article comprend aussi le fraisil). (*) | 0.01 1/2 | kilog. | France | 6,552,900 | 98,293 | . . . | . . . | 6,552,900 | 98,293 | 6,552,900 | 98,293 | . . . | . . . | . . . | . . . | France | 6,552,900 | 98,293 | 136,600 | 2,049 | 6,689,500 | 100,342 | 6,552,900 | 98,293 | . . . | . . . | 136,600 | 2,049 |
| | | | Angleterre | . . . | . . . | 4,137,000 | 62,055 | 4,137,000 | 62,055 | . . . | . . . | . . . | . . . | 4,137,000 | 62,055 | Villes Anséat. | . . . | . . . | 1,032,200 | 15,483 | 1,032,200 | 15,483 | . . . | . . . | . . . | . . . | 1,032,200 | 15,483 |
| | | | | | | | | | | | | | | | | Toscane | . . . | . . . | 75,000 | 1,125 | 75,000 | 1,125 | . . . | . . . | . . . | . . . | 75,000 | 1,125 |
| | | | | | | | | | | | | | | | | Deux-Siciles | . . . | . . . | 37,100 | 557 | 37,100 | 557 | . . . | . . . | . . . | . . . | 37,100 | 557 |
| | | | | | | | | | | | | | | | | Suède et Norw | . . . | . . . | 1,000 | 15 | 1,000 | 15 | . . . | . . . | . . . | . . . | 1,000 | 15 |
| | | | | | | | | | | | | | | | | Angleterre | . . . | . . . | 2,404,400 | 36,066 | 2,404,400 | 36,066 | . . . | . . . | . . . | . . . | 2,404,400 | 36,066 |
| | | | | | | | | | | | | | | | | Portugal | . . . | . . . | 11,000 | 165 | 11,000 | 165 | . . . | . . . | . . . | . . . | 11,000 | 165 |
| | | | | | | | | | | | | | | | | Turquie | . . . | . . . | 208,600 | 3,129 | 208,600 | 3,129 | . . . | . . . | . . . | . . . | 208,600 | 3,129 |
| | | | | | | | | | | | | | | | | Alger | . . . | . . . | 4,000 | 60 | 4,000 | 60 | . . . | . . . | . . . | . . . | 4,000 | 60 |
| | | | | | | | | | | | | | | | | Syngapore | . . . | . . . | 90,000 | 1,350 | 90,000 | 1,350 | . . . | . . . | . . . | . . . | 90,000 | 1,350 |
| | | | | | | | | | | | | | | | | États-Unis | . . . | . . . | 121,000 | 1,815 | 121,000 | 1,815 | . . . | . . . | . . . | . . . | 121,000 | 1,815 |
| | | | | | | | | | | | | | | | | Cuba | . . . | . . . | 4,000 | 60 | 4,000 | 60 | . . . | . . . | . . . | . . . | 4,000 | 60 |
| | | | | | | | | | | | | | | | | Rio de la Plata | . . . | . . . | 4,000 | 60 | 4,000 | 60 | . . . | . . . | . . . | . . . | 4,000 | 60 |
| | | | | | | | | | | | | | | | | Mexique | . . . | . . . | 3,000 | 45 | 3,000 | 45 | . . . | . . . | . . . | . . . | 3,000 | 45 |
| | | | | | | | | | | | | | | | | A l'Aventure | . . . | . . . | 5,100 | 76 | 5,100 | 76 | . . . | . . . | . . . | . . . | 5,100 | 76 |
| | | | TOTAUX | 6,552,900 | 98,293 | 4,137,000 | 62,055 | 10,689,900 | 160,348 | 6,552,900 | 98,293 | . . . | . . . | 4,137,000 | 62,055 | TOTAUX | 6,552,900 | 98,293 | 4,137,000 | 62,055 | 10,689,900 | 160,348 | 6,552,900 | 98,293 | . . . | . . . | 4,137,000 | 62,055 |
| — de bois | . . . | la valeur. | Pays-Bas | . . . | 21,821 | . . . | . . . | . . . | 21,821 | . . . | 21,821 | . . . | . . . | . . . | . . . | France | . . . | 21,821 | . . . | . . . | . . . | 21,821 | . . . | 21,821 | . . . | . . . | . . . | . . . |
| **CHEVAUX** | 360.00 | par tête. | Pays-Bas | 1,088 | 391,680 | . . . | . . . | 1,088 | 391,680 | 1,088 | 391,680 | . . . | . . . | . . . | . . . | France | 1,181 | 425,160 | . . . | . . . | 1,181 | 425,160 | 1,181 | 425,160 | . . . | . . . | . . . | . . . |
| | | | Prusse | 98 | 35,280 | . . . | . . . | 98 | 35,280 | 98 | 35,280 | . . . | . . . | . . . | . . . | Pays-Bas | 5 | 1,800 | . . . | . . . | 5 | 1,800 | 5 | 1,800 | . . . | . . . | . . . | . . . |
| | | | Angleterre | 29 | 10,440 | . . . | . . . | 29 | 10,440 | 29 | 10,440 | . . . | . . . | . . . | . . . | Prusse | 29 | 10,440 | . . . | . . . | 29 | 10,440 | 29 | 10,440 | . . . | . . . | . . . | . . . |
| | | | TOTAUX | 1,215 | 437,400 | . . . | . . . | 1,215 | 437,400 | 1,215 | 437,400 | . . . | . . . | . . . | . . . | TOTAUX | 1,215 | 437,400 | . . . | . . . | 1,215 | 437,400 | 1,215 | 437,400 | . . . | . . . | . . . | . . . |
| — poulains (ayant encore les dents de lait) | 120.00 | idem. | Pays-Bas | 1 | 120 | . . . | . . . | 1 | 120 | 1 | 120 | . . . | . . . | . . . | . . . | France | 1 | 120 | . . . | . . . | 1 | 120 | 1 | 120 | . . . | . . . | . . . | . . . |
| **CHEVEUX**, bruts | . . . | la valeur. | France | . . . | 150 | . . . | . . . | . . . | 150 | . . . | 150 | . . . | . . . | . . . | . . . | Pays-Bas | . . . | 150 | . . . | . . . | . . . | 150 | . . . | 150 | . . . | . . . | . . . | . . . |
| — ouvrés, perruques et boucles | . . . | idem. | France | . . . | 77 | . . . | . . . | . . . | 77 | . . . | 77 | . . . | . . . | . . . | . . . | France | . . . | 80 | . . . | . . . | . . . | 80 | . . . | 80 | . . . | . . . | . . . | . . . |
| | | | Prusse | . . . | 80 | . . . | . . . | . . . | 80 | . . . | 80 | . . . | . . . | . . . | . . . | Pays-Bas | . . . | 60 | . . . | . . . | . . . | 60 | . . . | 60 | . . . | . . . | . . . | . . . |
| | | | | | | | | | | | | | | | | Prusse | . . . | 17 | . . . | . . . | . . . | 17 | . . . | 17 | . . . | . . . | . . . | . . . |
| | | | TOTAUX | . . . | 157 | . . . | . . . | . . . | 157 | . . . | 157 | . . . | . . . | . . . | . . . | TOTAUX | . . . | 157 | . . . | . . . | . . . | 157 | . . . | 157 | . . . | . . . | . . . | . . . |
| **CHICORÉE** (racines de) vertes ou séchées | 0. 35 | le kilog. | Pays-Bas | 42,211 | 14,774 | . . . | . . . | 42,211 | 14,774 | 42,211 | 14,774 | . . . | . . . | . . . | . . . | Prusse | 42,211 | 14,774 | . . . | . . . | 42,211 | 14,774 | 42,211 | 14,774 | . . . | . . . | . . . | . . . |
| — brûlée, préparée ou moulue | 0. 45 | idem. | Pays-Bas | 33,681 | 15,156 | . . . | . . . | 33,681 | 15,156 | 33,681 | 15,156 | . . . | . . . | . . . | . . . | Pays-Bas | 32,681 | 14,706 | . . . | . . . | 32,681 | 54,706 | 32,681 | 14,706 | . . . | . . . | . . . | . . . |
| | | | | | | | | | | | | | | | | Prusse | 1,000 | 450 | . . . | . . . | 1,000 | 450 | 1,000 | 450 | . . . | . . . | . . . | . . . |
| | | | TOTAUX | 33,681 | 15,156 | . . . | . . . | 33,681 | 15,156 | 33,681 | 15,156 | . . . | . . . | . . . | . . . | TOTAUX | 33,681 | 15,156 | . . . | . . . | 33,681 | 15,156 | 33,681 | 15,156 | . . . | . . . | . . . | . . . |
| **CHOCOLAT** | 3. 00 | idem. | France | 34 | 102 | . . . | . . . | 34 | 102 | 34 | 102 | . . . | . . . | . . . | . . . | Pays-Bas | 16 | 48 | . . . | . . . | 16 | 48 | 16 | 48 | . . . | . . . | . . . | . . . |
| | | | Pays-Bas | 11 | 33 | . . . | . . . | 11 | 33 | 11 | 33 | . . . | . . . | . . . | . . . | Prusse | 29 | 87 | . . . | . . . | 29 | 87 | 29 | 87 | . . . | . . . | . . . | . . . |
| | | | TOTAUX | 45 | 135 | . . . | . . . | 45 | 135 | 45 | 135 | . . . | . . . | . . . | . . . | TOTAUX | 45 | 135 | . . . | . . . | 45 | 135 | 45 | 135 | . . . | . . . | . . . | . . . |
| **CIRE** brute (Cet article comprend aussi la cire en rayons et la cire d'arbres.) | 2. 87 | idem. | Pays-Bas | 223 | 640 | . . . | . . . | 223 | 640 | 223 | 640 | . . . | . . . | . . . | . . . | Pays-Bas | 223 | 640 | . . . | . . . | 223 | 640 | 223 | 640 | . . . | . . . | . . . | . . . |
| — blanchie | 3. 31 | idem. | Angleterre | . . . | . . . | 2,475 | 8,192 | 2,475 | 8,192 | . . . | . . . | . . . | . . . | 2,475 | 8,192 | Angleterre | . . . | . . . | 2,475 | 8,192 | 2,475 | 8,192 | . . . | . . . | . . . | . . . | 2,475 | 8,192 |
| — à cacheter | . . . | la valeur. | France | . . . | 41 | . . . | . . . | . . . | 41 | . . . | 36 | . . . | 5 | . . . | . . . | Pays-Bas | . . . | 2,557 | . . . | . . . | . . . | 2,557 | . . . | 2,552 | . . . | 5 | . . . | . . . |
| | | | Pays-Bas | . . . | 3,302 | . . . | . . . | . . . | 3,302 | . . . | 3,302 | . . . | . . . | . . . | . . . | Prusse | . . . | 786 | . . . | . . . | . . . | 786 | . . . | 786 | . . . | . . . | . . . | . . . |
| | | | TOTAUX | . . . | 3,343 | . . . | . . . | . . . | 3,343 | . . . | 3,338 | . . . | 5 | . . . | . . . | TOTAUX | . . . | 3,343 | . . . | . . . | . . . | 3,343 | . . . | 3,338 | . . . | 5 | . . . | . . . |
| **COBALT** | 3. 10 | le kilog. | Prusse | 6 | 19 | . . . | . . . | 6 | 19 | 6 | 19 | . . . | . . . | . . . | . . . | France | 6 | 19 | . . . | . . . | 6 | 19 | 6 | 19 | . . . | . . . | . . . | . . . |
| | | | Angleterre | 52 | 161 | . . . | . . . | 52 | 161 | 52 | 161 | . . . | . . . | . . . | . . . | Pays-Bas | 52 | 161 | . . . | . . . | 52 | 161 | 52 | 161 | . . . | . . . | . . . | . . . |
| | | | TOTAUX | 58 | 180 | . . . | . . . | 58 | 180 | 58 | 180 | . . . | . . . | . . . | . . . | TOTAUX | 58 | 180 | . . . | . . . | 58 | 180 | 58 | 180 | . . . | . . . | . . . | . . . |
| **COCHENILLE** (Cet article comprend aussi les silvestres) | 24. 00 | idem. | France | 182 | 4,368 | . . . | . . . | 182 | 4,368 | 182 | 4,368 | . . . | . . . | . . . | . . . | France | . . . | . . . | 1,202 | 28,848 | 1,202 | 28,848 | . . . | . . . | 645 | 15,480 | 557 | 13,368 |
| | | | Angleterre | 385 | 9,240 | 291 | 6,984 | 676 | 16,224 | 385 | 9,240 | . . . | . . . | 291 | 6,984 | Pays-Bas | 97 | 2,328 | . . . | . . . | 97 | 2,328 | . . . | . . . | 97 | 2,328 | . . . | . . . |
| | | | États-Unis | 97 | 2,328 | 1,202 | 28,848 | 1,299 | 31,176 | . . . | . . . | 742 | 17,808 | 557 | 13,368 | Prusse | 567 | 13,608 | . . . | . . . | 567 | 13,608 | 567 | 13,608 | . . . | . . . | . . . | . . . |
| | | | | | | | | | | | | | | | | Angleterre | . . . | . . . | 291 | 6,984 | 291 | 6,984 | . . . | . . . | . . . | . . . | 291 | 6,984 |
| | | | TOTAUX | 664 | 15,936 | 1,493 | 35,832 | 2,157 | 51,768 | 567 | 13,608 | 742 | 17,808 | 848 | 20,352 | TOTAUX | 664 | 15,936 | 1,493 | 35,832 | 2,157 | 51,768 | 567 | 13,608 | 742 | 17,808 | 848 | 20,352 |
| **COLCOTHAR** (caput mortuum) | 3. 00 | idem. | Pays-Bas | 97 | 291 | . . . | . . . | 97 | 291 | 97 | 291 | . . . | . . . | . . . | . . . | Pays-Bas | 107 | 321 | . . . | . . . | 107 | 321 | 107 | 321 | . . . | . . . | . . . | . . . |
| | | | Prusse | 10 | 30 | . . . | . . . | 10 | 30 | 10 | 30 | . . . | . . . | . . . | . . . | | | | | | | | | | | | | |
| | | | TOTAUX | 107 | 321 | . . . | . . . | 107 | 321 | 107 | 321 | . . . | . . . | . . . | . . . | TOTAUX | 107 | 321 | . . . | . . . | 107 | 321 | 107 | 321 | . . . | . . . | . . . | . . . |
| **COLLE** de poisson | 36. 00 | idem. | Prusse | 11 | 396 | . . . | . . . | 11 | 396 | 11 | 396 | . . . | . . . | . . . | . . . | Pays-Bas | 11 | 396 | . . . | . . . | 11 | 396 | 11 | 396 | . . . | . . . | . . . | . . . |
| | | | Angleterre | 600 | 21,600 | . . . | . . . | 600 | 21,600 | . . . | . . . | 600 | 21,600 | . . . | . . . | Prusse | 600 | 21,600 | . . . | . . . | 600 | 21,600 | . . . | . . . | 600 | 21,600 | . . . | . . . |
| | | | TOTAUX | 611 | 21,996 | . . . | . . . | 611 | 21,996 | 11 | 396 | 600 | 21,600 | . . . | . . . | TOTAUX | 611 | 21,996 | . . . | . . . | 611 | 21,996 | 11 | 396 | 600 | 21,600 | . . . | . . . |

Articles intermédiaires non expédiés en transit :
CHAUX : éteinte (**); non éteinte. — CIDRE : en cercles ; en bouteilles (***); en cruches (****).
(*) Voir Litt^a I aux notes imprimées à la fin du tableau.
(**) Voir Litt^a J idem.
(***) Voir Litt^a K idem.
(****) Voir Litt^a L idem.

# COMMERCE DE TRANSIT.

## Transit. (ÉTAT DE DÉVELOPPEMENT.) Année 1839.

| DÉSIGNATION DES MARCHANDISES. | TAUX MOYEN D'ÉVALUATION. | UNITÉS. | PAYS DE PROVENANCE. | MARCHANDISES SORTIES EN TRANSIT : PAR TERRE, RIVIÈRES OU CANAUX. Quantités. | Valeurs. | PAR MER. Quantités. | Valeurs. | TOTAL. Quantités. | Valeurs. | MODES DE TRANSIT : DIRECTEMENT ET SANS EMPRUNT D'ENTREPÔTS. Quantités. | Valeurs. | APRÈS EMPRUNT DES ENTREPÔTS PUBLICS, PARTICULIERS OU FICTIFS. Quantités. | Valeurs. | APRÈS EMPRUNT DES ENTREPÔTS LIBRES. Quantités. | Valeurs. | PAYS DE DESTINATION. | MARCHANDISES SORTIES EN TRANSIT : PAR TERRE, RIVIÈRES OU CANAUX. Quantités. | Valeurs. | PAR MER. Quantités. | Valeurs. | TOTAL. Quantités. | Valeurs. | MODES DE TRANSIT : DIRECTEMENT ET SANS EMPRUNT D'ENTREPÔTS. Quantités. | Valeurs. | APRÈS EMPRUNT DES ENTREPÔTS PUBLICS, PARTICULIERS OU FICTIFS. Quantités. | Valeurs. | APRÈS EMPRUNT DES ENTREPÔTS LIBRES. Quantités. | Valeurs. |
|---|---|---|---|---|---|---|---|---|---|---|---|---|---|---|---|---|---|---|---|---|---|---|---|---|---|---|
| **COLLE** : (CONTINUATION). | Fr. c. | | | | Francs. | | Francs. | | Francs. | | Francs. | | Francs. | | Francs. | | | Francs. | | Francs. | | Francs. | | Francs. | | Francs. | |
| — forte. . . . . | 1. 40 | le kilog. | Pays-Bas. . . | 963 | 1,548 | . . . | . . . | 963 | 1,548 | 963 | 1,548 | . . . | . . . | . . . | . . . | France. . . . | 607 | 850 | . . . | . . . | 607 | 850 | 607 | 850 | . . . | . . . | . . . | . . . |
| | | | Prusse. . . . | 622 | 871 | . . . | . . . | 622 | 871 | 622 | 871 | . . . | . . . | . . . | . . . | Pays-Bas. . . | 178 | 249 | . . . | . . . | 178 | 249 | 178 | 249 | . . . | . . . | . . . | . . . |
| | | | | | | | | | | | | | | | | Prusse. . . . | 800 | 1,120 | . . . | . . . | 800 | 1,120 | 800 | 1,120 | . . . | . . . | . . . | . . . |
| | | | TOTAUX. | 1,585 | 2,219 | . . . | . . . | 1,585 | 2,219 | 1,585 | 2,219 | . . . | . . . | . . . | . . . | TOTAUX. | 1,585 | 2,219 | . . . | . . . | 1,585 | 2,219 | 1,585 | 2,219 | . . . | . . . | . . . | . . . |
| **COQUILLAGES** (Cet article comprend aussi les moules provenant de la pêche étrangère) . . . . | . . . | la valeur. | Pays-Bas. . . | . . . | 80 | . . . | . . . | . . . | 80 | . . . | 80 | . . . | . . . | . . . | . . . | Pays-Bas. . . | . . . | 80 | . . . | . . . | . . . | 80 | . . . | 80 | . . . | . . . | . . . | . . . |
| **CORAIL** brut (tel qu'il est trouvé par les pêcheurs). . . . . | . . . | idem. | Autriche. . . | . . . | 138 | . . . | . . . | . . . | 138 | . . . | 138 | . . . | . . . | . . . | . . . | Prusse. . . . | . . . | 138 | . . . | . . . | . . . | 138 | . . . | 138 | . . . | . . . | . . . | . . . |
| **CORDAGES** : cables et haubans, et toutes autres espèces de cordages. ( Cet article comprend les cordages d'écorces d'arbres et les cordages vieux, pouvant encore servir à la navigation). . . . . | 1. 08 | le kilog. | Pays-Bas. . . | 1,653 | 1,785 | 4 | 5 | 1,657 | 1,790 | 1,655 | 1,788 | 2 | 2 | . . . | . . . | Prusse. . . . | 1,653 | 1,785 | . . . | . . . | 1,653 | 1,785 | 1,653 | 1,785 | . . . | . . . | . . . | . . . |
| | | | | | | | | | | | | | | | | Égypte. . . . | . . . | . . . | 4 | 5 | 4 | 5 | 2 | 3 | 2 | 2 | . . . | . . . |
| | | | TOTAUX. | 1,653 | 1,785 | 4 | 5 | 1,657 | 1,790 | 1,655 | 1,788 | 2 | 2 | . . . | . . . | TOTAUX. | 1,653 | 1,785 | 4 | 5 | 1,657 | 1,790 | 1,655 | 1,788 | 2 | 2 | . . . | . . . |
| **CORDES DE BOYAUX**, pour instruments de musique, etc. . | . . . | la valeur. | France. . . . | . . . | 5,438 | . . . | . . . | . . . | 5,438 | . . . | 5,380 | . . . | 58 | . . . | . . . | Pays-Bas. . . | . . . | 5,495 | . . . | . . . | . . . | 5,493 | . . . | 5,435 | . . . | 58 | . . . | . . . |
| | | | Pays-Bas. . . | . . . | 140 | . . . | . . . | . . . | 140 | . . . | 140 | . . . | . . . | . . . | . . . | Prusse. . . . | . . . | 198 | . . . | . . . | . . . | 198 | . . . | 198 | . . . | . . . | . . . | . . . |
| | | | Prusse. . . . | . . . | 113 | . . . | . . . | . . . | 113 | . . . | 113 | . . . | . . . | . . . | . . . | | | | | | | | | | | | | |
| | | | TOTAUX. | . . . | 5,691 | . . . | . . . | . . . | 5,691 | . . . | 5,633 | . . . | 58 | . . . | . . . | TOTAUX. | . . . | 5,691 | . . . | . . . | . . . | 5,691 | . . . | 5,633 | . . . | 58 | . . . | . . . |
| **CORNES** et bouts de cornes de bœufs, de vaches, de moutons, de chèvres, etc. . . . . | . . . | idem. | France. . . . | . . . | 200 | . . . | . . . | . . . | 200 | . . . | . . . | . . . | 200 | . . . | . . . | France. . . . | . . . | . . . | . . . | 36,200 | . . . | 36,200 | . . . | . . . | . . . | 3,600 | . . . | 32,600 |
| | | | Angleterre . . | . . . | 3,460 | . . . | 32,600 | . . . | 36,060 | . . . | 60 | . . . | 3,400 | . . . | 32,600 | Pays-Bas. . . | . . . | 3,320 | . . . | 17,865 | . . . | 21,185 | . . . | 1,960 | . . . | 16,225 | . . . | 3,000 |
| | | | États-Unis . . | . . . | 2,150 | . . . | 4,150 | . . . | 6,300 | . . . | 1,200 | . . . | 5,100 | . . . | . . . | Prusse. . . . | . . . | 20,417 | . . . | 3,450 | . . . | 23,867 | . . . | . . . | . . . | 23,867 | . . . | . . . |
| | | | Brésil. . . . | . . . | 760 | . . . | 3,000 | . . . | 3,760 | . . . | . . . | . . . | 760 | . . . | 3,000 | Angleterre . . | . . . | . . . | . . . | 4,700 | . . . | 4,700 | . . . | . . . | . . . | 4,700 | . . . | . . . |
| | | | Rio de la Plata | . . . | 17,167 | . . . | 22,465 | . . . | 39,632 | . . . | 700 | . . . | 38,932 | . . . | . . . | | | | | | | | | | | | | |
| | | | TOTAUX | . . . | 23,737 | . . . | 62,215 | . . . | 85,952 | . . . | 1,960 | . . . | 48,392 | . . . | 35,600 | TOTAUX. | . . . | 23,737 | . . . | 62,215 | . . . | 85,952 | . . . | 1,960 | . . . | 48,392 | . . . | 35,600 |
| **COTON EN LAINE.** (Cet article comprend le coton avec ou sans graine, le coton teint, ainsi que les déchets et rebuts de coton). . . . . | 1. 70 | le kilog. | France. . . . | 3,901 | 6,632 | 5,657 | 9,617 | 9,558 | 16,249 | . . . | . . . | 9,558 | 16,249 | . . . | . . . | France. . . . | . . . | . . . | 3,744 | 6,365 | 3,744 | 6,365 | . . . | . . . | . . . | . . . | 3,744 | 6,365 |
| | | | Pays-Bas. . . | 182 | 309 | . . . | . . . | 182 | 309 | 182 | 309 | . . . | . . . | . . . | . . . | Pays-Bas. . . | 12,588 | 21,400 | 37,953 | 64,520 | 50,541 | 85,920 | 2,225 | 3,783 | 48,316 | 82,137 | . . . | . . . |
| | | | Angleterre . . | 8,671 | 14,741 | 13,707 | 23,302 | 22,378 | 38,043 | 1,940 | 3,299 | 20,438 | 34,744 | . . . | . . . | Prusse. . . . | 72,760 | 123,692 | . . . | . . . | 72,760 | 123,692 | . . . | . . . | 72,760 | 123,692 | . . . | . . . |
| | | | États-Unis . . | 56,725 | 96,433 | 55,116 | 93,697 | 111,841 | 190,130 | 11,801 | 20,062 | 100,040 | 170,068 | . . . | . . . | Villes Anséat. . | . . . | . . . | 53,051 | 90,187 | 53,051 | 90,187 | 2,346 | 3,988 | 49,327 | 83,856 | 1,378 | 2,345 |
| | | | Haïti . . . . | 15,869 | 26,977 | 34,599 | 58,478 | 50,268 | 85,455 | 124 | 210 | 40,367 | 68,624 | 9,777 | 16,621 | Suède et Norw. | . . . | . . . | 4,001 | 6,802 | 4,001 | 6,802 | . . . | . . . | . . . | . . . | 4,001 | 6,802 |
| | | | Brésil. . . . | . . . | . . . | 4,001 | 6,802 | 4,001 | 6,802 | . . . | . . . | . . . | . . . | 4,001 | 6,802 | Angleterre . . | . . . | . . . | 4,655 | 7,913 | 4,655 | 7,913 | . . . | . . . | . . . | . . . | 4,655 | 7,913 |
| | | | | | | | | | | | | | | | | États-Unis . . | . . . | . . . | 9,476 | 16,109 | 9,476 | 16,109 | 9,476 | 16,109 | . . . | . . . | . . . | . . . |
| | | | TOTAUX. | 85,348 | 145,092 | 112,880 | 191,896 | 198,228 | 336,988 | 14,047 | 23,880 | 170,403 | 289,685 | 13,778 | 23,425 | TOTAUX. | 85,348 | 145,092 | 112,880 | 191,896 | 198,228 | 336,988 | 14,047 | 23,880 | 170,403 | 289,685 | 13,778 | 23,425 |
| **COUPEROSE** (sulfate de fer) . . . . | 0. 18 | idem. | Pays-Bas. . . | 2,129 | 383 | . . . | . . . | 2,129 | 383 | 2,129 | 383 | . . . | . . . | . . . | . . . | Pays-Bas. . . | 2,142 | 386 | . . . | . . . | 2,142 | 386 | 2,142 | 386 | . . . | . . . | . . . | . . . |
| | | | Prusse. . . . | 13 | 3 | . . . | . . . | 13 | 3 | 13 | 3 | . . . | . . . | . . . | . . . | | | | | | | | | | | | | |
| | | | TOTAUX. | 2,142 | 386 | . . . | . . . | 2,142 | 386 | 2,142 | 386 | . . . | . . . | . . . | . . . | TOTAUX. | 2,142 | 386 | . . . | . . . | 2,142 | 386 | 2,142 | 386 | . . . | . . . | . . . | . . . |
| **COUTELLERIE**. . . . . | . . . | la valeur. | France. . . . | . . . | 866 | . . . | 3,700 | . . . | 4,566 | . . . | 3,792 | . . . | 774 | . . . | . . . | France. . . . | . . . | 4,305 | . . . | 12,159 | . . . | 16,464 | . . . | 15,864 | . . . | 600 | . . . | . . . |
| | | | Pays-Bas. . . | . . . | 39 | . . . | 16,846 | . . . | 16,885 | . . . | 4,912 | . . . | 10,800 | . . . | 1,173 | Pays-Bas. . . | . . . | 2,491 | . . . | . . . | . . . | 2,491 | . . . | 2,027 | . . . | 464 | . . . | . . . |
| | | | Prusse. . . . | . . . | 842 | . . . | 28,023 | . . . | 28,865 | . . . | 12,795 | . . . | 16,070 | . . . | . . . | Prusse. . . . | . . . | 1,062 | . . . | . . . | . . . | 1,062 | . . . | 1,062 | . . . | . . . | . . . | . . . |
| | | | Angleterre . . | . . . | 6,111 | . . . | . . . | . . . | 6,111 | . . . | 5,811 | . . . | 300 | . . . | . . . | Angleterre . . | . . . | . . . | . . . | 10 | . . . | 10 | . . . | . . . | . . . | 10 | . . . | . . . |
| | | | | | | | | | | | | | | | | Portugal. . . | . . . | . . . | . . . | 13,212 | . . . | 13,212 | . . . | . . . | . . . | 13,212 | . . . | . . . |
| | | | | | | | | | | | | | | | | Turquie . . . | . . . | . . . | . . . | 7,008 | . . . | 7,008 | . . . | 5,645 | . . . | 190 | . . . | 1,173 |
| | | | | | | | | | | | | | | | | États-Unis . . | . . . | . . . | . . . | 450 | . . . | 450 | . . . | 450 | . . . | . . . | . . . | . . . |
| | | | | | | | | | | | | | | | | Cuba . . . . | . . . | . . . | . . . | 282 | . . . | 282 | . . . | 282 | . . . | . . . | . . . | . . . |
| | | | | | | | | | | | | | | | | Haïti . . . . | . . . | . . . | . . . | 8,600 | . . . | 8,600 | . . . | . . . | . . . | 8,600 | . . . | . . . |
| | | | | | | | | | | | | | | | | Brésil. . . . | . . . | . . . | . . . | 2,018 | . . . | 2,018 | . . . | 2,000 | . . . | 18 | . . . | . . . |
| | | | | | | | | | | | | | | | | Rio de la Plata. | . . . | . . . | . . . | 950 | . . . | 950 | . . . | . . . | . . . | 950 | . . . | . . . |
| | | | | | | | | | | | | | | | | Mexique. . . | . . . | . . . | . . . | 3,900 | . . . | 3,900 | . . . | . . . | . . . | 3,900 | . . . | . . . |
| | | | TOTAUX. | . . . | 7,858 | . . . | 48,569 | . . . | 56,427 | . . . | 27,310 | . . . | 27,944 | . . . | 1,173 | TOTAUX. | . . . | 7,858 | . . . | 48,569 | . . . | 56,427 | . . . | 27,310 | . . . | 27,944 | . . . | 1,173 |
| **CRAIE BLANCHE**, non moulue. . . | 0. 10 | le kilog. | Pays-Bas. . . | 162 | 16 | . . . | . . . | 162 | 16 | 162 | 16 | . . . | . . . | . . . | . . . | Pays-Bas. . . | 198 | 20 | . . . | . . . | 198 | 20 | 198 | 20 | . . . | . . . | . . . | . . . |
| | | | Prusse. . . . | 36 | 4 | . . . | . . . | 36 | 4 | 36 | 4 | . . . | . . . | . . . | . . . | | | | | | | | | | | | | |
| | | | TOTAUX. | 198 | 20 | . . . | . . . | 198 | 20 | 198 | 20 | . . . | . . . | . . . | . . . | TOTAUX. | 198 | 20 | . . . | . . . | 198 | 20 | 198 | 20 | . . . | . . . | . . . | . . . |
| — moulue. . . . | 0. 11 | idem. | Pays-Bas. . . | 4,207 | 463 | . . . | . . . | 4,207 | 463 | 4,207 | 463 | . . . | . . . | . . . | . . . | Pays-Bas. . . | 107 | 12 | . . . | . . . | 107 | 12 | 107 | 12 | . . . | . . . | . . . | . . . |
| | | | Prusse. . . . | 107 | 12 | . . . | . . . | 107 | 12 | 107 | 12 | . . . | . . . | . . . | . . . | Prusse. . . . | 4,207 | 463 | . . . | . . . | 4,207 | 463 | 4,207 | 463 | . . . | . . . | . . . | . . . |
| | | | TOTAUX. | 4,314 | 475 | . . . | . . . | 4,314 | 475 | 4,314 | 475 | . . . | . . . | . . . | . . . | TOTAUX. | 4,314 | 475 | . . . | . . . | 4,314 | 475 | 4,314 | 475 | . . . | . . . | . . . | . . . |
| **CRAYONS** de mine de plomb, garnis ou non garnis de bois. (Cet article comprend aussi les morceaux de craie de terre noire, de sanguine ou autres substances propres à dessiner et recouvertes en bois). . . . . | . . . | la valeur. | France. . . . | . . . | 308 | . . . | 200 | . . . | 508 | . . . | 508 | . . . | . . . | . . . | . . . | France. . . . | . . . | 10 | . . . | . . . | . . . | 10 | . . . | 10 | . . . | . . . | . . . | . . . |
| | | | Pays-Bas. . . | . . . | 405 | . . . | . . . | . . . | 405 | . . . | 405 | . . . | . . . | . . . | . . . | Pays-Bas. . . | . . . | 1,048 | . . . | . . . | . . . | 1,048 | . . . | 1,048 | . . . | . . . | . . . | . . . |
| | | | Prusse. . . . | . . . | 510 | . . . | 300 | . . . | 810 | . . . | 510 | . . . | 300 | . . . | . . . | Prusse. . . . | . . . | 165 | . . . | . . . | . . . | 165 | . . . | 165 | . . . | . . . | . . . | . . . |
| | | | | | | | | | | | | | | | | Syngapore . . | . . . | . . . | . . . | 200 | . . . | 200 | . . . | 200 | . . . | . . . | . . . | . . . |
| | | | | | | | | | | | | | | | | Brésil. . . . | . . . | . . . | . . . | 300 | . . . | 300 | . . . | . . . | . . . | 300 | . . . | . . . |
| | | | TOTAUX. | . . . | 1,223 | . . . | 500 | . . . | 1,723 | . . . | 1,423 | . . . | 300 | . . . | . . . | TOTAUX. | . . . | 1,223 | . . . | 500 | . . . | 1,723 | . . . | 1,423 | . . . | 300 | . . . | . . . |
| **CRÈME** ou **CRISTAL DE TARTRE**. | 1. 60 | le kilog. | France. . . . | 667 | 1,067 | 100 | 160 | 767 | 1,227 | 749 | 1,199 | . . . | . . . | 18 | 28 | Prusse. . . . | 667 | 1,067 | . . . | . . . | 667 | 1,067 | 667 | 1,067 | . . . | . . . | . . . | . . . |
| | | | Deux-Siciles. . | . . . | . . . | 2,453 | 3,925 | 2,453 | 3,925 | . . . | . . . | . . . | . . . | 2,453 | 3,925 | Angleterre . . | . . . | . . . | 2,453 | 3,925 | 2,453 | 3,925 | . . . | . . . | . . . | . . . | 2,453 | 3,925 |
| | | | | | | | | | | | | | | | | Syngapore . . | . . . | . . | 100 | 160 | 100 | 160 | 82 | 132 | . . . | . . . | 18 | 28 |
| | | | TOTAUX. | 667 | 1,067 | 2,553 | 4,085 | 3,220 | 5,152 | 749 | 1,199 | . . . | . . . | 2,471 | 3,953 | TOTAUX. | 667 | 1,067 | 2,553 | 4,085 | 3,220 | 5,152 | 749 | 1,199 | . . . | . . . | 2,471 | 3,953 |
| **CRISTAL DE ROCHE** ouvré. . . . | . . . | la valeur. | Prusse. . . . | . . . | . . . | . . . | 133 | . . . | 133 | . . . | 133 | . . . | . . . | . . . | . . . | Angleterre . . | . . . | . . . | . . . | 133 | . . . | 133 | . . . | 133 | . . . | . . . | . . . | . . . |
| **CUIRS** et **PEAUX** : cuirs verts et salés. | 1. 14 | le kilog. | France. . . . | 59,575 | 67,915 | 4,470 | 5,096 | 64,045 | 73,011 | 4,470 | 5,096 | 59,575 | 67,915 | . . . | . . . | France. . . . | 326,466 | 372,171 | 122,455 | 139,599 | 448,921 | 511,770 | 40,495 | 46,164 | 295,764 | 337,171 | 112,662 | 128,435 |
| | | | Pays-Bas. . . | 16,545 | 18,862 | 9,888 | 11,272 | 26,433 | 30,134 | 12,450 | 14,170 | 14,003 | 15,964 | . . . | . . . | Pays-Bas. . . | 32,870 | 37,472 | . . . | . . . | 32,870 | 37,472 | 70 | 80 | 32,800 | 37,392 | . . . | . . . |
| | | | Angleterre . . | 77,254 | 88,047 | 12,900 | 14,706 | 90,154 | 102,753 | 74,950 | 85,443 | 2,284 | 2,604 | 12,900 | 14,706 | Prusse. . . . | 126,554 | 144,272 | . . . | . . . | 126,554 | 144,272 | 42,718 | 48,699 | 83,836 | 95,573 | . . . | . . . |
| | | | Brésil. . . . | . . . | . . . | 17,559 | 20,017 | 17,559 | 20,017 | . . . | . . . | . . . | . . . | 17,559 | 20,017 | Suède et Norw. | . . . | . . . | 11,869 | 13,530 | 11,869 | 13,530 | . . . | . . . | . . . | . . . | 11,869 | 13,530 |
| | | | Rio de la Plata. | 332,536 | 379,091 | 112,429 | 128,169 | 444,965 | 507,260 | . . . | . . . | 357,993 | 385,312 | 106,972 | 121,948 | Angleterre . . | . . . | . . . | 14,221 | 16,212 | 14,221 | 16,212 | . . . | . . . | 1,321 | 1,506 | 12,900 | 14,706 |
| | | | | | | | | | | | | | | | | Turquie . . . | . . . | . . . | 8,567 | 9,766 | 8,567 | 9,766 | 8,567 | 9,766 | . . . | . . . | . . . | . . . |
| | | | | | | | | | | | | | | | | Haïti . . . . | . . . | . . . | 134 | 155 | 134 | 155 | . . . | . . . | 134 | 155 | . . . | . . . |
| | | | TOTAUX. | 485,890 | 553,915 | 157,246 | 179,260 | 643,156 | 733,175 | 91,850 | 104,709 | 413,855 | 471,795 | 137,451 | 156,671 | TOTAUX. | 485,890 | 553,915 | 157,246 | 179,260 | 643,156 | 733,175 | 91,850 | 104,709 | 413,855 | 471,795 | 137,451 | 156,671 |

Articles intermédiaires non expédiés en transit :
COLOQUINTE. — CORAIL ouvré. — CORDAGES vieux et usés. — CORNE DE CERF. — CORNES et bouts de cornes de cerfs, de chevreuils, de rennes et autres semblables. — CRISTAL DE ROCHE brut.

# COMMERCE DE TRANSIT.

## Transit. (ÉTAT DE DÉVELOPPEMENT.) Année 1839.

| DÉSIGNATION DES MARCHANDISES. | TAUX MOYEN D'ÉVALUATION. | UNITÉS. | PAYS DE PROVENANCE. | MARCHANDISES SORTIES EN TRANSIT : PAR TERRE, RIVIÈRES OU CANAUX. Quantités. | Valeurs. | PAR MER. Quantités. | Valeurs. | TOTAL. Quantités. | Valeurs. | MODES DE TRANSIT : DIRECTEMENT ET SANS EMPRUNT D'ENTREPÔTS. Quantités. | Valeurs. | APRÈS EMPRUNT DES ENTREPÔTS PUBLICS, PARTICULIERS OU FICTIFS. Quantités. | Valeurs. | APRÈS EMPRUNT DES ENTREPÔTS LIBRES. Quantités. | Valeurs. | PAYS DE DESTINATION. | MARCHANDISES SORTIES EN TRANSIT : PAR TERRE, RIVIÈRES OU CANAUX. Quantités. | Valeurs. | PAR MER. Quantités. | Valeurs. | TOTAL. Quantités. | Valeurs. | MODES DE TRANSIT : DIRECTEMENT ET SANS EMPRUNT D'ENTREPÔTS. Quantités. | Valeurs. | APRÈS EMPRUNT DES ENTREPÔTS PUBLICS, PARTICULIERS OU FICTIFS. Quantités. | Valeurs. | APRÈS EMPRUNT DES ENTREPÔTS LIBRES. Quantités. | Valeurs. |
|---|---|---|---|---|---|---|---|---|---|---|---|---|---|---|---|---|---|---|---|---|---|---|---|---|---|---|
| | Fr. c. | | | | Francs. | | Francs. | | Francs. | | Francs. | | Francs. | | Francs. | | | | Francs. | | Francs. | | Francs. | | Francs. | | Francs. | |
| ÉPINGLES | 3. 50 | le kilog. | France | 6 | 21 | . . . | . . . | 6 | 21 | 5 1/2 | 19 | 1/2 | 2 | . . . | . . . | France | 76 | 266 | . . . | . . . | 76 | 266 | 76 | 266 | . . . | . . . | . . . | . . . |
| | | | Pays-Bas | 2,926 | 10,241 | . . . | . . . | 2,926 | 10,241 | 2,926 | 10,241 | . . . | . . . | . . . | . . . | Pays-Bas | 3,030 | 10,605 | . . . | . . . | 3,030 | 10,605 | 3,029 1/2 | 10,603 | 1/2 | 2 | . . . | . . . |
| | | | Prusse | 174 | 609 | 3,089 | 10,812 | 3,263 | 11,421 | 3,263 | 11,421 | . . . | . . . | . . . | . . . | Prusse | 2 | 7 | . . . | . . . | 2 | 7 | . . . | . . . | 2 | 7 | . . . | . . . |
| | | | Angleterre | 2 | 7 | . . . | . . . | 2 | 7 | . . . | . . . | 2 | 7 | . . . | . . . | États-Unis | . . . | . . . | 3,079 | 10,777 | 3,079 | 10,777 | 3,079 | 10,777 | . . . | . . . | . . . | . . . |
| | | | | | | | | | | | | | | | | Brésil | . . . | . . . | 10 | 35 | 10 | 35 | 10 | 35 | . . . | . . . | . . . | . . . |
| | | | TOTAUX | 3,108 | 10,878 | 3,089 | 10,812 | 6,197 | 21,690 | 6,194 1/2 | 21,681 | 2 1/2 | 9 | . . . | . . . | TOTAUX | 3,108 | 10,878 | 3,089 | 10,812 | 6,197 | 21,690 | 6,194 1/2 | 21,681 | 2 1/2 | 9 | . . . | . . . |
| ÉPONGES | . . . | la valeur. | France | . . . | 189 | . . . | . . . | . . . | 189 | . . . | 176 | . . . | 13 | . . . | . . . | France | . . . | 1,250 | . . . | . . . | . . . | 1,250 | . . . | 1,250 | . . . | . . . | . . . | . . . |
| | | | Villes Anséat. | . . . | 50 | . . . | . . . | . . . | 50 | . . . | 50 | . . . | . . . | . . . | . . . | Pays-Bas | . . . | 62 | . . . | . . . | . . . | 62 | . . . | 49 | . . . | 13 | . . . | . . . |
| | | | Autriche | . . . | 1,200 | . . . | . . . | . . . | 1,200 | . . . | 1,200 | . . . | . . . | . . . | . . . | Prusse | . . . | 127 | . . . | . . . | . . . | 127 | . . . | 127 | . . . | . . . | . . . | . . . |
| | | | TOTAUX | . . . | 1,439 | . . . | . . . | . . . | 1,439 | . . . | 1,426 | . . . | 13 | . . . | . . . | TOTAUX | . . . | 1,439 | . . . | . . . | . . . | 1,439 | . . . | 1,426 | . . . | 13 | . . . | . . . |
| ESTAMPES (Cet article comprend aussi les gravures et les lithographies, même celles encadrées, pour autant que le prix du cadre ne l'emporte sur celui de la gravure ou de la lithographie) | . . . | idem. | France | . . . | 8,917 | . . . | . . . | . . . | 8,917 | . . . | 8,917 | . . . | . . . | . . . | . . . | France | . . . | 4,503 | . . . | . . . | . . . | 4,503 | . . . | 4,503 | . . . | . . . | . . . | . . . |
| | | | Pays-Bas | . . . | 1,065 | . . . | . . . | . . . | 1,065 | . . . | 1,065 | . . . | . . . | . . . | . . . | Pays-Bas | . . . | 3,657 | . . . | . . . | . . . | 3,657 | . . . | 3,657 | . . . | . . . | . . . | . . . |
| | | | Prusse | . . . | 4,134 | . . . | 6 | . . . | 4,140 | . . . | 4,134 | . . . | 6 | . . . | . . . | Prusse | . . . | 5,974 | . . . | . . . | . . . | 5,974 | . . . | 5,974 | . . . | . . . | . . . | . . . |
| | | | Angleterre | . . . | 20 | . . . | . . . | . . . | 20 | . . . | 20 | . . . | . . . | . . . | . . . | Villes Anséat. | . . . | . . . | . . . | 25 | . . . | 25 | . . . | 25 | . . . | . . . | . . . | . . . |
| | | | États-Unis | . . . | . . . | . . . | 25 | . . . | 25 | . . . | 25 | . . . | . . . | . . . | . . . | Turquie | . . . | . . . | . . . | 6 | . . . | 6 | . . . | . . . | . . . | 6 | . . . | . . . |
| | | | TOTAUX | . . . | 14,154 | . . . | 31 | . . . | 14,165 | . . . | 14,159 | . . . | 6 | . . . | . . . | TOTAUX | . . . | 14,154 | . . . | 31 | . . . | 14,165 | . . . | 14,159 | . . . | 6 | . . . | . . . |
| ÉTAIN, non ouvré | 1. 90 | le kilog. | Pays-Bas | . . . | . . . | 3,050 | 5,757 | 3,050 | 5,757 | . . . | . . . | 3,050 | 5,757 | . . . | . . . | France | 3,915 | 7,438 | 32,400 | 61,560 | 36,315 | 68,998 | . . . | . . . | 3,915 | 7,438 | 32,400 | 61,560 |
| | | | Angleterre | 3,915 | 7,438 | 86,978 | 165,259 | 90,893 | 172,697 | . . . | . . . | 3,915 | 7,438 | 86,978 | 165,259 | Sardaigne | . . . | . . . | 3,050 | 5,757 | 3,050 | 5,757 | . . . | . . . | 3,050 | 5,757 | . . . | . . . |
| | | | États-Unis | . . . | . . . | 9,323 | 17,713 | 9,323 | 17,713 | . . . | . . . | . . . | . . . | 9,323 | 17,713 | Angleterre | . . . | . . . | 54,578 | 103,699 | 54,578 | 103,699 | . . . | . . . | . . . | . . . | 54,578 | 103,699 |
| | | | | | | | | | | | | | | | | États-Unis | . . . | . . . | 9,323 | 17,713 | 9,323 | 17,713 | . . . | . . . | . . . | . . . | 9,323 | 17,713 |
| | | | TOTAUX | 3,915 | 7,438 | 99,331 | 188,729 | 103,246 | 196,167 | . . . | . . . | 6,945 | 13,195 | 96,301 | 182,972 | TOTAUX | 3,915 | 7,438 | 99,331 | 188,729 | 103,246 | 196,167 | . . . | . . . | 6,945 | 13,195 | 96,301 | 182,972 |
| — ouvré | 3. 00 | idem. | France | 5 | 15 | 20 | 60 | 25 | 75 | 25 | 75 | . . . | . . . | . . . | . . . | France | 3 | 9 | . . . | . . . | 3 | 9 | 3 | 9 | . . . | . . . | . . . | . . . |
| | | | Pays-Bas | 55 | 165 | 15 | 45 | 70 | 210 | 70 | 210 | . . . | . . . | . . . | . . . | Pays-Bas | 57 | 171 | . . . | . . . | 57 | 171 | 57 | 171 | . . . | . . . | . . . | . . . |
| | | | Prusse | . . . | . . . | 833 | 2,499 | 833 | 2,499 | 833 | 2,499 | . . . | . . . | . . . | . . . | Portugal | . . . | . . . | 833 | 2,499 | 833 | 2,499 | 833 | 2,499 | . . . | . . . | . . . | . . . |
| | | | | | | | | | | | | | | | | Turquie | . . . | . . . | 15 | 45 | 15 | 45 | 15 | 45 | . . . | . . . | . . . | . . . |
| | | | | | | | | | | | | | | | | Syngapore | . . . | . . . | 20 | 60 | 20 | 60 | 20 | 60 | . . . | . . . | . . . | . . . |
| | | | TOTAUX | 60 | 180 | 868 | 2,604 | 928 | 2,784 | 928 | 2,784 | . . . | . . . | . . . | . . . | TOTAUX | 60 | 180 | 868 | 2,604 | 928 | 2,784 | 928 | 2,784 | . . . | . . . | . . . | . . . |
| ÉTOUPES (rebut de chanvre et de lin) | 1. 00 | idem. | Pays-Bas | 275 | 275 | . . . | . . . | 275 | 275 | 275 | 275 | . . . | . . . | . . . | . . . | Pays-Bas | 275 | 275 | . . . | . . . | 275 | 275 | 275 | 275 | . . . | . . . | . . . | . . . |
| FER : fonte de fer en gueuses (quelle que soit sa forme et telle qu'elle se trouve immédiatement au sortir des hauts-fourneaux) | 0.14 1/2 | idem. | États-Unis | . . . | . . . | 15,000 | 2,175 | 15,000 | 2,175 | . . . | . . . | . . . | . . . | 15,000 | 2,175 | États-Unis | . . . | . . . | 15,000 | 2,175 | 15,000 | 2,175 | . . . | . . . | . . . | . . . | 15,000 | 2,175 |
| — fonte ouvrée, ouvrages et ustensiles de fer coulé, tels que plaques de cheminées, poëles, poids, vases et enclumes (Cet article comprend aussi les tuyaux à conduire le gaz, chaudières de machines et mécaniques en fer coulé, et marteaux de fer à battre le cuivre) | 0. 25 | idem. | France | 185 | 46 | . . . | . . . | 185 | 46 | 51 | 15 | 134 | 33 | . . . | . . . | France | 443 | 111 | . . . | . . . | 443 | 111 | 443 | 111 | . . . | . . . | . . . | . . . |
| | | | Pays-Bas | 1,346 | 336 | . . . | . . . | 1,346 | 336 | 1,346 | 336 | . . . | . . . | . . . | . . . | Pays-Bas | 4,308 | 1,077 | 337 | 84 | 4,645 | 1,161 | 4,511 | 1,128 | 134 | 33 | . . . | . . . |
| | | | Prusse | 3,291 | 823 | 174 | 44 | 3,465 | 867 | 3,465 | 867 | . . . | . . . | . . . | . . . | Prusse | 78 | 19 | . . . | . . . | 78 | 19 | 78 | 19 | . . . | . . . | . . . | . . . |
| | | | Angleterre | 7 | 2 | 377 | 94 | 384 | 96 | 344 | 86 | . . . | . . . | 40 | 10 | Suède et Norw. | . . . | . . . | 40 | 10 | 40 | 10 | . . . | . . . | . . . | . . . | 40 | 10 |
| | | | | | | | | | | | | | | | | Portugal | . . . | . . . | 174 | 44 | 174 | 44 | 174 | 44 | . . . | . . . | . . . | . . . |
| | | | TOTAUX | 4,829 | 1,207 | 551 | 138 | 5,380 | 1,345 | 5,206 | 1,302 | 134 | 33 | 40 | 10 | TOTAUX | 4,829 | 1,207 | 551 | 138 | 5,380 | 1,345 | 5,206 | 1,302 | 134 | 33 | 40 | 10 |
| — forgé, en barres, verges et carillons | 0,29 1/2 | idem. | Suède et Norw. | . . . | . . . | 55,690 | 16,429 | 55,690 | 16,429 | . . . | . . . | . . . | . . . | 55,690 | 16,429 | Portugal | . . . | . . . | 4,668 | 1,577 | 4,668 | 1,577 | . . . | . . . | . . . | . . . | 4,668 | 1,577 |
| | | | | | | | | | | | | | | | | Java et Sumat. | . . . | . . . | 51,022 | 15,052 | 51,022 | 15,052 | . . . | . . . | . . . | . . . | 51,022 | 15,052 |
| | | | TOTAUX | . . . | . . . | 55,690 | 16,429 | 55,690 | 16,429 | . . . | . . . | . . . | . . . | 55,690 | 16,429 | TOTAUX | . . . | . . . | 55,690 | 16,429 | 55,690 | 16,429 | . . . | . . . | . . . | . . . | 55,690 | 16,429 |
| — clous | 0. 60 | idem. | France | 335 | 201 | . . . | . . . | 335 | 201 | . . . | . . . | 335 | 201 | . . . | . . . | France | 335 | 201 | . . . | . . . | 335 | 201 | . . . | . . . | 335 | 201 | . . . | . . . |
| | | | Pays-Bas | 64,238 | 38,545 | 578 | 347 | 64,816 | 38,890 | 64,238 | 38,543 | 578 | 347 | . . . | . . . | Pays-Bas | 64,247 | 38,548 | . . . | . . . | 64,247 | 38,548 | 64,247 | 38,548 | . . . | . . . | . . . | . . . |
| | | | Prusse | 9 | 5 | . . . | . . . | 9 | 5 | 9 | 5 | . . . | . . . | . . . | . . . | Cuba | . . . | . . . | 578 | 347 | 578 | 347 | . . . | . . . | 578 | 347 | . . . | . . . |
| | | | TOTAUX | 64,582 | 38,749 | 578 | 347 | 65,160 | 39,096 | 64,247 | 38,548 | 913 | 548 | . . . | . . . | TOTAUX | 64,582 | 38,749 | 578 | 347 | 65,160 | 39,096 | 64,247 | 38,548 | 913 | 548 | . . . | . . . |
| — ancres coulées et battues | 0. 30 | idem. | Angleterre | . . . | . . . | 6,501 | 1,950 | 6,501 | 1,950 | 579 | 173 | . . . | . . . | 5,922 | 1,777 | France | . . . | . . . | 470 | 141 | 470 | 141 | . . . | . . . | . . . | . . . | 470 | 141 |
| | | | | | | | | | | | | | | | | Hanovre | . . . | . . . | 383 | 115 | 383 | 115 | . . . | . . . | . . . | . . . | 383 | 115 |
| | | | | | | | | | | | | | | | | Deux-Siciles | . . . | . . . | 950 | 285 | 950 | 285 | . . . | . . . | . . . | . . . | 950 | 285 |
| | | | | | | | | | | | | | | | | Russie | . . . | . . . | 1,180 | 354 | 1,180 | 354 | 3 | 1 | . . . | . . . | 1,177 | 353 |
| | | | | | | | | | | | | | | | | Angleterre | . . . | . . . | 1,027 | 308 | 1,027 | 308 | . . . | . . . | . . . | . . . | 1,027 | 308 |
| | | | | | | | | | | | | | | | | Portugal | . . . | . . . | 437 | 131 | 437 | 131 | . . . | . . . | . . . | . . . | 437 | 131 |
| | | | | | | | | | | | | | | | | Turquie | . . . | . . . | 1,181 | 354 | 1,181 | 354 | 576 | 172 | . . . | . . . | 605 | 182 |
| | | | | | | | | | | | | | | | | Haïti | . . . | . . . | 873 | 262 | 873 | 262 | . . . | . . . | . . . | . . . | 873 | 262 |
| | | | TOTAUX | . . . | . . . | 6,501 | 1,950 | 6,501 | 1,950 | 579 | 173 | . . . | . . . | 5,922 | 1,777 | TOTAUX | . . . | . . . | 6,501 | 1,950 | 6,501 | 1,950 | 579 | 173 | . . . | . . . | 5,922 | 1,777 |
| — ouvrages de fer battu ou laminé, fer en tôle, chaudières, plaques laminées, chaudières de salines ou à vapeur, tôle noire. (Cet article comprend aussi les outils de fer et de fer et acier, faulx, faucilles, hache-paille, scies, bêches, pics et pioches, pelles, pincettes et tisonniers, croissants de cheminées, poignées, fers à repasser, fers à bonnets, loqueteaux pour contrevents, équerres, crics, marteaux et enclumes, charnières et pentures, serrures, fers à cheval, pots ou vases et couvercles, poëles à frire, tourtières, cuillers à fondre le plomb, objets de fer et d'étain, comme les ustensiles de cuisine de Neuwied, ouvrages en fer étamé ou recouvert d'étain, chaudières de machines et mécaniques en fer battu et autres objets semblables composés seulement de fer ou de fer et acier, ou dont le fer forme la matière principale) | 0. 40 | idem. | France | 766 | 306 | 45 | 18 | 811 | 324 | 395 | 158 | 416 | 166 | . . . | . . . | France | 5,725 | 2,289 | 871 | 349 | 6,594 | 2,638 | 5,272 | 2,110 | 451 | 180 | 871 | 348 |
| | | | Pays-Bas | 4,824 | 1,930 | 110 | 44 | 4,934 | 1,974 | 4,792 | 1,917 | 47 | 19 | 95 | 38 | Pays-Bas | 6,500 | 2,600 | 381 | 152 | 6,881 | 2,752 | 6,114 | 2,445 | 450 | 172 | 337 | 135 |
| | | | Prusse | 3,064 | 1,225 | 1,272 | 509 | 4,336 | 1,734 | 3,246 | 1,298 | 1,090 | 436 | . . . | . . . | Prusse | 32,075 | 12,830 | . . . | . . . | 32,075 | 12,830 | 32,045 | 12,818 | 30 | 12 | . . . | . . . |
| | | | Suède et Norw. | . . . | . . . | 6,500 | 2,600 | 6,500 | 2,600 | . . . | . . . | . . . | . . . | 6,500 | 2,600 | Villes Anséat. | . . . | . . . | 7 | 3 | 7 | 3 | 7 | 3 | . . . | . . . | . . . | . . . |
| | | | Angleterre | 35,644 | 14,258 | 24,417 | 9,767 | 60,061 | 24,025 | 35,674 | 14,270 | . . . | . . . | 24,387 | 9,755 | Hanovre | . . . | . . . | 2,350 | 940 | 2,350 | 940 | . . . | . . . | . . . | . . . | 2,350 | 940 |
| | | | États-Unis | . . . | . . . | 7 | 3 | 7 | 3 | 7 | 3 | . . . | . . . | . . . | . . . | Deux-Siciles | . . . | . . . | 3,050 | 1,220 | 3,050 | 1,220 | . . . | . . . | . . . | . . . | 3,050 | 1,220 |
| | | | | | | | | | | | | | | | | Russie | . . . | . . . | 320 | 128 | 320 | 128 | . . . | . . . | . . . | . . . | 320 | 128 |
| | | | | | | | | | | | | | | | | Suède et Norw. | . . . | . . . | 11,736 | 4,695 | 11,736 | 4,695 | . . . | . . . | 467 | 187 | 11,269 | 4,508 |
| | | | | | | | | | | | | | | | | Angleterre | . . . | . . . | 2,808 | 1,123 | 2,808 | 1,123 | 15 | 6 | . . . | . . . | 2,793 | 1,117 |
| | | | | | | | | | | | | | | | | Portugal | . . . | . . . | 1,708 | 683 | 1,708 | 683 | 629 | 251 | . . . | . . . | 1,079 | 432 |
| | | | | | | | | | | | | | | | | Turquie | . . . | . . . | 110 | 44 | 110 | 44 | 15 | 6 | . . . | . . . | 95 | 38 |
| | | | | | | | | | | | | | | | | Cuba | . . . | . . . | 2,680 | 1,072 | 2,680 | 1,072 | . . . | . . . | . . . | . . . | 2,680 | 1,072 |
| | | | | | | | | | | | | | | | | Haïti | . . . | . . . | 3,668 | 1,467 | 3,668 | 1,467 | . . . | . . . | 175 | 70 | 3,493 | 1,397 |
| | | | | | | | | | | | | | | | | Brésil | . . . | . . . | 2,458 | 983 | 2,458 | 983 | . . . | . . . | . . . | . . . | 2,458 | 983 |
| | | | | | | | | | | | | | | | | Rio de la Plata | . . . | . . . | 204 | 82 | 204 | 82 | 17 | 7 | . . . | . . . | 187 | 75 |
| | | | TOTAUX | 44,298 | 17,719 | 32,351 | 12,941 | 76,649 | 30,660 | 44,114 | 17,646 | 1,553 | 621 | 30,982 | 12,393 | TOTAUX | 44,298 | 17,719 | 32,351 | 12,941 | 76,649 | 30,660 | 44,114 | 17,646 | 1,553 | 621 | 30,982 | 12,393 |
| — fil de fer ou fil d'archal | 0. 65 | idem. | France | 6,214 | 4,039 | . . . | . . . | 6,214 | 4,039 | 6,214 | 4,039 | . . . | . . . | . . . | . . . | France | 78 | 51 | . . . | . . . | 78 | 51 | . . . | . . . | . . . | . . . | . . . | . . . |
| | | | Pays-Bas | 30 | 19 | 3,854 | 2,505 | 3,884 | 2,524 | 3,859 | 2,495 | . . . | . . . | 45 | 29 | Pays-Bas | 172 | 112 | . . . | . . . | 172 | 112 | . . . | . . . | . . . | . . . | . . . | . . . |
| | | | Prusse | 142 | 93 | 6,624 | 4,305 | 6,766 | 4,398 | 144 | 94 | 6,622 | 4,304 | . . . | . . . | Prusse | 6,214 | 4,039 | . . . | . . . | 6,214 | 4,039 | 6,214 | 4,039 | . . . | . . . | . . . | . . . |
| | | | Angleterre | 78 | 51 | . . . | . . . | 78 | 51 | 78 | 51 | . . . | . . . | . . . | . . . | Turquie | . . . | . . . | 3,854 | 2,505 | 3,854 | 2,505 | 3,809 | 2,476 | . . . | . . . | 45 | 29 |
| | | | | | | | | | | | | | | | | Égypte | . . . | . . . | 6,624 | 4,305 | 6,624 | 4,305 | 2 | 1 | 6,622 | 4,304 | . . . | . . . |
| | | | TOTAUX | 6,464 | 4,202 | 10,478 | 6,810 | 16,942 | 11,012 | 10,275 | 6,679 | 6,622 | 4,304 | 45 | 29 | TOTAUX | 6,464 | 4,202 | 10,478 | 6,810 | 16,942 | 11,012 | 10,275 | 6,679 | 6,622 | 4,304 | 45 | 29 |

Articles intermédiaires non expédiés en transit :
FER : (minerai de; mulet ou fonte épurée, façonnée en forme de gueuse brute; vis; à cercles et bandes de fer dit fer-feuillard.

# COMMERCE DE TRANSIT.

## Transit. (ÉTAT DE DÉVELOPPEMENT.) Année 1839.

| DÉSIGNATION DES MARCHANDISES. | TAUX MOYEN D'ÉVALUATION. | UNITÉS. | PAYS DE PROVENANCE. | MARCHANDISES SORTIES EN TRANSIT : PAR TERRE, RIVIÈRES OU CANAUX. Quantités. | Valeurs. | PAR MER. Quantités. | Valeurs. | TOTAL. Quantités. | Valeurs. | MODES DE TRANSIT : DIRECTEMENT ET SANS EMPRUNT D'ENTREPÔTS. Quantités. | Valeurs. | APRÈS EMPRUNT DES ENTREPÔTS PUBLICS, PARTICULIERS OU FICTIFS. Quantités. | Valeurs. | APRÈS EMPRUNT DES ENTREPÔTS LIBRES. Quantités. | Valeurs. | PAYS DE DESTINATION. | MARCHANDISES SORTIES EN TRANSIT : PAR TERRE, RIVIÈRES OU CANAUX. Quantités. | Valeurs. | PAR MER. Quantités. | Valeurs. | TOTAL. Quantités. | Valeurs. | MODES DE TRANSIT : DIRECTEMENT ET SANS EMPRUNT D'ENTREPÔTS. Quantités. | Valeurs. | APRÈS EMPRUNT DES ENTREPÔTS PUBLICS, PARTICULIERS OU FICTIFS. Quantités. | Valeurs. | APRÈS EMPRUNT DES ENTREPÔTS LIBRES. Quantités. | Valeurs. |
|---|---|---|---|---|---|---|---|---|---|---|---|---|---|---|---|---|---|---|---|---|---|---|---|---|---|---|
| **FER** : (CONTINUATION). | Fr. c. | | | | Francs. | | Francs. | | Francs. | | Francs. | | Francs. | | Francs. | | | Francs. | | Francs. | | | | | | |
| — fer-blanc, non ouvré | 1. 06 | le kilog. | Pays-Bas. | 179 | 189 | ... | ... | 179 | 189 | 179 | 189 | ... | ... | ... | ... | | | | | | | | | | | |
| | | | Prusse. | 562 | 596 | ... | ... | 562 | 596 | 562 | 596 | ... | ... | ... | ... | Pays-Bas. | 741 | 785 | ... | ... | 741 | 785 | 741 | 785 | ... | ... | ... | ... |
| | | | TOTAUX. | 741 | 785 | ... | ... | 741 | 785 | 741 | 785 | ... | ... | ... | ... | TOTAUX. | 741 | 785 | ... | ... | 741 | 785 | 741 | 785 | ... | ... | ... | ... |
| — id. ouvré, ouvrages de fer-blanc vernis ou non. (Cet article comprend aussi les ouvrages de tôle peints et vernis) | | la valeur. | France. | ... | 752 | ... | 270 | ... | 1,022 | ... | 474 | ... | 278 | ... | 270 | France. | ... | 16 | ... | ... | ... | 16 | ... | 16 | ... | ... | ... | ... |
| | | | Pays-Bas. | ... | 279 | ... | ... | ... | 279 | ... | 279 | ... | ... | ... | ... | Pays-Bas. | ... | 1,282 | ... | 500 | ... | 1,782 | ... | 1,004 | ... | 278 | ... | 500 |
| | | | Prusse. | ... | 512 | ... | 1,150 | ... | 1,662 | ... | 1,662 | ... | ... | ... | ... | Prusse. | ... | 3,645 | ... | ... | ... | 3,645 | ... | 3,645 | ... | ... | ... | ... |
| | | | Angleterre. | ... | 3,400 | ... | 500 | ... | 3,900 | ... | 3,400 | ... | ... | ... | 500 | Turquie. | ... | ... | ... | 1,150 | ... | 1,150 | ... | 1,150 | ... | ... | ... | ... |
| | | | | | | | | | | | | | | | | Syngapore. | ... | ... | ... | 270 | ... | 270 | ... | ... | ... | ... | ... | 270 |
| | | | TOTAUX. | ... | 4,945 | ... | 1,920 | ... | 6,865 | ... | 5,815 | ... | 278 | ... | 770 | TOTAUX. | ... | 4,945 | ... | 1,920 | ... | 6,865 | ... | 5,815 | ... | 278 | ... | 770 |
| **FIGUES** | 0. 40 | le kilog. | Pays-Bas. | 548 | 219 | ... | ... | 548 | 219 | 548 | 219 | ... | ... | ... | ... | | | | | | | | | | | | |
| | | | Autriche. | 597 | 239 | ... | ... | 597 | 259 | 597 | 239 | ... | ... | ... | ... | France. | 597 | 259 | ... | ... | 597 | 259 | 597 | 259 | ... | ... | ... | ... |
| | | | Portugal. | 790 | 316 | ... | ... | 790 | 316 | ... | ... | 790 | 316 | ... | ... | Pays-Bas. | 1,338 | 535 | ... | ... | 1,338 | 535 | 548 | 219 | 790 | 316 | ... | ... |
| | | | TOTAUX. | 1,935 | 774 | ... | ... | 1,935 | 774 | 1,145 | 458 | 790 | 316 | ... | ... | TOTAUX. | 1,935 | 774 | ... | ... | 1,935 | 774 | 1,145 | 458 | 790 | 316 | ... | ... |
| **FIL** de lin écru. (Cet article comprend aussi le fil à tisser brut) (*). | ... | la valeur. | Pays-Bas. | ... | 3,080 | ... | ... | ... | 3,080 | ... | 3,080 | ... | ... | ... | ... | France. | ... | 247,497 | ... | ... | ... | 247,497 | ... | 240,247 | ... | 7,250 | ... | ... |
| | | | Prusse. | ... | 226,267 | ... | ... | ... | 226,267 | ... | 226,267 | ... | ... | ... | ... | Pays-Bas. | ... | 4,654 | ... | ... | ... | 4,654 | ... | ... | ... | 4,654 | ... | ... |
| | | | Angleterre. | ... | 26,624 | ... | ... | ... | 26,624 | ... | 14,720 | ... | 11,904 | ... | ... | Prusse. | ... | 3,820 | ... | ... | ... | 3,820 | ... | 3,820 | ... | ... | ... | ... |
| | | | TOTAUX. | ... | 255,971 | ... | ... | ... | 255,971 | ... | 244,067 | ... | 11,904 | ... | ... | TOTAUX. | ... | 255,971 | ... | ... | ... | 255,971 | ... | 244,067 | ... | 11,904 | ... | ... |
| — id. à tisser | ... | idem. | Pays-Bas. | ... | 17,850 | ... | ... | ... | 17,850 | ... | 17,850 | ... | ... | ... | ... | France. | ... | 231,704 | ... | ... | ... | 231,704 | ... | 231,704 | ... | ... | ... | ... |
| | | | Prusse. | ... | 188,484 | ... | ... | ... | 188,484 | ... | 188,484 | ... | ... | ... | ... | Pays-Bas. | ... | 7,473 | ... | ... | ... | 7,473 | ... | ... | ... | 7,473 | ... | ... |
| | | | Angleterre. | ... | 33,613 | ... | ... | ... | 33,613 | ... | 25,370 | ... | 8,243 | ... | ... | Prusse. | ... | 770 | ... | ... | ... | 770 | ... | ... | ... | 770 | ... | ... |
| | | | TOTAUX. | ... | 239,947 | ... | ... | ... | 239,947 | ... | 231,704 | ... | 8,243 | ... | ... | TOTAUX. | ... | 239,947 | ... | ... | ... | 239,947 | ... | 231,704 | ... | 8,243 | ... | ... |
| — à coudre ou à broder, et toutes autres espèces de fils non spécialement dénommés | ... | idem. | France. | ... | 877 | ... | ... | ... | 877 | ... | 877 | ... | ... | ... | ... | | | | | | | | | | | | |
| | | | Prusse. | ... | 27 | ... | ... | ... | 27 | ... | 27 | ... | ... | ... | ... | Pays-Bas. | ... | 545 | ... | ... | ... | 545 | ... | 545 | ... | ... | ... | ... |
| | | | Angleterre. | ... | 3,460 | ... | ... | ... | 3,460 | ... | 3,460 | ... | ... | ... | ... | Prusse. | ... | 3,819 | ... | ... | ... | 3,819 | ... | 3,819 | ... | ... | ... | ... |
| | | | TOTAUX. | ... | 4,364 | ... | ... | ... | 4,364 | ... | 4,364 | ... | ... | ... | ... | TOTAUX. | ... | 4,364 | ... | ... | ... | 4,364 | ... | 4,364 | ... | ... | ... | ... |
| — de coton, non tors ou non teint. | 4. 50 | le kilog. | France. | 405 | 1,822 | ... | ... | 405 | 1,822 | 25 | 112 | 380 | 1,710 | ... | ... | France. | 1,145 | 5,153 | ... | ... | 1,145 | 5,153 | ... | ... | 1,145 | 5,153 | ... | ... |
| | | | Angleterre. | 1,057 | 4,757 | ... | ... | 1,057 | 4,757 | 292 | 1,314 | 765 | 3,443 | ... | ... | Prusse. | 317 | 1,426 | ... | ... | 317 | 1,426 | 317 | 1,426 | ... | ... | ... | ... |
| | | | TOTAUX. | 1,462 | 6,579 | ... | ... | 1,462 | 6,579 | 317 | 1,426 | 1,145 | 5,153 | ... | ... | TOTAUX. | 1,462 | 6,579 | ... | ... | 1,462 | 6,579 | 317 | 1,426 | 1,145 | 5,153 | ... | ... |
| — id. tors ou teint. (Cet article comprend aussi le fil de laine et de coton appelé vigogne) | 5. 50 | idem. | France. | 69 | 379 | ... | ... | 69 | 379 | 69 | 379 | ... | ... | ... | ... | Pays-Bas. | 1,078 | 5,929 | ... | ... | 1,078 | 5,929 | 1,078 | 5,929 | ... | ... | ... | ... |
| | | | Pays-Bas. | 519 | 2,855 | 3,504 | 19,272 | 4,023 | 22,127 | 520 | 2,860 | 3,503 | 19,267 | ... | ... | Prusse. | 3,667 | 20,168 | ... | ... | 3,667 | 20,168 | 3,667 | 20,168 | ... | ... | ... | ... |
| | | | Prusse. | 472 | 2,596 | 3,829 | 21,060 | 4,301 | 23,656 | 3,727 | 20,499 | 574 | 3,157 | ... | ... | Portugal. | ... | ... | 197 | 1,084 | 197 | 1,084 | ... | ... | 197 | 1,084 | ... | ... |
| | | | Angleterre. | 3,685 | 20,267 | ... | ... | 3,685 | 20,267 | 3,685 | 20,267 | ... | ... | ... | ... | Syngapore. | ... | ... | 3,135 | 17,243 | 3,135 | 17,243 | 3,135 | 17,243 | ... | ... | ... | ... |
| | | | | | | | | | | | | | | | | Java et Sumat. | ... | ... | 3,883 | 21,356 | 3,883 | 21,356 | 3 | 16 | 3,880 | 21,340 | ... | ... |
| | | | | | | | | | | | | | | | | États-Unis. | ... | ... | 118 | 649 | 118 | 649 | 118 | 649 | ... | ... | ... | ... |
| | | | TOTAUX. | 4,745 | 26,097 | 7,333 | 40,332 | 12,078 | 66,429 | 8,001 | 44,005 | 4,077 | 22,424 | ... | ... | TOTAUX. | 4,745 | 26,097 | 7,333 | 40,332 | 12,078 | 66,429 | 8,001 | 44,005 | 4,077 | 22,424 | ... | ... |
| — id. retors à faire tulle du n° 140 métrique et au-dessus, écru ou blanchi | 24. 00 | idem. | Angleterre. | 14 | 336 | 49 | 1,176 | 63 | 1,512 | ... | ... | 63 | 1,512 | ... | ... | France. | 14 | 336 | ... | ... | 14 | 336 | ... | ... | 14 | 336 | ... | ... |
| | | | | | | | | | | | | | | | | Angleterre. | ... | ... | 49 | 1,176 | 49 | 1,176 | ... | ... | 49 | 1,176 | ... | ... |
| | | | TOTAUX. | 14 | 336 | 49 | 1,176 | 63 | 1,512 | ... | ... | 63 | 1,512 | ... | ... | TOTAUX. | 14 | 336 | 49 | 1,176 | 63 | 1,512 | ... | ... | 63 | 1,512 | ... | ... |
| — de laine tors, dégraissé, blanchi ou teint | 15. 00 | idem. | France. | 299 | 4,485 | ... | ... | 299 | 4,485 | 299 | 4,485 | ... | ... | ... | ... | Pays-Bas. | 99 | 1,485 | ... | ... | 99 | 1,485 | 99 | 1,485 | ... | ... | ... | ... |
| | | | Pays-Bas. | 81 | 1,215 | ... | ... | 81 | 1,215 | 81 | 1,215 | ... | ... | ... | ... | Prusse. | 299 | 4,485 | ... | ... | 299 | 4,485 | 299 | 4,485 | ... | ... | ... | ... |
| | | | Prusse. | 18 | 270 | 3 | 45 | 21 | 315 | 21 | 315 | ... | ... | ... | ... | Angleterre. | ... | ... | 3 | 45 | 3 | 45 | 3 | 45 | ... | ... | ... | ... |
| | | | TOTAUX. | 398 | 5,970 | 3 | 45 | 401 | 6,015 | 401 | 6,015 | ... | ... | ... | ... | TOTAUX. | 398 | 5,970 | 3 | 45 | 401 | 6,015 | 40 | 6,015 | ... | ... | ... | ... |
| **FROMAGES** de toute espèce | 0. 70 | idem. | France. | 10 | 7 | ... | ... | 10 | 7 | 10 | 7 | ... | ... | ... | ... | France. | 68 | 47 | 1,665 | 1,166 | 1,733 | 1,213 | 1,712 | 1,198 | 21 | 15 | ... | ... |
| | | | Pays-Bas. | 30,220 | 21,154 | 39,464 | 27,625 | 69,684 | 48,779 | 47,424 | 33,197 | 5,698 | 3,989 | 16,562 | 11,593 | Pays-Bas. | 30,680 | 21,476 | ... | ... | 30,680 | 21,476 | 30,680 | 21,476 | ... | ... | ... | ... |
| | | | Prusse. | 16 | 11 | 262 | 183 | 278 | 194 | 278 | 194 | ... | ... | ... | ... | Prusse. | 21 | 15 | 1,224 | 857 | 1,245 | 872 | 21 | 15 | 1,224 | 857 | ... | ... |
| | | | Angleterre. | 523 | 366 | ... | ... | 523 | 366 | 523 | 366 | ... | ... | ... | ... | Turquie. | ... | ... | 262 | 183 | 262 | 183 | 262 | 183 | ... | ... | ... | ... |
| | | | | | | | | | | | | | | | | Égypte. | ... | ... | 587 | 411 | 587 | 411 | ... | ... | ... | ... | 587 | 411 |
| | | | | | | | | | | | | | | | | Syngapore. | ... | ... | 2,975 | 2,082 | 2,975 | 2,082 | 2,975 | 2,082 | ... | ... | ... | ... |
| | | | | | | | | | | | | | | | | Cuba. | ... | ... | 13,266 | 9,286 | 13,266 | 9,286 | 7,297 | 5,108 | ... | ... | 5,969 | 4,178 |
| | | | | | | | | | | | | | | | | Haïti. | ... | ... | 4,453 | 3,117 | 4,453 | 3,117 | ... | ... | 4,453 | 3,117 | ... | ... |
| | | | | | | | | | | | | | | | | Brésil. | ... | ... | 10,006 | 7,004 | 10,006 | 7,004 | ... | ... | ... | ... | 10,006 | 7,004 |
| | | | | | | | | | | | | | | | | Rio de la Plata. | ... | ... | 64 | 45 | 64 | 45 | 64 | 45 | ... | ... | ... | ... |
| | | | | | | | | | | | | | | | | Mexique. | ... | ... | 5,224 | 3,657 | 5,224 | 3,657 | 5,224 | 3,657 | ... | ... | ... | ... |
| | | | TOTAUX. | 30,769 | 21,538 | 39,726 | 27,808 | 70,495 | 49,346 | 48,235 | 33,764 | 5,698 | 3,989 | 16,562 | 11,593 | TOTAUX. | 30,769 | 21,538 | 39,726 | 27,808 | 70,495 | 49,346 | 48,235 | 33,764 | 5,698 | 3,989 | 16,562 | 11,593 |
| **FRUITS** verts de toute espèce, autres que ceux spécialement dénommés. | ... | la valeur. | France. | ... | 81 | ... | 20 | ... | 101 | ... | 101 | ... | ... | ... | ... | France. | ... | 2,101 | ... | ... | ... | 2,101 | ... | 1,946 | ... | 155 | ... | ... |
| | | | Pays-Bas. | ... | 3,049 | ... | ... | ... | 3,049 | ... | 3,049 | ... | ... | ... | ... | Pays-Bas. | ... | 2,805 | ... | 3,157 | ... | 5,962 | ... | 5,962 | ... | ... | ... | ... |
| | | | Deux-Siciles | ... | 1,946 | ... | 3,157 | ... | 5,103 | ... | 5,103 | ... | ... | ... | ... | Prusse. | ... | 325 | ... | ... | ... | 325 | ... | 325 | ... | ... | ... | ... |
| | | | Angleterre. | ... | 155 | ... | ... | ... | 155 | ... | ... | ... | 155 | ... | ... | Suède et Norw. | ... | ... | ... | 20 | ... | 20 | ... | 20 | ... | ... | ... | ... |
| | | | TOTAUX. | ... | 5,231 | ... | 3,177 | ... | 8,408 | ... | 8,253 | ... | 155 | ... | ... | TOTAUX. | ... | 5,231 | ... | 3,177 | ... | 8,408 | ... | 8,253 | ... | 155 | ... | ... |
| — confits à l'eau-de-vie ou au sucre | ... | idem. | France. | ... | 1,272 | ... | 600 | ... | 1,872 | ... | 1,272 | ... | ... | ... | 600 | Pays-Bas. | ... | 4,702 | ... | ... | ... | 4,702 | ... | 4,702 | ... | ... | ... | ... |
| | | | Pays-Bas. | ... | 3,577 | ... | ... | ... | 3,577 | ... | 3,577 | ... | ... | ... | ... | Prusse. | ... | 147 | ... | ... | ... | 147 | ... | 147 | ... | ... | ... | ... |
| | | | | | | | | | | | | | | | | Java et Sumat. | ... | ... | ... | 600 | ... | 600 | ... | ... | ... | ... | ... | 600 |
| | | | TOTAUX. | ... | 4,849 | ... | 600 | ... | 5,449 | ... | 4,849 | ... | ... | ... | 600 | TOTAUX | ... | 4,849 | ... | 600 | ... | 5,449 | ... | 4,849 | ... | ... | ... | 600 |
| — en saumure | 2. 00 | le litre. | Angleterre. | ... | ... | 147 | 294 | 147 | 294 | ... | ... | ... | ... | 147 | 294 | Pays-Bas. | ... | ... | 2,683 | 5,366 | 2,683 | 5,366 | 2,683 | 5,366 | ... | ... | ... | ... |
| | | | Espagne. | ... | ... | 2,683 | 5,366 | 2,683 | 5,366 | 2,683 | 5,366 | ... | ... | ... | ... | Angleterre. | ... | ... | 147 | 294 | 147 | 294 | ... | ... | ... | ... | 147 | 294 |
| | | | TOTAUX. | ... | ... | 2,830 | 5,660 | 2,830 | 5,660 | 2,683 | 5,366 | ... | ... | 147 | 294 | TOTAUX. | ... | ... | 2,830 | 5,660 | 2,830 | 5,660 | 2,683 | 5,366 | ... | ... | 147 | 294 |
| **FUTAILLES**, neuves et vides de toute espèce (**). | ... | la valeur. | Pays-Bas. | ... | 40 | ... | ... | ... | 40 | ... | 40 | ... | ... | ... | ... | Pays-Bas. | ... | 40 | ... | ... | ... | 40 | ... | 40 | ... | ... | ... | ... |
| — vieilles | ... | idem. | Pays-Bas. | ... | 1,682 | ... | ... | ... | 1,682 | ... | 1,682 | ... | ... | ... | ... | | | | | | | | | | | | |
| | | | Prusse. | ... | 580 | ... | ... | ... | 580 | ... | 580 | ... | ... | ... | ... | Pays-Bas. | ... | 2,262 | ... | ... | ... | 2,262 | ... | 2,262 | ... | ... | ... | ... |
| | | | TOTAUX. | ... | 2,262 | ... | ... | ... | 2,262 | ... | 2,262 | ... | ... | ... | ... | TOTAUX. | ... | 2,262 | ... | ... | ... | 2,262 | ... | 2,262 | ... | ... | ... | ... |

Articles intermédiaires non expédiés en transit :
**FER** : vieux fer ou ferraille autre que mitraille ; mitraille dite petite mitraille de fer battu, consistant en vieux clous, vieilles tôles, vieux outils usés et vieilles fontes. — **FIL** : à dentelles simple ou non tors ; à dentelles appelé fil de France écru ou non tors ; à dentelles appelé fil de France blanc et tors ; à voiles (toute ficelle filée au rouet de corderie excepté le fil pour la pêche des harengs) ; de carret et fil dit schyfgaren ; pour filets à harengs ; de laine écru et non teint ; de poil de chèvre d'Angora écru ; de poil de chèvre d'Angora teint. — **FILETS** : et autres ustensiles pour la pêche ; vieux et usés. — **FOIN**. — **FRUITS** secs de toute espèce autres que ceux spécialement dénommés.
(*) Voir Litt^a **N** aux notes imprimées à la fin du tableau.
(**) Voir Litt^a **O** idem.

# COMMERCE DE TRANSIT.

## Transit. (ÉTAT DE DÉVELOPPEMENT.) Année 1839.

| DÉSIGNATION DES MARCHANDISES. | TAUX MOYEN D'ÉVALUATION. | UNITÉS. | PAYS DE PROVENANCE. | MARCHANDISES SORTIES EN TRANSIT : PAR TERRE, RIVIÈRES OU CANAUX. Quantités. | Valeurs. | PAR MER. Quantités. | Valeurs. | TOTAL. Quantités. | Valeurs. | MODES DE TRANSIT : DIRECTEMENT ET SANS EMPRUNT D'ENTREPÔTS. Quantités. | Valeurs. | APRÈS EMPRUNT DES ENTREPÔTS PUBLICS, PARTICULIERS OU FICTIFS. Quantités. | Valeurs. | APRÈS EMPRUNT DES ENTREPÔTS LIBRES. Quantités. | Valeurs. | PAYS DE DESTINATION. | MARCHANDISES SORTIES EN TRANSIT : PAR TERRE, RIVIÈRES OU CANAUX. Quantités. | Valeurs. | PAR MER. Quantités. | Valeurs. | TOTAL. Quantités. | Valeurs. | MODES DE TRANSIT : DIRECTEMENT ET SANS EMPRUNT D'ENTREPÔTS. Quantités. | Valeurs. | APRÈS EMPRUNT DES ENTREPÔTS PUBLICS, PARTICULIERS OU FICTIFS. Quantités. | Valeurs. | APRÈS EMPRUNT DES ENTREPÔTS LIBRES. Quantités. | Valeurs. |
|---|---|---|---|---|---|---|---|---|---|---|---|---|---|---|---|---|---|---|---|---|---|---|---|---|---|---|
| | Fr. c. | | | | Francs. | | Francs. | | Francs. | | Francs. | | Francs. | | Francs. | | | Francs. | | Francs. | | | Francs. | | Francs. | | Francs. |
| **GARANCE** (sans distinction de qualité et d'espèce) (*). | 1. 00 | kilog. | France. | 18,731 | 18,731 | 6,629 | 6,629 | 25,360 | 25,360 | 3,218 | 3,218 | 18,711 | 18,711 | 3,431 | 3,431 | France. | . . . | . . . | 5,566 | 5,566 | 5,566 | 5,566 | . . . | . . . | . . . | . . . | 5,566 | 5,566 |
| | | | Pays-Bas. | 34,566 | 34,566 | 286,325 | 286,325 | 320,891 | 320,891 | 38,258 | 38,258 | 279,605 | 279,605 | 3,028 | 3,028 | Pays-Bas. | 41,088 | 41,088 | 12,217 | 12,217 | 53,305 | 53,305 | 15,929 | 15,929 | 33,945 | 33,945 | 3,431 | 3,431 |
| | | | Deux-Siciles. | 573 | 573 | 8,786 | 8,786 | 9,159 | 9,159 | 9,159 | 9,159 | . . . | . . . | . . . | . . . | Prusse. | 13,019 | 13,019 | 3,198 | 3,198 | 16,217 | 16,217 | 16,217 | 16,217 | . . . | . . . | . . . | . . . |
| | | | Égypte. | 437 | 437 | 5,566 | 5,566 | 6,003 | 6,003 | . . . | . . . | 437 | 437 | 5,566 | 5,566 | Russie. | . . . | . . . | 17,485 | 17,485 | 17,485 | 17,485 | . . . | . . . | 17,485 | 17,485 | . . . | . . . |
| | | | | | | | | | | | | | | | | Angleterre. | . . . | . . . | 140,741 | 140,741 | 140,741 | 140,741 | 18,489 | 18,489 | 119,224 | 119,224 | 3,028 | 3,028 |
| | | | | | | | | | | | | | | | | États-Unis. | . . . | . . . | 128,099 | 128,099 | 128,099 | 128,099 | . . . | . . . | 128,099 | 128,099 | . . . | . . . |
| | | | TOTAUX. | 54,107 | 54,107 | 307,306 | 307,306 | 361,413 | 361,413 | 50,635 | 50,635 | 298,753 | 298,753 | 12,025 | 12,025 | TOTAUX. | 54,107 | 54,107 | 307,306 | 307,306 | 361,413 | 361,413 | 50,635 | 50,635 | 298,753 | 298,753 | 12,025 | 12,025 |
| **GAUDE**. | 0. 20 | idem, | Pays-Bas. | 607 | 121 | . . . | . . . | 607 | 121 | 607 | 121 | . . . | . . . | . . . | . . . | Pays-Bas. | 607 | 121 | . . . | . . . | 607 | 121 | 607 | 121 | . . . | . . . | . . . | . . . |
| **GINGEMBRE**, sec. | 0. 93 | idem. | Pays-Bas. | 20 | 19 | . . . | . . . | 20 | 19 | 20 | 19 | . . . | . . . | . . . | . . . | France. | . . . | . . . | 7 | 7 | 7 | 7 | 7 | 7 | . . . | . . . | . . . | . . . |
| | | | Angleterre. | 104 | 96 | 7 | 7 | 111 | 103 | 111 | 103 | . . . | . . . | . . . | . . . | Pays-Bas. | 20 | 19 | . . . | . . . | 20 | 19 | 20 | 19 | . . . | . . . | . . . | . . . |
| | | | | | | | | | | | | | | | | Prusse. | 104 | 96 | . . . | . . . | 104 | 96 | 104 | 96 | . . . | . . . | . . . | . . . |
| | | | TOTAUX. | 124 | 115 | 7 | 7 | 131 | 122 | 131 | 122 | . . . | . . . | . . . | . . . | TOTAUX. | 124 | 115 | 7 | 7 | 131 | 122 | 131 | 122 | . . . | . . . | . . . | . . . |
| — confit. | 2. 14 | idem. | Pays-Bas. | 23 | 49 | . . . | . . . | 23 | 49 | 23 | 49 | . . . | . . . | . . . | . . . | Pays-Bas. | 23 | 49 | . . . | . . . | 23 | 49 | 23 | 49 | . . . | . . . | . . . | . . . |
| **GOMMES** du Sénégal, de la Barbarie et de l'Arabie. | 2. 00 | idem. | France. | 1,185 | 2,370 | 102 | 204 | 1,287 | 2,574 | 1,185 | 2,370 | . . . | . . . | 102 | 204 | Prusse. | 1,660 | 3,320 | . . . | . . . | 1,660 | 3,320 | 1,660 | 3,320 | . . . | . . . | . . . | . . . |
| | | | Angleterre. | 475 | 950 | . . . | . . . | 475 | 950 | 475 | 950 | . . . | . . . | . . . | . . . | Syngapore. | . . . | . . . | 102 | 204 | 102 | 204 | . . . | . . . | . . . | . . . | 102 | 204 |
| | | | TOTAUX. | 1,660 | 3,320 | 102 | 204 | 1,762 | 3,524 | 1,660 | 3,320 | . . . | . . . | 102 | 204 | TOTAUX | 1,660 | 3,320 | 102 | 204 | 1,762 | 3,524 | 1,660 | 3,320 | . . . | . . . | 102 | 204 |
| — ammoniac, assa-fœtida, copale, galbanum et gutte. | 3. 00 | idem. | France. | . . . | . . . | 173 | 519 | 173 | 519 | 173 | 519 | . . . | . . . | . . . | . . . | France. | . . . | . . . | 21,411 | 64,233 | 21,411 | 64,233 | 968 | 2,904 | 795 | 2,385 | 19,648 | 58,944 |
| | | | Pays-Bas. | 53 | 159 | . . . | . . . | 53 | 159 | 53 | 159 | . . . | . . . | . . . | . . . | Pays-Bas. | 66 | 198 | . . . | . . . | 66 | 198 | 66 | 198 | . . . | . . . | . . . | . . . |
| | | | Prusse. | 13 | 39 | . . . | . . . | 13 | 39 | 13 | 39 | . . . | . . . | . . . | . . . | Angleterre. | . . . | . . . | 1,748 | 5,244 | 1,748 | 5,244 | . . . | . . . | . . . | . . . | 1,748 | 5,244 |
| | | | Angleterre. | . . . | . . . | 21,238 | 63,714 | 21,238 | 63,714 | 795 | 2,385 | 795 | 2,385 | 19,648 | 58,944 | | | | | | | | | | | | | | |
| | | | États-Unis. | . . . | . . . | 1,748 | 5,244 | 1,748 | 5,244 | . . . | . . . | . . . | . . . | 1,748 | 5,244 | | | | | | | | | | | | | | |
| | | | TOTAUX. | 66 | 198 | 23,159 | 69,477 | 23,225 | 69,675 | 1,034 | 3,102 | 795 | 2,385 | 21,396 | 64,188 | TOTAUX. | 66 | 198 | 23,159 | 69,477 | 23,225 | 69,675 | 1,034 | 3,102 | 795 | 2,385 | 21,396 | 64,188 |
| — mastic. | 7. 00 | idem. | Pays-Bas. | 51 | 357 | . . . | . . . | 51 | 357 | 51 | 357 | . . . | . . . | . . . | . . . | Pays-Bas. | 51 | 357 | . . . | . . . | 51 | 357 | 51 | 357 | . . . | . . . | . . . | . . . |
| — myrrhe. | 3. 00 | idem. | Angleterre. | . . . | . . . | 145 1/2 | 436 | 145 1/2 | 436 | 145 1/2 | 436 | . . . | . . . | . . . | . . . | France. | . . . | . . . | 145 1/2 | 436 | 145 1/2 | 436 | 145 1/2 | 436 | . . . | . . . | . . . | . . . |
| — oliban. | 2. 00 | idem. | Autriche. | 55 | 110 | . . . | . . . | 55 | 110 | 55 | 110 | . . . | . . . | . . . | . . . | Prusse. | 55 | 110 | . . . | . . . | 55 | 110 | 55 | 110 | . . . | . . . | . . . | . . . |
| **GOUDRON** (**). | 0. 25 | idem. | Pays-Bas. | 10,626 | 2,657 | . . . | . . . | 10,626 | 2,657 | 10,626 | 2,657 | . . . | . . . | . . . | . . . | Pays-Bas. | 10,626 | 2,657 | . . . | . . . | 10,626 | 2,657 | 10,626 | 2,657 | . . . | . . . | . . . | . . . |
| | | | Suède et Norw. | . . . | . . . | 31,077 | 7,769 | 31,077 | 7,769 | . . . | . . . | . . . | . . . | 31,077 | 7,769 | Java et Sumat. | . . . | . . . | 31,077 | 7,769 | 31,077 | 7,769 | . . . | . . . | . . . | . . . | 31,077 | 7,769 |
| | | | TOTAUX. | 10,626 | 2,657 | 31,077 | 7,769 | 41,703 | 10,426 | 10,626 | 2,657 | . . . | . . . | 31,077 | 7,769 | TOTAUX. | 10,626 | 2,657 | 31,077 | 7,769 | 41,703 | 10,426 | 10,626 | 2,657 | . . . | . . . | 31,077 | 7,769 |
| **GRAINES** : alpiste ou graine de Canarie. | 0. 35 | le litre. | Pays-Bas. | 1,300 | 455 | . . . | . . . | 1,300 | 455 | 1,300 | 455 | . . . | . . . | . . . | . . . | Pays-Bas. | 1,300 | 455 | . . . | . . . | 1,300 | 455 | 1,300 | 455 | . . . | . . . | . . . | . . . |
| — anis vert ou graine d'anis. (Cet article comprend aussi la graine de coriandre) | 0. 80 | kilog. | Pays-Bas. | 12 | 10 | . . . | . . . | 12 | 10 | 12 | 10 | . . . | . . . | . . . | . . . | France. | 7,349 | 5,879 | . . . | . . . | 7,349 | 5,879 | 588 | 470 | 6,761 | 5,409 | . . . | . . . |
| | | | Angleterre. | 7,349 | 5,879 | . . . | . . . | 7,349 | 5,879 | 588 | 470 | 6,761 | 5,409 | . . . | . . . | Pays-Bas. | 12 | 10 | . . . | . . . | 12 | 10 | 12 | 10 | . . . | . . . | . . . | . . . |
| | | | TOTAUX. | 7,361 | 5,889 | . . . | . . . | 7,361 | 5,889 | 600 | 480 | 6,761 | 5,409 | . . . | . . . | TOTAUX. | 7,361 | 5,889 | . . . | . . . | 7,361 | 5,889 | 600 | 480 | 6,761 | 5,409 | . . . | . . . |
| — de senevé ou graine de moutarde. | 0. 65 | le litre. | Pays-Bas. | 8,100 | 5,265 | . . . | . . . | 8,100 | 5,265 | 8,100 | 5,265 | . . . | . . . | . . . | . . . | Pays-Bas. | 8,100 | 5,265 | . . . | . . . | 8,100 | 5,265 | 8,100 | 5,265 | . . . | . . . | . . . | . . . |
| — d'oignon, et toutes autres graines ou semences de jardin potager, de fleurs et de jardin d'agrément. (Cet article comprend aussi la graine ou semence de sapin et celle de laitue d'Egypte, cette dernière importée en quantité de moins d'un last) | 3. 00 | le kilog. | France. | 58 | 174 | . . . | . . . | 58 | 174 | 58 | 174 | . . . | . . . | . . . | . . . | France. | 327 | 981 | . . . | . . . | 327 | 981 | 327 | 981 | . . . | . . . | . . . | . . . |
| | | | Pays-Bas. | 297 | 891 | . . . | . . . | 297 | 891 | 297 | 891 | . . . | . . . | . . . | . . . | Pays-Bas. | 28 | 84 | . . . | . . . | 28 | 84 | 28 | 84 | . . . | . . . | . . . | . . . |
| | | | TOTAUX. | 355 | 1,065 | . . . | . . . | 355 | 1,065 | 355 | 1,065 | . . . | . . . | . . . | . . . | TOTAUX | 355 | 1,065 | . . . | . . . | 355 | 1,065 | 355 | 1,065 | . . . | . . . | . . . | . . . |
| — de trèfle (***). | 0. 60 | idem. | Pays-Bas. | 6,275 | 3,765 | . . . | . . . | 6,275 | 3,765 | 6,275 | 3,765 | . . . | . . . | . . . | . . . | France. | . . . | . . . | 23,500 | 14,100 | 23,500 | 14,100 | . . . | . . . | . . . | . . . | 23,500 | 14,100 |
| | | | Prusse. | . . . | . . . | 3,798 | 2,279 | 3,798 | 2,279 | 3,798 | 2,279 | . . . | . . . | . . . | . . . | Pays-Bas. | 6,275 | 3,765 | . . . | . . . | 6,275 | 3,765 | 6,275 | 3,765 | . . . | . . . | . . . | . . . |
| | | | Angleterre. | . . . | . . . | 23,500 | 14,100 | 23,500 | 14,100 | . . . | . . . | . . . | . . . | 23,500 | 14,100 | Angleterre. | . . . | . . . | 3,798 | 2,279 | 3,798 | 2,279 | 3,798 | 2,279 | . . . | . . . | . . . | . . . |
| | | | TOTAUX. | 6,275 | 3,765 | 27,298 | 16,379 | 33,573 | 20,144 | 10,073 | 6,044 | . . . | . . . | 23,500 | 14,100 | TOTAUX. | 6,275 | 3,765 | 27,298 | 16,379 | 33,573 | 20,144 | 10,073 | 6,044 | . . . | . . . | 23,500 | 14,100 |
| — de chenevis ou graine de chanvre. | 0. 30 | idem. | Pays-Bas. | 1,600 | 480 | 12,000 | 3,600 | 13,600 | 4,080 | 1,600 | 480 | 12,000 | 3,600 | . . . | . . . | France. | 864,400 | 259,320 | . . . | . . . | 864,400 | 259,320 | 21,934 | 6,580 | 842,466 | 252,740 | . . . | . . . |
| | | | Russie. | 908,400 | 272,520 | . . . | . . . | 908,400 | 272,520 | 65,934 | 19,780 | 842,466 | 252,740 | . . . | . . . | Pays-Bas. | 44,000 | 13,200 | 12,000 | 3,600 | 56,000 | 16,800 | 44,000 | 13,200 | 12,000 | 3,600 | . . . | . . . |
| | | | | | | | | | | | | | | | | Prusse. | 1,600 | 480 | . . . | . . . | 1,600 | 480 | 1,600 | 480 | . . . | . . . | . . . | . . . |
| | | | TOTAUX. | 910,000 | 273,000 | 12,000 | 3,600 | 922,000 | 276,600 | 67,534 | 20,260 | 854,466 | 256,340 | . . . | . . . | TOTAUX. | 910,000 | 273,000 | 12,000 | 3,600 | 922,000 | 276,600 | 67,534 | 20,260 | 854,466 | 256,340 | . . . | . . . |
| — de colza et de navette. (Cet article comprend aussi la graine de laitue d'Égypte, importée en quantité d'un last ou plus). | 0. 35 | idem. | Pays-Bas. | 100,400 | 35,140 | . . . | . . . | 100,400 | 35,140 | 39,067 | 13,671 | 61,333 | 21,466 | . . . | . . . | France. | 533,733 | 186,807 | . . . | . . . | 533,733 | 186,807 | 39,460 | 13,810 | 494,273 | 172,997 | . . . | . . . |
| | | | Hanovre. | 123,000 | 43,050 | 11,067 | 3,873 | 134,067 | 46,923 | 11,460 | 4,010 | 122,607 | 42,913 | . . . | . . . | Pays-Bas. | 2,000 | 700 | . . . | . . . | 2,000 | 700 | . . . | . . . | 2,000 | 700 | . . . | . . . |
| | | | Danemarck. | 54,000 | 11,900 | 28,267 | 9,893 | 62,267 | 21,793 | . . . | . . . | 62,267 | 21,793 | . . . | . . . | Angleterre. | . . . | . . . | 39,334 | 13,766 | 39,334 | 13,766 | 11,067 | 3,874 | 28,267 | 9,892 | . . . | . . . |
| | | | Russie. | 278,333 | 97,417 | . . . | . . . | 278,333 | 97,417 | . . . | . . . | 278,333 | 97,417 | . . . | . . . | | | | | | | | | | | | | | |
| | | | TOTAUX. | 535,733 | 187,507 | 39,334 | 13,766 | 575,067 | 201,273 | 50,527 | 17,684 | 524,540 | 183,589 | . . . | . . . | TOTAUX. | 535,733 | 187,507 | 39,334 | 13,766 | 575,067 | 201,273 | 50,527 | 17,684 | 524,540 | 183,589 | . . . | . . . |
| — de lin. | 0. 40 | idem. | France. | 223,000 | 89,200 | . . . | . . . | 223,000 | 89,200 | 214,100 | 85,640 | 8,900 | 3,560 | . . . | . . . | | | | | | | | | | | | | | |
| | | | Pays-Bas. | 28,733 | 11,493 | . . . | . . . | 28,733 | 11,493 | 28,733 | 11,493 | . . . | . . . | . . . | . . . | | | | | | | | | | | | | | |
| | | | Prusse. | 484,000 | 193,600 | . . . | . . . | 484,000 | 193,600 | 197,500 | 79,000 | 286,500 | 114,600 | . . . | . . . | France. | 4,075,900 | 1,630,360 | 6,250 | 2,500 | 4,082,150 | 1,632,860 | 2,619,066 | 1,047,626 | 1,463,084 | 585,234 | . . . | . . . |
| | | | Autriche. | 52,933 | 21,173 | . . . | . . . | 52,933 | 21,173 | . . . | . . . | 52,933 | 21,173 | . . . | . . . | Prusse. | 40,000 | 16,000 | . . . | . . . | 40,000 | 16,000 | 40,000 | 16,000 | . . . | . . . | . . . | . . . |
| | | | Deux-Siciles. | 35,034 | 13,214 | . . . | . . . | 35,034 | 13,214 | . . . | . . . | 35,034 | 13,214 | . . . | . . . | Villes Anséat. | . . . | . . . | 2,500 | 1,000 | 2,500 | 1,000 | . . . | . . . | . . . | . . . | 2,500 | 1,000 |
| | | | Russie. | 3,012,600 | 1,205,040 | 12,916 | 5,166 | 3,025,516 | 1,210,206 | 2,071,733 | 828,693 | 951,283 | 380,513 | 2,500 | 1,000 | Hanovre. | . . . | . . . | 4,166 | 1,666 | 4,166 | 1,666 | . . . | . . . | 4,166 | 1,666 | . . . | . . . |
| | | | Angleterre. | 147,000 | 58,800 | . . . | . . . | 147,000 | 58,800 | 147,000 | 58,800 | . . . | . . . | . . . | . . . | | | | | | | | | | | | | | |
| | | | Turquie. | 134,600 | 53,840 | . . . | . . . | 134,600 | 53,840 | . . . | . . . | 134,600 | 53,840 | . . . | . . . | | | | | | | | | | | | | | |
| | | | TOTAUX. | 4,115,900 | 1,646,360 | 12,916 | 5,166 | 4,128,816 | 1,651,526 | 2,659,066 | 1,063,626 | 1,467,250 | 586,900 | 2,500 | 1,000 | TOTAUX. | 4,115,900 | 1,646,360 | 12,916 | 5,166 | 4,128,816 | 1,651,526 | 2,659,066 | 1,063,626 | 1,467,250 | 586,900 | 2,500 | 1,000 |

Articles intermédiaires non expédiés en transit :

FUTAILLES : barils à harengs vides. — GOMMES : gayac ; sandaraque ; euphorbe. — GRAINES : rapistre et vesce.

(*) Voir Litt[a] P aux notes imprimées à la fin du tableau.

(**) Voir Litt[a] Q idem.

(***) Voir Litt[a] R idem.

# COMMERCE DE TRANSIT.

## Transit. (ÉTAT DE DÉVELOPPEMENT.) Année 1839.

| DÉSIGNATION DES MARCHANDISES. | TAUX MOYEN D'ÉVALUATION. | UNITÉS. | PAYS DE PROVENANCE. | MARCHANDISES SORTIES EN TRANSIT : PAR TERRE, RIVIÈRES OU CANAUX. Quantités. | Valeurs. | PAR MER. Quantités. | Valeurs. | TOTAL. Quantités. | Valeurs. | MODES DE TRANSIT : DIRECTEMENT ET SANS EMPRUNT D'ENTREPÔTS. Quantités. | Valeurs. | APRÈS EMPRUNT DES ENTREPÔTS PUBLICS, PARTICULIERS OU FICTIFS. Quantités. | Valeurs. | APRÈS EMPRUNT DES ENTREPÔTS LIBRES. Quantités. | Valeurs. | PAYS DE DESTINATION. | MARCHANDISES SORTIES EN TRANSIT : PAR TERRE, RIVIÈRES OU CANAUX. Quantités. | Valeurs. | PAR MER. Quantités. | Valeurs. | TOTAL. Quantités. | Valeurs. | MODES DE TRANSIT : DIRECTEMENT ET SANS EMPRUNT D'ENTREPÔTS. Quantités. | Valeurs. | APRÈS EMPRUNT DES ENTREPÔTS PUBLICS, PARTICULIERS OU FICTIFS. Quantités. | Valeurs. | APRÈS EMPRUNT DES ENTREPÔTS LIBRES. Quantités. | Valeurs. |
|---|---|---|---|---|---|---|---|---|---|---|---|---|---|---|---|---|---|---|---|---|---|---|---|---|---|---|
| | Fr. c. | | | | Francs. | | Francs. | | Francs. | | Francs. | | Francs. | | Francs. | | | Francs. | | Francs. | | Francs. | | Francs. | | Francs. | |
| GRAINS, y compris les grains en gerbes ou en épis : (*) | | | France. . . | 563,906 | 90,225 | 1,175,430 | 188,069 | 1,739,336 | 278,294 | 1,646,918 | 263,507 | 92,418 | 14,787 | . . . | . . . | | | | | | | | | | | | |
| | | | Pays-Bas. . | 764,110 | 122,258 | 252,815 | 40,450 | 1,016,925 | 162,708 | 879,351 | 140,696 | 137,574 | 22,012 | . . . | . . . | | | | | | | | | | | | |
| | | | Prusse. . . | 976,239 | 156,198 | 22,500 | 3,600 | 998,739 | 159,798 | 577,804 | 92,448 | 398,435 | 63,750 | 22,500 | 3,600 | France. . . | 2,439,915 | 390,386 | . . . | . . . | 2,439,915 | 390,386 | 1,403,638 | 224,582 | 1,036,277 | 165,804 | . . . | . . . |
| — froment. (Cet article comprend aussi l'épeautre et le méteil composé de froment et de seigle) . . . . . | 0. 16 | le kilog. | Villes Anséat. . | . . . | . . . | 110,200 | 17,632 | 110,200 | 17,632 | . . . | . . . | . . . | . . . | 110,200 | 17,632 | Pays-Bas. . | 1,197,960 | 191,674 | 215,600 | 34,496 | 1,413,560 | 226,170 | 615,096 | 98,096 | 584,864 | 93,578 | 215,600 | 34,496 |
| | | | Hanovre. . . | . . . | . . . | 205,603 | 32,896 | 205,603 | 32,896 | . . . | . . . | 81,274 | 13,004 | 124,329 | 19,892 | Prusse. . . | . . . | . . . | 33,750 | 5,400 | 33,750 | 5,400 | . . . | . . . | . . . | . . . | 33,750 | 5,400 |
| | | | Autriche. . . | 28,880 | 4,621 | 190,468 | 30,475 | 219,348 | 35,096 | 156,268 | 25,003 | 28,880 | 4,620 | 34,200 | 5,473 | Angleterre . . | . . . | . . . | 4,189,620 | 670,339 | 4,189,620 | 670,339 | 3,574,067 | 571,946 | 81,274 | 13,004 | 533,679 | 85,389 |
| | | | Russie. . . . | 1,222,740 | 195,638 | 2,481,954 | 397,113 | 3,704,694 | 592,751 | 2,531,060 | 372,970 | 881,854 | 141,095 | 491,800 | 78,688 | | | | | | | | | | | | |
| | | | Turquie . . . | 82,000 | 13,120 | . . . | . . . | 82,000 | 13,120 | . . . | . . . | 82,000 | 13,120 | . . . | . . . | | | | | | | | | | | | |
| | | | TOTAUX. | 3,637,875 | 582,060 | 4,458,970 | 710,235 | 8,076,845 | 1,292,295 | 5,591,401 | 894,624 | 1,702,415 | 272,586 | 783,029 | 125,285 | TOTAUX. | 3,637,875 | 582,060 | 4,458,970 | 710,235 | 8,076,845 | 1,292,295 | 5,591,401 | 894,624 | 1,702,415 | 272,386 | 783,029 | 125,285 |
| | | | Pays-Bas. . . | 296,781 | 29,678 | . . . | . . . | 296,781 | 29,678 | 296,781 | 29,678 | . . . | . . . | . . . | . . . | France . . . | 1,370,628 | 137,063 | . . . | . . . | 1,370,628 | 137,063 | 409,331 | 40,933 | 961,297 | 96,130 | . . . | . . . |
| — seigle . . . . . | 0. 10 | idem. | Prusse. . . | 112,420 | 11,242 | . . . | . . . | 112,420 | 11,242 | 59,010 | 5,901 | 53,410 | 5,341 | . . . | . . . | Pays-Bas. . . | 74,010 | 7,401 | . . . | . . . | 74,010 | 7,401 | 74,010 | 7,401 | . . . | . . . | . . . | . . . |
| | | | Russie. . . | 1,035,437 | 103,544 | 44,191 | 4,419 | 1,079,628 | 107,963 | 127,550 | 12,755 | 907,887 | 90,789 | 44,191 | 4,419 | Angleterre . . | . . . | . . . | 44,191 | 4,419 | 44,191 | 4,419 | . . . | . . . | . . . | . . . | 44,191 | 4,419 |
| | | | TOTAUX. | 1,444,638 | 144,464 | 44,191 | 4,419 | 1,488,829 | 148,885 | 483,341 | 48,334 | 961,297 | 96,130 | 44,191 | 4,419 | TOTAUX | 1,444,638 | 144,464 | 44,191 | 4,419 | 1,488,829 | 148,885 | 483,341 | 48,334 | 961,297 | 96,130 | 44,191 | 4,419 |
| | | | Pays-Bas. . . | 139,682 | 13,968 | 667,750 | 66,775 | 807,432 | 80,743 | 807,452 | 80,743 | . . . | . . . | . . . | . . . | France. . . | 66,340 | 6,634 | . . . | . . . | 66,340 | 6,634 | 55,952 | 5,595 | 10,388 | 1,039 | . . . | . . . |
| — orge ou escourgeon. . . . | 0. 10 | idem. | Prusse. . . | 773,765 | 77,377 | . . . | . . . | 773,765 | 77,377 | 773,765 | 77,377 | . . . | . . . | . . . | . . . | Pays-Bas. . . | 913,447 | 91,345 | . . . | . . . | 913,447 | 91,345 | 913,447 | 91,345 | . . . | . . . | . . . | . . . |
| | | | Hanovre. . . | 66,340 | 6,634 | . . . | . . . | 66,340 | 6,634 | 55,952 | 5,595 | 10,388 | 1,039 | . . . | . . . | Angleterre . . | . . . | . . . | 667,750 | 66,775 | 667,750 | 66,775 | 667,750 | 66,775 | . . . | . . . | . . . | . . . |
| | | | TOTAUX. | 979,787 | 97,979 | 667,750 | 66,775 | 1,647,537 | 164,754 | 1,637,149 | 163,715 | 10,388 | 1,039 | . . . | . . . | TOTAUX. | 979,787 | 97,979 | 667,750 | 66,775 | 1,647,537 | 164,754 | 1,637,149 | 163,715 | 10,388 | 1,039 | . . . | . . . |
| — blé noir ou sarrasin. . . . | 0. 18 | idem. | Pays-Bas. . . | 18,534 | 3,336 | . . . | . . . | 18,534 | 3,336 | 18,534 | 3,336 | . . . | . . . | . . . | . . . | Pays-Bas. . . | 18,534 | 3,336 | . . . | . . . | 18,534 | 3,336 | 18,534 | 3,336 | . . . | . . . | . . . | . . . |
| | | | | | | | | | | | | | | | | Pays-Bas. . . | 53,210 | 6,385 | 5,915 | 710 | 59,125 | 7,095 | 53,210 | 6,385 | 5,915 | 710 | . . . | . . . |
| | | | | | | | | | | | | | | | | Angleterre . . | . . . | . . . | 186,457 | 22,375 | 186,457 | 22,375 | 140,113 | 16,814 | 46,344 | 5,561 | . . . | . . . |
| | | | France. . . | . . . | . . . | 73,500 | 8,820 | 73,500 | 8,820 | 73,500 | 8,820 | . . . | . . . | . . . | . . . | Portugal . . | . . . | . . . | 93 | 11 | 93 | 11 | . . . | . . . | 93 | 11 | . . . | . . . |
| — fèves et vesces (wikken). (Cet article comprend aussi les lentilles et les haricots secs). | 0. 12 | idem. | Pays-Bas. . . | 35,281 | 4,234 | 117,107 | 14,053 | 152,388 | 18,287 | 101,894 | 12,228 | 50,494 | 6,059 | . . . | . . . | Java et Sumat. | . . . | . . . | 400 | 48 | 400 | 48 | . . . | . . . | . . . | . . . | 400 | 48 |
| | | | Prusse . . . | 17,929 | 2,151 | . . . | . . . | 17,929 | 2,151 | 17,929 | 2,151 | . . . | . . . | . . . | . . . | Cuba . . . . | . . . | . . . | 83 | 10 | 83 | 10 | . . . | . . . | 83 | 10 | . . . | . . . |
| | | | Turquie. . . . | . . . | . . . | 6,555 | 787 | 6,555 | 787 | . . . | . . . | 5,915 | 710 | 640 | 77 | Brésil. . . . | . . . | . . . | 4,048 | 486 | 4,048 | 486 | . . . | . . . | 3,808 | 457 | 240 | 29 |
| | | | | | | | | | | | | | | | | Mexique. . . | . . . | . . . | 166 | 20 | 166 | 20 | . . . | . . . | 166 | 20 | . . . | . . . |
| | | | TOTAUX. | 53,210 | 6,385 | 197,162 | 23,660 | 250,372 | 30,045 | 193,325 | 23,199 | 56,409 | 6,769 | 640 | 77 | TOTAUX. | 53,210 | 6,385 | 197,162 | 23,660 | 250,372 | 30,045 | 193,325 | 23,199 | 56,409 | 6,769 | 640 | 77 |
| | | | | | | | | | | | | | | | | Pays-Bas. . . | 7,442 | 1,116 | . . . | . . . | 7,442 | 1,116 | 7,442 | 1,116 | . . . | . . . | . . . | . . . |
| | | | | | | | | | | | | | | | | Angleterre . . | . . . | . . . | 7,619 | 1,143 | 7,619 | 1,145 | . . . | . . . | 7,619 | 1,143 | . . . | . . . |
| | | | | | | | | | | | | | | | | Portugal. . . | . . . | . . . | 81 | 12 | 81 | 12 | . . . | . . . | 81 | 12 | . . . | . . . |
| — pois. . . . . | 0. 15 | idem. | Pays-Bas. . . | 7,442 | 1,116 | 18,648 | 2,797 | 26,090 | 3,913 | 7,442 | 1,116 | 18,648 | 2,797 | . . . | . . . | Cuba . . . . | . . . | . . . | 9,799 | 1,470 | 9,799 | 1,470 | . . . | . . . | 9,799 | 1,470 | . . . | . . . |
| | | | | | | | | | | | | | | | | Brésil. . . . | . . . | . . . | 965 | 145 | 965 | 145 | . . . | . . . | 965 | 145 | . . . | . . . |
| | | | | | | | | | | | | | | | | Mexique. . . | . . . | . . . | 184 | 27 | 184 | 27 | . . . | . . . | 184 | 27 | . . . | . . . |
| | | | TOTAUX. | 7,442 | 1,116 | 18,648 | 2,797 | 26,090 | 3,913 | 7,442 | 1,116 | 18,648 | 2,797 | . . . | . . . | TOTAUX. | 7,442 | 1,116 | 18,648 | 2,797 | 26,090 | 3,913 | 7,442 | 1,116 | 18,648 | 2,797 | . . . | . . . |
| | | | Pays-Bas. . . | 183,516 | 12,843 | 1,253,799 | 87,766 | 1,437,315 | 100,612 | 1,262,477 | 88,374 | 110,956 | 7,765 | 63,902 | 4,473 | France . . . | 116,395 | 8,147 | . . . | . . . | 116,395 | 8,147 | 116,395 | 8,147 | . . . | . . . | . . . | . . . |
| — avoine. . . . . | 0. 07 | idem. | Prusse. . . | 122,619 | 8,585 | . . . | . . . | 122,619 | 8,585 | 122,619 | 8,585 | . . . | . . . | . . . | . . . | Pays-Bas. . . | 189,740 | 13,282 | . . . | . . . | 189,740 | 13,282 | 189,740 | 13,282 | . . . | . . . | . . . | . . . |
| | | | Hanovre. . . | . . . | . . . | 536,738 | 37,572 | 536,738 | 37,572 | . . . | . . . | 288,911 | 20,224 | 247,827 | 17,348 | Angleterre . . | . . . | . . . | 1,790,537 | 125,338 | 1,790,537 | 125,338 | 1,078,961 | 75,528 | 399,847 | 27,989 | 311,729 | 21,821 |
| | | | TOTAUX. | 306,135 | 21,429 | 1,790,537 | 125,338 | 2,096,672 | 146,767 | 1,385,096 | 96,957 | 399,847 | 27,989 | 311,729 | 21,821 | TOTAUX. | 306,135 | 21,429 | 1,790,537 | 125,338 | 2,096,672 | 146,767 | 1,385,096 | 96,957 | 399,847 | 27,989 | 311,729 | 21,821 |
| | | | | | | | | | | | | | | | | Pays-Bas. . . | 66,278 | 19,883 | . . . | . . . | 66,278 | 19,883 | 66,278 | 19,883 | . . . | . . . | . . . | . . . |
| — gruau et orge perlé. . . . | 0. 30 | idem. | Pays-Bas. . . | 66,328 | 19,898 | . . . | . . . | 66,328 | 19,898 | 66,328 | 19,898 | . . . | . . . | . . . | . . . | Prusse . . . | 50 | 15 | . . . | . . . | 50 | 15 | 50 | 15 | . . . | . . . | . . . | . . . |
| | | | TOTAUX. | 66,328 | 19,898 | . . . | . . . | 66,328 | 19,898 | 66,328 | 19,898 | . . . | . . . | . . . | . . . | TOTAUX. | 66,328 | 19,898 | . . . | . . . | 66,328 | 19,898 | 66,328 | 19,898 | . . . | . . . | . . . | . . . |
| | | | Pays-Bas. . . | 15,610 | 15,610 | . . . | . . . | 15,610 | 15,610 | 15,610 | 15,610 | . . . | . . . | . . . | . . . | France . . . | 93 | 93 | 23 | 23 | 116 | 116 | 93 | 93 | . . . | . . . | 23 | 23 |
| — pain, biscuit, pain d'épices, farine ou mouture de toute espèce, son, fécule de pommes de terre ou d'autres substances amilacées. . . . . | 1. 00 | idem. | Prusse. . . | 207 | 207 | . . . | . . . | 207 | 207 | 207 | 207 | . . . | . . . | . . . | . . . | Pays-Bas. . . | 15,798 | 15,798 | . . . | . . . | 15,798 | 15,798 | 15,798 | 15,798 | . . . | . . . | . . . | . . . |
| | | | Russie. . . . | . . . | . . . | 100 | 100 | 100 | 100 | 100 | 100 | . . . | . . . | . . . | . . . | Prusse . . . | 9 | 9 | . . . | . . . | 9 | 9 | 9 | 9 | . . . | . . . | . . . | . . . |
| | | | Angleterre . | 83 | 83 | 23 | 23 | 106 | 106 | 83 | 83 | . . . | . . . | 23 | 23 | Espagne. . . | . . . | . . . | 83 | 83 | 83 | 83 | . . . | . . . | . . . | . . . | 83 | 83 |
| | | | États-Unis. . | . . . | . . . | 83 | 83 | 83 | 83 | . . . | . . . | . . . | . . . | 83 | 83 | Portugal. . . | . . . | . . . | 100 | 100 | 100 | 100 | 100 | 100 | . . . | . . . | . . . | . . . |
| | | | TOTAUX. | 15,900 | 15,900 | 206 | 206 | 16,106 | 16,106 | 16,000 | 16,000 | . . . | . . . | 106 | 106 | TOTAUX. | 15,900 | 15,900 | 206 | 206 | 16,106 | 16,106 | 16,000 | 16,000 | . . . | . . . | 106 | 106 |
| | | | Pays-Bas. . . | 3,904 | 3,904 | . . . | . . . | 3,904 | 3,904 | 3,904 | 3,904 | . . . | . . . | . . . | . . . | Pays-Bas. . . | 3,994 | 3,994 | . . . | . . . | 3,994 | 3,994 | 3,994 | 3,994 | . . . | . . . | . . . | . . . |
| — vermicelle, macaroni et semoule. . . . . | 1. 00 | idem. | Deux-Siciles. . | 255 | 255 | . . . | . . . | 255 | 255 | 255 | 255 | . . . | . . . | . . . | . . . | Prusse . . . | 165 | 165 | . . . | . . . | 165 | 165 | 165 | 165 | . . . | . . . | . . . | . . . |
| | | | TOTAUX. | 4,159 | 4,159 | . . . | . . . | 4,159 | 4,159 | 4,159 | 4,159 | . . . | . . . | . . . | . . . | TOTAUX. | 4,159 | 4,159 | . . . | . . . | 4,159 | 4,159 | 4,159 | 4,159 | . . . | . . . | . . . | . . . |
| GRAISSES, dégras, suifs et pannes de cochons (saindoux). (Cet article comprend aussi l'huile de moëlle). . . . | 1. 00 | idem. | Pays-Bas. . . | 1,467 | 1,467 | . . . | . . . | 1,467 | 1,467 | 1,467 | 1,467 | . . . | . . . | . . . | . . . | France . . . | 979 | 979 | . . . | . . . | 979 | 979 | . . . | . . . | 979 | 979 | . . . | . . . |
| | | | Angleterre . | 808 | 808 | . . . | . . . | 808 | 808 | 808 | 808 | . . . | . . . | . . . | . . . | Pays-Bas. . . | 6,467 | 6,467 | 654 | 654 | 7,121 | 7,121 | 2,275 | 2,275 | 4,192 | 4,192 | 654 | 654 |
| | | | Turquie . . . | 5,171 | 5,171 | 654 | 654 | 5,825 | 5,825 | . . . | . . . | 5,171 | 5,171 | 654 | 654 | TOTAUX. | 7,446 | 7,446 | 654 | 654 | 8,100 | 8,100 | 2,275 | 2,275 | 5,171 | 5,171 | 654 | 654 |
| | | | TOTAUX. | 7,446 | 7,446 | 654 | 654 | 8,100 | 8,100 | 2,275 | 2,275 | 5,171 | 5,171 | 654 | 654 | | | | | | | | | | | | | |
| | | | | | | | | | | | | | | | | France . . . | . . . | 3,889 | . . . | . . . | . . . | 3,889 | . . . | 3,829 | . . . | 60 | . . . | . . . |
| | | | | | | | | | | | | | | | | Pays-Bas. . . | . . . | 7,954 | . . . | . . . | . . . | 7,954 | . . . | 7,744 | . . . | 190 | . . . | . . . |
| | | | | | | | | | | | | | | | | Prusse. . . . | . . . | 4,093 | . . . | . . . | . . . | 4,093 | . . . | 4,093 | . . . | . . . | . . . | . . . |
| | | | | | | | | | | | | | | | | Villes Anséat . | . . . | . . . | . . . | 150 | . . . | 150 | . . . | 150 | . . . | . . . | . . . | . . . |
| HABILLEMENTS neufs, à l'usage d'hommes et de femmes. (*) (Cet article comprend aussi les blouses ou sarreaux de toile de lin). . . . . | . . . | la valeur. | France. . . | . . . | 7,451 | . . . | 5,800 | . . . | 13,251 | . . . | 12,981 | . . . | 250 | . . . | . . . | États-Unis . . | . . . | . . . | . . . | 400 | . . . | 400 | . . . | 400 | . . . | . . . | . . . | . . . |
| | | | Pays-Bas. . . | . . . | 4,952 | . . . | . . . | . . . | 4,952 | . . . | 4,952 | . . . | . . . | . . . | . . . | Cuba . . . . | . . . | . . . | . . . | 1,086 | . . . | 1,086 | . . . | 1,086 | . . . | . . . | . . . | . . . |
| | | | Prusse. . . . | . . . | 2,583 | . . . | 1,376 | . . . | 3,959 | . . . | 3,959 | . . . | . . . | . . . | . . . | Mexique. . . | . . . | . . . | . . . | 5,800 | . . . | 5,800 | . . . | 5,800 | . . . | . . . | . . . | . . . |
| | | | Angleterre . | . . . | 950 | . . . | 260 | . . . | 1,210 | . . . | 1,210 | . . . | . . . | . . . | . . . | | | | | | | | | | | | | |
| | | | TOTAUX. | . . . | 15,916 | . . . | 7,436 | . . . | 23,352 | . . . | 23,102 | . . . | 250 | . . . | . . . | TOTAUX. | . . . | 15,916 | . . . | 7,436 | . . . | 23,352 | . . . | 23,102 | . . . | 250 | . . . | . . . |
| | | | | | | | | | | | | | | | | France . . . | . . . | 305 | . . . | . . . | . . . | 305 | . . . | 120 | . . . | 185 | . . . | . . . |
| | | | | | | | | | | | | | | | | Pays-Bas. . . | . . . | 9,199 | . . . | . . . | . . . | 9,199 | . . . | 6,767 | . . . | 2,432 | . . . | . . . |
| | | | | | | | | | | | | | | | | Prusse. . . . | . . . | 3,783 | . . . | . . . | . . . | 3,783 | . . . | 3,785 | . . . | . . . | . . . | . . . |
| | | | | | | | | | | | | | | | | Angleterre . . | . . . | . . . | . . . | 48 | . . . | 48 | . . . | 48 | . . . | . . . | . . . | . . . |
| | | | | | | | | | | | | | | | | Portugal. . . | . . . | . . . | . . . | 750 | . . . | 750 | . . . | . . . | . . . | 750 | . . . | . . . |
| HORLOGES ET PENDULES, à l'exception des montres. (Cet article comprend aussi les boîtes à carillon, sauf celles d'or et d'argent). . . . | . . . | idem. | France. . . | . . . | 10,425 | . . . | 1,210 | . . . | 11,635 | . . . | 7,993 | . . . | 3,182 | . . . | 460 | Égypte . . . | . . . | . . . | . . . | 700 | . . . | 700 | . . . | . . . | . . . | 700 | . . . | . . . |
| | | | Pays-Bas. . . | . . . | 1,835 | . . . | . . . | . . . | 1,835 | . . . | 1,835 | . . . | . . . | . . . | . . . | Syngapore . . | . . . | . . . | . . . | 460 | . . . | 460 | . . . | . . . | . . . | . . . | . . . | 460 |
| | | | Prusse. . . . | . . . | 1,027 | . . . | 748 | . . . | 1,775 | . . . | 890 | . . . | 885 | . . . | . . . | | | | | | | | | | | | | |
| | | | TOTAUX. | . . . | 13,287 | . . . | 1,958 | . . . | 15,245 | . . . | 10,718 | . . . | 4,067 | . . . | 460 | TOTAUX. | . . . | 13,287 | . . . | 1,958 | . . . | 15,245 | . . . | 10,718 | . . . | 4,067 | . . . | 460 |
| HOUBLON. . . . . | 1. 00 | le kilog. | Pays-Bas. . . | 84 | 84 | . . . | . . . | 84 | 84 | 84 | 84 | . . . | . . . | . . . | . . . | Pays-Bas. . . | 84 | 84 | . . . | . . . | 84 | 84 | 84 | 84 | . . . | . . . | . . . | . . . |

Articles intermédiaires non expédiés en transit :
GRAINS : drêche (orge germée).
(*) Voir Litt[a] S aux notes imprimées à la fin du tableau.
(**) Voir Litt[a] T idem.

# COMMERCE DE TRANSIT.

## Transit. (ÉTAT DE DÉVELOPPEMENT.) Année 1839.

| DÉSIGNATION DES MARCHANDISES. | TAUX MOYEN D'ÉVALUATION. | UNITÉS. | PAYS DE PROVENANCE. | MARCHANDISES SORTIES EN TRANSIT : PAR TERRE, RIVIÈRES OU CANAUX. Quantités. | Valeurs. | PAR MER. Quantités. | Valeurs. | TOTAL. Quantités. | Valeurs. | MODES DE TRANSIT : DIRECTEMENT ET SANS EMPRUNT D'ENTREPÔTS. Quantités. | Valeurs. | APRÈS EMPRUNT DES ENTREPÔTS PUBLICS, PARTICULIERS OU FICTIFS. Quantités. | Valeurs. | APRÈS EMPRUNT DES ENTREPÔTS LIBRES. Quantités. | Valeurs. | PAYS DE DESTINATION. | MARCHANDISES SORTIES EN TRANSIT : PAR TERRE, RIVIÈRES OU CANAUX. Quantités. | Valeurs. | PAR MER. Quantités. | Valeurs. | TOTAL. Quantités. | Valeurs. | MODES DE TRANSIT : DIRECTEMENT ET SANS EMPRUNT D'ENTREPÔTS. Quantités. | Valeurs. | APRÈS EMPRUNT DES ENTREPÔTS PUBLICS, PARTICULIERS OU FICTIFS. Quantités. | Valeurs. | APRÈS EMPRUNT DES ENTREPÔTS LIBRES. Quantités. | Valeurs. |
|---|---|---|---|---|---|---|---|---|---|---|---|---|---|---|---|---|---|---|---|---|---|---|---|---|---|---|
| | Fr. c. | | | | Francs. | | Francs. | | Francs. | | Francs. | | Francs. | | Francs. | | | | Francs. | | Francs. | | Francs. | | Francs. | | Francs. | |
| **HUILE** d'olive (comestible) | 2. 00 | le litre. | France | 1,659 | 3,318 | . . . | . . . | 1,659 | 3,318 | 1,659 | 3,318 | . . . | . . . | . . . | . . . | France | . . . | . . . | 11,119 | 22,238 | 11,119 | 22,238 | 442 | 884 | . . . | . . . | 10,677 | 21,354 |
| | | | Pays-Bas | 3,060 | 6,120 | 5,245 | 10,490 | 8,305 | 16,610 | 1,993 | 3,986 | 1,067 | 2,134 | 5,245 | 10,490 | Pays-Bas | 19,729 | 39,458 | 16,084 | 32,168 | 35,813 | 71,626 | 2,107 | 4,214 | 18,574 | 37,148 | 15,132 | 30,264 |
| | | | Sardaigne | . . . | . . . | 23,032 | 46,064 | 23,032 | 46,064 | 443 | 886 | . . . | . . . | 22,589 | 45,178 | Prusse | 29,795 | 59,590 | 6,415 | 12,830 | 36,210 | 72,420 | 10,347 | 20,694 | 19,448 | 38,896 | 6,415 | 12,830 |
| | | | Toscane | 1,833 | 3,666 | 3,220 | 6,440 | 5,053 | 10,106 | 1,833 | 3,666 | . . . | . . . | 3,220 | 6,440 | | | | | | | | | | | | | |
| | | | Deux-Siciles | 42,972 | 85,944 | 1,170 | 2,340 | 44,142 | 88,284 | 6,017 | 12,034 | 36,955 | 73,910 | 1,170 | 2,340 | | | | | | | | | | | | | |
| | | | Angleterre | . . . | . . . | 951 | 1,902 | 951 | 1,902 | 951 | 1,902 | . . . | . . . | . . . | . . . | | | | | | | | | | | | | |
| | | | TOTAUX. | 49,524 | 99,048 | 33,618 | 67,236 | 83,142 | 166,284 | 12,896 | 25,792 | 38,022 | 76,044 | 32,224 | 64,448 | TOTAUX. | 49,524 | 99,048 | 33,618 | 67,236 | 83,142 | 166,284 | 12,896 | 25,792 | 38,022 | 76,044 | 32,224 | 64,448 |
| — de faine, d'oliette ou de pavot, et autres huiles comestibles de même espèce | 0. 90 | idem. | France | 111,000 | 99,900 | 3,000 | 2,700 | 114,000 | 102,600 | 108,000 | 97,200 | 6,000 | 5,400 | . . . | . . . | Pays-Bas | 3,360 | 3,024 | 3,000 | 2,700 | 6,360 | 5,724 | 360 | 324 | 6,000 | 5,400 | . . . | . . . |
| | | | Pays-Bas | 360 | 324 | . . . | . . . | 360 | 324 | 360 | 324 | . . . | . . . | . . . | . . . | Prusse | 108,000 | 97,200 | . . . | . . . | 108,000 | 97,200 | 108,000 | 97,200 | . . . | . . . | . . . | . . . |
| | | | TOTAUX. | 111,360 | 100,224 | 3,000 | 2,700 | 114,360 | 102,924 | 108,360 | 97,524 | 6,000 | 5,400 | . . . | . . . | TOTAUX. | 111,360 | 100,224 | 3,000 | 2,700 | 114,360 | 102,924 | 108,360 | 97,524 | 6,000 | 5,400 | . . . | . . . |
| — de graines | 0. 80 | idem. | France | 100 | 80 | 100 | 80 | 200 | 160 | 112 | 90 | . . . | . . . | 88 | 70 | Pays-Bas | 194,917 | 155,934 | . . . | . . . | 194,917 | 155,934 | 194,917 | 155,934 | . . . | . . . | . . . | . . . |
| | | | Pays-Bas | 194,917 | 155,934 | . . . | . . . | 194,917 | 155,934 | 194,917 | 155,934 | . . . | . . . | . . . | . . . | Prusse | 100 | 80 | . . . | . . . | 100 | 80 | 100 | 80 | . . . | . . . | . . . | . . . |
| | | | | | | | | | | | | | | | | Syngapore | . . . | . . . | 100 | 80 | 100 | 80 | 12 | 10 | . . . | . . . | 88 | 70 |
| | | | TOTAUX. | 195,017 | 156,014 | 100 | 80 | 195,117 | 156,094 | 195,029 | 156,024 | . . . | . . . | 88 | 70 | TOTAUX. | 195,017 | 156,014 | 100 | 80 | 195,117 | 156,094 | 195,029 | 156,024 | . . . | . . . | 88 | 70 |
| — d'épiceries | | la valeur. | Pays-Bas | . . . | 20 | . . . | . . . | . . . | 20 | . . . | 20 | . . . | . . . | . . . | . . . | Pays-Bas | . . . | 20 | . . . | . . . | . . . | 20 | . . . | 20 | . . . | . . . | . . . | . . . |
| — de poisson, de baleine et de chien marin non provenant de la pêche nationale | 0. 70 | le litre. | Pays-Bas | 7,152 | 5,006 | . . . | . . . | 7,152 | 5,006 | 7,152 | 5,006 | . . . | . . . | . . . | . . . | Pays-Bas | 57,340 | 40,138 | . . . | . . . | 57,340 | 40,138 | 7,919 | 5,543 | 49,421 | 34,595 | . . . | . . . |
| | | | Angleterre | 14,425 | 10,098 | . . . | . . . | 14,425 | 10,098 | 368 | 258 | 14,057 | 9,840 | . . . | . . . | Prusse | 174,292 | 122,004 | 24,896 | 17,427 | 199,188 | 139,431 | 58,457 | 26,906 | 146,349 | 102,444 | 14,402 | 10,081 |
| | | | États-Unis | 210,055 | 147,038 | 81,308 | 56,916 | 291,363 | 203,954 | 63,578 | 44,505 | 192,523 | 134,766 | 35,262 | 24,683 | Villes-Anséat | . . . | . . . | 56,412 | 39,489 | 56,412 | 39,489 | 24,742 | 17,320 | 10,810 | 7,567 | 20,860 | 14,602 |
| | | | TOTAUX. | 231,632 | 162,142 | 81,308 | 56,916 | 312,940 | 219,058 | 71,098 | 49,769 | 206,580 | 144,606 | 35,262 | 24,683 | TOTAUX. | 231,632 | 162,142 | 81,308 | 56,916 | 312,940 | 219,058 | 71,098 | 49,769 | 206,580 | 144,606 | 35,262 | 24,683 |
| — de foie | 0. 94 | idem. | France | 100 | 94 | . . . | . . . | 100 | 94 | 100 | 94 | . . . | . . . | . . . | . . . | | | | | | | | | | | | |
| | | | Pays-Bas | 15,525 | 14,594 | . . . | . . . | 15,525 | 14,594 | 15,525 | 14,594 | . . . | . . . | . . . | . . . | Pays-Bas | 21,785 | 20,478 | . . . | . . . | 21,785 | 20,478 | 21,785 | 20,478 | . . . | . . . | . . . | . . . |
| | | | Villes Anséat | 651 | 612 | . . . | . . . | 651 | 612 | 651 | 612 | . . . | . . . | . . . | . . . | Prusse | 651 | 612 | . . . | . . . | 651 | 612 | 651 | 612 | . . . | . . . | . . . | . . . |
| | | | Suède et Norw | 6,160 | 5,790 | . . . | . . . | 6,160 | 5,790 | 6,160 | 5,790 | . . . | . . . | . . . | . . . | | | | | | | | | | | | | |
| | | | TOTAUX. | 22,436 | 21,090 | . . . | . . . | 22,436 | 21,090 | 22,436 | 21,090 | . . . | . . . | . . . | . . . | TOTAUX. | 22,436 | 21,090 | . . . | . . . | 22,436 | 21,090 | 22,436 | 21,090 | . . . | . . . | . . . | . . . |
| **INDIGO** (*) | 16. 33 | le kilog. | Pays-Bas | 972 | 15,873 | . . . | . . . | 972 | 15,873 | 972 | 15,873 | . . . | . . . | . . . | . . . | | | | | | | | | | | | | |
| | | | Prusse | 60 | 980 | . . . | . . . | 60 | 980 | 60 | 980 | . . . | . . . | . . . | . . . | Pays-Bas | 1,671 | 27,288 | . . . | . . . | 1,671 | 27,288 | 1,671 | 27,288 | . . . | . . . | . . . | . . . |
| | | | Angleterre | 8,312 | 135,735 | . . . | . . . | 8,312 | 135,735 | 8,010 | 130,803 | 302 | 4,932 | . . . | . . . | Prusse | 7,673 | 125,300 | . . . | . . . | 7,673 | 125,300 | 7,371 | 120,368 | 302 | 4,932 | . . . | . . . |
| | | | TOTAUX. | 9,344 | 152,588 | . . . | . . . | 9,344 | 152,588 | 9,042 | 147,656 | 302 | 4,932 | . . . | . . . | TOTAUX. | 9,344 | 152,588 | . . . | . . . | 9,344 | 152,588 | 9,042 | 147,656 | 302 | 4,932 | . . . | . . . |
| **INSTRUMENTS** de mathématiques, de physique, de chirurgie et d'optique. (Cet article comprend aussi les miroirs de métal) | | la valeur. | France | . . . | 2,534 | . . . | 540 | . . . | 3,074 | . . . | 2,594 | . . . | 350 | . . . | 130 | France | . . . | 433 | . . . | . . . | . . . | 433 | . . . | 433 | . . . | . . . | . . . | . . . |
| | | | Pays-Bas | . . . | 1,465 | . . . | . . . | . . . | 1,465 | . . . | 1,465 | . . . | . . . | . . . | . . . | Pays-Bas | . . . | 3,656 | . . . | 60 | . . . | 3,716 | . . . | 3,716 | . . . | . . . | . . . | . . . |
| | | | Prusse | . . . | 90 | . . . | . . . | . . . | 90 | . . . | 90 | . . . | . . . | . . . | . . . | Prusse | . . . | 750 | . . . | . . . | . . . | 750 | . . . | 750 | . . . | . . . | . . . | . . . |
| | | | Angleterre | . . . | 750 | . . . | . . . | . . . | 750 | . . . | 750 | . . . | . . . | . . . | . . . | Syngapore | . . . | . . . | . . . | 130 | . . . | 130 | . . . | . . . | . . . | . . . | . . . | 130 |
| | | | | | | | | | | | | | | | | Brésil | . . . | . . . | . . . | 350 | . . . | 350 | . . . | . . . | . . . | 350 | . . . | . . . |
| | | | TOTAUX. | . . . | 4,839 | . . . | 540 | . . . | 5,379 | . . . | 4,899 | . . . | 350 | . . . | 130 | TOTAUX. | . . . | 4,839 | . . . | 540 | . . . | 5,379 | . . . | 4,899 | . . . | 350 | . . . | 130 |
| — de musique | | idem. | France | . . . | 5,339 | . . . | 1,135 | . . . | 6,474 | . . . | 5,259 | . . . | 80 | . . . | 1,135 | France | . . . | 140 | . . . | . . . | . . . | 140 | . . . | 140 | . . . | . . . | . . . | . . . |
| | | | Pays-Bas | . . . | 1,075 | . . . | . . . | . . . | 1,075 | . . . | 1,075 | . . . | . . . | . . . | . . . | Pays-Bas | . . . | 4,774 | . . . | . . . | . . . | 4,774 | . . . | 4,694 | . . . | 80 | . . . | . . . |
| | | | Prusse | . . . | 880 | . . . | 600 | . . . | 1,480 | . . . | 1,480 | . . . | . . . | . . . | . . . | Prusse | . . . | 2,400 | . . . | . . . | . . . | 2,400 | . . . | 2,400 | . . . | . . . | . . . | . . . |
| | | | Villes Anséat | . . . | 20 | . . . | . . . | . . . | 20 | . . . | 20 | . . . | . . . | . . . | . . . | Angleterre | . . . | . . . | . . . | 400 | . . . | 400 | . . . | 400 | . . . | . . . | . . . | . . . |
| | | | | | | | | | | | | | | | | Syngapore | . . . | . . . | . . . | 1,135 | . . . | 1,135 | . . . | . . . | . . . | . . . | . . . | 1,135 |
| | | | | | | | | | | | | | | | | États-Unis | . . . | . . . | . . . | 200 | . . . | 200 | . . . | 200 | . . . | . . . | . . . | . . . |
| | | | TOTAUX. | . . . | 7,314 | . . . | 1,735 | . . . | 9,049 | . . . | 7,834 | . . . | 80 | . . . | 1,135 | TOTAUX. | . . . | 7,314 | . . . | 1,735 | . . . | 9,049 | . . . | 7,834 | . . . | 80 | . . . | 1,135 |
| **IPÉCACUANHA** | 15. 00 | le kilog. | Prusse | . . . | . . . | 247 | 3,211 | 247 | 3,211 | 247 | 3,211 | . . . | . . . | . . . | . . . | Pays-Bas | 541 | 7,033 | 92 | 1,196 | 633 | 8,229 | . . . | . . . | 541 | 7,033 | 92 | 1,196 |
| | | | Brésil | 541 | 7,033 | 92 | 1,196 | 633 | 8,229 | . . . | . . . | 541 | 7,033 | 92 | 1,196 | Angleterre | . . . | . . . | 247 | 3,211 | 247 | 3,211 | 247 | 3,211 | . . . | . . . | . . . | . . . |
| | | | TOTAUX. | 541 | 7,033 | 339 | 4,407 | 880 | 11,440 | 247 | 3,211 | 541 | 7,033 | 92 | 1,196 | TOTAUX. | 541 | 7,033 | 339 | 4,407 | 880 | 11,440 | 247 | 3,211 | 541 | 7,033 | 92 | 1,196 |
| **JALAP** | 4. 00 | idem. | France | . . . | . . . | 20 | 80 | 20 | 80 | . . . | . . . | . . . | . . . | 20 | 80 | Prusse | 265 | 1,060 | . . . | . . . | 265 | 1,060 | 265 | 1,060 | . . . | . . . | . . . | . . . |
| | | | Angleterre | 265 | 1,060 | . . . | . . . | 265 | 1,060 | 265 | 1,060 | . . . | . . . | . . . | . . . | Syngapore | . . . | . . . | 20 | 80 | 20 | 80 | . . . | . . . | . . . | . . . | 20 | 80 |
| | | | TOTAUX. | 265 | 1,060 | 20 | 80 | 285 | 1,140 | 265 | 1,060 | . . . | . . . | 20 | 80 | TOTAUX. | 265 | 1,060 | 20 | 80 | 285 | 1,140 | 265 | 1,060 | . . . | . . . | 20 | 80 |
| **JONCS** | | la valeur. | Pays-Bas | . . . | 3,053 | . . . | . . . | . . . | 3,053 | . . . | 3,053 | . . . | . . . | . . . | . . . | France | . . . | 2,100 | . . . | . . . | . . . | 2,100 | . . . | 2,100 | . . . | . . . | . . . | . . . |
| | | | Prusse | . . . | 8 | . . . | . . . | . . . | 8 | . . . | 8 | . . . | . . . | . . . | . . . | Pays-Bas | . . . | 961 | . . . | . . . | . . . | 961 | . . . | 961 | . . . | . . . | . . . | . . . |
| | | | TOTAUX. | . . . | 3,061 | . . . | . . . | . . . | 3,061 | . . . | 3,061 | . . . | . . . | . . . | . . . | TOTAUX. | . . . | 3,061 | . . . | . . . | . . . | 3,061 | . . . | 3,061 | . . . | . . . | . . . | . . . |
| **JUS** de citron et de limon, en cercles | 0. 60 | le litre. | Deux-Siciles | 224 | 134 | 1,759 | 1,056 | 1,983 | 1,190 | 1,759 | 1,056 | 224 | 134 | . . . | . . . | Prusse | 224 | 134 | . . . | . . . | 224 | 134 | . . . | . . . | 224 | 134 | . . . | . . . |
| | | | | | | | | | | | | | | | | Deux-Siciles | . . . | . . . | 1,759 | 1,056 | 1,759 | 1,056 | 1,759 | 1,056 | . . . | . . . | . . . | . . . |
| | | | TOTAUX. | 224 | 134 | 1,759 | 1,056 | 1,983 | 1,190 | 1,759 | 1,056 | 224 | 134 | . . . | . . . | TOTAUX. | 224 | 134 | 1,759 | 1,056 | 1,983 | 1,190 | 1,759 | 1,056 | 224 | 134 | . . . | . . . |
| — id en bouteilles de 116 ou plus à l'hectolitre. (**) | 0. 82 | la pièce. | Pays-Bas | 33 | 27 | . . . | . . . | 33 | 27 | 33 | 27 | . . . | . . . | . . . | . . . | Pays-Bas | 33 | 27 | . . . | . . . | 33 | 27 | 33 | 27 | . . . | . . . | . . . | . . . |
| — de réglisse | 1. 50 | le kilog. | France | 731 | 1,096 | . . . | . . . | 731 | 1,096 | 178 | 267 | 553 | 829 | . . . | . . . | France | . . . | . . . | 941 | 1,412 | 941 | 1,412 | . . . | . . . | . . . | . . . | 941 | 1,412 |
| | | | Pays-Bas | 893 | 1,339 | . . . | . . . | 893 | 1,339 | 893 | 1,339 | . . . | . . . | . . . | . . . | Pays-Bas | 977 | 1,465 | . . . | . . . | 977 | 1,465 | 894 | 1,341 | 83 | 124 | . . . | . . . |
| | | | Deux-Siciles | 3,129 | 4,694 | 941 | 1,412 | 4,070 | 6,106 | 2,132 | 3,198 | 997 | 1,496 | 941 | 1,412 | Prusse | 3,776 | 5,664 | . . . | . . . | 3,776 | 5,664 | 2,309 | 3,463 | 1,467 | 2,201 | . . . | . . . |
| | | | TOTAUX. | 4,753 | 7,129 | 941 | 1,412 | 5,694 | 8,541 | 3,203 | 4,804 | 1,550 | 2,325 | 941 | 1,412 | TOTAUX. | 4,753 | 7,129 | 941 | 1,412 | 5,694 | 8,541 | 3,203 | 4,804 | 1,550 | 2,325 | 941 | 1,412 |
| **LAINES** de toute espèce et sans distinction d'origine. ( Cet article comprend aussi la laine longue, de moutons de Brême oud'Oostfrise, dite poil de Brême, et les bouts de laine teinte ou non teinte) | 4. 00 | idem. | France | 2,309 | 9,236 | . . . | . . . | 2,309 | 9,236 | . . . | . . . | 2,309 | 9,236 | . . . | . . . | | | | | | | | | | | | |
| | | | Pays-Bas | 813,001 | 3,252,004 | . . . | . . . | 813,001 | 3,252,004 | 126,792 | 507,168 | 686,209 | 2,744,836 | . . . | . . . | | | | | | | | | | | | |
| | | | Prusse | 69,152 | 276,608 | 16,323 | 65,292 | 85,475 | 341,900 | 85,475 | 341,900 | . . . | . . . | . . . | . . . | | | | | | | | | | | | |
| | | | Villes Anséat | 49,638 | 198,552 | . . . | . . . | 49,638 | 198,552 | 6 | 24 | 49,632 | 198,528 | . . . | . . . | France | 3,096,510 | 12,386,040 | . . . | . . . | 3,096,510 | 12,386,040 | 872,086 | 3,488,344 | 2,224,424 | 8,897,696 | . . . | . . . |
| | | | Hanovre | 20,367 | 81,468 | . . . | . . . | 20,367 | 81,468 | . . . | . . . | 20,367 | 81,468 | . . . | . . . | Pays-Bas | 13,370 | 53,480 | . . . | . . . | 13,370 | 53,480 | 2,898 | 11,592 | 10,472 | 41,888 | . . . | . . . |
| | | | Danemarck | 21,093 | 84,372 | . . . | . . . | 21,093 | 84,372 | . . . | . . . | 21,093 | 84,372 | . . . | . . . | Prusse | 45,344 | 181,376 | . . . | . . . | 45,344 | 181,376 | 34,462 | 137,848 | 10,882 | 43,528 | . . . | . . . |
| | | | Russie | 127,944 | 511,776 | . . . | . . . | 127,944 | 511,776 | 37,000 | 148,000 | 90,944 | 363,776 | . . . | . . . | Angleterre | . . . | . . . | 18,476 | 73,904 | 18,476 | 73,904 | 16,495 | 65,980 | 242 | 968 | 1,739 | 6,956 |
| | | | Angleterre | 2,046,842 | 8,187,368 | 2,153 | 8,612 | 2,048,995 | 8,195,980 | 671,790 | 2,687,160 | 1,375,466 | 5,501,864 | 1,739 | 6,956 | | | | | | | | | | | | |
| | | | Espagne | 2,457 | 9,828 | . . . | . . . | 2,457 | 9,828 | 2,457 | 9,828 | . . . | . . . | . . . | . . . | | | | | | | | | | | | |
| | | | Rio de la Plata | 2,421 | 9,684 | . . . | . . . | 2,421 | 9,684 | 2,421 | 9,684 | . . . | . . . | . . . | . . . | | | | | | | | | | | | |
| | | | TOTAUX. | 3,155,224 | 12,620,896 | 18,476 | 73,904 | 3,173,700 | 12,694,800 | 925,941 | 3,703,764 | 2,246,020 | 8,984,080 | 1,739 | 6,956 | TOTAUX. | 3,155,224 | 12,620,896 | 18,476 | 73,904 | 3,173,700 | 12,694,800 | 925,941 | 3,703,764 | 2,246,020 | 8,984,080 | 1,739 | 6,956 |

Articles intermédiaires non expédiés en transit :
HUILE : d'olive ne pouvant servir qu'aux fabriques; de poisson, de baleine et de chien marin par navires de la pêche nationale, y compris ceux du détroit de Davis. — HYDROMEL : en cercles; en bouteilles (*). — JUS de citron et de limon en cruches (****).

(*) Voir Litt^a U aux notes imprimées à la fin du tableau.
(**) Voir Litt^a V idem.
(***) Voir Litt^a W idem.
(****) Voir Litt^a X idem.

# COMMERCE DE TRANSIT.

## Transit. (ÉTAT DE DÉVELOPPEMENT.) Année 1839.

| DÉSIGNATION DES MARCHANDISES. | TAUX MOYEN D'ÉVALUATION. | UNITÉS. | PAYS DE PROVENANCE. | MARCHANDISES SORTIES EN TRANSIT : PAR TERRE, RIVIÈRES OU CANAUX. Quantités. | Valeurs. | PAR MER. Quantités. | Valeurs. | TOTAL. Quantités. | Valeurs. | MODES DE TRANSIT : DIRECTEMENT ET SANS EMPRUNT D'ENTREPÔTS. Quantités. | Valeurs. | APRÈS EMPRUNT DES ENTREPÔTS PUBLICS, PARTICULIERS OU FICTIFS. Quantités. | Valeurs. | APRÈS EMPRUNT DES ENTREPÔTS LIBRES. Quantités. | Valeurs. | PAYS DE DESTINATION. | MARCHANDISES SORTIES EN TRANSIT : PAR TERRE, RIVIÈRES OU CANAUX. Quantités. | Valeurs. | PAR MER. Quantités. | Valeurs. | TOTAL. Quantités. | Valeurs. | MODES DE TRANSIT : DIRECTEMENT ET SANS EMPRUNT D'ENTREPÔTS. Quantités. | Valeurs. | APRÈS EMPRUNT DES ENTREPÔTS PUBLICS, PARTICULIERS OU FICTIFS. Quantités. | Valeurs. | APRÈS EMPRUNT DES ENTREPÔTS LIBRES. Quantités. | Valeurs. |
|---|---|---|---|---|---|---|---|---|---|---|---|---|---|---|---|---|---|---|---|---|---|---|---|---|---|---|
| | Fr. cs. | | | | Francs. | | Francs. | | Francs. | | Francs. | | Francs. | | Francs. | | | | Francs. | | Francs. | | Francs. | | Francs. | | Francs. |
| **LAQUE DE VENISE**, en boules, dites kogellack. . . | 3. 00 | le kilog. | Prusse. . . . | 6 | 18 | . . . | . . . | 6 | 18 | 6 | 18 | . . . | . . . | . . . | . . . | Pays-Bas . . | 6 | 18 | . . . | . . . | 6 | 18 | 6 | 18 | . . . | . . . | . . . | . . . |
| — en feuilles. . . | 4. 00 | idem. | Pays-Bas. . . | 293 | 1,172 | . . . | . . . | 293 | 1,172 | 293 | 1,172 | . . . | . . . | . . . | . . . | Pays-Bas. . . | 293 | 1,172 | . . . | . . . | 293 | 1,172 | 293 | 1,172 | . . . | . . . | . . . | . . . |
| | | | Angleterre . | 672 | 2,688 | 13,665 | 54,660 | 14,337 | 57,348 | . . . | . . . | 672 | 2,688 | 13,665 | 54,660 | Prusse. . . . | 672 | 2,688 | . . . | . . . | 672 | 2,688 | . . . | . . . | 672 | 2,688 | . . . | . . . |
| | | | TOTAUX. | 965 | 3,860 | 13,665 | 54,660 | 14,630 | 58,520 | 293 | 1,172 | 672 | 2,688 | 13,665 | 54,660 | Angleterre . . | . . . | . . . | 13,665 | 54,660 | 13,665 | 54,660 | . . . | . . . | . . . | . . . | 13,665 | 54,660 |
| **LÉGUMES** verts et secs, à l'exception de ceux spécialement dénommés. (Cet article comprend aussi les glands de terre, oignons, haricots verts, etc.) | . . . | la valeur. | Pays-Bas. . . | . . . | 470 | . . . | . . . | . . . | 470 | . . . | 470 | . . . | . . . | . . . | . . . | TOTAUX. | 965 | 3,860 | 13,665 | 54,660 | 14,630 | 58,520 | 293 | 1,172 | 672 | 2,688 | 13,665 | 54,660 |
| | | | | | | | | | | | | | | | | Pays-Bas. . . | . . . | 470 | . . . | . . . | . . . | 470 | . . . | 470 | . . . | . . . | . . . | . . . |
| **LEVURE DE BIÈRE**. . . . . | . . . | idem. | Pays-Bas. . . | . . . | 30 | . . . | . . . | . . . | 30 | . . . | 30 | . . . | . . . | . . . | . . . | Pays-Bas. . . | . . . | 30 | . . . | . . . | . . . | 30 | . . . | 30 | . . . | . . . | . . . | . . . |
| **LIÉGE**, ouvré ou bouchons de liége. . | . . . | idem. | France. . . . | . . . | 3,022 | . . . | 5,785 | . . . | 8,807 | . . . | 1,722 | . . . | 6,185 | . . . | 900 | Pays-Bas. . . | . . . | 1,730 | . . . | 845 | . . . | 2,575 | . . . | 650 | . . . | 1,025 | . . . | 900 |
| | | | | | | | | | | | | | | | | Prusse. . . . | . . . | 1,292 | . . . | 900 | . . . | 2,192 | . . . | 1,072 | . . . | 1,120 | . . . | . . . |
| | | | | | | | | | | | | | | | | Villes-Anséat . | . . . | . . . | . . . | 4,040 | . . . | 4,040 | . . . | . . . | . . . | 4,040 | . . . | . . . |
| | | | TOTAUX. | . . . | 3,022 | . . . | 5,785 | . . . | 8,807 | . . . | 1,722 | . . . | 6,185 | . . . | 900 | TOTAUX. | . . . | 3,022 | . . . | 5,785 | . . . | 8,807 | . . . | 1,722 | . . . | 6,185 | . . . | 900 |
| **LIN** peigné . . . . . | 2. 48 | le kilog. | Pays-Bas. . . | 23 | 57 | . . . | . . . | 23 | 57 | 23 | 57 | . . . | . . . | . . . | . . . | Pays-Bas. . . | 23 | 57 | . . . | . . . | 23 | 57 | 23 | 57 | . . . | . . . | . . . | . . . |
| **LIVRES**, brochés ou en feuilles. (Cet article comprend aussi la musique gravée). . . . . | 6. 00 | idem. | France. . . . | 1,592 | 9,552 | 47 | 282 | 1,639 | 9,834 | 1,375 | 8,250 | 244 | 1,464 | 20 | 120 | France . . . | 573 | 3,438 | . . . | . . . | 573 | 3,438 | 213 | 1,278 | 360 | 2,160 | . . . | . . . |
| | | | Pays-Bas. . . | 794 ½ | 4,767 | . . . | . . . | 794 ½ | 4,767 | 434 ½ | 2,607 | 360 | 2,160 | . . . | . . . | Pays-Bas. . . | 1,078 ½ | 6,471 | 20 | 120 | 1,098 ½ | 6,591 | 879 ½ | 5,277 | 219 | 1,314 | . . . | . . . |
| | | | Prusse. . . . | 290 | 1,740 | 67 | 402 | 357 | 2,142 | 357 | 2,142 | . . . | . . . | . . . | . . . | Prusse. . . . | 1,026 | 6,156 | . . . | . . . | 1,026 | 6,156 | 1,006 | 6,036 | 20 | 120 | . . . | . . . |
| | | | Angleterre . | 1 | 6 | 12 | 72 | 13 | 78 | 13 | 78 | . . . | . . . | . . . | . . . | Villes Anséat . | . . . | . . . | 8 | 48 | 8 | 48 | 8 | 48 | . . . | . . . | . . . | . . . |
| | | | États-Unis . | . . . | . . . | 8 | 48 | 8 | 48 | 8 | 48 | . . . | . . . | . . . | . . . | Russie. . . . | . . . | . . . | 5 | 30 | 5 | 30 | . . . | . . . | 5 | 30 | . . . | . . . |
| | | | | | | | | | | | | | | | | Angleterre. . | . . . | . . . | 54 | 204 | 54 | 204 | 54 | 204 | . . . | . . . | . . . | . . . |
| | | | | | | | | | | | | | | | | Syngapore . . | . . . | . . . | 20 | 120 | 20 | 120 | . . . | . . . | . . . | . . . | 20 | 120 |
| | | | | | | | | | | | | | | | | États-Unis . . | . . . | . . . | 54 | 204 | 54 | 204 | 54 | 204 | . . . | . . . | . . . | . . . |
| | | | | | | | | | | | | | | | | Mexique. . . | . . . | . . . | 13 | 78 | 13 | 78 | 13 | 78 | . . . | . . . | . . . | . . . |
| | | | TOTAUX. | 2,677 ½ | 16,065 | 154 | 804 | 2,811 ½ | 16,869 | 2,187 ½ | 13,125 | 604 | 3,624 | 20 | 120 | TOTAUX. | 2,677 ½ | 16,065 | 154 | 804 | 2,811 ½ | 16,869 | 2,187 ½ | 13,125 | 604 | 3,624 | 20 | 120 |
| — cartonnés ou reliés. (idem). . | 7. 00 | idem. | France. . . . | 407 ½ | 2,852 | 324 | 2,268 | 731 ½ | 5,120 | 407 ½ | 2,852 | 203 | 1,421 | 121 | 847 | France . . . | 384 | 2,688 | . . . | . . . | 384 | 2,688 | 176 | 1,252 | 208 | 1,456 | . . . | . . . |
| | | | Pays-Bas. . . | 1,169 | 8,183 | . . . | . . . | 1,169 | 8,183 | 961 | 6,727 | 208 | 1,456 | . . . | . . . | Pays-Bas . . | 1,194 ½ | 8,361 | 92 | 644 | 1,286 ½ | 9,005 | 1,188 ½ | 8,319 | 98 | 686 | . . . | . . . |
| | | | Prusse. . . . | 143 | 1,001 | 611 | 4,277 | 754 | 5,278 | 754 | 5,278 | . . . | . . . | . . . | . . . | Prusse. . . . | 265 | 1,855 | 5 | 35 | 270 | 1,890 | 265 | 1,855 | 5 | 35 | . . . | . . . |
| | | | Villes Anséat . | 49 | 343 | . . . | . . . | 49 | 343 | 49 | 343 | . . . | . . . | . . . | . . . | Villes-Anséat . | . . . | . . . | 37 | 259 | 37 | 259 | 37 | 259 | . . . | . . . | . . . | . . . |
| | | | Angleterre . | 75 | 525 | . . . | . . . | 75 | 525 | 69 | 483 | 6 | 42 | . . . | . . . | Angleterre . . | . . . | . . . | 709 | 4,963 | 709 | 4,963 | 603 | 4,221 | 106 | 742 | . . . | . . . |
| | | | États-Unis . | . . . | . . . | 37 | 259 | 37 | 259 | 37 | 259 | . . . | . . . | . . . | . . . | Syngapore . . | . . . | . . . | 121 | 847 | 121 | 847 | . . . | . . . | . . . | . . . | 121 | 847 |
| | | | | | | | | | | | | | | | | États-Unis . . | . . . | . . . | 7 | 49 | 7 | 49 | 7 | 49 | . . . | . . . | . . . | . . . |
| | | | | | | | | | | | | | | | | Mexique. . . | . . . | . . . | 1 | 7 | 1 | 7 | 1 | 7 | . . . | . . . | . . . | . . . |
| | | | TOTAUX. | 1,843 ½ | 12,904 | 972 | 6,804 | 2,815 ½ | 19,708 | 2,277 ½ | 15,942 | 417 | 2,919 | 121 | 847 | TOTAUX. | 1,843 ½ | 12,904 | 972 | 6,804 | 2,815 ½ | 19,708 | 2,277 ½ | 15,942 | 417 | 2,919 | 121 | 847 |
| **MACHINES** et **MÉCANIQUES** à l'usage des fabriques et manufactures (*). (Cet article comprend aussi les châssis et formes à fabriquer le papier, et les forces à draper ou à tondre les draps, les presses d'imprimerie, et toutes machines et mécaniques de bois ou dont le bois forme la matière principale). . . . . | . . . | la valeur. | France. . . . | . . . | 1,000 | . . . | . . . | . . . | 1,000 | . . . | 400 | . . . | 600 | . . . | . . . | France. . . . | . . . | 500 | . . . | . . . | . . . | 500 | . . . | . . . | . . . | 500 | . . . | . . . |
| | | | Prusse. . . . | . . . | . . . | . . . | 2,000 | . . . | 2,000 | . . . | 2,000 | . . . | . . . | . . . | . . . | Prusse. . . . | . . . | 500 | . . . | . . . | . . . | 500 | . . . | 400 | . . . | 100 | . . . | . . . |
| | | | | | | | | | | | | | | | | Turquie . . . | . . . | . . . | . . . | 2,000 | . . . | 2,000 | . . . | 2,000 | . . . | . . . | . . . | . . . |
| | | | TOTAUX. | . . . | 1,000 | . . . | 2,000 | . . . | 3,000 | . . . | 2,400 | . . . | 600 | . . . | . . . | TOTAUX. | . . . | 1,000 | . . . | 2,000 | . . . | 3,000 | . . . | 2,400 | . . . | 600 | . . . | . . . |
| — de fer à l'usage des fabriques et manufactures, machines à vapeur ou parties d'icelles, les chaudières exceptées (**). (Cet article comprend toutes les machines et mécaniques de fer, ou dont le fer forme la matière principale) . | 2. 50 | le kilog. | France. . . . | 3,074 | 7,685 | . . . | . . . | 3,074 | 7,685 | 3,068 | 7,670 | 6 | 15 | . . . | . . . | France . . . | 35,645 | 89,108 | 549 | 1,372 | 36,192 | 90,480 | 33,310 | 83,275 | 2,882 | 7,205 | . . . | . . . |
| | | | Pays-Bas. . . | 535 | 1,337 | . . . | . . . | 535 | 1,337 | 535 | 1,337 | . . . | . . . | . . . | . . . | Pays-Bas. . . | 1,561 | 3,402 | 9,165 | 22,913 | 10,526 | 26,315 | 1,448 | 3,620 | 6 | 15 | 9,072 | 22,680 |
| | | | Prusse. . . . | 1,094 | 2,735 | 3,825 | 9,563 | 4,919 | 12,298 | 4,919 | 12,298 | . . . | . . . | . . . | . . . | Prusse . . . | 3,076 | 7,690 | 621 | 1,552 | 3,697 | 9,242 | 3,697 | 9,242 | . . . | . . . | . . . | . . . |
| | | | Villes Anséat . | . . . | . . . | 1,573 | 3,932 | 1,573 | 3,932 | . . . | . . . | . . . | . . . | 1,573 | 3,932 | Villes Anséat . | . . . | . . . | 38,887 | 97,218 | 38,887 | 97,218 | 2,655 | 6,638 | 710 | 1,775 | 35,522 | 88,805 |
| | | | Angleterre . | 35,377 | 88,443 | 69,249 | 173,122 | 104,626 | 261,565 | 35,792 | 89,480 | 3,592 | 8,980 | 65,242 | 163,105 | Russie . . . | . . . | . . . | 23,404 | 58,510 | 23,404 | 58,510 | 1,183 | 2,958 | . . . | . . . | 22,221 | 55,552 |
| | | | | | | | | | | | | | | | | Turquie. . . | . . . | . . . | 2,021 | 5,052 | 2,021 | 5,052 | 2,021 | 5,052 | . . . | . . . | . . . | . . . |
| | | | TOTAUX, | 40,080 | 100,200 | 74,647 | 186,617 | 114,727 | 286,817 | 44,314 | 110,785 | 3,598 | 8,995 | 66,815 | 167,037 | TOTAUX. | 40,080 | 100,200 | 74,647 | 186,617 | 114,727 | 286,817 | 44,314 | 110,785 | 3,598 | 8,995 | 66,815 | 167,037 |
| **MAGNÉSIE** . . . . . | 3. 00 | idem. | France. . . . | . . . | . . . | 18 | 54 | 18 | 54 | . . . | . . . | . . . | . . . | 18 | 54 | Syngapore . . | . . . | . . . | 18 | 54 | 18 | 54 | . . . | . . . | . . . | . . . | 18 | 54 |
| **MANGANÈSE** . . . . . | 0. 36 | idem. | Prusse. . . . | 458 | 165 | . . . | . . . | 458 | 165 | 458 | 165 | . . . | . . . | . . . | . . . | France . . . | 458 | 165 | . . . | . . . | 458 | 165 | 458 | 165 | . . . | . . . | . . . | . . . |
| **MANNE**. . . . . | 3. 50 | idem. | France. . . . | . . . | . . . | 55 | 192 | 55 | 192 | . . . | . . . | . . . | . . . | 55 | 192 | Prusse . . . | 397 | 1,390 | . . . | . . . | 397 | 1,390 | . . . | . . . | 397 | 1,390 | . . . | . . . |
| | | | Deux-Siciles. | 397 | 1,390 | . . . | . . . | 397 | 1,390 | . . . | . . . | 397 | 1,390 | . . . | . . . | Syngapore . . | . . . | . . . | 55 | 192 | 55 | 192 | . . . | . . . | . . . | . . . | 55 | 192 |
| | | | TOTAUX. | 397 | 1,390 | 55 | 192 | 452 | 1,582 | . . . | . . . | 397 | 1,390 | 55 | 192 | TOTAUX. | 397 | 1,390 | 55 | 192 | 452 | 1,582 | . . . | . . . | 397 | 1,390 | 55 | 192 |
| **MERCERIE**, quincaillerie et jouets d'enfants, y compris tous les objets non spécialement dénommés, étant formés ou travaillés de papier, de bois, de verre, de fer, d'acier, de cuivre et d'autres métaux, d'ivoire, d'écaille de tortue, de corail, d'ambre jaune, d'osier; les perles et pierres fausses et toutes compositions de même espèce [†] . . . . | . . . | la valeur. | France. . . . | . . . | 68,379 | . . . | 9,458 | . . . | 77,837 | . . . | 54,287 | . . . | 16,376 | . . . | 7,174 | France . . . | . . . | 18,255 | . . . | 10,000 | . . . | 28,255 | . . . | 16,798 | . . . | 1,457 | . . . | 10,000 |
| | | | Pays-Bas. . . | . . . | 8,643 | . . . | 3,141 | . . . | 11,784 | . . . | 9,124 | . . . | . . . | . . . | 2,660 | Pays-Bas. . . | . . . | 40,803 | . . . | 20 | . . . | 40,823 | . . . | 26,821 | . . . | 14,002 | . . . | . . . |
| | | | Prusse. . . . | . . . | 21,105 | . . . | 14,550 | . . . | 35,655 | . . . | 27,118 | . . . | 8,517 | . . . | . . . | Prusse . . . | . . . | 41,571 | . . . | . . . | . . . | 41,571 | . . . | 40,552 | . . . | 1,019 | . . . | . . . |
| | | | Angleterre . | . . . | 2,502 | . . . | 10,000 | . . . | 12,502 | . . . | 725 | . . . | 1,779 | . . . | 10,000 | Villes Anséat . | . . . | . . . | . . . | 110 | . . . | 110 | . . . | 110 | . . . | . . . | . . . | . . . |
| | | | États-Unis . | . . . | . . . | . . . | 110 | . . . | 110 | . . . | 110 | . . . | . . . | . . . | . . . | Russie. . . . | . . . | . . . | . . . | 60 | . . . | 60 | . . . | . . . | . . . | 60 | . . . | . . . |
| | | | | | | | | | | | | | | | | Angleterre . . | . . . | . . . | . . . | 4,165 | . . . | 4,165 | . . . | 3,715 | . . . | 450 | . . . | . . . |
| | | | | | | | | | | | | | | | | Portugal. . . | . . . | . . . | . . . | 9,453 | . . . | 9,453 | . . . | 1,943 | . . . | 7,110 | . . . | 400 |
| | | | | | | | | | | | | | | | | Turquie . . . | . . . | . . . | . . . | 3,111 | . . . | 3,111 | . . . | 616 | . . . | 255 | . . . | 2,260 |
| | | | | | | | | | | | | | | | | Syngapore . . | . . . | . . . | . . . | 7,174 | . . . | 7,174 | . . . | . . . | . . . | . . . | . . . | 7,174 |
| | | | | | | | | | | | | | | | | États-Unis . . | . . . | . . . | . . . | 730 | . . | 730 | . . . | . . . | . . . | 730 | . . . | . . . |
| | | | | | | | | | | | | | | | | Cuba. . . . | . . . | . . . | . . . | 517 | . . . | 517 | . . . | 247 | . . . | 270 | . . . | . . . |
| | | | | | | | | | | | | | | | | Brésil. . . . | . . . | . . . | . . . | 1,899 | . . . | 1,899 | . . . | 560 | . . . | 1,359 | . . . | . . . |
| | | | TOTAUX. | . . . | 100,629 | . . . | 37,259 | . . . | 137,868 | . . . | 91,362 | . . . | 26,672 | . . . | 19,854 | TOTAUX. | . . . | 100,629 | . . . | 37,239 | . . . | 137,868 | . . . | 91,362 | . . . | 26,672 | . . . | 19,854 |
| **MEUBLES**. (Cet article comprend aussi les cadres de grande dimension plaqués, dorés et autres pour miroirs, estampes, gravures ou tableaux; les lits, matelas, oreillers et traversins, miroirs, glaces encadrées et pupitres). | . . . | idem. | France. . . . | . . . | 4,385 | . . . | 210 | . . . | 4,595 | . . . | 3,395 | . . . | 1,200 | . . . | . . . | France . . . | . . . | 745 | . . . | . . . | . . . | 745 | . . . | 745 | . . . | . . . | . . . | . . . |
| | | | Pays-Bas. . . | . . . | 54,131 | . . . | . . . | . . . | 54,131 | . . . | 54,131 | . . . | . . . | . . . | . . . | Pays-Bas. . . | . . . | 38,122 | . . . | 210 | . . . | 38,332 | . . . | 37,292 | . . . | 1,040 | . . . | . . . |
| | | | Prusse. . . . | . . . | 3,656 | . . . | . . . | . . . | 3,656 | . . . | 3,656 | . . . | . . . | . . . | . . . | Prusse . . . | . . . | 4,355 | . . . | . . . | . . . | 4,355 | . . . | 4,145 | . . . | 210 | . . . | . . . |
| | | | Toscane . . | . . . | 1,000 | . . . | . . . | . . . | 1,000 | . . . | 1,000 | . . . | . . . | . . . | . . . | Villes Anséat | . . . | . . . | . . . | 210 | . . . | 210 | . . . | 210 | . . . | . . . | . . . | . . . |
| | | | Angleterre . | . . . | 50 | . . . | 210 | . . . | 260 | . . . | 210 | . . | 50 | . . . | . . . | | | | | | | | | | | | | |
| | | | TOTAUX | . . . | 43,222 | . . . | 420 | . . . | 43,642 | . . . | 42,392 | . . . | 1,250 | . . . | . . . | TOTAUX. | . . . | 43,222 | . . . | 420 | . . . | 43,642 | . . . | 42,392 | . . . | 1,250 | . . . | . . . |

[†] (Cet article comprend aussi les amorces ou capsules pour armes à piston, joujoux d'enfants, lunettes, lorgnons et lorgnettes, agrafes et porte-agrafes, ardoises pour écrire, encadrées ou non encadrées et touches d'ardoises, boîtes à battre-feu, boîtes et nécessaires à raser, tabatières, boîtes à tabac et autres, bonbonnières de verre ou de cristal, formes de boutons, cadres de petite dimension plaqués, dorés ou peints, cartes de visites, breloques de verre ou de cristal montées, grains de verre, cornalines fausses, clinquant, cuirs à repasser pour rasoirs et canifs, estampes dites de Nuremberg peintes sur verre et encadrées, manches de fouets en bois tournés ou tressés, ambre jaune travaillé ou monté, corail ouvré ou taillé autrement qu'en forme de grains, lanternes de navires et celles qui se portent à la main, mèches de coton rondes et plates à quinquets ou à réverbères, nattes de table fabriquées de paille, entrelacées ou non entrelacées avec de la soie, pains à cacheter de toute dimension, blancs ou colorés; il en est de même des mouchettes, tire-bouchons, fourchettes, boucles, éperons, anneaux de rideaux, aiguilles à tricoter, briquets, clefs et chaines de montres, grenailles, dés à coudre et autres objets semblables en fer, acier, cuivre, etc.; étuis ou caisses de montres en cuivre, boîtes à mèches, éteignoirs, binets, limes d'acier, verres de montres, pipes et têtes de pipes à tabac, autres que celles de terre, etc., lorsque ces objets se trouvent renfermés dans les mêmes futailles, ballots ou colis avec d'autres objets de mercerie; le tout à l'exception de ce qui est composé d'or ou d'argent, ou dont l'or ou l'argent forme la matière principale; les objets en zinc ouvrés, peints ou vernis, tels que porte-caraffes, porte-mouchettes, plateaux, papier verré, morceaux de tissus de coton et morceaux de papier recouverts d'un enduit d'émeril et de verre, etc.)

**Articles intermédiaires non expédiés en transit :**

LARD DE BALEINE : provenant de la pêche nationale; non provenant de la pêche nationale. — LEST de fer ou d'autres matières restant à bord. — LIÉGE brut. — LIN brut et le déchet du lin dit snuit ou lin court. — LITHARGE D'OR ET D'ARGENT. — MERCURE ou VIF-ARGENT.

(*) Voir Litt^a Y aux notes imprimées à la fin du tableau.

(**) Voir Litt^a Z idem.

# COMMERCE DE TRANSIT.

## Transit. (ÉTAT DE DÉVELOPPEMENT.) Année 1839.

| DÉSIGNATION DES MARCHANDISES. | TAUX MOYEN D'ÉVALUATION. | UNITÉS. | PAYS DE PROVENANCE. | MARCHANDISES SORTIES EN TRANSIT : PAR TERRE, RIVIÈRES OU CANAUX. Quantités. | Valeurs. | PAR MER. Quantités. | Valeurs. | TOTAL. Quantités. | Valeurs. | MODES DE TRANSIT : DIRECTEMENT ET SANS EMPRUNT D'ENTREPÔTS. Quantités. | Valeurs. | APRÈS EMPRUNT DES ENTREPÔTS PUBLICS, PARTICULIERS OU FICTIFS. Quantités. | Valeurs. | APRÈS EMPRUNT DES ENTREPÔTS LIBRES. Quantités. | Valeurs. | PAYS DE DESTINATION. | MARCHANDISES SORTIES EN TRANSIT : PAR TERRE, RIVIÈRES OU CANAUX. Quantités. | Valeurs. | PAR MER. Quantités. | Valeurs. | TOTAL. Quantités. | Valeurs. | MODES DE TRANSIT : DIRECTEMENT ET SANS EMPRUNT D'ENTREPÔTS. Quantités. | Valeurs. | APRÈS EMPRUNT DES ENTREPÔTS PUBLICS, PARTICULIERS OU FICTIFS. Quantités. | Valeurs. | APRÈS EMPRUNT DES ENTREPÔTS LIBRES. Quantités. | Valeurs. |
|---|---|---|---|---|---|---|---|---|---|---|---|---|---|---|---|---|---|---|---|---|---|---|---|---|---|---|
| | Fr. c. | | | | Francs. | | Francs. | | Francs. | | Francs. | | Francs. | | Francs. | | | | Francs. | | Francs. | | Fra ncs. | | Francs. | | Francs. | | Francs. |
| MIEL | 0. 88 | le kilog. | Pays-Bas | 2,789 | 2,454 | . . . | . . . | 2,789 | 2,454 | 2,789 | 2,454 | . . . | . . . | . . . | . . . | Pays-Bas | 2,789 | 2,454 | . . . | . . . | 2,789 | 2,454 | 2,789 | 2,454 | . . . | . . . | . . . | . . . |
| MINE DE PLOMB ou PLOMBAGINE | 0. 40 | idem. | Pays-Bas | 2,145 | 858 | . . . | . . . | 2,145 | 858 | 2,145 | 858 | . . . | . . . | . . . | . . . | France | 25,166 | 10,067 | . . . | . . . | 25,166 | 10,067 | 24,890 | 9,957 | 276 | 110 | . . . | . . . |
| | | | Prusse | 23,359 | 9,344 | . . . | . . . | 23,359 | 9,344 | 23,083 | 9,234 | 276 | 110 | . . . | . . . | Pays-Bas | 338 | 135 | . . . | . . . | 338 | 135 | 338 | 135 | . . . | . . . | . . . | . . . |
| | | | TOTAUX | 25,504 | 10,202 | . . . | . . . | 25,504 | 10,202 | 25,228 | 10,092 | 276 | 110 | . . . | . . . | TOTAUX | 25,504 | 10,202 | . . . | . . . | 25,504 | 10,202 | 25,228 | 10,092 | 276 | 110 | . . . | . . . |
| MINIUM | 0. 50 | idem. | Pays-Bas | 4,568 | 2,284 | . . . | . . . | 4,568 | 2,284 | 4,568 | 2,284 | . . . | . . . | . . . | . . . | Pays-Bas | 643 | 321 | . . . | . . . | 643 | 321 | 643 | 321 | . . . | . . . | . . . | . . . |
| | | | | | | | | | | | | | | | | Prusse | 3,925 | 1,963 | . . . | . . . | 3,925 | 1,963 | 3,925 | 1,963 | . . . | . . . | . . . | . . . |
| | | | TOTAUX | 4,568 | 2,284 | . . . | . . . | 4,568 | 2,284 | 4,568 | 2,284 | . . . | . . . | . . . | . . . | TOTAUX | 4,568 | 2,284 | . . . | . . . | 4,568 | 2,284 | 4,568 | 2,284 | . . . | . . . | . . . | . . . |
| MODES (ouvrages de). (Cet article comprend aussi les fleurs artificielles, plumes de parure, plumets et panaches pour bonnets et chapeaux, boucles ou tours en soie, sacs et bourses garnis de fausses perles ou de faux coraux, bourses, sacs, ceintures et jarretières de soie, bretelles de soie ou de coton, cordons de montres, garnis ou non en acier, fard, faux-cols, voiles en soie, en coton, en dentelles ou en tulles; les batistes, gazes et mousselines en bandes festonnées ou brodées et en pièces détachées ou découpées pour robes de dames, chemisettes, bonnets, collerettes, garnitures, schals, mouchoirs et fichus de soie, de laine, de crêpe, etc., soit brodés, soit garnis de franges ou d'autres ornements) | | la valeur. | France | . . . | 108,257 | . . . | 22,194 | . . . | 130,451 | . . . | 117,152 | . . . | 12,936 | . . . | 363 | France | . . . | 125,312 | . . . | 1,860 | . . . | 125,172 | . . . | 121,712 | . . . | 1,900 | . . . | 1,560 |
| | | | Pays-Bas | . . . | 2,757 | . . . | . . . | . . . | 2,757 | . . . | 2,757 | . . . | . . . | . . . | . . . | Pays-Bas | . . . | 36,811 | . . . | 10 | . . . | 36,821 | . . . | 34,789 | . . . | 2,022 | . . . | 10 |
| | | | Prusse | . . . | 10,619 | . . . | 25,173 | . . . | 35,792 | . . . | 26,789 | . . . | 9,003 | . . . | . . . | Prusse | . . . | 73,240 | . . . | . . . | . . . | 73,240 | . . . | 73,015 | . . . | 225 | . . . | . . . |
| | | | Angleterre | . . . | 111,730 | . . . | 3,070 | . . . | 114,800 | . . . | 112,030 | . . . | . . . | . . . | 2,770 | Villes Anséat | . . . | . . . | . . . | 150 | . . . | 150 | . . . | 150 | . . . | . . . | . . . | . . . |
| | | | États-Unis | . . . | . . . | . . . | 150 | . . . | 150 | . . . | 150 | . . . | . . . | . . . | . . . | Angleterre | . . . | . . . | . . . | 4,345 | . . . | 4,345 | . . . | 1,635 | . . . | 1,500 | . . . | 1,210 |
| | | | Brésil | . . . | . . . | . . . | 10 | . . . | 10 | . . . | . . . | . . . | . . . | . . . | 10 | Portugal | . . . | . . . | . . . | 380 | . . . | 380 | . . . | 180 | . . . | 200 | . . . | . . . |
| | | | | | | | | | | | | | | | | Syngapore | . . . | . . . | . . . | 365 | . . . | 365 | . . . | 2 | . . . | . . . | . . . | 363 |
| | | | | | | | | | | | | | | | | Cuba | . . . | . . . | . . . | 9,535 | . . . | 9,535 | . . . | 6,935 | . . . | 2,600 | . . . | . . . |
| | | | | | | | | | | | | | | | | Brésil | . . . | . . . | . . . | 17,917 | . . . | 17,917 | . . . | 4,425 | . . . | 13,492 | . . . | . . . |
| | | | | | | | | | | | | | | | | Mexique | . . . | . . . | . . . | 16,035 | . . . | 16,035 | . . . | 16,035 | . . . | . . . | . . . | . . . |
| | | | TOTAUX | . . . | 233,363 | . . . | 50,597 | . . . | 283,960 | . . . | 258,878 | . . . | 21,939 | . . . | 3,143 | TOTAUX | . . . | 233,363 | . . . | 50,597 | . . . | 283,960 | . . . | 258,878 | . . . | 21,939 | . . . | 3,143 |
| MONTRES d'or | 150.00 | la pièce. | France | 315 | 47,250 | . . . | . . . | 315 | 47,250 | 315 | 47,250 | . . . | . . . | . . . | . . . | France | 2 | 300 | . . . | . . . | 2 | 300 | 1 | 150 | 1 | 150 | . . . | . . . |
| | | | Pays-Bas | 1 | 150 | 36 | 5,400 | 37 | 5,550 | . . . | . . . | 37 | 5,550 | . . . | . . . | Pays-Bas | 53 | 7,950 | . . . | . . . | 53 | 7,950 | 53 | 7,950 | . . . | . . . | . . . | . . . |
| | | | | | | | | | | | | | | | | Prusse | 261 | 39,150 | . . . | . . . | 261 | 39,150 | 261 | 39,150 | . . . | . . . | . . . | . . . |
| | | | | | | | | | | | | | | | | Angleterre | . . . | . . . | 36 | 5,400 | 36 | 5,400 | . . . | . . . | 36 | 5,400 | . . . | . . . |
| | | | TOTAUX | 316 | 47,400 | 36 | 5,400 | 352 | 52,800 | 315 | 47,250 | 37 | 5,550 | . . . | . . . | TOTAUX | 316 | 47,400 | 36 | 5,400 | 352 | 52,800 | 315 | 47,250 | 37 | 5,550 | . . . | . . . |
| — d'argent | 40. 00 | idem. | France | 150 | 6,000 | . . . | . . . | 150 | 6,000 | 150 | 6,000 | . . . | . . . | . . . | . . . | Pays-Bas | 143 | 5,720 | . . . | . . . | 143 | 5,720 | 143 | 5,720 | . . . | . . . | . . . | . . . |
| | | | Pays-Bas | 2 | 80 | . . . | . . . | 2 | 80 | 2 | 80 | . . . | . . . | . . . | . . . | Prusse | 9 | 360 | . . . | . . . | 9 | 360 | 9 | 360 | . . . | . . . | . . . | . . . |
| | | | TOTAUX | 152 | 6,080 | . . . | . . . | 152 | 6,080 | 152 | 6,080 | . . . | . . . | . . . | . . . | TOTAUX | 152 | 6,080 | . . . | . . . | 152 | 6,080 | 152 | 6,080 | . . . | . . . | . . . | . . . |
| — de similor | 20. 00 | idem. | France | 24 | 480 | . . . | . . . | 24 | 480 | 24 | 480 | . . . | . . . | . . . | . . . | Pays-Bas | 24 | 480 | . . . | . . . | 24 | 480 | 24 | 480 | . . . | . . . | . . . | . . . |
| MUNITIONS DE GUERRE : armes blanches et à feu de toute espèce, soit de guerre, soit de luxe, telles que fusils, carabines, pistolets et fontes de pistolets, piques, hallebardes, épées, sabres, baïonnettes et autres ustensiles portatifs de guerre de toute espèce, montés et non montés, ainsi que les casques et les cuirasses (*). (Cet article comprend aussi les fleurets et les casques de pompiers) | | la valeur. | France | . . . | 4,430 | . . . | 68,519 | . . . | 72,949 | . . . | 4,450 | . . . | 67,969 | . . . | 550 | France | . . . | 5,310 | . . . | 12,981 | . . . | 18,291 | . . . | 14,111 | . . . | 4,180 | . . . | . . . |
| | | | Pays-Bas | . . . | 1,819 | . . . | . . . | . . . | 1,819 | . . . | 1,819 | . . . | . . . | . . . | . . . | Pays-Bas | . . . | 3,214 | . . . | . . . | . . . | 3,214 | . . . | 2,244 | . . . | 970 | . . . | . . . |
| | | | Prusse | . . . | 2,290 | . . . | 56,803 | . . . | 59,093 | . . . | 40,409 | . . . | 18,684 | . . . | . . . | Prusse | . . . | 185 | . . . | . . . | . . . | 185 | . . . | 185 | . . . | . . . | . . . | . . . |
| | | | Angleterre | . . . | 150 | . . . | . . . | . . . | 150 | . . . | 150 | . . . | . . . | . . . | . . . | Villes Anséat | . . . | . . . | . . . | 11,416 | . . . | 11,416 | . . . | 11,351 | . . . | 65 | . . . | . . . |
| | | | Java et Sumat | . . . | . . . | . . . | 9,000 | . . . | 9,000 | . . . | . . . | . . . | . . . | . . . | 9,000 | Angleterre | . . . | . . . | . . . | 420 | . . . | 420 | . . . | 420 | . . . | . . . | . . . | . . . |
| | | | États-Unis | . . . | 20 | . . . | . . . | . . . | 20 | . . . | 20 | . . . | . . . | . . . | . . . | Portugal | . . . | . . . | . . . | 8 | . . . | 8 | . . . | . . . | . . . | 8 | . . . | . . . |
| | | | | | | | | | | | | | | | | Turquie | . . . | . . . | . . . | 73,696 | . . . | 73,696 | . . . | . . . | . . . | 73,696 | . . . | . . . |
| | | | | | | | | | | | | | | | | Syngapore | . . . | . . . | . . . | 9,550 | . . . | 9,550 | . . . | . . . | . . . | . . . | . . . | 9,550 |
| | | | | | | | | | | | | | | | | États-Unis | . . . | . . . | . . . | 1,770 | . . . | 1,770 | . . . | 1,068 | . . . | 702 | . . . | . . . |
| | | | | | | | | | | | | | | | | Cuba | . . . | . . . | . . . | 4,150 | . . . | 4,150 | . . . | 4,150 | . . . | . . . | . . . | . . . |
| | | | | | | | | | | | | | | | | Brésil | . . . | . . . | . . . | 6,982 | . . . | 6,982 | . . . | . . . | . . . | 6,982 | . . . | . . . |
| | | | | | | | | | | | | | | | | Rio de la Plata | . . . | . . . | . . . | 13,299 | . . . | 13,299 | . . . | 13,299 | . . . | . . . | . . . | . . . |
| | | | | | | | | | | | | | | | | Mexique | . . . | . . . | . . . | 50 | . . . | 50 | . . . | . . . | . . . | 50 | . . . | . . . |
| | | | TOTAUX | . . . | 8,709 | . . . | 134,322 | . . . | 143,031 | . . . | 46,828 | . . . | 86,653 | . . . | 9,550 | TOTAUX | . . . | 8,709 | . . . | 154,322 | . . . | 143,031 | . . . | 46,828 | . . . | 86,653 | . . . | 9,550 |
| — boulets de canon | 0. 25 | le kilog. | Suède et Norw. | 52,993 | 13,248 | . . . | . . . | 52,993 | 13,248 | . . . | . . . | 52,993 | 13,248 | . . . | . . . | France | 52,993 | 13,248 | . . . | . . . | 52,993 | 13,248 | . . . | . . . | 52,993 | 13,248 | . . . | . . . |
| MUSC | 700.00 | idem. | Angleterre | 4 | 2,800 | . . . | . . . | 4 | 2,800 | 4 | 2,800 | . . . | . . . | . . . | . . . | Prusse | 4 | 2,800 | . . . | . . . | 4 | 2,800 | 4 | 2,800 | . . . | . . . | . . . | . . . |
| NACRE DE PERLE, brute | | la valeur. | Angleterre | . . . | . . . | . . . | 31,750 | . . . | 31,750 | . . . | 21,000 | . . . | . . . | . . . | 10,750 | France | . . . | . . . | . . . | 31,750 | . . . | 31,750 | . . . | 21,000 | . . . | . . . | . . . | 10,750 |
| — ouvrée | | idem. | Prusse | . . . | 167 | . . . | . . . | . . . | 167 | . . . | 167 | . . . | . . . | . . . | . . . | France | . . . | 167 | . . . | . . . | . . . | 167 | . . . | 167 | . . . | . . . | . . . | . . . |
| NATTES (Cet article comprend aussi les bandes destinées à la fabrication des nattes) | | idem. | Pays-Bas | . . . | 50 | . . . | . . . | . . . | 50 | . . . | 50 | . . . | . . . | . . . | . . . | France | . . . | 25 | . . . | . . . | . . . | 25 | . . . | 25 | . . . | . . . | . . . | . . . |
| | | | Angleterre | . . . | 1,565 | . . . | . . . | . . . | 1,565 | . . . | 25 | . . . | 1,540 | . . . | . . . | Pays-Bas | . . . | 1,480 | . . . | . . . | . . . | 1,480 | . . . | 50 | . . . | 1,430 | . . . | . . . |
| | | | | | | | | | | | | | | | | Prusse | . . . | 110 | . . . | . . . | . . . | 110 | . . . | . . . | . . . | 110 | . . . | . . . |
| | | | TOTAUX | . . . | 1,615 | . . . | . . . | . . . | 1,615 | . . . | 75 | . . . | 1,540 | . . . | . . . | TOTAUX | . . . | 1,615 | . . . | . . . | . . . | 1,615 | . . . | 75 | . . . | 1,540 | . . . | . . . |
| NOIR d'os. (Cet article comprend aussi le noir d'ivoire) | 0. 25 | le kilog. | France | 239 | 60 | . . . | . . . | 239 | 60 | 239 | 60 | . . . | . . . | . . . | . . . | Pays-Bas | 1,070 | 267 | . . . | . . . | 1,070 | 267 | 1,070 | 267 | . . . | . . . | . . . | . . . |
| | | | Pays-Bas | 294 | 73 | . . . | . . . | 294 | 73 | 294 | 73 | . . . | . . . | . . . | . . . | Prusse | 236 | 59 | . . . | . . . | 236 | 59 | 236 | 59 | . . . | . . . | . . . | . . . |
| | | | Prusse | 773 | 193 | . . . | . . . | 773 | 193 | 773 | 193 | . . . | . . . | . . . | . . . | | | | | | | | | | | | | |
| | | | TOTAUX | 1,306 | 326 | . . . | . . . | 1,306 | 326 | 1,306 | 326 | . . . | . . . | . . . | . . . | TOTAUX | 1,306 | 326 | . . . | . . . | 1,306 | 326 | 1,306 | 326 | . . . | . . . | . . . | . . . |
| NOIX DE GALLES | 3. 00 | idem. | Pays-Bas | 622 | 1,866 | . . . | . . . | 622 | 1,866 | 622 | 1,866 | . . . | . . . | . . . | . . . | Pays-Bas | 622 | 1,866 | . . . | . . . | 622 | 1,866 | 622 | 1,866 | . . . | . . . | . . . | . . . |
| | | | Autriche | . . . | . . | 565 | 1,695 | 565 | 1,695 | 565 | 1,695 | . . . | . . . | . . . | . . . | Prusse | . . . | . . . | 565 | 1,695 | 565 | 1,695 | 565 | 1,695 | . . . | . . . | . . . | . . . |
| | | | TOTAUX | 622 | 1,866 | 565 | 1,695 | 1,187 | 3,561 | 1,187 | 3,561 | . . . | . . . | . . . | . . . | TOTAUX | 622 | 1,866 | 565 | 1,695 | 1,187 | 3,561 | 1,187 | 3,561 | . . . | . . . | . . . | . . . |
| OCRE (n'étant pas du brun rouge) non moulue | 0. 20 | idem. | Pays-Bas | 140 | 28 | . . . | . . . | 140 | 28 | 140 | 28 | . . . | . . . | . . . | . . . | Pays-Bas | 140 | 28 | . . . | . . . | 140 | 28 | 140 | 28 | . . . | . . . | . . . | . . . |
| — moulue | 0. 25 | idem. | Pays-Bas | 135 | 34 | . . . | . . . | 135 | 34 | 135 | 34 | . . . | . . . | . . . | . . . | Pays-Bas | 135 | 34 | . . . | . . . | 135 | 34 | 135 | 34 | . . . | . . . | . . . | . . . |
| OEUFS | | la valeur. | Pays-Bas | . . . | 3,150 | . . . | . . . | . . . | 3,150 | . . . | 3,150 | . . . | . . . | . . . | . . . | Pays-Bas | . . . | 3,150 | . . . | . . . | . . . | 3,150 | . . . | 3,150 | . . . | . . . | . . . | . . . |
| OIGNONS DE FLEURS | | idem. | France | . . . | 100 | . . . | . . . | . . . | 100 | . . . | 100 | . . . | . . . | . . . | . . . | Pays-Bas | . . . | 114 | . . . | . . . | . . . | 114 | . . . | 114 | . . . | . . . | . . . | . . . |
| | | | Pays-Bas | . . . | 14 | . . . | . . . | . . . | 14 | . . . | 14 | . . . | . . . | . . . | . . . | | | | | | | | | | | | | |
| | | | TOTAUX | . . . | 114 | . . . | . . . | . . . | 114 | . . . | 114 | . . . | . . . | . . . | . . . | TOTAUX | . . . | 114 | . . . | . . . | . . . | 114 | . . . | 114 | . . . | . . . | . . . | . . . |

Articles intermédiaires non expédiés en transit :
MILLET. — MULETS. — MUNITIONS DE GUERRE : canons de fonte ; canons de fer; balles de plomb pour fusils et pistolets. — NATTES de Moscovie. — NOIR d'Espagne.
(*) Voir Litt^a A*bis* aux notes imprimées à la fin du tableau.

# COMMERCE DE TRANSIT.

## Transit. (ÉTAT DE DÉVELOPPEMENT.) Année 1839.

| DESIGNATION DES MARCHANDISES. | TAUX MOYEN D'ÉVALUATION. | UNITÉS. | PAYS DE PROVENANCE. | MARCHANDISES SORTIES EN TRANSIT : PAR TERRE, RIVIÈRES OU CANAUX. Quantités. | Valeurs. | PAR MER. Quantités. | Valeurs. | TOTAL. Quantités. | Valeurs. | MODES DE TRANSIT : DIRECTEMENT ET SANS EMPRUNT D'ENTREPÔTS. Quantités. | Valeurs. | APRÈS EMPRUNT DES ENTREPÔTS PUBLICS, PARTICULIERS OU FICTIFS. Quantités. | Valeurs. | APRÈS EMPRUNT DES ENTREPÔTS LIBRES. Quantités. | Valeurs. | PAYS DE DESTINATION. | MARCHANDISES SORTIES EN TRANSIT : PAR TERRE, RIVIÈRES OU CANAUX. Quantités. | Valeurs. | PAR MER. Quantités. | Valeurs. | TOTAL. Quantités. | Valeurs. | MODES DE TRANSIT : DIRECTEMENT ET SANS EMPRUNT D'ENTREPÔT. Quantités. | Valeurs. | APRÈS EMPRUNT DES ENTREPÔTS PUBLICS, PARTICULIERS OU FICTIFS. Quantités. | Valeurs. | APRÈS EMPRUNT DES ENTREPÔTS LIBRES. Quantités. | Valeurs. |
|---|---|---|---|---|---|---|---|---|---|---|---|---|---|---|---|---|---|---|---|---|---|---|---|---|---|---|
| | Fr. c. | | | | Francs. | | Francs. | | Francs. | | Francs. | | Francs. | | Francs. | | | Francs. | | Francs. | | | Francs. | | Francs. | | |
| OPIUM | 35. 00 | le kilog. | Russie | ... | ... | 378 | 13,230 | 378 | 13,230 | ... | ... | ... | ... | 378 | 13,230 | Angleterre | ... | ... | 378 | 13,230 | 378 | 13,230 | ... | ... | ... | ... | 378 | 13,230 |
| OR et ARGENT, en poudre | ... | la valeur. | France | ... | 22 | ... | ... | ... | 22 | ... | 22 | ... | ... | ... | ... | Prusse | ... | 22 | ... | ... | ... | 22 | ... | 22 | ... | ... | ... | ... |
| — objets d'orfévrerie et vaisselle d'or et d'argent, ouvrés et non rompus. (Cet article comprend aussi les bijoux et les objets d'or et d'argent platinés) | ... | idem. | France | ... | 30,937 | ... | 1,750 | ... | 32,667 | ... | 23,556 | ... | 9,111 | ... | ... | France | ... | 13,124 | ... | ... | ... | 13,124 | ... | 11,078 | ... | 2,046 | ... | ... |
| | | | Pays-Bas | ... | 2,446 | ... | ... | ... | 2,446 | ... | 1,280 | ... | 1,166 | ... | ... | Pays-Bas | ... | 16,401 | ... | 350 | ... | 16,751 | ... | 10,095 | ... | 6,656 | ... | ... |
| | | | Prusse | ... | 14,213 | ... | 13,000 | ... | 27,213 | ... | 10,413 | ... | 16,800 | ... | ... | Prusse | ... | 18,711 | ... | ... | ... | 18,711 | ... | 14,716 | ... | 3,995 | ... | ... |
| | | | Danemarck | ... | 140 | ... | ... | ... | 140 | ... | 140 | ... | ... | ... | ... | Angleterre | ... | ... | ... | 14,580 | ... | 14,580 | ... | ... | ... | 14,580 | ... | ... |
| | | | Angleterre | ... | 500 | ... | ... | ... | 500 | ... | 500 | ... | ... | ... | ... | | | | | | | | | | | | | |
| | | | TOTAUX | ... | 48,236 | ... | 14,750 | ... | 62,966 | ... | 35,889 | ... | 27,077 | ... | ... | TOTAUX | ... | 48,236 | ... | 14,750 | ... | 62,966 | ... | 35,889 | ... | 27,077 | ... | ... |
| — en feuilles, battus | ... | idem. | France | ... | 221 | ... | ... | ... | 221 | ... | 221 | ... | ... | ... | ... | Pays-Bas | ... | 367 | ... | ... | ... | 367 | ... | 367 | ... | ... | ... | ... |
| | | | Pays-Bas | ... | 111 | ... | ... | ... | 111 | ... | 111 | ... | ... | ... | ... | Prusse | ... | 25 | ... | ... | ... | 25 | ... | 25 | ... | ... | ... | ... |
| | | | Prusse | ... | 60 | ... | ... | ... | 60 | ... | 60 | ... | ... | ... | ... | | | | | | | | | | | | | |
| | | | TOTAUX | ... | 392 | ... | ... | ... | 392 | ... | 392 | ... | ... | ... | ... | TOTAUX | ... | 392 | ... | ... | ... | 392 | ... | 392 | ... | ... | ... | ... |
| — (fil d'). (*) (Cet article comprend aussi les fils d'or et d'argent tortillés dits traits et cannetilles) | ... | idem. | France | ... | 77,797 | ... | ... | ... | 77,797 | ... | 73,239 | ... | 4,558 | ... | ... | Pays-Bas | ... | 77,797 | ... | ... | ... | 77,797 | ... | 73,239 | ... | 4,558 | ... | ... |
| OREILLONS ou ORILLONS | ... | idem. | Pays-Bas | ... | 1,675 | ... | ... | ... | 1,675 | ... | 1,675 | ... | ... | ... | ... | Prusse | ... | 1,675 | ... | ... | ... | 1,675 | ... | 1,675 | ... | ... | ... | ... |
| ORSEILLE | 2. 00 | le kilog. | Prusse | ... | ... | 566 | 1,132 | 566 | 1,132 | ... | ... | 566 | 1,132 | ... | ... | France | ... | ... | 1,113 | 2,226 | 1,113 | 2,226 | ... | ... | ... | ... | 1,113 | 2,226 |
| | | | Angleterre | ... | ... | 1,113 | 2,226 | 1,113 | 2,226 | ... | ... | ... | ... | 1,113 | 2,226 | Angleterre | ... | ... | 566 | 1,132 | 566 | 1,132 | ... | ... | 566 | 1,132 | ... | ... |
| | | | TOTAUX | ... | ... | 1,679 | 3,358 | 1,679 | 3,358 | ... | ... | 566 | 1,132 | 1,113 | 2,226 | TOTAUX | ... | ... | 1,679 | 3,358 | 1,679 | 3,358 | ... | ... | 566 | 1,132 | 1,113 | 2,226 |
| OS de toutes sortes sans distinction s'ils contiennent ou non de la gélatine ; rognures de boutons et autres déchets d'os | 0. 08 | idem. | Pays-Bas | 65,235 | 5,219 | ... | ... | 65,235 | 5,219 | 65,235 | 5,219 | ... | ... | ... | ... | Pays-Bas | 64,235 | 5,139 | ... | ... | 64,235 | 5,139 | 64,235 | 5,139 | ... | ... | ... | ... |
| | | | | | | | | | | | | | | | | Prusse | 1,000 | 80 | ... | ... | 1,000 | 80 | 1,000 | 80 | ... | ... | ... | ... |
| | | | TOTAUX | 65,235 | 5,219 | ... | ... | 65,235 | 5,219 | 65,235 | 5,219 | ... | ... | ... | ... | TOTAUX | 65,235 | 5,219 | ... | ... | 65,235 | 5,219 | 65,235 | 5,219 | ... | ... | ... | ... |
| OSIER (ouvrages d'). (Cet article comprend les vans) | ... | la valeur. | Pays-Bas | ... | 574 | ... | ... | ... | 574 | ... | 574 | ... | ... | ... | ... | Pays-Bas | ... | 781 | ... | ... | ... | 781 | ... | 781 | ... | ... | ... | ... |
| | | | Prusse | ... | 207 | ... | 1,524 | ... | 1,731 | ... | 207 | ... | 1,524 | ... | ... | Prusse | ... | ... | ... | 150 | ... | 150 | ... | ... | ... | 150 | ... | ... |
| | | | Java et Sumat. | ... | ... | ... | 400 | ... | 400 | ... | 400 | ... | ... | ... | ... | Russie | ... | ... | ... | 574 | ... | 574 | ... | ... | ... | 574 | ... | ... |
| | | | | | | | | | | | | | | | | Java et Sumat. | ... | ... | ... | 400 | ... | 400 | ... | 400 | ... | ... | ... | ... |
| | | | | | | | | | | | | | | | | Brésil | ... | ... | ... | 800 | ... | 800 | ... | ... | ... | 800 | ... | ... |
| | | | TOTAUX | ... | 781 | ... | 1,924 | ... | 2,705 | ... | 1,181 | ... | 1,524 | ... | ... | TOTAUX | ... | 781 | ... | 1,924 | ... | 2,705 | ... | 1,181 | ... | 1,524 | ... | ... |
| PAPIER de toute espèce, blanc ou gris; papier bleu à l'usage des raffineries de sucre, ainsi que registres en papier blanc ou rayé. (Cet article comprend aussi les imprimés pour lettres de change, connaissements et autres documents semblables) | ... | idem. | France | ... | 4,769 | ... | 9,898 | ... | 14,667 | ... | 4,549 | ... | 1,763 | ... | 8,355 | Pays-Bas | ... | 19,604 | ... | 631 | ... | 20,235 | ... | 19,604 | ... | 631 | ... | ... |
| | | | Pays-Bas | ... | 16,233 | ... | 1,345 | ... | 17,578 | ... | 17,133 | ... | ... | ... | 445 | Prusse | ... | 4,110 | ... | 200 | ... | 4,310 | ... | 3,890 | ... | 220 | ... | 200 |
| | | | Prusse | ... | 1,712 | ... | 10,918 | ... | 12,630 | ... | 12,430 | ... | ... | ... | 200 | Villes Anséat. | ... | ... | ... | 442 | ... | 442 | ... | ... | ... | 442 | ... | ... |
| | | | Angleterre | ... | 1,000 | ... | ... | ... | 1,000 | ... | 1,000 | ... | ... | ... | ... | Hanovre | ... | ... | ... | 140 | ... | 140 | ... | ... | ... | 140 | ... | ... |
| | | | | | | | | | | | | | | | | Russie | ... | ... | ... | 330 | ... | 330 | ... | ... | ... | 330 | ... | ... |
| | | | | | | | | | | | | | | | | Turquie | ... | ... | ... | 4,795 | ... | 4,795 | ... | 4,548 | ... | ... | ... | 445 |
| | | | | | | | | | | | | | | | | Syngapore | ... | ... | ... | 8,355 | ... | 8,355 | ... | ... | ... | ... | ... | 8,355 |
| | | | | | | | | | | | | | | | | Cuba | ... | ... | ... | 3,420 | ... | 3,420 | ... | 3,420 | ... | ... | ... | ... |
| | | | | | | | | | | | | | | | | Brésil | ... | ... | ... | 1,280 | ... | 1,280 | ... | 1,280 | ... | ... | ... | ... |
| | | | | | | | | | | | | | | | | Mexique | ... | ... | ... | 2,570 | ... | 2,570 | ... | 2,570 | ... | ... | ... | ... |
| | | | TOTAUX | ... | 23,714 | ... | 22,161 | ... | 45,875 | ... | 35,112 | ... | 1,763 | ... | 9,000 | TOTAUX | ... | 23,714 | ... | 22,161 | ... | 45,875 | ... | 35,112 | ... | 1,763 | ... | 9,000 |
| — à meubler | ... | idem. | France | ... | 7,354 | ... | 773 | ... | 8,127 | ... | 7,603 | ... | 524 | ... | ... | Pays-Bas | ... | 41,779 | ... | 773 | ... | 42,552 | ... | 42,028 | ... | 524 | ... | ... |
| | | | Pays-Bas | ... | 31,727 | ... | ... | ... | 31,727 | ... | 31,727 | ... | ... | ... | ... | Prusse | ... | 1,819 | ... | ... | ... | 1,819 | ... | 1,819 | ... | ... | ... | ... |
| | | | Prusse | ... | 4,517 | ... | ... | ... | 4,517 | ... | 4,517 | ... | ... | ... | ... | | | | | | | | | | | | | |
| | | | TOTAUX | ... | 43,598 | ... | 773 | ... | 44,371 | ... | 43,847 | ... | 524 | ... | ... | TOTAUX | ... | 43,598 | ... | 773 | ... | 44,371 | ... | 43,847 | ... | 524 | ... | ... |
| — de musique, carton, papier destiné à la fabrication des cartes à jouer, papier coloré et maculature. (Cet article comprend aussi le papier maroquiné) | ... | idem. | France | ... | 2,554 | ... | 555 | ... | 3,109 | ... | 3,095 | ... | 14 | ... | ... | France | ... | 237 | ... | ... | ... | 237 | ... | 237 | ... | ... | ... | ... |
| | | | Pays-Bas | ... | 3,505 | ... | ... | ... | 3,505 | ... | 3,505 | ... | ... | ... | ... | Pays-Bas | ... | 6,364 | ... | 100 | ... | 6,464 | ... | 6,450 | ... | 14 | ... | ... |
| | | | Prusse | ... | 2,342 | ... | 1,235 | ... | 3,577 | ... | 2,342 | ... | 1,235 | ... | ... | Prusse | ... | 1,800 | ... | ... | ... | 1,800 | ... | 1,800 | ... | ... | ... | ... |
| | | | | | | | | | | | | | | | | Égypte | ... | ... | ... | 148 | ... | 148 | ... | ... | ... | 148 | ... | ... |
| | | | | | | | | | | | | | | | | Syngapore | ... | ... | ... | 455 | ... | 455 | ... | 455 | ... | ... | ... | ... |
| | | | | | | | | | | | | | | | | Brésil | ... | ... | ... | 1,087 | ... | 1,087 | ... | ... | ... | 1,087 | ... | ... |
| | | | TOTAUX | ... | 8,401 | ... | 1,790 | ... | 10,191 | ... | 8,942 | ... | 1,249 | ... | ... | TOTAUX | ... | 8,401 | ... | 1,790 | ... | 10,191 | ... | 8,942 | ... | 1,249 | ... | ... |
| PARAPLUIES et PARASOLS | ... | idem. | France | ... | 2,970 | ... | 885 | ... | 3,855 | ... | 2,835 | ... | 435 | ... | 585 | Pays-Bas | ... | 931 | ... | ... | ... | 931 | ... | 796 | ... | 135 | ... | ... |
| | | | Prusse | ... | 20 | ... | ... | ... | 20 | ... | 20 | ... | ... | ... | ... | Prusse | ... | 2,059 | ... | ... | ... | 2,059 | ... | 2,059 | ... | ... | ... | ... |
| | | | | | | | | | | | | | | | | Portugal | ... | ... | ... | 300 | ... | 300 | ... | ... | ... | 300 | ... | ... |
| | | | | | | | | | | | | | | | | Syngapore | ... | ... | ... | 585 | ... | 585 | ... | ... | ... | ... | ... | 585 |
| | | | TOTAUX | ... | 2,990 | ... | 885 | ... | 3,875 | ... | 2,855 | ... | 435 | ... | 585 | TOTAUX | ... | 2,990 | ... | 885 | ... | 3,875 | ... | 2,855 | ... | 435 | ... | 585 |
| PARFUMERIE (Cet article comprend aussi l'eau-de-Cologne, l'eau de fleur d'orange, l'huile et l'essence de roses, l'huile de Macassar et les huiles de senteur et autres, importées par terre ou en quantités moindres que 10 kilog. dans de certaines bouteilles ou fioles de parfumeurs, ou de toute autre manière analogue, ainsi que les huiles qui, sans apprêt ou mélange ultérieur, sont évidemment destinées à être employées comme parfumeries) | ... | idem. | France | ... | 1,990 | ... | 1,535 | ... | 3,525 | ... | 3,123 | ... | 402 | ... | ... | France | ... | 1,218 | ... | ... | ... | 1,218 | ... | 1,218 | ... | ... | ... | ... |
| | | | Pays-Bas | ... | 2,296 | ... | 3,630 | ... | 5,926 | ... | 2,366 | ... | 550 | ... | 3,010 | Pays-Bas | ... | 3,487 | ... | ... | ... | 3,487 | ... | 3,085 | ... | 402 | ... | ... |
| | | | Prusse | ... | 1,656 | ... | 16,456 | ... | 18,112 | ... | 14,700 | ... | 3,412 | ... | ... | Prusse | ... | 1,569 | ... | ... | ... | 1,569 | ... | 1,517 | ... | 52 | ... | ... |
| | | | Villes Anséat. | ... | 280 | ... | ... | ... | 280 | ... | 280 | ... | ... | ... | ... | Villes Anséat. | ... | ... | ... | 20 | ... | 20 | ... | 20 | ... | ... | ... | ... |
| | | | Angleterre | ... | 52 | ... | ... | ... | 52 | ... | ... | ... | 52 | ... | ... | Toscane | ... | ... | ... | 500 | ... | 500 | ... | ... | ... | 500 | ... | ... |
| | | | | | | | | | | | | | | | | Angleterre | ... | ... | ... | 4,619 | ... | 4,619 | ... | 3,969 | ... | 260 | ... | 390 |
| | | | | | | | | | | | | | | | | Portugal | ... | ... | ... | 280 | ... | 280 | ... | 280 | ... | ... | ... | ... |
| | | | | | | | | | | | | | | | | Turquie | ... | ... | ... | 2,452 | ... | 2,452 | ... | ... | ... | 2,332 | ... | 120 |
| | | | | | | | | | | | | | | | | Égypte | ... | ... | ... | 620 | ... | 620 | ... | 70 | ... | 550 | ... | ... |
| | | | | | | | | | | | | | | | | Syngapore | ... | ... | ... | 1,235 | ... | 1,235 | ... | 1,235 | ... | ... | ... | ... |
| | | | | | | | | | | | | | | | | États-Unis | ... | ... | ... | 2,860 | ... | 2,860 | ... | 2,540 | ... | 320 | ... | ... |
| | | | | | | | | | | | | | | | | Cuba | ... | ... | ... | 5,000 | ... | 5,000 | ... | 5,000 | ... | ... | ... | ... |
| | | | | | | | | | | | | | | | | Brésil | ... | ... | ... | 4,035 | ... | 4,035 | ... | 1,535 | ... | ... | ... | 2,500 |
| | | | TOTAUX | ... | 6,274 | ... | 21,621 | ... | 27,895 | ... | 20,469 | ... | 4,416 | ... | 3,010 | TOTAUX | ... | 6,274 | ... | 21,621 | ... | 27,895 | ... | 20,469 | ... | 4,416 | ... | 3,010 |

Articles intermédiaires non expédiés en transit :
OR et ARGENT : monnayés ; en barres, en lingots et en masses ; en poudre ; objets d'orfévrerie et vaisselle d'or et d'argent, ouvrés mais rompus. — OS : pieds de moutons. — PAILLE. — PAPIER : portant les noms ou les marques caractéristiques des papeteries de la Belgique; vieux mis au rebut et rognures de papier. — PARCHEMIN ; rognures de parchemin.
(*) Voir Litt^a B^bis aux notes imprimées à la fin du tableau.

# COMMERCE DE TRANSIT.

## Transit. (ÉTAT DE DÉVELOPPEMENT.) Année 1839.

| DÉSIGNATION DES MARCHANDISES. | TAUX MOYEN D'ÉVALUATION. | UNITÉS. | PAYS DE PROVENANCE. | MARCHANDISES SORTIES EN TRANSIT : PAR TERRE, RIVIÈRES OU CANAUX. Quantités. | Valeurs. | PAR MER. Quantités. | Valeurs. | TOTAL. Quantités. | Valeurs. | MODES DE TRANSIT : DIRECTEMENT ET SANS EMPRUNT D'ENTREPÔTS. Quantités. | Valeurs. | APRÈS EMPRUNT DES ENTREPÔTS PUBLICS, PARTICULIERS OU FICTIFS. Quantités. | Valeurs. | APRÈS EMPRUNT DES ENTREPÔTS LIBRES. Quantités. | Valeurs. | PAYS DE DESTINATION. | MARCHANDISES SORTIES EN TRANSIT : PAR TERRE, RIVIÈRES OU CANAUX. Quantités. | Valeurs. | PAR MER. Quantités. | Valeurs. | TOTAL. Quantités. | Valeurs. | MODES DE TRANSIT : DIRECTEMENT ET SANS EMPRUNT D'ENTREPÔTS. Quantités. | Valeurs. | APRÈS EMPRUNT DES ENTREPÔTS PUBLICS, PARTICULIERS OU FICTIFS. Quantités. | Valeurs. | APRÈS EMPRUNT DES ENTREPÔTS LIBRES. Quantités. | Valeurs. |
|---|---|---|---|---|---|---|---|---|---|---|---|---|---|---|---|---|---|---|---|---|---|---|---|---|---|---|
| | Fr. c. | | | | Francs. | | Francs. | | Francs. | | Francs. | | Francs. | | Francs. | | | Francs. | | Francs. | | | Francs. | | Francs. | | Francs. |
| **PASSEMENTERIE**, comme franges, cordons, galons, aiguillettes, lacets, etc. (Cet article comprend aussi les glands et houppes) | | la valeur. | France | | 21,200 | | | | 21,200 | | 18,619 | | 2,581 | | | France | | 475 | | | 475 | | 475 | | | |
| | | | Pays-Bas | | 973 | | | | 973 | | 973 | | | | | Pays-Bas | | 20,436 | | | 20,436 | | 17,855 | | 2,581 | |
| | | | Prusse | | 1,502 | | 342 | | 1,844 | | 1,502 | | 342 | | | Prusse | | 2,764 | | | 2,764 | | 2,764 | | | |
| | | | | | | | | | | | | | | | | Cuba | | | | 171 | 171 | | | | 171 | |
| | | | | | | | | | | | | | | | | Mexique | | | | 171 | 171 | | | | 171 | |
| | | | TOTAUX | | 23,675 | | 342 | | 24,017 | | 21,094 | | 2,923 | | | TOTAUX | | 23,675 | | 342 | 24,017 | | 21,094 | | 2,923 | |
| **PASTEL** | 1. 00 | le kilog. | Prusse | 451 | 451 | | | 451 | 451 | 451 | 451 | | | | | Pays-Bas | 451 | 451 | | | 451 | 451 | 451 | 451 | | |
| **PELLETERIES** non apprêtées. (Cet article comprend aussi les peaux de renards, de loutres, de martres, de chats, de blaireaux et fouines) | | la valeur. | Pays-Bas | | 400 | | | | 400 | | 400 | | | | | | | | | | | | | | | |
| | | | Prusse | | 310 | | | | 310 | | 310 | | | | | | | | | | | | | | | |
| | | | Villes Anséat. | | 300 | | | | 300 | | 300 | | | | | France | | 29,320 | | 40 | 29,360 | | 29,360 | | | |
| | | | Angleterre | | 29,010 | | | | 29,010 | | 29,010 | | | | | Prusse | | 700 | | | 700 | | 700 | | | |
| | | | Brésil | | | | 40 | | 40 | | 40 | | | | | | | | | | | | | | | |
| | | | TOTAUX | | 30,020 | | 40 | | 30,060 | | 30,060 | | | | | TOTAUX | | 30,020 | | 40 | 30,060 | | 30,060 | | | |
| — apprêtées | | idem. | France | | 405 | | | | 405 | | 385 | | 20 | | | | | | | | | | | | | |
| | | | Pays-Bas | | 360 | | | | 360 | | 360 | | | | | France | | 7,558 | | | 7,558 | | 7,558 | | | |
| | | | Prusse | | 2,449 | | | | 2,449 | | 2,449 | | | | | Pays-Bas | | 581 | | | 581 | | 561 | | 20 | |
| | | | Russie | | 150 | | | | 150 | | 150 | | | | | Prusse | | 325 | | | 325 | | 325 | | | |
| | | | Angleterre | | 5,100 | | | | 5,100 | | 5,100 | | | | | | | | | | | | | | | |
| | | | TOTAUX | | 8,464 | | | | 8,464 | | 8,444 | | 20 | | | TOTAUX | | 8,464 | | | 8,464 | | 8,444 | | 20 | |
| **PIERRES** dures et non cuites, telles que pierres plates pour les tombes et seuils, marbre en bloc, pierres à carreler, etc. (Cet article comprend aussi l'albâtre) | | idem. | France | | 1,180 | | | | 1,180 | | 30 | | 1,150 | | | Pays-Bas | | 3,975 | | | 3,975 | | 2,825 | | 1,150 | |
| | | | Pays-Bas | | 3,391 | | | | 3,391 | | 3,391 | | | | | Prusse | | 596 | | | 596 | | 596 | | | |
| | | | Russie | | | | 700 | | 700 | | 700 | | | | | Hanovre | | | | 700 | 700 | | | | | |
| | | | TOTAUX | | 4,571 | | 700 | | 5,271 | | 4,121 | | 1,150 | | | TOTAUX | | 4,571 | | 700 | 5,271 | | 4,121 | | 1,150 | |
| — à repasser et à aiguiser | | idem. | Pays-Bas | | 562 | | | | 562 | | 562 | | | | | France | | 640 | | | 640 | | 640 | | | |
| | | | Prusse | | 444 | | | | 444 | | 444 | | | | | Pays-Bas | | 366 | | | 366 | | 366 | | | |
| | | | TOTAUX | | 1,006 | | | | 1,006 | | 1,006 | | | | | TOTAUX | | 1,006 | | | 1,006 | | 1,006 | | | |
| — marbre poli ou sculpté (*) | | idem. | France | | 60 | | | | 60 | | 60 | | | | | | | | | | | | | | | |
| | | | Pays-Bas | | 927 | | | | 927 | | 927 | | | | | Pays-Bas | | 987 | | | 987 | | 987 | | | |
| | | | TOTAUX | | 987 | | | | 987 | | 987 | | | | | TOTAUX | | 987 | | | 987 | | 987 | | | |
| — ardoises pour toitures. (**) | 0. 04 | la pièce. | France | 2,607,122 | 104,285 | | | 2,607,122 | 104,285 | 2,163,542 | 86,542 | 445,580 | 17,743 | | | France | 1,279,622 | 51,185 | | | 1,279,622 | 51,185 | 1,279,622 | 51,185 | | |
| | | | Pays-Bas | 341,000 | 13,640 | | | 341,000 | 13,640 | 341,000 | 13,640 | | | | | Pays-Bas | 1,627,000 | 65,080 | | | 1,627,000 | 65,080 | 1,209,920 | 48,397 | 417,080 | 16,683 |
| | | | | | | | | | | | | | | | | Prusse | 41,500 | 1,660 | | | 41,500 | 1,660 | 15,000 | 600 | 26,500 | 1,060 |
| | | | TOTAUX | 2,948,122 | 117,925 | | | 2,948,122 | 117,925 | 2,504,542 | 100,182 | 445,580 | 17,743 | | | TOTAUX | 2,948,122 | 117,925 | | | 2,948,122 | 117,925 | 2,504,542 | 100,182 | 445,580 | 17,743 |
| — de tuf ou à terras, non moulues | 0. 10 | le kilog. | Pays-Bas | 40,010 | 4,001 | | | 40,010 | 4,001 | 40,010 | 4,001 | | | | | Pays-Bas | 40,010 | 4,001 | | | 40,010 | 4,001 | 40,010 | 4,001 | | |
| — id. moulues, broyées ou battues, dites pierres fines à terras ou à ciment | 0. 11 | idem. | Pays-Bas | 37,560 | 4,132 | | | 37,560 | 4,132 | 37,560 | 4,132 | | | | | Pays-Bas | 37,560 | 4,132 | | | 37,560 | 4,132 | 37,560 | 4,132 | | |
| — à feu et chiques | | la valeur. | France | | 100 | | | | 100 | | 100 | | | | | | | | | | | | | | | |
| | | | Pays-Bas | | 21 | | | | 21 | | 21 | | | | | Pays-Bas | | 47 | | | 47 | | 47 | | | |
| | | | Prusse | | 26 | | | | 26 | | 26 | | | | | Prusse | | 100 | | | 100 | | 100 | | | |
| | | | TOTAUX | | 147 | | | | 147 | | 147 | | | | | TOTAUX | | 147 | | | 147 | | 147 | | | |
| — gemmes et pierres précieuses. (Cet article comprend les agathes, améthystes, aventurines, chrysolites et chrysopraces, coraux dits bloedkoralen, cornalines, diamants, émeraudes, grenats, hyacinthes, kerngorn ou topazes d'Ecosse, lapis-lazuli, onyx et sardonix, opales, perles fines, pierres d'amazone, pierres de Labrador, rubis, saphirs, topazes, turquoises, jaspes, etc.) | | idem. | Prusse | | 185 | | | | 185 | | 185 | | | | | France | | 185 | | | 185 | | 185 | | | |
| **PIMENT** de la Jamaïque | 1. 30 | le kilog. | Pays-Bas | 222 | 288 | | | 222 | 288 | 222 | 288 | | | | | Pays-Bas | 1,367 | 1,777 | 117 | 152 | 1,484 | 1,929 | 222 | 288 | 1,145 | 1,489 | 117 | 152 |
| | | | États-Unis | 1,239 | 1,611 | 117 | 152 | 1,356 | 1,765 | | | 1,239 | 1,611 | 117 | 152 | Prusse | 94 | 122 | | | 94 | 122 | | | 94 | 122 | | |
| | | | TOTAUX | 1,461 | 1,899 | 117 | 152 | 1,578 | 2,051 | 222 | 288 | 1,239 | 1,611 | 117 | 152 | TOTAUX | 1,461 | 1,899 | 117 | 152 | 1,578 | 2,051 | 222 | 288 | 1,239 | 1,611 | 117 | 152 |
| **PLOMB**, brut en bloc ou en saumon, et le vieux plomb | 0. 34 | idem. | France | 23,714 | 8,063 | | | 23,714 | 8,063 | 23,714 | 8,063 | | | | | | | | | | | | | | | | |
| | | | Pays-Bas | 31,118 | 10,580 | | | 31,118 | 10,580 | 31,118 | 10,580 | | | | | Pays-Bas | 58,162 | 19,775 | | | 58,162 | 19,775 | 54,852 | 18,643 | 3,330 | 1,132 |
| | | | Angleterre | 3,330 | 1,132 | | | 3,330 | 1,132 | | | 3,330 | 1,132 | | | | | | | | | | | | | | |
| | | | TOTAUX | 58,162 | 19,775 | | | 58,162 | 19,775 | 54,852 | 18,643 | 3,330 | 1,132 | | | TOTAUX | 58,162 | 19,775 | | | 58,162 | 19,775 | 54,852 | 18,643 | 3,330 | 1,132 |
| — laminé ou ouvré de toute autre manière, et le plomb en grenaille | 0. 45 | idem. | France | 24 | 11 | | | 24 | 11 | 24 | 11 | | | | | France | 329 | 148 | | | 329 | 148 | | | 329 | 148 |
| | | | Pays-Bas | 6 | 3 | | | 6 | 3 | 6 | 3 | | | | | Pays-Bas | 7 | 3 | | | 7 | 3 | 7 | 3 | | |
| | | | Prusse | 329 | 148 | | | 329 | 148 | | | 329 | 148 | | | Prusse | 23 | 11 | | | 23 | 11 | 23 | 11 | | |
| | | | TOTAUX | 359 | 162 | | | 359 | 162 | 30 | 14 | 329 | 148 | | | TOTAUX | 359 | 162 | | | 359 | 162 | 30 | 14 | 329 | 148 |
| **PLUMES** à écrire, brutes | 0. 01 | la pièce. | France | 50,000 | 500 | | | 50,000 | 500 | 50,000 | 500 | | | | | | | | | | | | | | | | |
| | | | Pays-Bas | 386,000 | 3,860 | | | 386,000 | 3,860 | 211,000 | 2,110 | 175,000 | 1,750 | | | | | | | | | | | | | | |
| | | | Prusse | 2,913,000 | 29,130 | | | 2,913,000 | 29,130 | 804,000 | 8,040 | 2,109,000 | 21,090 | | | France | 14,207,000 | 142,070 | | | 14,207,000 | 142,070 | 8,540,000 | 85,400 | 5,667,000 | 56,670 |
| | | | Russie | 11,773,000 | 117,730 | | | 11,773,000 | 117,730 | 8,590,000 | 85,900 | 3,585,000 | 35,850 | | | Pays-Bas | 1,035,000 | 10,350 | | | 1,035,000 | 10,350 | 960,000 | 9,600 | 75,000 | 750 |
| | | | Angleterre | 120,000 | 1,200 | | | 120,000 | 1,200 | 45,000 | 450 | 75,000 | 750 | | | | | | | | | | | | | | |
| | | | TOTAUX | 15,242,000 | 152,420 | | | 15,242,000 | 152,420 | 9,500,000 | 95,000 | 5,742,000 | 57,420 | | | TOTAUX | 15,242,000 | 152,420 | | | 15,242,000 | 152,420 | 9,500,000 | 95,000 | 5,742,000 | 57,420 |
| — à écrire, apprêtées | 0. 02 | idem. | France | | | 8,000 | 160 | 8,000 | 160 | | | | | 8,000 | 160 | Pays-Bas | 539,200 | 10,784 | | | 539,200 | 10,784 | 539,200 | 10,784 | | |
| | | | Pays-Bas | 569,600 | 11,392 | | | 569,600 | 11,392 | 569,600 | 11,392 | | | | | Prusse | 50,400 | 608 | | | 50,400 | 608 | 50,400 | 608 | | |
| | | | | | | | | | | | | | | | | Syngapore | | | 8,000 | 160 | 8,000 | 160 | | | 8,000 | 160 |
| | | | TOTAUX | 569,600 | 11,392 | 8,000 | 160 | 577,600 | 11,552 | 569,600 | 11,392 | | | 8,000 | 160 | TOTAUX | 569,600 | 11,392 | 8,000 | 160 | 577,600 | 569,600 | 11,552 | 569,600 | | |

Articles intermédiaires non expédiés en transit :
PIERRES : marbre en statues ; marnes ou pierres à chaux blanches ou bleues ; meules ; à diguer. — PIMENT d'Espagne.
(*) Voir Litt^a *Cbis* aux notes imprimées à la fin du tableau.
(**) voir Litt^a *Dbis* idem.

# COMMERCE DE TRANSIT.

## Transit. (ÉTAT DE DÉVELOPPEMENT.) Année 1839.

| DÉSIGNATION DES MARCHANDISES. | TAUX MOYEN D'ÉVALUATION. | UNITÉS. | PAYS DE PROVENANCE. | MARCHANDISES SORTIES EN TRANSIT : PAR TERRE, RIVIÈRES OU CANAUX. Quantités. | Valeurs. | PAR MER. Quantités. | Valeurs. | TOTAL. Quantités. | Valeurs. | MODES DE TRANSIT : DIRECTEMENT ET SANS EMPRUNT D'ENTREPÔTS. Quantités. | Valeurs. | APRÈS EMPRUNT DES ENTREPÔTS PUBLICS, PARTICULIERS OU FICTIFS. Quantités. | Valeurs. | APRÈS EMPRUNT DES ENTREPÔTS LIBRES. Quantités. | Valeurs. | PAYS DE DESTINATION. | MARCHANDISES SORTIES EN TRANSIT : PAR TERRE, RIVIÈRES OU CANAUX. Quantités. | Valeurs. | PAR MER. Quantités. | Valeurs. | TOTAL. Quantités. | Valeurs. | MODES DE TRANSIT : DIRECTEMENT ET SANS EMPRUNT D'ENTREPÔTS. Quantités. | Valeurs. | APRÈS EMPRUNT DES ENTREPÔTS PUBLICS, PARTICULIERS OU FICTIFS. Quantités. | Valeurs. | APRÈS EMPRUNT DES ENTREPÔTS LIBRES. Quantités. | Valeurs. |
|---|---|---|---|---|---|---|---|---|---|---|---|---|---|---|---|---|---|---|---|---|---|---|---|---|---|---|
| | | | | | Francs. | | Francs. | | Francs. | | Francs. | | Francs. | | Francs. | | | | Francs. | | Francs. | | Francs. | | Francs. | | Francs. |
| **PLUMES** : (CONTINUATION). | Fr. c. | | | | | | | | | | | | | | | | | | | | | | | | | |
| — de lit et autres, à l'exception des plumets et panaches | 5. 00 | le kilog. | Prusse. | 186 | 930 | 204 | 1,020 | 390 | 1,950 | 186 | 930 | . . . | . . . | 204 | 1,020 | Pays-Bas. | 186 | 930 | . . . | . . . | 186 | 930 | 186 | 930 | . . . | . . . | . . . | . . . |
| | | | | | | | | | | | | | | | | Angleterre | . . . | . . . | 204 | 1,020 | 204 | 1,020 | . . . | . . . | . . . | . . . | 204 | 1,020 |
| | | | TOTAUX. | 186 | 930 | 204 | 1,020 | 390 | 1,950 | 186 | 930 | . . . | . . . | 204 | 1,020 | TOTAUX | 186 | 930 | 204 | 1,020 | 390 | 1,950 | 186 | 930 | . . . | . . . | 204 | 1,020 |
| **POILS** de bœufs, de vaches, de boucs et de chèvres. (Cet article comprend aussi les poils de veaux et de chevreaux, et l'étoffe appelée wollooch non manufacturée, mais composée seulement de poils de vaches non apprêtés et pressés en lambeaux) | . . . | la valeur. | Pays-Bas | . . . | 1,362 | . . . | . . . | . . . | 1,362 | . . . | 812 | . . . | 550 | . . . | . . . | | | | | | | | | | | | |
| | | | Prusse | . . . | 230 | . . . | . . . | . . . | 230 | . . . | 230 | . . . | . . . | . . . | . . . | | | | | | | | | | | | |
| | | | Villes Anséat. | . . . | 950 | . . . | . . . | . . . | 950 | . . . | . . . | . . . | 950 | . . . | . . . | France | . . . | 4,700 | . . . | . . . | . . . | 4,700 | . . . | . . . | . . . | 4,700 | . . . | . . . |
| | | | Angleterre | . . . | 4,485 | . . . | . . . | . . . | 4,485 | . . . | 1,875 | . . . | 2,610 | . . . | . . . | Pays-Bas | . . . | 1,992 | . . . | . . . | . . . | 1,992 | . . . | 1,042 | . . . | 950 | . . . | . . . |
| | | | Turquie | . . . | 570 | . . . | . . . | . . . | 570 | . . . | . . . | . . . | 570 | . . . | . . . | Prusse | . . . | 5,055 | . . . | . . . | . . . | 5,055 | . . . | 1,875 | . . . | 3,180 | . . . | . . . |
| | | | Brésil | . . . | 4,150 | . . . | . . . | . . . | 4,150 | . . . | . . . | . . . | 4,150 | . . . | . . . | | | | | | | | | | | | |
| | | | TOTAUX. | . . . | 11,747 | . . . | . . . | . . . | 11,747 | . . . | 2,917 | . . . | 8,830 | . . . | . . . | TOTAUX. | . . . | 11,747 | . . . | . . . | . . . | 11,747 | . . . | 2,917 | . . . | 8,830 | . . . | . . . |
| — de lièvres et de lapins | 7. 00 | le kilog. | Pays-Bas | 20 | 140 | . . . | . . . | 20 | 140 | 20 | 140 | . . . | . . . | . . . | . . . | Pays-Bas | 48 | 336 | . . . | . . . | 48 | 336 | 48 | 336 | . . . | . . . | . . . | . . . |
| | | | Prusse | 28 | 196 | . . . | . . . | 28 | 196 | 28 | 196 | . . . | . . . | . . . | . . . | | | | | | | | | | | | |
| | | | TOTAUX. | 48 | 336 | . . . | . . . | 48 | 336 | 48 | 336 | . . . | . . . | . . . | . . . | TOTAUX. | 48 | 336 | . . . | . . . | 48 | 336 | 48 | 336 | . . . | . . . | . . . | . . . |
| — ou soies de porcs (sans distinction) | 5. 00 | idem. | Prusse | . . . | . . . | 427 | 2,135 | 427 | 2,135 | . . . | . . . | . . . | . . . | 427 | 2,135 | Angleterre | . . . | . . . | 1,095 | 5,475 | 1,095 | 5,475 | 1 | 5 | 667 | 3,335 | 427 | 2,135 |
| | | | Russie | . . . | . . . | 668 | 3,340 | 668 | 3,340 | 1 | 5 | 667 | 3,335 | . . . | . . . | | | | | | | | | | | | |
| | | | TOTAUX. | . . . | . . . | 1,095 | 5,475 | 1,095 | 5,475 | 1 | 5 | 667 | 3,335 | 427 | 2,135 | TOTAUX. | . . . | . . . | 1,095 | 5,475 | 1,095 | 5,475 | 1 | 5 | 667 | 3,335 | 427 | 2,135 |
| — de toute autre espèce. (Cet article comprend aussi les crins de chevaux) | 2. 00 | idem. | France | 2 | 4 | . . . | . . . | 2 | 4 | . . . | . . . | 2 | 4 | . . . | . . . | France | 17,836 | 35,672 | . . . | . . . | 17,836 | 35,672 | 2,859 | 5,718 | 14,977 | 29,954 | . . . | . . . |
| | | | Pays-Bas | 5 | 10 | . . . | . . . | 5 | 10 | 5 | 10 | . . . | . . . | . . . | . . . | Pays-Bas | 4,100 | 8,200 | . . . | . . . | 4,100 | 8,200 | 59 | 78 | 4,061 | 8,122 | . . . | . . . |
| | | | Prusse | 33 | 66 | . . . | . . . | 33 | 66 | 33 | 66 | . . . | . . . | . . . | . . . | Prusse | 3,923 | 7,846 | . . . | . . . | 3,923 | 7,846 | 1 | 2 | 3,922 | 7,844 | . . . | . . . |
| | | | Angleterre | 19,784 | 39,568 | 1,524 | 3,048 | 21,308 | 42,616 | 3,310 | 6,620 | 16,923 | 33,846 | 1,075 | 2,150 | Angleterre | . . . | . . . | 3,544 | 6,688 | 3,544 | 6,688 | 566 | 1,132 | . . . | . . . | 2,778 | 5,556 |
| | | | Brésil | 6,035 | 12,070 | 1,820 | 3,640 | 7,855 | 15,710 | 117 | 234 | 6,035 | 12,070 | 1,703 | 3,406 | | | | | | | | | | | | | |
| | | | TOTAUX. | 25,859 | 51,718 | 3,344 | 6,688 | 29,203 | 58,406 | 3,465 | 6,930 | 22,960 | 45,920 | 2,778 | 5,556 | TOTAUX. | 25,859 | 51,718 | 3,344 | 6,688 | 29,203 | 58,406 | 3,465 | 6,930 | 22,960 | 45,920 | 2,778 | 5,556 |
| **POISSONS** : morues en saumure ou au sel sec (***). (Cet article comprend aussi le cabillaud salé et les œufs de poissons, à l'exception du caviar ou œufs d'esturgeons) | 0. 20 | idem. | Pays-Bas | 51,455 | 10,291 | . . . | . . . | 51,455 | 10,291 | 45,317 | 9,065 | 6,138 | 1,228 | . . . | . . . | Pays-Bas | 51,455 | 10,291 | . . . | . . . | 51,455 | 10,291 | 45,317 | 9,065 | 6,138 | 1,228 | . . . | . . . |
| | | | Suède et Norw. | . . . | . . . | 485 | 97 | 485 | 97 | . . . | . . . | 485 | 97 | . . . | . . . | Portugal | . . . | . . . | 485 | 97 | 485 | 97 | . . . | . . . | 485 | 97 | . . . | . . . |
| — harengs en saumure ou au sel sec | | | TOTAUX. | 51,455 | 10,291 | 485 | 97 | 51,940 | 10,388 | 45,317 | 9,063 | 6,625 | 1,325 | . . . | . . . | TOTAUX. | 51,455 | 10,291 | 485 | 97 | 51,940 | 10,388 | 45,317 | 9,063 | 6,625 | 1,325 | . . . | . . . |
| — harengs-saurets, fumés ou séchés, harengs frais, brailés et plies séchées | 0. 02 | la pièce. | Pays-Bas | 41,580 | 832 | . . . | . . . | 41,580 | 832 | 41,580 | 832 | . . . | . . . | . . . | . . . | Pays-Bas | 41,580 | 832 | . . . | . . . | 41,580 | 832 | 41,580 | 832 | . . . | . . . | . . . | . . . |
| | | | Hanovre | . . . | . . . | 50,000 | 1,000 | 50,000 | 1,000 | . . . | . . . | . . . | . . . | 50,000 | 1,000 | Suède et Norw | . . . | . . . | 50,000 | 1,000 | 50,000 | 1,000 | . . . | . . . | . . . | . . . | 50,000 | 1,000 |
| | | | TOTAUX. | 41,580 | 832 | 50,000 | 1,000 | 91,580 | 1,832 | 41,580 | 832 | . . . | . . . | 50,000 | 1,000 | TOTAUX. | 41,580 | 832 | 50,000 | 1,000 | 91,580 | 1,832 | 41,580 | 832 | . . . | . . . | 50,000 | 1,000 |
| — saumons et autres poissons d'eau douce et anchois secs, frais, salés, fumés ou séchés | 1. 00 | le kilog. | France | 86 | 86 | . . . | . . . | 86 | 86 | 86 | 86 | . . . | . . . | . . . | . . . | France | 49,854 | 49,854 | . . . | . . . | 49,854 | 49,854 | 49,854 | 49,854 | . . . | . . . | . . . | . . . |
| | | | Pays-Bas | 49,931 | 49,931 | . . . | . . . | 49,931 | 49,931 | 49,931 | 49,931 | . . . | . . . | . . . | . . . | Pays-Bas | 217 | 217 | . . . | . . . | 217 | 217 | 217 | 217 | . . . | . . . | . . . | . . . |
| | | | Prusse | 99 | 99 | . . . | . . . | 99 | 99 | 99 | 99 | . . . | . . . | . . . | . . . | Prusse | 45 | 45 | . . . | . . . | 45 | 45 | 45 | 45 | . . . | . . . | . . . | . . . |
| | | | Suède et Norw. | . . . | . . . | 100 | 100 | 100 | 100 | . . . | . . . | . . . | . . . | 100 | 100 | Portugal | . . . | . . . | 100 | 100 | 100 | 100 | . . . | . . . | . . . | . . . | 100 | 100 |
| | | | TOTAUX. | 50,116 | 50,116 | 100 | 100 | 50,216 | 50,216 | 50,116 | 50,116 | . . . | . . . | 100 | 100 | TOTAUX. | 50,116 | 50,116 | 100 | 100 | 50,216 | 50,216 | 50,116 | 50,116 | . . . | . . . | 100 | 100 |
| — stockfisch | 0. 25 | idem. | Pays-Bas | 14,471 | 3,618 | . . . | . . . | 14,471 | 3,618 | 14,471 | 3,618 | . . . | . . . | . . . | . . . | Pays-Bas | 12,296 | 3,074 | . . . | . . . | 12,296 | 3,074 | 12,296 | 3,074 | . . . | . . . | . . . | . . . |
| | | | | | | | | | | | | | | | | Prusse | 2,175 | 544 | . . . | . . . | 2,175 | 544 | 2,175 | 544 | . . . | . . . | . . . | . . . |
| | | | TOTAUX. | 14,471 | 3,618 | . . . | . . . | 14,471 | 3,618 | 14,471 | 3,618 | . . . | . . . | . . . | . . . | TOTAUX. | 14,471 | 3,618 | . . . | . . . | 14,471 | 3,618 | 14,471 | 3,618 | . . . | . . . | . . . | . . . |
| **POIVRE**. (Cet article comprend aussi le grabeau ou pousse de poivre dit poivre fin) | 0. 86 | idem. | Pays-Bas | 1,124 | 966 | . . . | . . . | 1,124 | 966 | 1,124 | 966 | . . . | . . . | . . . | . . . | France | . . . | . . . | 966 | 831 | 966 | 831 | . . . | . . . | . . . | . . . | 966 | 831 |
| | | | Angleterre | 24,435 | 21,014 | 13,806 | 11,873 | 38,241 | 32,887 | . . . | . . . | 24,435 | 21,014 | 13,806 | 11,875 | Pays-Bas | 22,958 | 19,726 | . . . | . . . | 22,958 | 19,726 | 1,124 | 966 | 21,814 | 18,760 | . . . | . . . |
| | | | Java et Sumat. | 3,381 | 2,908 | 3,253 | 2,798 | 6,634 | 5,706 | . . . | . . . | 3,381 | 2,908 | 3,253 | 2,798 | Prusse | 6,002 | 5,162 | 6,884 | 5,920 | 12,886 | 11,082 | . . . | . . . | 6,002 | 5,162 | 6,884 | 5,920 |
| | | | | | | | | | | | | | | | | Villes Anséat. | . . . | . . . | 282 | 243 | 282 | 243 | . . . | . . . | . . . | . . . | 282 | 243 |
| | | | | | | | | | | | | | | | | Suède et Norw. | . . . | . . . | 310 | 267 | 310 | 267 | . . . | . . . | . . . | . . . | 310 | 267 |
| | | | | | | | | | | | | | | | | Angleterre | . . . | . . . | 1,828 | 1,572 | 1,828 | 1,572 | . . . | . . . | . . . | . . . | 1,828 | 1,572 |
| | | | | | | | | | | | | | | | | Égypte | . . . | . . . | 6,789 | 5,838 | 6,789 | 5,838 | . . . | . . . | . . . | . . . | 6,789 | 5,838 |
| | | | TOTAUX. | 28,940 | 24,888 | 17,059 | 14,671 | 45,999 | 39,559 | 1,124 | 966 | 27,816 | 23,922 | 17,059 | 14,671 | TOTAUX. | 28,940 | 24,888 | 17,059 | 14,671 | 45,999 | 39,559 | 1,124 | 966 | 27,816 | 23,922 | 17,059 | 14,671 |
| **POIX**. (****) | 0. 50 | idem. | Pays-Bas | 2,680 | 1,340 | . . . | . . . | 2,680 | 1,340 | 2,680 | 1,340 | . . . | . . . | . . . | . . . | Pays-Bas | 2,480 | 1,240 | . . . | . . . | 2,480 | 1,240 | 2,480 | 1,240 | . . . | . . . | . . . | . . . |
| | | | | | | | | | | | | | | | | Prusse | 200 | 100 | . . . | . . . | 200 | 100 | 200 | 100 | . . . | . . . | . . . | . . . |
| | | | TOTAUX | 2,680 | 1,340 | . . . | . . . | 2,680 | 1,540 | 2,680 | 1,340 | . . . | . . . | . . . | . . . | TOTAUX. | 2,680 | 1,340 | . . . | . . . | 2,680 | 1,540 | 2,680 | 1,340 | . . . | . . . | . . . | . . . |
| **POMMES DE TERRE** | 0. 08 | le litre. | Pays-Bas | 600 | 48 | . . . | . . . | 600 | 48 | 600 | 48 | . . . | . . . | . . . | . . . | Pays-Bas | 600 | 48 | . . . | . . . | 600 | 48 | 600 | 48 | . . . | . . . | . . . | . . . |
| **POUDRE** à poudrer | 0. 50 | le kilog. | France | 14 | 7 | 12 | 6 | 26 | 13 | 12 | 6 | 2 | 1 | 12 | 6 | Pays-Bas | 2 | 1 | . . . | . . . | 2 | 1 | . . . | . . . | 2 | 1 | . . . | . . . |
| | | | | | | | | | | | | | | | | Prusse | 12 | 6 | . . . | . . . | 12 | 6 | 12 | 6 | . . . | . . . | . . . | . . . |
| | | | | | | | | | | | | | | | | Syngapore | . . . | . . . | 12 | 6 | 12 | 6 | . . . | . . . | . . . | . . . | 12 | 6 |
| | | | TOTAUX. | 14 | 7 | 12 | 6 | 26 | 13 | 12 | 6 | 2 | 1 | 12 | 6 | TOTAUX. | 14 | 7 | 12 | 6 | 26 | 13 | 12 | 6 | 2 | 1 | 12 | 6 |
| **PRODUITS CHIMIQUES**, acide sulfurique, (acide vitriolique, huile de vitriol) | 0. 30 | idem. | Prusse | 335 | 100 | . . . | . . . | 335 | 100 | 335 | 100 | . . . | . . . | . . . | . . . | Pays-Bas | 335 | 100 | . . . | . . . | 335 | 100 | 335 | 100 | . . . | . . . | . . . | . . . |
| — acide nitrique (eau forte) | 1. 85 | idem. | Pays-Bas | 10 | 19 | . . . | . . . | 10 | 19 | 10 | 19 | . . . | . . . | . . . | . . . | | | | | | | | | | | | |
| | | | Prusse | 851 | 1,574 | . . . | . . . | 851 | 1,574 | 851 | 1,574 | . . . | . . . | . . . | . . . | Pays-Bas | 861 | 1,595 | . . . | . . . | 861 | 1,595 | 861 | 1,595 | . . . | . . . | . . . | . . . |
| | | | TOTAUX. | 861 | 1,595 | . . . | . . . | 861 | 1,595 | 861 | 1,595 | . . . | . . . | . . . | . . . | TOTAUX. | 861 | 1,595 | . . . | . . . | 861 | 1,595 | 861 | 1,595 | . . . | . . . | . . . | . . . |
| — autres produits chimiques, non spécialement dénommés | . . . | la valeur. | France | . . . | 3,585 | . . . | 200 | . . . | 3,585 | . . . | 3,585 | . . . | . . . | . . . | 200 | | | | | | | | | | | | |
| | | | Pays-Bas | . . . | 200 | . . . | . . . | . . . | 200 | . . . | 200 | . . . | . . . | . . . | . . . | France | . . . | 4,800 | . . . | 14,400 | . . . | 19,200 | . . . | . . . | . . . | 4,800 | . . . | 14,400 |
| | | | Prusse | . . . | 645 | . . . | . . . | . . . | 645 | . . . | 645 | . . . | . . . | . . . | . . . | Pays-Bas | . . . | 2,225 | . . . | . . . | . . . | 2,225 | . . . | 2,225 | . . . | . . . | . . . | . . . |
| | | | Villes Anséat. | . . . | 30 | . . . | . . . | . . . | 30 | . . . | 30 | . . . | . . . | . . . | . . . | Prusse | . . . | 10,789 | . . . | . . . | . . . | 10,789 | . . . | 10,789 | . . . | . . . | . . . | . . . |
| | | | Angleterre | . . . | 13,554 | . . . | 14,400 | . . . | 27,954 | . . . | 8,754 | . . . | 4,800 | . . . | 14,400 | Syngapore | . . . | . . . | . . . | 200 | . . . | 200 | . . . | . . . | . . . | . . . | . . . | 200 |
| | | | TOTAUX. | . . . | 17,814 | . . . | 14,600 | . . . | 32,414 | . . . | 13,014 | . . . | 4,800 | . . . | 14,600 | TOTAUX. | . . . | 17,814 | . . . | 14,600 | . . . | 32,414 | . . . | 13,014 | . . . | 4,800 | . . . | 14,600 |
| **PRUNES** et **PRUNEAUX** | 1. 14 | le kilog. | France | 2,802 | 3,194 | 34 | 39 | 2,836 | 3,233 | 2,836 | 3,233 | . . . | . . . | . . . | . . . | | | | | | | | | | | | |
| | | | Pays-Bas | 3,493 | 3,982 | . . . | . . . | 3,493 | 3,982 | 3,493 | 3,982 | . . . | . . . | . . . | . . . | Pays-Bas | 4,641 | 5,290 | . . . | . . . | 4,641 | 5,290 | 4,641 | 5,290 | . . . | . . . | . . . | . . . |
| | | | Prusse | 10 | 11 | . . . | . . . | 10 | 11 | 10 | 11 | . . . | . . . | . . . | . . . | Prusse | 1,677 | 1,912 | . . . | . . . | 1,677 | 1,912 | 1,677 | 1,912 | . . . | . . . | . . . | . . . |
| | | | Deux-Siciles | 13 | 15 | . . . | . . . | 13 | 15 | 13 | 15 | . . . | . . . | . . . | . . . | Suède et Norw. | . . . | . . . | 34 | 39 | 34 | 39 | 34 | 39 | . . . | . . . | . . . | . . . |
| | | | TOTAUX. | 6,318 | 7,202 | 34 | 39 | 6,352 | 7,241 | 6,352 | 7,241 | . . . | . . . | . . . | . . . | TOTAUX. | 6,318 | 7,202 | 34 | 39 | 6,352 | 7,241 | 6,352 | 7,241 | . . . | . . . | . . . | . . . |

Articles intermédiaires non expédiés en transit :
POIRÉ : en cercles ; en bouteilles (*); en cruches (**). — POISSONS non provenant de la pêche nationale : de mer, frais fins, tels que turbots, barbues, cabillauds, soles, éclefins, merlans, éperlans, elbots et tous autres poissons de mer, frais fins ; de mer, frais communs, tels que raies, flottes, plies, esturgeons et tous autres poissons de mer, frais communs ; huîtres ; écrevisses ; moules provenant de la pêche nationale. — POUDRE à tirer ou à feu (*****). — PRODUITS CHIMIQUES, acide hydroclorique (acide muriatique).

(*) Voir Litt^a E^bis aux notes imprimées à la fin du tableau.
(**) Voir Litt^a F^bis idem.
(***) Voir Litt^a G^bis idem.
(****) Voir Litt^a H^bis idem.
(*****) Voir Litt^a I^bis idem.

# COMMERCE DE TRANSIT.

**Transit.** (ÉTAT DE DÉVELOPPEMENT.) **Année 1839.**

| DÉSIGNATION DES MARCHANDISES. | TAUX MOYEN D'ÉVALUATION. | UNITÉS. | PAYS DE PROVENANCE. | MARCHANDISES SORTIES EN TRANSIT : PAR TERRE, RIVIÈRES OU CANAUX. Quantités. | Valeurs. | PAR MER. Quantités. | Valeurs. | TOTAL. Quantités. | Valeurs. | MODES DE TRANSIT : DIRECTEMENT ET SANS EMPRUNT D'ENTREPÔTS. Quantités. | Valeurs. | APRÈS EMPRUNT DES ENTREPÔTS PUBLICS, PARTICULIERS OU FICTIFS. Quantités. | Valeurs. | APRÈS EMPRUNT DES ENTREPÔTS LIBRES. Quantités. | Valeurs. | PAYS DE DESTINATION. | MARCHANDISES SORTIES EN TRANSIT : PAR TERRE, RIVIÈRES OU CANAUX. Quantités. | Valeurs. | PAR MER. Quantités. | Valeurs. | TOTAL. Quantités. | Valeurs. | MODES DE TRANSIT : DIRECTEMENT ET SANS EMPRUNT D'ENTREPÔTS. Quantités. | Valeurs. | APRÈS EMPRUNT DES ENTREPÔTS PUBLICS, PARTICULIERS OU FICTIFS. Quantités. | Valeurs. | APRÈS EMPRUNT DES ENTREPÔTS LIBRES. Quantités. | Valeurs. |
|---|---|---|---|---|---|---|---|---|---|---|---|---|---|---|---|---|---|---|---|---|---|---|---|---|---|---|
| | Fr. c. | | | | Francs. | | Francs. | | Francs. | | Francs. | | Francs. | | Francs. | | | | Francs. | | Francs. | | Francs. | | Francs. | | Francs. | |
| QUINQUINA (cortex peruviana). . . | 8. 00 | le kilog. | Angleterre . . | . . . | . . . | 2,705 ½ | 21,644 | 2,705 ½ | 21,644 | . . . | . . . | . . . | . . . | 2,705 ½ | 21,644 | France . . . | . . . | . . . | 2,705 ½ | 21,644 | 2,705½ | 21,644 | . . . | . . . | . . . | . . . | 2,705½ | 21,644 |
| — jaune (cortex flava) . . | 6. 00 | idem. | Pays-Bas. . . | 218 | 1,308 | . . . | . . . | 218 | 1,308 | . . . | . . . | 218 | 1,308 | . . . | . . . | France. . . . | . . . | . . . | 6,272 | 37,632 | 6,272 | 37,632 | . . . | . . . | . . . | . . . | 6,272 | 37,632 |
| | | | Angleterre . . | 15 | 90 | 6,272 | 37,632 | 6,287 | 37,722 | 15 | 90 | . . . | . . . | 6,272 | 37,632 | Pays-Bas. . . | 218 | 1,308 | . . . | . . . | 218 | 1,308 | . . . | . . . | 218 | 1,308 | . . . | . . . |
| | | | | | | | | | | | | | | | | Prusse. . . . | 15 | 90 | . . . | . . . | 15 | 90 | 15 | 90 | . . . | . . . | . . . | . . . |
| | | | TOTAUX. | 233 | 1,398 | 6,272 | 37,632 | 6,505 | 39,030 | 15 | 90 | 218 | 1,308 | 6,272 | 37,632 | TOTAUX. | 233 | 1,398 | 6,272 | 37,632 | 6,505 | 39,030 | 15 | 90 | 218 | 1,308 | 6,272 | 37,632 |
| RAISINS . . . . . | 0. 80 | idem. | Pays-Bas. . . | 1,070 | 856 | . . . | . . . | 1,070 | 856 | 1,070 | 856 | . . . | . . . | . . . | . . . | France. . . . | 4,763 | 3,810 | . . . | . . . | 4,763 | 3,810 | 3,429 | 2,743 | 1,334 | 1,067 | . . . | . . . |
| | | | Deux-Siciles. . | 1,334 | 1,067 | . . . | . . . | 1,334 | 1,067 | . . . | . . . | 1,334 | 1,067 | . . . | . . . | Pays-Bas. . . | 1,070 | 856 | . . . | . . . | 1,070 | 856 | 1,070 | 856 | . . . | . . . | . . . | . . . |
| | | | Angleterre . . | 3,429 | 2,743 | . . . | . . . | 3,429 | 2,743 | 3,429 | 2,743 | . . . | . . . | . . . | . . . | | | | | | | | | | | | | |
| | | | TOTAUX. | 5,833 | 4,666 | . . . | . . . | 5,833 | 4,666 | 4,499 | 3,599 | 1,334 | 1,067 | . . . | . . . | TOTAUX. | 5,833 | 4,666 | . . . | . . . | 5,833 | 4,666 | 4,499 | 3,599 | 1,334 | 1,067 | . . . | . . . |
| | | | France. . . . | 60 | 40 | . . . | . . . | 60 | 40 | 60 | 40 | . . . | . . . | . . . | . . . | France. . . . | 17,839 | 11,952 | 12,501 | 8,376 | 30,340 | 20,328 | 11 | 8 | 17,839 | 11,952 | 12,490 | 8,368 |
| — de Corinthe . . . . . | 0. 67 | idem. | Pays-Bas. . . | 1,982 | 1,328 | . . . | . . . | 1,982 | 1,328 | 1,982 | 1,328 | . . . | . . . | . . . | . . . | Pays-Bas. . . | 7,700 | 5,159 | . . . | . . . | 7,700 | 5,159 | 2,042 | 1,368 | 5,658 | 3,791 | . . . | . . . |
| | | | Angleterre . . | 26,819 | 17,969 | 12,501 | 8,376 | 39,320 | 26,345 | 162 | 109 | 26,668 | 17,868 | 12,490 | 8,368 | Prusse. . . . | 3,322 | 2,226 | . . . | . . . | 3,322 | 2,226 | 151 | 101 | 3,171 | 2,125 | . . . | . . . |
| | | | TOTAUX. | 28,861 | 19,337 | 12,501 | 8,376 | 41,362 | 27,713 | 2,204 | 1,477 | 26,668 | 17,868 | 12,490 | 8,368 | TOTAUX. | 28,861 | 19,337 | 12,501 | 8,376 | 41,362 | 27,713 | 2,204 | 1,477 | 26,668 | 17,868 | 12,490 | 8,368 |
| RÉSINEUX. . . . . | 2. 40 | idem. | Pays-Bas . . | 226 | 543 | . . . | . . . | 226 | 543 | 226 | 543 | . . . | . . . | . . . | . . . | Pays-Bas. . . | 226 | 543 | 21,590 | 51,816 | 21,816 | 52,359 | 21,715 | 52,117 | . . . | . . . | 101 | 242 |
| | | | Angleterre . . | 238 | 571 | 21,590 | 51,816 | 21,828 | 52,387 | 21,489 | 51,574 | 238 | 571 | 101 | 242 | Prusse. . . . | 238 | 571 | . . . | . . . | 238 | 571 | . . . | . . . | 238 | 571 | . . . | . . . |
| | | | TOTAUX. | 464 | 1,114 | 21,590 | 51,816 | 22,054 | 52,930 | 21,715 | 52,117 | 238 | 571 | 101 | 242 | TOTAUX. | 464 | 1,114 | 21,590 | 51,816 | 22,054 | 52,930 | 21,715 | 52,117 | 238 | 571 | 101 | 242 |
| RHUBARBE. . . . . | 6. 00 | idem. | Angleterre . . | . . . | . . . | 142 | 852 | 142 | 852 | 6 | 36 | . . . | . . . | 136 | 816 | France. . . . | . . . | . . . | 142 | 852 | 142 | 852 | 6 | 36 | . . . | . . . | 136 | 816 |
| | | | Pays-Bas. . . | 67,156 | 33,578 | . . . | . . . | 67,156 | 33,578 | 67,156 | 33,578 | . . . | . . . | . . . | . . . | Pays-Bas. . . | 241,794 | 120,897 | 53,295 | 26,647 | 295,089 | 147,544 | 70,860 | 35,430 | 170,934 | 85,467 | 53,295 | 26,647 |
| RIZ. . . . . | 0. 50 | idem. | Java et Sumat . | 175,791 | 87,896 | 9,872 | 4,936 | 185,663 | 92,832 | 4,857 | 2,429 | 170,934 | 85,467 | 9,872 | 4,936 | Prusse. . . . | 1,153 | 577 | . . . | . . . | 1,153 | 577 | 1,153 | 577 | . . . | . . . | . . . | . . . |
| | | | États-Unis . . | . . . | . . . | 53,295 | 26,647 | 53,295 | 26,647 | . . . | . . . | . . . | . . . | 53,295 | 26,647 | Villes Anséat. . | . . . | . . . | 9,872 | 4,936 | 9,872 | 4,936 | . . . | . . . | . . . | . . . | 9,872 | 4,936 |
| | | | TOTAUX. | 242,947 | 121,474 | 63,167 | 31,583 | 306,114 | 153,057 | 72,013 | 36,007 | 170,934 | 85,467 | 63,167 | 31,583 | TOTAUX. | 242,947 | 121,474 | 63,167 | 31,583 | 306,114 | 153,057 | 72,013 | 36,007 | 170,934 | 85,467 | 63,167 | 31,583 |
| ROSEAUX. . . . . | . . . | lavaleur. | France. . . . | . . . | 300 | . . . | . . . | . . . | 300 | . . . | . . . | . . . | 300 | . . . | . . . | France. . . . | . . . | . . . | . . . | 600 | . . . | 600 | . . . | . . . | . . . | . . . | . . . | 600 |
| | | | Angleterre . . | . . . | . . . | . . . | 600 | . . . | 600 | . . . | . . . | . . . | . . . | . . . | 600 | Prusse. . . . | . . . | 300 | . . . | . . . | . . . | 300 | . . . | . . . | . . . | 300 | . . . | . . . |
| | | | TOTAUX. | . . . | 300 | . . . | 600 | . . . | 900 | . . . | . . . | . . . | 300 | . . . | 600 | TOTAUX. | . . . | 300 | . . . | 600 | . . . | 900 | . . . | . . . | . . . | 300 | . . . | 600 |
| ROTINS. . . . . | 1. 00 | le kilog. | Angleterre . . | . . . | . . . | 1,368 | 1,368 | 1,368 | 1,368 | . . . | . . . | . . . | . . . | 1,368 | 1,368 | France . . . | . . . | . . . | 1,368 | 1,368 | 1,368 | 1,368 | . . . | . . . | . . . | . . . | 1,368 | 1,368 |
| | | | Java et Sumat. | . . . | . . . | 1,704 | 1,704 | 1,704 | 1,704 | . . . | . . . | . . . | . . . | 1,704 | 1,704 | États-Unis . . | . . . | . . . | 1,704 | 1,704 | 1,704 | 1,704 | . . . | . . . | . . . | . . . | 1,704 | 1,704 |
| | | | TOTAUX. | . . . | . . . | 3,072 | 3,072 | 3,072 | 3,072 | . . . | . . . | . . . | . . . | 3,072 | 3,072 | TOTAUX. | . . . | . . . | 3,072 | 3,072 | 3,072 | 3,072 | . . . | . . . | . . . | . . . | 3,072 | 3,072 |
| RUBANS de toute espèce à l'exception de ceux de soie et de velours de soie). . . . . | . . . | lavaleur. | France. . . . | . . . | 122 | . . . | . . . | . . . | 122 | . . . | 122 | . . . | . . . | . . . | . . . | Pays-Bas. . . | . . . | 3,127 | . . . | . . . | . . . | 3,127 | . . . | 3,127 | . . . | . . . | . . . | . . . |
| | | | Pays-Bas. . . | . . . | 587 | . . . | . . . | . . . | 587 | . . . | 587 | . . . | . . . | . . . | . . . | Portugal. . . | . . . | . . . | . . . | 1,880 | . . . | 1,880 | . . . | 1,880 | . . . | . . . | . . . | . . . |
| | | | Prusse. . . . | . . . | 2,418 | . . . | . . . | . . . | 2,418 | . . . | 2,418 | . . . | . . . | . . . | . . . | | | | | | | | | | | | | |
| | | | Angleterre . . | . . . | . . . | . . . | 1,880 | . . . | 1,880 | . . . | 1,880 | . . . | . . . | . . . | . . . | | | | | | | | | | | | | |
| | | | TOTAUX. | . . . | 3,127 | . . . | 1,880 | . . . | 5,007 | . . . | 5,007 | . . . | . . . | . . . | . . . | TOTAUX. | . . . | 3,127 | . . . | 1,880 | . . . | 5,007 | . . . | 5,007 | . . . | . . . | . . . | . . . |
| SAFRAN. . . . . | 50. 00 | le kilog. | Pays-Bas. . . | 21 | 1,050 | . . . | . . . | 21 | 1,050 | 21 | 1,050 | . . . | . . . | . . . | . . . | Pays-Bas . . . | 21 | 1,050 | . . . | . . . | 21 | 1,050 | 21 | 1,050 | . . . | . . . | . . . | . . . |
| SAGOU. . . . . | 0. 60 | idem. | Pays-Bas. . . | 32 | 19 | 9 | 6 | 41 | 25 | 32 | 19 | 9 | 6 | . . . | . . . | Pays-Bas. . . | 32 | 19 | . . . | . . . | 32 | 19 | 32 | 19 | . . . | . . . | . . . | . . . |
| | | | | | | | | | | | | | | | | Égypte. . . . | . . . | . . . | 9 | 6 | 9 | 6 | . . . | . . . | 9 | 6 | . . . | . . . |
| | | | TOTAUX. | 32 | 19 | 9 | 6 | 41 | 25 | 32 | 19 | 9 | 6 | . . . | . . . | TOTAUX. | 32 | 19 | 9 | 6 | 41 | 25 | 32 | 19 | 9 | 6 | . . . | . . . |
| SALPÊTRE brut . . . . . | 0. 85 | idem. | Pays-Bas. . . | 809 | 688 | . . . | . . . | 809 | 688 | 809 | 688 | . . . | . . . | . . . | . . . | France. . . . | 809 | 688 | 18,566 | 15,781 | 19,375 | 16,469 | 809 | 688 | . . . | . . . | 18,566 | 15,781 |
| | | | Angleterre . . | . . . | . . . | 18,566 | 15,781 | 18,566 | 15,781 | . . . | . . . | . . . | . . . | 18,566 | 15,781 | Pays-Bas. . . | . . . | . . . | 4,006 | 3,405 | 4,006 | 3,405 | . . . | . . . | . . . | . . . | 4,006 | 3,405 |
| | | | États-Unis . . | . . . | . . . | 4,006 | 3,405 | 4,006 | 3,405 | . . . | . . . | . . . | . . . | 4,006 | 3,405 | | | | | | | | | | | | | |
| | | | TOTAUX. | 809 | 688 | 22,572 | 19,186 | 23,381 | 19,874 | 809 | 688 | . . . | . . . | 22,572 | 19,186 | TOTAUX. | 809 | 688 | 22,572 | 19,186 | 23,381 | 19,874 | 809 | 688 | . . . | . . . | 22,572 | 19,186 |
| — raffiné . . . . . | 0. 90 | idem. | Villes Anséat . | 425 | 382 | . . . | . . . | 425 | 382 | 425 | 382 | . . . | . . . | . . . | . . . | Prusse. . . . | 1,487 | 1,338 | . . . | . . . | 1,487 | 1,338 | 1,487 | 1,338 | . . . | . . . | . . . | . . . |
| | | | Angleterre . . | 1,062 | 956 | . . . | . . . | 1,062 | 956 | 1,062 | 956 | . . . | . . . | . . . | . . . | | | | | | | | | | | | | |
| | | | TOTAUX. | 1,487 | 1,338 | . . . | . . . | 1,487 | 1,338 | 1,487 | 1,338 | . . . | . . . | . . . | . . . | TOTAUX. | 1,487 | 1,338 | . . . | . . . | 1,487 | 1,338 | 1,487 | 1,338 | . . . | . . . | . . . | . . . |
| SALSEPAREILLE . . . . . | 3. 00 | idem. | Angleterre . . | . . . | . . . | 26 | 78 | 26 | 78 | . . . | . . . | . . . | . . . | 26 | 78 | France . . . | . . . | . . . | 26 | 78 | 26 | 78 | . . . | . . . | . . . | . . . | 26 | 78 |
| | | | Brésil. . . . | 1,837 | 5,511 | . . . | . . . | 1,837 | 5,511 | . . . | . . . | 1,837 | 5,511 | . . . | . . . | Pays-Bas. . . | 1,259 | 3,777 | . . . | . . . | 1,259 | 3,777 | . . . | . . . | 1,259 | 3,777 | . . . | . . . |
| | | | | | | | | | | | | | | | | Prusse. . . . | 578 | 1,734 | . . . | . . . | 578 | 1,734 | . . . | . . . | 578 | 1,734 | . . . | . . . |
| | | | TOTAUX. | 1,837 | 5,511 | 26 | 78 | 1,803 | 5,589 | . . . | . . . | 1,837 | 5,511 | 26 | 78 | TOTAUX. | 1,837 | 5,511 | 26 | 78 | 1,863 | 5,589 | . . . | . . . | 1,837 | 5,511 | 26 | 78 |
| SAVON dur. . . . . | 1. 25 | idem. | France. . . . | 10,904 | 13,630 | 50 | 63 | 10,954 | 13,693 | 8,993 | 11,241 | 1,911 | 2,389 | 50 | 63 | Pays-Bas. . . | 19,012 | 23,765 | . . . | . . . | 19,012 | 23,765 | 17,101 | 21,376 | 1,911 | 2,389 | . . . | . . . |
| | | | Pays-Bas. . . | 10,785 | 13,481 | . . . | . . . | 10,785 | 13,481 | 10,785 | 13,481 | . . . | . . . | . . . | . . . | Prusse. . . . | 2,822 | 3,527 | . . . | . . . | 2,822 | 3,527 | 2,822 | 3,527 | . . . | . . . | . . . | . . . |
| | | | Villes Anséat . | . . . | . . . | 65 | 81 | 65 | 81 | . . . | . . . | . . . | . . . | 65 | 81 | Villes Anséat . | . . . | . . . | 65 | 81 | 65 | 81 | . . . | . . . | . . . | . . . | 65 | 81 |
| | | | Autriche. . . | 145 | 181 | . . . | . . . | 145 | 181 | 145 | 181 | . . . | . . . | . . . | . . . | Syngapore . . | . . . | . . . | 50 | 63 | 50 | 63 | . . . | . . . | . . . | . . . | 50 | 63 |
| | | | TOTAUX. | 21,834 | 27,292 | 115 | 144 | 21,949 | 27,436 | 19,923 | 24,905 | 1,911 | 2,389 | 115 | 144 | TOTAUX. | 21,834 | 27,292 | 115 | 144 | 21,949 | 27,436 | 19,923 | 24,905 | 1,911 | 2,389 | 115 | 144 |
| — mou . . . . . | 0. 42 | idem. | Pays-Bas. . . | 112 | 47 | . . . | . . . | 112 | 47 | 112 | 47 | . . . | . . . | . . . | . . . | Pays-Bas. . . | 112 | 47 | . . . | . . . | 112 | 47 | 112 | 47 | . . . | . . . | . . . | . . . |
| — parfumé. (Cet article comprend aussi les savonnettes). . . . | 5. 00 | idem. | France. . . . | 115 | 575 | . . . | . . . | 115 | 575 | 84 | 420 | 31 | 155 | . . . | . . . | Pays-Bas. . . | 100 | 500 | . . . | . . | 100 | 500 | 69 | 345 | 31 | 155 | . . . | . . . |
| | | | Pays-Bas. . . | 3 | 15 | . . . | . . . | 3 | 15 | 3 | 15 | . . . | . . . | . . . | . . . | Prusse. . . . | 20 | 100 | . . . | . . . | 20 | 100 | 20 | 100 | . . . | . . . | . . . | . . . |
| | | | Prusse. . . . | 2 | 10 | . . . | . . . | 2 | 10 | 2 | 10 | . . . | . . . | . . . | . . . | | | | | | | | | | | | | |
| | | | TOTAUX. | 120 | 600 | . . . | . . . | 120 | 600 | 89 | 445 | 31 | 155 | . . . | . . . | TOTAUX. | 120 | 600 | . . . | . . . | 120 | 600 | 89 | 445 | 31 | 155 | . . . | . . . |
| SEL brut . . . . . | 0. 25 | idem. | Portugal. . . | . . . | . . . | 900 | 225 | 900 | 225 | 900 | 225 | . . . | . . . | . . . | . . . | Portugal. . . | . . . | . . . | 900 | 225 | 900 | 225 | 900 | 225 | . . . | . . . | . . . | . . . |
| SÉNÉ. . . . . | 2. 00 | idem. | France. . . . | 207 | 414 | 25 | 50 | 232 | 464 | 207 | 414 | . . . | . . . | 25 | 50 | Prusse. . . . | 433 | 866 | . . . | . . . | 433 | 866 | 433 | 866 | . . . | . . . | . . . | . . . |
| | | | Toscane . . . | 226 | 452 | . . . | . . . | 226 | 452 | 226 | 452 | . . . | . . . | . . . | . . . | Syngapore . . | . . . | . . . | 25 | 50 | 25 | 50 | . . . | . . . | . . . | . . . | 25 | 50 |
| | | | TOTAUX. | 433 | 866 | 25 | 50 | 458 | 916 | 433 | 866 | . . . | . . . | 25 | 50 | TOTAUX. | 433 | 866 | 25 | 50 | 458 | 916 | 433 | 866 | . . . | . . . | 25 | 50 |

Articles intermédiaires non expédiés en transit :
RAISINS verjus. — ROCOU. — SAFRE (cobalt calciné). — SALEP. — SANG-DE-DRAGON. — SAUMURE. — SEL raffiné.

# COMMERCE DE TRANSIT.

**Transit.** (ÉTAT DE DÉVELOPPEMENT.) **Année 1839.**

| DÉSIGNATION DES MARCHANDISES. | TAUX MOYEN D'ÉVALUATION. | UNITÉS. | PAYS DE PROVENANCE. | MARCHANDISES SORTIES EN TRANSIT : PAR TERRE, RIVIÈRES OU CANAUX. Quantités. | Valeurs. | PAR MER. Quantités. | Valeurs. | TOTAL. Quantités. | Valeurs. | MODES DE TRANSIT : DIRECTEMENT ET SANS EMPRUNT D'ENTREPÔTS. Quantités. | Valeurs. | APRÈS EMPRUNT DES ENTREPÔTS PUBLICS, PARTICULIERS OU FICTIFS. Quantités. | Valeurs. | APRÈS EMPRUNT DES ENTREPÔTS LIBRES. Quantités. | Valeurs. | PAYS DE DESTINATION. | MARCHANDISES SORTIES EN TRANSIT : PAR TERRE, RIVIÈRES OU CANAUX. Quantités. | Valeurs. | PAR MER. Quantités. | Valeurs. | TOTAL. Quantités. | Valeurs. | MODES DE TRANSIT : DIRECTEMENT ET SANS EMPRUNT D'ENTREPÔTS. Quantités. | Valeurs. | APRÈS EMPRUNT DES ENTREPÔTS PUBLICS, PARTICULIERS OU FICTIFS. Quantités. | Valeurs. | APRÈS EMPRUNT DES ENTREPÔTS LIBRES. Quantités. | Valeurs. |
|---|---|---|---|---|---|---|---|---|---|---|---|---|---|---|---|---|---|---|---|---|---|---|---|---|---|---|
| | Fr. c. | | | | Francs. | | Francs. | | Francs. | | Francs. | | Francs. | | Francs. | | | | Francs. | | Francs. | | Francs. | | Francs. | | Francs. | |
| **SIROPS** de sucre et toutes autres espèces de sirops. (Cet article comprend le sirop de pommes de terre) | 0. 30 | le kilog. | Pays-Bas. | 663,268 | 198,980 | . . . | . . . | 663,268 | 198,980 | 663,268 | 198,980 | . . . | . . . | . . . | . . . | Pays-Bas. | 663,268 | 198,980 | . . . | . . . | 663,268 | 198,980 | 663,208 | 198,980 | . . . | . . . | . . . | . . . |
| **SOIES** écrues. (Cet article comprend aussi les soies en orgasins et en trames, pour autant qu'elles n'ont subi aucune préparation de teinture) | 60. 00 | idem. | Angleterre | 59 | 3,540 | . . . | . . . | 59 | 3,540 | 59 | 3,540 | . . . | . . . | . . . | . . . | France. | 59 | 3,540 | . . . | . . . | 59 | 3,540 | 59 | 3,540 | . . . | . . . | . . . | . . . |
| — à coudre ou à broder | 110.00 | idem. | France. | 145 | 15,950 | . . . | . . . | 145 | 15,950 | 143 | 15,730 | 2 | 220 | . . . | . . . | Pays-Bas. | 120 | 13,200 | . . . | . . . | 120 | 13,200 | 118 | 12,980 | 2 | 220 | . . . | . . . |
| | | | Prusse. | 10 | 1,100 | 1/2 | 55 | 10 1/2 | 1,155 | 10 1/2 | 1,155 | . . . | . . . | . . . | . . . | Prusse. | 35 | 3,850 | . . . | . . . | 35 | 3,850 | 35 | 3,850 | . . . | . . . | . . . | . . . |
| | | | | | | | | | | | | | | | | Angleterre | . . . | . . . | 1/2 | 55 | 1/2 | 55 | 1/2 | 55 | . . . | . . . | . . . | . . . |
| | | | TOTAUX. | 155 | 17,050 | 1/2 | 55 | 155 1/2 | 17,105 | 153 1/2 | 16,885 | 2 | 220 | . . . | . . . | TOTAUX. | 155 | 17,050 | 1/2 | 55 | 155 1/2 | 17,105 | 153 1/2 | 16,885 | 2 | 220 | . . . | . . . |
| **SOJA** | . . . | la valeur. | Pays-Bas. | . . . | 85 | . . . | . . . | . . . | 85 | . . . | 85 | . . . | . . . | . . . | . . . | Pays-Bas. | . . . | 85 | . . . | . . . | . . . | 85 | . . . | 85 | . . . | . . . | . . . | . . . |
| **SOUDE**. (Cet article comprend la soude des Indes-Orientales) | 0. 60 | le kilog. | Pays-Bas. | 2,596 | 1,558 | . . . | . . . | 2,596 | 1,558 | 2,596 | 1,558 | . . . | . . . | . . . | . . . | Pays-Bas. | 2,596 | 1,558 | . . . | . . . | 2,596 | 1,558 | 2,596 | 1,558 | . . . | . . . | . . . | . . . |
| | | | Villes Anséat. | 997 | 598 | . . . | . . . | 997 | 598 | 997 | 598 | . . . | . . . | . . . | . . . | Prusse. | 997 | 598 | . . . | . . . | 997 | 598 | 997 | 598 | . . . | . . . | . . . | . . . |
| | | | TOTAUX. | 3,593 | 2,156 | . . . | . . . | 3,593 | 2,156 | 3,593 | 2,156 | . . . | . . . | . . . | . . . | TOTAUX. | 3,593 | 2,156 | . . . | . . . | 3,593 | 2,156 | 2,593 | 2,156 | . . . | . . . | . . . | . . . |
| **SOUFRE**, brut | 0. 30 | idem. | France. | 40,815 | 12,244 | . . . | . . . | 40,815 | 12,244 | . . . | . . . | 40,815 | 12,244 | . . . | . . . | Pays-Bas. | 41,005 | 12,301 | . . . | . . . | 41,005 | 12,301 | 190 | 57 | 40,815 | 12,244 | . . . | . . . |
| | | | Pays-Bas. | 190 | 57 | . . . | . . . | 190 | 57 | 190 | 57 | . . . | . . . | . . . | . . . | | | | | | | | | | | | | |
| | | | TOTAUX. | 41,005 | 12,301 | . . . | . . . | 41,005 | 12,301 | 190 | 57 | 40,815 | 12,244 | . . . | . . . | TOTAUX. | 41,005 | 12,301 | . . . | . . . | 41,005 | 12,301 | 190 | 57 | 40,815 | 12,244 | . . . | . . . |
| — en canons | 0. 40 | idem. | Pays-Bas. | 10 | 4 | . . . | . . . | 10 | 4 | 10 | 4 | . . . | . . . | . . . | . . . | Pays-Bas. | 10 | 4 | . . . | . . . | 10 | 4 | 10 | 4 | . . . | . . . | . . . | . . . |
| — (fleur de) | 0. 50 | idem. | France. | 3,309 | 1,655 | 9,985 | 4,992 | 13,294 | 6,647 | 1,580 | 790 | 3,098 | 1,549 | 8,616 | 4,308 | Pays-Bas. | 552 | 276 | . . . | . . . | 552 | 276 | 552 | 276 | . . . | . . . | . . . | . . . |
| | | | Pays-Bas. | 552 | 276 | . . . | . . . | 552 | 276 | 552 | 276 | . . | . . . | . . . | . . . | Prusse. | 3,309 | 1,655 | . . . | . . . | 3,309 | 1,655 | 211 | 106 | 3,098 | 1,549 | . . . | . . . |
| | | | | | | | | | | | | | | | | Villes Anséat. | . . . | . . . | 9,985 | 4,992 | 9,985 | 4,992 | 1,369 | 684 | . . . | . . . | 8,616 | 4,308 |
| | | | TOTAUX. | 3,861 | 1,931 | 9,985 | 4,992 | 13,846 | 6,923 | 2,132 | 1,066 | 3,098 | 1,549 | 8,616 | 4,308 | TOTAUX. | 3,861 | 1,931 | 9,985 | 4,992 | 13,846 | 6,923 | 2,132 | 1,066 | 3,098 | 1,549 | 8,616 | 4,308 |
| **SUCRES** bruts, têtes et terrés (*) | 0. 70 | idem. | Cuba | 47,556 | 33,275 | 53,356 | 37,349 | 100,892 | 70,624 | 954 | 668 | 46,582 | 32,607 | 53,356 | 37,349 | Prusse. | 47,556 | 33,275 | . . . | . . . | 47,556 | 33,275 | 954 | 668 | 46,582 | 32,607 | . . . | . . . |
| | | | | | | | | | | | | | | | | Russie. | . . . | . . . | 47,445 | 33,211 | 47,445 | 33,211 | . . . | . . . | . . . | . . . | 47,445 | 33,211 |
| | | | | | | | | | | | | | | | | Suède et Norw. | . . . | . . . | 5,911 | 4,138 | 5,911 | 4,138 | . . . | . . . | . . . | . . . | 5,911 | 4,138 |
| | | | TOTAUX. | 47,556 | 33,275 | 53,356 | 37,349 | 100,892 | 70,624 | 954 | 668 | 46,582 | 32,607 | 53,356 | 37,349 | TOTAUX. | 47,556 | 33,275 | 53,356 | 37,349 | 100,892 | 70,624 | 954 | 668 | 46,582 | 32,607 | 53,356 | 37,349 |
| — raffinés, et sucres bruts mélangés avec du sucre raffiné | 1. 20 | idem. | Pays-Bas. | . . . | . . . | 843 | 1,012 | 843 | 1,012 | 10 | 12 | . . . | . . . | 833 | 1,000 | Prusse. | . . . | . . . | 843 | 1,012 | 843 | 1,012 | 10 | 12 | . . . | . . . | 833 | 1,000 |
| | | | Angleterre | . . . | . . . | 12,116 | 14,539 | 12,116 | 14,539 | . . . | . . . | . . . | . . . | 12,116 | 14,539 | Villes Anséat. | . . . | . . . | 12,116 | 14,539 | 12,116 | 14,539 | . . . | . . . | . . . | . . . | 12,116 | 14,539 |
| | | | TOTAUX. | . . . | . . . | 12,959 | 15,551 | 12,959 | 15,551 | 10 | 12 | . . . | . . . | 12,949 | 15,539 | TOTAUX. | . . . | . . . | 12,959 | 15,551 | 12,959 | 15,551 | 10 | 12 | . . . | . . . | 12,949 | 15,539 |
| **SUMAC** | 0. 35 | idem. | Pays-Bas. | 636 | 222 | . . . | . . . | 636 | 222 | 636 | 222 | . . . | . . . | . . . | . . . | Pays-Bas. | 636 | 222 | . . . | . . | 636 | 222 | 636 | 222 | . . . | . . . | . . . | . . . |
| | | | Autriche. | 7,236 | 2,533 | . . . | . . . | 7,236 | 2,533 | 3,033 | 1,062 | 4,203 | 1,471 | . . . | . . . | Prusse. | 7,236 | 2,533 | . . . | . . . | 7,236 | 2,533 | 3,033 | 1,062 | 4,203 | 1,471 | . . . | . . . |
| | | | TOTAUX. | 7,872 | 2,755 | . . . | . . . | 7,872 | 2,755 | 3,669 | 1,284 | 4,203 | 1,471 | . . . | . . . | TOTAUX. | 7,872 | 2,755 | . . . | . . . | 7,872 | 2,755 | 3,669 | 1,284 | 4,203 | 1,471 | . . . | . . . |
| **TABACS** : en rouleaux ou en feuilles, d'Ukraine et autres pays de l'Europe | 0. 70 | idem. | Pays-Bas. | 11,623 | 8,136 | . . . | . . . | 11,623 | 8,136 | 11,102 | 7,771 | 521 | 365 | . . . | . . . | | | | | | | | | | | | | |
| | | | Prusse. | 1,186 | 830 | . . . | . . . | 1,186 | 830 | 1,186 | 830 | . . . | . . . | . . . | . . . | Pays-Bas. | 15,219 | 10,653 | . . . | . . . | 15,219 | 10,653 | 12,288 | 8,601 | 2,931 | 2,052 | . . . | . . . |
| | | | Villes Anséat. | 1,230 | 861 | . . . | . . . | 1,230 | 861 | . . . | . . . | 1,230 | 861 | . . . | . . . | Angleterre | . . . | . . . | 308 | 216 | 308 | 216 | . . . | . . . | . . . | . . . | 308 | 216 |
| | | | Turquie | 1,180 | 826 | 308 | 216 | 1,488 | 1,042 | . . . | . . . | 1,180 | 826 | 308 | 216 | | | | | | | | | | | | | |
| | | | TOTAUX. | 15,219 | 10,653 | 308 | 216 | 15,527 | 10,869 | 12,288 | 8,601 | 2,931 | 2,052 | 308 | 216 | TOTAUX. | 15,219 | 10,653 | 308 | 216 | 15,527 | 10,869 | 12,288 | 8,601 | 2,931 | 2,052 | 308 | 216 |
| — de Virginie | 1. 40 | idem. | France. | 674 | 944 | . . . | . . . | 674 | 944 | . . . | . . . | 674 | 944 | . . . | . . . | Pays-Bas. | 1,193 | 1,670 | . . . | . . . | 1,193 | 1,670 | 519 | 726 | 674 | 944 | . . . | . . . |
| | | | Pays-Bas. | 519 | 726 | 5,661 | 7,926 | 6,180 | 8,652 | 6,180 | 8,652 | . . . | . . . | . . . | . . . | Deux-Siciles. | . . . | . . . | 11,558 | 16,154 | 11,558 | 16,154 | 11,558 | 16,154 | . . . | . . . | . . . | . . . |
| | | | Angleterre | . . . | . . . | 5,877 | 8,228 | 5,877 | 8,228 | 5,877 | 8,228 | . . . | . . . | . . . | . . . | Suède et Norw. | . . . | . . . | 11,749 | 16,448 | 11,749 | 16,448 | . . . | . . . | . . . | . . . | 11,749 | 16,448 |
| | | | États-Unis | . . . | . . . | 11,749 | 16,448 | 11,749 | 16,448 | . . . | . . . | . . . | . . . | 11,749 | 16,448 | | | | | | | | | | | | | |
| | | | TOTAUX. | 1,193 | 1,670 | 23,287 | 32,602 | 24,480 | 34,272 | 12,057 | 16,880 | 674 | 944 | 11,749 | 16,448 | TOTAUX. | 1,193 | 1,670 | 23,287 | 32,602 | 24,480 | 34,272 | 12,057 | 16,880 | 674 | 944 | 11,749 | 16,448 |
| — de Maryland | 1. 50 | idem. | Pays-Bas. | 17,790 | 26,685 | . . . | . . . | 17,790 | 26,685 | 17,790 | 26,685 | . . . | . . . | . . . | . . . | Pays-Bas. | 27,707 | 41,561 | . . . | . . . | 27,707 | 41,561 | 17,790 | 26,685 | 9,917 | 14,876 | . . . | . . . |
| | | | États-Unis | 9,917 | 14,876 | . . . | . . . | 9,917 | 14,876 | . . . | . . . | 9,917 | 14,876 | . . . | . . . | | | | | | | | | | | | | |
| | | | TOTAUX. | 27,707 | 41,561 | . . . | . . . | 27,707 | 41,561 | 17,790 | 26,685 | 9,917 | 14,876 | . . . | . . . | TOTAUX. | 27,707 | 41,561 | . . . | . . . | 27,707 | 41,561 | 17,790 | 26,685 | 9,917 | 14,876 | . . . | . . . |
| — de l'Amérique Septentrionale | 1. 40 | idem. | Pays-Bas. | 8,088 | 11,323 | . . . | . . . | 8,088 | 11,323 | 8,088 | 11,323 | . . . | . . . | . . . | . . . | Pays-Bas. | 8,088 | 11,323 | . . . | . . . | 8,088 | 11,323 | 8,088 | 11,323 | . . . | . . . | . . . | . . . |
| | | | Angleterre | . . . | . . . | 8,572 | 12,001 | 8,572 | 12,001 | . . . | . . . | . . . | . . . | 8,572 | 12,001 | Prusse. | 42 | 59 | . . . | . . . | 42 | 59 | 42 | 59 | . . . | . . . | . . . | . . . |
| | | | États-Unis | 42 | 59 | 162,087 | 226,922 | 162,129 | 226,981 | 42 | 59 | . . . | . . . | 162,087 | 226,922 | Toscane. | . . . | . . . | 55,187 | 77,262 | 55,187 | 77,262 | . . . | . . . | . . . | . . . | 55,187 | 77,262 |
| | | | | | | | | | | | | | | | | Deux-Siciles. | . . . | . . . | 114,502 | 160,303 | 114,502 | 160,303 | . . . | . . . | . . . | . . . | 114,502 | 160,303 |
| | | | | | | | | | | | | | | | | Suède et Norw. | . . . | . . . | 970 | 1,358 | 970 | 1,358 | . . . | . . . | . . . | . . . | 970 | 1,358 |
| | | | TOTAUX. | 8,130 | 11,382 | 170,659 | 238,925 | 178,789 | 250,305 | 8,130 | 11,382 | . . . | . . . | 170,659 | 238,925 | TOTAUX. | 8,130 | 11,382 | 170,659 | 238,925 | 178,789 | 250,305 | 8,130 | 11,382 | . . . | . . . | 170,659 | 238,925 |
| — de Porto-Rico | 1. 60 | idem. | Pays-Bas. | 2,006 | 3,210 | . . . | . . . | 2,006 | 3,210 | 1,564 | 2,503 | 442 | 707 | . . . | . . . | | | | | | | | | | | | | |
| | | | Villes Anséat. | 4,009 | 6,414 | 18,437 | 29,500 | 22,446 | 35,914 | . . . | . . . | 4,009 | 6,414 | 18,437 | 29,500 | Pays-Bas. | 6,015 | 9,624 | . . . | . . . | 6,015 | 9,624 | 1,564 | 2,503 | 4,451 | 7,121 | . . . | . . . |
| | | | Angleterre | . . . | . . . | 719 | 1,150 | 719 | 1,150 | . . . | . . . | . . . | . . . | 719 | 1,150 | Villes Anséat. | . . . | . . . | 19,156 | 30,650 | 19,156 | 30,650 | . . . | . . . | . . . | . . . | 19,156 | 30,650 |
| | | | TOTAUX. | 6,015 | 9,624 | 19,156 | 30,650 | 25,171 | 40,274 | 1,564 | 2,503 | 4,451 | 7,121 | 19,156 | 30,650 | TOTAUX. | 6,015 | 9,624 | 19,156 | 30,650 | 25,171 | 40,274 | 1,564 | 2,503 | 4,451 | 7,121 | 19,156 | 30,650 |
| — de Saint-Domingue | 1. 75 | idem. | Haïti | . . . | . . . | 339 | 593 | 339 | 593 | . . . | . . . | . . . | . . . | 339 | 593 | Angleterre | . . . | . . . | 339 | 593 | 339 | 593 | . . . | . . . | . . . | . . . | 339 | 593 |
| — de la Havane | 1. 85 | idem. | Pays-Bas. | 203 | 376 | . . . | . . . | 203 | 376 | 203 | 376 | . . . | . . . | . . . | . . . | France. | . . . | . . . | 719 | 1,330 | 719 | 1,330 | 58 | 107 | . . . | . . . | 661 | 1,223 |
| | | | États-Unis | 193 | 357 | 512 | 947 | 705 | 1,304 | . . . | . . . | 193 | 357 | 512 | 947 | Pays-Bas. | 1,774 | 3,282 | 1,993 | 3,687 | 3,767 | 6,969 | 411 | 761 | 1,363 | 2,521 | 1,993 | 3,687 |
| | | | Cuba | 1,378 | 2,549 | 2,360 | 4,366 | 3,738 | 6,915 | 279 | 516 | 1,170 | 2,164 | 2,289 | 4,235 | Villes Anséat. | . . . | . . . | 160 | 296 | 160 | 296 | 13 | 24 | . . . | . . . | 147 | 272 |
| | | | TOTAUX. | 1,774 | 3,282 | 2,872 | 5,313 | 4,646 | 8,595 | 482 | 892 | 1,363 | 2,521 | 2,801 | 5,182 | TOTAUX. | 1,774 | 3,282 | 2,872 | 5,313 | 4,646 | 8,595 | 482 | 892 | 1,363 | 2,521 | 2,801 | 5,182 |
| — de Varinas en feuilles et en rouleaux, et autres tabacs en rouleaux | 5. 00 | idem. | Villes Anséat. | . . . | . . . | 1,154 | 5,770 | 1,154 | 5,770 | . . . | . . . | . . . | . . . | 1,154 | 5,770 | Villes Anséat. | . . . | . . . | 1,154 | 5,770 | 1,154 | 5,770 | . . . | . . . | . . . | . . . | 1,154 | 5,770 |
| — (côtes de) applaties et non applaties | 0. 50 | idem. | France. | 1,162 | 581 | . . . | . . . | 1,162 | 581 | . . . | . . . | 1,162 | 581 | . . . | . . . | | | | | | | | | | | | | |
| | | | Pays-Bas. | 1,833 | 916 | . . . | . . . | 1,833 | 916 | 56 | 28 | 1,777 | 888 | . . . | . . . | Pays-Bas. | 42,522 | 21,261 | . . . | . . . | 42,522 | 21,261 | 56 | 28 | 42,466 | 21,233 | . . . | . . . |
| | | | États-Unis | 52,674 | 26,337 | . . . | . . . | 52,674 | 26,337 | 1,971 | 985 | 50,703 | 25,352 | . . . | . . . | Prusse. | 13,147 | 6,573 | . . . | . . . | 13,147 | 6,573 | 1,971 | 985 | 11,176 | 5,588 | . . . | . . . |
| | | | TOTAUX. | 55,669 | 27,834 | . . . | . . . | 55,669 | 27,834 | 2,027 | 1,013 | 53,642 | 26,821 | . . . | . . . | TOTAUX. | 55,669 | 27,834 | . . . | . . . | 55,669 | 27,834 | 2,027 | 1,013 | 53,642 | 26,821 | . . . | . . . |

Articles intermédiaires non expédiés en transit :
SIROPS : mélasse brute ; mélasse épurée. — SOIES : (déchets de) ; ouvrées pour les manufactures ; filoselle ou fleuret. — TABACS : du Brésil ; de Colombie ; d'Orénoque ; des Grandes-Indes ; autres tabacs en feuilles.
(*) Voir Litt^a J^bis aux notes imprimées à la fin du tableau.

# COMMERCE DE TRANSIT.

## Transit. (ÉTAT DE DÉVELOPPEMENT.) Année 1839.

| DÉSIGNATION DES MARCHANDISES. | TAUX MOYEN D'ÉVALUATION. | UNITÉS. | PAYS DE PROVENANCE. | MARCHANDISES SORTIES EN TRANSIT : PAR TERRE, RIVIÈRES OU CANAUX. Quantités. | Valeurs. | PAR MER. Quantités. | Valeurs. | TOTAL. Quantités. | Valeurs. | MODES DE TRANSIT : DIRECTEMENT ET SANS EMPRUNT D'ENTREPÔTS. Quantités. | Valeurs. | APRÈS EMPRUNT DES ENTREPÔTS PUBLICS, PARTICULIERS OU FICTIFS. Quantités. | Valeurs. | APRÈS EMPRUNT DES ENTREPÔTS LIBRES. Quantités. | Valeurs. | PAYS DE DESTINATION. | MARCHANDISES SORTIES EN TRANSIT : PAR TERRE, RIVIÈRES OU CANAUX. Quantités. | Valeurs. | PAR MER. Quantités. | Valeurs. | TOTAL. Quantités. | Valeurs. | MODES DE TRANSIT : DIRECTEMENT ET SANS EMPRUNT D'ENTREPÔTS. Quantités. | Valeurs. | APRÈS EMPRUNT DES ENTREPÔTS PUBLICS, PARTICULIERS OU FICTIFS. Quantités. | Valeurs. | APRÈS EMPRUNT DES ENTREPÔTS LIBRES. Quantités. | Valeurs. |
|---|---|---|---|---|---|---|---|---|---|---|---|---|---|---|---|---|---|---|---|---|---|---|---|---|---|---|
| | Fr. c. | | | | Francs. | | Francs. | | Francs. | | Francs. | | Francs. | | Francs. | | | | Francs. | | Francs. | | Francs. | | Francs. | | Francs. | |
| **TABACS** : (CONTINUATION). | | | | | | | | | | | | | | | | | | | | | | | | | | |
| — en carottes, en poudre, hachés ou autrement fabriqués | 3. 00 | le kilog. | Pays-Bas | 15,462 | 46,386 | 285 | 855 | 15,747 | 47,241 | 15,462 | 46,386 | 285 | 855 | | | France | 12 | 36 | | | 12 | 36 | 12 | 36 | | | | |
| | | | Prusse | 12 | 36 | 63 | 189 | 75 | 225 | 75 | 225 | | | | | Pays-Bas | 15,462 | 46,386 | | | 15,462 | 46,386 | 15,462 | 46,386 | | | | |
| | | | | | | | | | | | | | | | | Turquie | | | 113 | 339 | 113 | 339 | 63 | 189 | 50 | 150 | | |
| | | | | | | | | | | | | | | | | Égypte | | | 235 | 705 | 235 | 705 | | | 235 | 705 | | |
| | | | TOTAUX. | 15,474 | 46,422 | 348 | 1,044 | 15,822 | 47,466 | 15,537 | 46,611 | 285 | 855 | | | TOTAUX. | 15,474 | 46,422 | 348 | 1,044 | 15,822 | 47,466 | 15,537 | 46,611 | 285 | 855 | | |
| — cigares de toute provenance. | 12. 00 | idem. | France | 160 | 1,920 | | | 160 | 1,920 | 51 | 612 | 109 | 1,308 | | | France | 49 | 588 | 75 | 900 | 124 | 1,488 | | | 124 | 1,488 | | |
| | | | Pays-Bas | 1,057 | 12,684 | 93 | 1,116 | 1,150 | 13,800 | 1,057 | 12,684 | 93 | 1,116 | | | Pays-Bas | 2,187 | 26,244 | | | 2,187 | 26,244 | 1,058 | 12,696 | 1,017 | 12,204 | 112 | 1,344 |
| | | | Prusse | 63 | 756 | | | 63 | 756 | 63 | 756 | | | | | Prusse | 30 | 360 | | | 30 | 360 | 30 | 360 | | | | |
| | | | Angleterre | | | 71 | 852 | 71 | 852 | | | | | | 71 | 852 | Suède et Norw. | | | 112 | 1,344 | 112 | 1,344 | 112 | 1,344 | | | | |
| | | | États-Unis | 29 | 348 | | | 29 | 348 | 29 | 348 | | | | | Angleterre | | | 71 | 852 | 71 | 852 | | | | | 71 | 852 |
| | | | Cuba | 957 | 11,484 | 112 | 1,344 | 1,069 | 12,828 | | | 957 | 11,484 | 112 | 1,344 | Égypte | | | 18 | 216 | 18 | 216 | | | 18 | 216 | | |
| | | | TOTAUX. | 2,266 | 27,192 | 276 | 3,312 | 2,542 | 30,504 | 1,200 | 14,400 | 1,159 | 13,908 | 183 | 2,196 | TOTAUX. | 2,266 | 27,192 | 276 | 3,312 | 2,542 | 30,504 | 1,200 | 14,400 | 1,159 | 13,908 | 183 | 2,196 |
| **TABLEAUX**. (Cet article comprend aussi les ouvrages en mosaïque) | | la valeur. | France | | 32,131 | | | | 32,131 | | 32,131 | | | | | France | | 1,920 | | | | 1,920 | | 1,920 | | | | |
| | | | Pays-Bas | | 2,718 | | | | 2,718 | | 2,718 | | | | | Pays-Bas | | 518 | | | | 518 | | 518 | | | | |
| | | | Prusse | | 20 | | 470 | | 490 | | 20 | | 470 | | | Prusse | | 32,431 | | | | 32,431 | | 32,431 | | | | |
| | | | | | | | | | | | | | | | | Brésil | | | | 470 | | 470 | | | | 470 | | |
| | | | TOTAUX. | | 34,869 | | 470 | | 35,339 | | 34,869 | | 470 | | | TOTAUX. | | 34,869 | | 470 | | 35,339 | | 34,869 | | 470 | | |
| **TAPIS** et **TAPISSERIES**. (Cet article comprend aussi les tapis et les couvertures de tables en tapisseries) | | idem. | France | | 1,310 | | | | 1,310 | | 1,260 | | 50 | | | France | | 50 | | | | 50 | | | | 50 | | |
| | | | Angleterre | | 1,500 | | | | 1,500 | | 1,500 | | | | | Prusse | | 2,760 | | | | 2,760 | | 2,760 | | | | |
| | | | TOTAUX. | | 2,810 | | | | 2,810 | | 2,760 | | 50 | | | TOTAUX. | | 2,810 | | | | 2,810 | | 2,760 | | 50 | | |
| **TARTRE DE VIN** (tartre brut) | 1. 50 | le kilog. | France | 1,061 | 1,591 | | | 1,061 | 1,591 | 1,061 | 1,591 | | | | | Pays-Bas | 3,139 | 4,708 | | | 3,139 | 4,708 | 3,139 | 4,708 | | | | |
| | | | Pays-Bas | 6,203 | 9,305 | | | 6,203 | 9,305 | 6,203 | 9,305 | | | | | Prusse | 4,150 | 6,225 | | | 4,150 | 6,225 | 4,150 | 6,225 | | | | |
| | | | Prusse | 25 | 37 | | | 25 | 37 | 25 | 37 | | | | | | | | | | | | | | | | |
| | | | TOTAUX. | 7,289 | 10,933 | | | 7,289 | 10,933 | 7,289 | 10,933 | | | | | TOTAUX. | 7,289 | 10,933 | | | 7,289 | 10,933 | 7,289 | 10,933 | | | | |
| **TEINTURES**, à l'exception de celles spécialement dénommées. (Cet article comprend les objets suivants : bol d'Arménie, gomme laque florentine, carmin, cudbard, extrait de bois de campêche, galipot, graine d'Avignon ou graine jaune, indigo plat, lacdye, noir de fumée, quercitron, rouge de Perse, tournesol en drapeau, et toutes couleurs proprement dites et substances colorantes dont se servent les teinturiers) | | la valeur. | France | | 13,730 | | | | 13,730 | | 13,436 | | 294 | | | France | | | | 112,600 | | 112,600 | | | | | | 112,600 |
| | | | Pays-Bas | | 1,556 | | 580 | | 1,936 | | 1,936 | | | | | Pays-Bas | | 6,155 | | | | 6,155 | | 5,861 | | 294 | | |
| | | | Prusse | | 1,850 | | 700 | | 2,550 | | 1,850 | | 700 | | | Prusse | | 56,493 | | 450 | | 56,923 | | 54,923 | | 2,000 | | |
| | | | Toscane | | | | 450 | | 450 | | 450 | | | | | Angleterre | | | | 1,760 | | 1,760 | | | | 700 | | 1,060 |
| | | | Angleterre | | 45,362 | | 115,660 | | 159,022 | | 45,362 | | 2,000 | | 115,660 | Brésil | | | | 580 | | 580 | | 580 | | | | |
| | | | Espagne | | 350 | | | | 350 | | 350 | | | | | | | | | | | | | | | | | |
| | | | TOTAUX. | | 62,648 | | 115,370 | | 178,018 | | 61,364 | | 2,994 | | 115,660 | TOTAUX. | | 62,648 | | 115,370 | | 178,018 | | 61,364 | | 2,994 | | 115,660 |
| **TÉRÉBENTHINE** de venise | 1. 20 | le kilog. | Autriche | 617 | 740 | | | 617 | 740 | 617 | 740 | | | | | Prusse | 617 | 740 | | | 617 | 740 | 617 | 740 | | | | |
| — (huile de) (*) | 0. 70 | idem. | France | 2,159 | 1,511 | | | 2,159 | 1,511 | 2,159 | 1,511 | | | | | Pays-Bas | 395 | 277 | | | 395 | 277 | 395 | 277 | | | | |
| | | | Pays-Bas | 395 | 277 | | | 395 | 277 | 395 | 277 | | | | | Prusse | 2,159 | 1,511 | 2,800 | 1,960 | 4,959 | 3,471 | 2,159 | 1,511 | | | 2,800 | 1,960 |
| | | | États-Unis | | | 14,002 | 9,801 | 14,002 | 9,801 | | | | | 14,002 | 9,801 | Angleterre | | | 11,202 | 7,841 | 11,202 | 7,841 | | | | | 11,202 | 7,841 |
| | | | TOTAUX. | 2,554 | 1,788 | 14,002 | 9,801 | 16,556 | 11,589 | 2,554 | 1,788 | | | 14,002 | 9,801 | TOTAUX. | 2,554 | 1,788 | 14,002 | 9,801 | 16,556 | 11,589 | 2,554 | 1,788 | | | 14,002 | 9,801 |
| **TERRES** : à faïence, à porcelaine, à potier, à pipes et à foulon. (Cet article comprend aussi les terres à l'usage des raffineries de sucre) | | la valeur. | Pays-Bas | | 22,880 | | | | 22,880 | | 22,880 | | | | | France | | 4,322 | | | | 4,322 | | 4,322 | | | | |
| | | | Prusse | | 880 | | | | 880 | | 880 | | | | | Pays-Bas | | 18,715 | | | | 18,715 | | 18,715 | | | | |
| | | | | | | | | | | | | | | | | Prusse | | 725 | | | | 725 | | 725 | | | | |
| | | | TOTAUX. | | 23,760 | | | | 23,760 | | 23,760 | | | | | TOTAUX. | | 23,760 | | | | 23,760 | | 23,760 | | | | |
| — craie rouge moulue | 0 11 | le kilog. | Pays-Bas | 26 | 3 | | | 26 | 3 | 26 | 3 | | | | | Pays-Bas | 26 | 3 | | | 26 | 3 | 26 | 3 | | | | |
| — (ouvrages de) porcelaines blanches ou teintes. (Cet article comprend les pipes et têtes de pipes en porcelaine) | 3. 00 | idem. | France | 14,491 | 43,473 | 8,896 | 26,688 | 23,387 | 70,161 | 13,194 | 39,582 | 5,299 | 15,897 | 4,894 | 14,682 | France | | | 4,766 | 14,298 | 4,766 | 14,298 | | | | | 4,766 | 14,298 |
| | | | Pays-Bas | 10 | 30 | | | 10 | 30 | 10 | 30 | | | | | Pays-Bas | 12,507 | 37,521 | 4,130 | 12,390 | 16,637 | 49,911 | 11,210 | 33,630 | 5,299 | 15,897 | 128 | 384 |
| | | | Prusse | 86 | 258 | | | 86 | 258 | 86 | 258 | | | | | Prusse | 2,080 | 6,240 | | | 2,080 | 6,240 | 2,080 | 6,240 | | | | |
| | | | TOTAUX. | 14,587 | 43,761 | 8,896 | 26,688 | 23,483 | 70,449 | 13,290 | 39,870 | 5,299 | 15,897 | 4,894 | 14,682 | TOTAUX. | 14,587 | 43,761 | 8,896 | 26,688 | 23,483 | 70,449 | 13,290 | 39,870 | 5,299 | 15,897 | 4,894 | 14,682 |
| — id. porcelaines peintes ou dorées | 7. 00 | idem. | France | 9,101 | 63,707 | 3,468 | 24,276 | 12,569 | 87,983 | 10,561 1/2 | 73,930 | 2,007 1/2 | 14,053 | | | France | 848 | 5,936 | 699 1/2 | 4,896 | 1,547 1/2 | 10,832 | 920 | 6,440 | | | 627 1/2 | 4,392 |
| | | | Pays-Bas | 526 | 3,682 | | | 526 | 3,682 | 526 | 3,682 | | | | | Pays-Bas | 9,252 | 64,764 | 3,385 | 23,695 | 12,637 | 88,459 | 10,633 1/2 | 74,454 | 2,003 1/2 | 14,025 | | |
| | | | Prusse | 198 | 1,386 | | | 198 | 1,386 | 198 | 1,386 | | | | | Prusse | 448 | 3,136 | | | 448 | 3,136 | 448 | 3,136 | | | | |
| | | | Angleterre | 725 | 5,061 | 627 1/2 | 4,392 | 1,350 1/2 | 9,453 | 716 | 5,012 | 7 | 49 | 627 1/2 | 4,392 | Angleterre | | | 11 | 77 | 11 | 77 | | | 11 | 77 | | |
| — id. fayences en terre commune ou en pâte colorée non décorées. (Cet article comprend aussi les poëles ou fourneaux de terre à fayence dits poëles de porcelaine) | 0. 50 | idem. | TOTAUX. | 10,548 | 73,836 | 4,095 1/2 | 28,668 | 14,643 1/2 | 102,504 | 12,001 1/2 | 84,010 | 2,014 1/2 | 14,102 | 627 1/2 | 4,392 | TOTAUX. | 10,548 | 73,836 | 4,095 1/2 | 28,668 | 14,643 1/2 | 102,504 | 12,001 1/2 | 84,010 | 2,014 1/2 | 14,102 | 627 1/2 | 4,392 |
| | | | France | 529 | 264 | | | 529 | 264 | 529 | 264 | | | | | Pays-Bas | 2,866 | 1,433 | | | 2,866 | 1,433 | 2,866 | 1,433 | | | | |
| | | | Pays-Bas | 2,871 | 1,436 | | | 2,871 | 1,436 | 2,871 | 1,436 | | | | | Prusse | 551 | 275 | | | 551 | 275 | 551 | 275 | | | | |
| | | | Prusse | 17 | 8 | | | 17 | 8 | 17 | 8 | | | | | | | | | | | | | | | | |
| | | | TOTAUX. | 3,417 | 1,708 | | | 3,417 | 1,708 | 3,417 | 1,708 | | | | | TOTAUX. | 3,417 | 1,708 | | | 3,417 | 1,708 | 3,417 | 1,708 | | | | |
| — id. id. décorées | 0. 80 | idem. | France | 200 | 160 | | | 200 | 160 | 200 | 160 | | | | | Pays-Bas | 351 | 281 | | | 351 | 281 | 351 | 281 | | | | |
| | | | Pays-Bas | 351 | 281 | | | 351 | 281 | 351 | 281 | | | | | Prusse | 200 | 160 | | | 200 | 160 | 200 | 160 | | | | |
| | | | TOTAUX. | 551 | 441 | | | 551 | 441 | 551 | 441 | | | | | TOTAUX. | 551 | 441 | | | 551 | 441 | 551 | 441 | | | | |
| — id. id. en terre de pipes et en pâte blanche ou colorée, non décorées | 0. 90 | idem. | France | 76 | 68 | | | 76 | 68 | 76 | 68 | | | | | | | | | | | | | | | | |
| | | | Pays-Bas | 57,705 | 51,935 | | | 57,705 | 51,935 | 57,705 | 51,935 | | | | | Pays-Bas | 60,920 | 54,828 | | | 60,920 | 54,828 | 59,873 | 53,886 | 1,047 | 942 | | |
| | | | Angleterre | 3,139 | 2,825 | | | 3,139 | 2,825 | 2,092 | 1,883 | 1,047 | 942 | | | | | | | | | | | | | | |
| | | | TOTAUX. | 60,920 | 54,828 | | | 60,920 | 54,828 | 59,873 | 53,886 | 1,047 | 942 | | | TOTAUX. | 60,920 | 54,828 | | | 60,920 | 54,828 | 59,873 | 53,886 | 1,047 | 942 | | |
| — id. id. décorées | 1. 75 | idem. | France | 63 | 110 | | | 63 | 110 | | | 63 | 110 | | | France | 63 | 110 | 277 | 485 | 340 | 595 | | | 340 | 595 | | |
| | | | Pays-Bas | 5,814 | 10,175 | | | 5,814 | 10,175 | 5,814 | 10,175 | | | | | Pays-Bas | 12,277 | 21,485 | | | 12,277 | 21,485 | 6,485 | 11,349 | 5,792 | 10,136 | | |
| | | | Angleterre | 6,471 | 11,324 | 277 | 485 | 6,748 | 11,809 | 671 | 1,174 | 6,077 | 10,635 | | | Prusse | 8 | 14 | | | 8 | 14 | | | 8 | 14 | | |
| | | | TOTAUX. | 12,348 | 21,609 | 277 | 485 | 12,625 | 22,094 | 6,485 | 11,349 | 6,140 | 10,745 | | | TOTAUX. | 12,348 | 21,609 | 277 | 485 | 12,625 | 22,094 | 6,485 | 11,349 | 6,140 | 10,745 | | |

Articles intermédiaires non expédiés en transit :
TAIN (étain laminé en feuilles pour l'étamage des glaces). — TÉREBENTHINE (résine de pin). — TERRES : de Cologne ; craie rouge non moulue.
(*) Voir Litt^a K^bis aux notes imprimées à la fin du tableau.

# COMMERCE DE TRANSIT.

## Transit. (ÉTAT DE DÉVELOPPEMENT.) Année 1839.

| DÉSIGNATION DES MARCHANDISES. | TAUX MOYEN D'ÉVALUATION. | UNITÉS. | PAYS DE PROVENANCE. | MARCHANDISES SORTIES EN TRANSIT : PAR TERRE, RIVIÈRES OU CANAUX. Quantités. | Valeurs. | PAR MER. Quantités. | Valeurs. | TOTAL. Quantités. | Valeurs. | MODES DE TRANSIT : DIRECTEMENT ET SANS EMPRUNT D'ENTREPÔTS. Quantités. | Valeurs. | APRÈS EMPRUNT DES ENTREPÔTS PUBLICS, PARTICULIERS OU FICTIFS. Quantités. | Valeurs. | APRÈS EMPRUNT DES ENTREPÔTS LIBRES. Quantités. | Valeurs. | PAYS DE DESTINATION. | MARCHANDISES SORTIES EN TRANSIT : PAR TERRE, RIVIÈRES OU CANAUX. Quantités. | Valeurs. | PAR MER. Quantités. | Valeurs. | TOTAL. Quantités. | Valeurs. | MODES DE TRANSIT : DIRECTEMENT ET SANS EMPRUNT D'ENTREPÔTS. Quantités. | Valeurs. | APRÈS EMPRUNT DES ENTREPÔTS PUBLICS, PARTICULIERS OU FICTIFS. Quantités. | Valeurs. | APRÈS EMPRUNT DES ENTREPÔTS LIBRES. Quantités. | Valeurs. |
|---|---|---|---|---|---|---|---|---|---|---|---|---|---|---|---|---|---|---|---|---|---|---|---|---|---|---|
| | Fr. c. | | | | Francs. | | Francs. | | Francs. | | Francs. | | Francs. | | Francs. | | | Francs. | | Francs. | | | Francs. | | Francs. | | Francs. |
| **TERRES :** (ouvrages de) (CONTINUATION). | | | | | | | | | | | | | | | | | | | | | | | | | | |
| — id. poterie commune de terre ou de grès de toute espèce. (*) (Cet article comprend aussi les formes pour raffineries de sucre, neuves ou ayant déjà servi, et les fourneaux de terre à potier.) | 0. 15 | le kilog. | France. | 69 | 10 | . . . | . . . | 69 | 10 | 69 | 10 | . . . | . . . | . . . | . . . | France. | 8,090 | 1,214 | . . . | . . . | 8,090 | 1,214 | 8,090 | 1,214 | . . . | . . . | . . . | . . . |
| | | | Pays-Bas. | 517 | 78 | 1,000 | 150 | 1,517 | 228 | 517 | 78 | 1,000 | 150 | . . . | . . . | Pays-Bas. | 5,294 | 794 | . . . | . . . | 5,294 | 794 | 5,294 | 794 | . . . | . . . | . . . | . . . |
| | | | Prusse. | 12,867 | 1,930 | 131 | 20 | 12,998 | 1,950 | 12,867 | 1,930 | 131 | 20 | . . . | . . . | Prusse. | 69 | 10 | . . . | . . . | 69 | 10 | 69 | 10 | . . . | . . . | . . . | . . . |
| | | | | | | | | | | | | | | | | Égypte. | . . . | . . . | 1,131 | 170 | 1,131 | 170 | . . . | . . . | 1,131 | 170 | . . . | . . . |
| | | | TOTAUX | 13,455 | 2,018 | 1,131 | 170 | 14,584 | 2,188 | 13,455 | 2,018 | 1,131 | 170 | . . . | . . . | TOTAUX. | 13,455 | 2,018 | 1,131 | 170 | 14,584 | 2,188 | 13,455 | 2,018 | 1,131 | 170 | . . . | . . . |
| — id. creusets | . . . | la valeur. | France. | . . . | 80 | . . . | . . . | . . . | 80 | . . . | . . . | . . . | 80 | . . . | . . . | | | | | | | | | | | | |
| | | | Pays-Bas. | . . . | 200 | . . . | . . . | . . . | 200 | . . . | 200 | . . . | . . . | . . . | . . . | Pays-Bas. | . . . | 280 | . . . | . . . | . . . | 280 | . . . | 200 | . . . | 80 | . . . | . . . |
| | | | TOTAUX. | . . . | 280 | . . . | . . . | . . . | 280 | . . . | 200 | . . . | 80 | . . . | . . . | TOTAUX. | . . . | 280 | . . . | . . . | . . . | 280 | . . . | 200 | . . . | 80 | . . . | . . . |
| — id. pipes à fumer | 0. 02 | la pièce. | France. | . . . | . . . | 720 | 14 | 720 | 14 | 720 | 14 | . . . | . . . | . . . | . . . | | | | | | | | | | | | |
| | | | Pays-Bas. | 2,447 | 49 | . . . | . . . | 2,447 | 49 | 2,447 | 49 | . . . | . . . | . . . | . . . | Pays-Bas. | 2,447 | 49 | . . . | . . . | 2,447 | 49 | 2,447 | 49 | . . . | . . . | . . . | . . . |
| | | | | | | | | | | | | | | | | Angleterre. | . . . | . . . | 720 | 14 | 720 | 14 | 720 | 14 | . . . | . . . | . . . | . . . |
| | | | TOTAUX. | 2,447 | 49 | 720 | 14 | 3,167 | 63 | 3,167 | 63 | . . . | . . . | . . . | . . . | TOTAUX. | 2,447 | 49 | 720 | 14 | 3,167 | 63 | 3,167 | 63 | . . . | . . . | . . . | . . . |
| — id. briques ou terre cuite de 24 1/2 centimètres de longueur sur 11 3/4 de largeur et de 5 centimètres ou au-dessous d'épaisseur. | 0. 02 | idem. | Pays-Bas. | 11,300 | 226 | . . . | . . . | 11,300 | 226 | 11,300 | 226 | . . . | . . . | . . . | . . . | Pays-Bas. | 4,500 | 90 | . . . | . . . | 4,500 | 90 | 4,500 | 90 | . . . | . . . | . . . | . . . |
| | | | | | | | | | | | | | | | | Prusse. | 6,800 | 136 | . . . | . . . | 6,800 | 136 | 6,800 | 136 | . . . | . . . | . . . | . . . |
| | | | TOTAUX. | 11,300 | 226 | . . . | . . . | 11,300 | 226 | 11,300 | 226 | . . . | . . . | . . . | . . . | TOTAUX. | 11,300 | 226 | . . . | . . . | 11,300 | 226 | 11,300 | 226 | . . . | . . . | . . . | . . . |
| — id briques de plus de longueur, largeur et épaisseur | 0. 03 | idem. | Pays-Bas. | 4,000 | 120 | . . . | . . . | 4,000 | 120 | 4,000 | 120 | . . . | . . . | . . . | . . . | Pays-Bas. | 3,000 | 90 | . . . | . . . | 3,000 | 90 | 3,000 | 90 | . . . | . . . | . . . | . . . |
| | | | | | | | | | | | | | | | | Prusse. | 1,000 | 30 | . . . | . . . | 1,000 | 30 | 1,000 | 30 | . . . | . . . | . . . | . . . |
| | | | TOTAUX. | 4,000 | 120 | . . . | . . . | 4,000 | 120 | 4,000 | 120 | . . . | . . . | . . . | . . . | TOTAUX. | 4,000 | 120 | . . . | . . . | 4,000 | 120 | 4,000 | 120 | . . . | . . . | . . . | . . . |
| — id. tuiles et pannes | 0. 05 | idem. | Pays-Bas. | 26,785 | 1,339 | . . . | . . . | 26,785 | 1,339 | 26,785 | 1,339 | . . . | . . . | . . . | . . . | Pays-Bas. | 26,785 | 1,339 | . . . | . . . | 26,785 | 1,339 | 26,785 | 1,339 | . . . | . . . | . . . | . . . |
| **THÉ :** boë et congo gros (**) | 5. 50 | le kilog. | Pays-Bas. | 133 | 731 | . . . | . . . | 133 | 731 | 133 | 731 | . . . | . . . | . . . | . . . | Pays-Bas. | 133 | 731 | . . . | . . . | 133 | 731 | 133 | 731 | . . . | . . . | . . . | . . . |
| | | | | | | | | | | | | | | | | France. | . . . | . . . | 1,140 1/2 | 11,405 | 1,140 1/2 | 11,405 | . . . | . . . | . . . | . . . | 1,140 1/2 | 11,405 |
| | | | Pays-Bas. | 5,054 1/2 | 50,545 | 666 1/2 | 6,665 | 5,721 | 57,210 | 4,963 1/2 | 49,635 | 92 | 920 | 665 1/2 | 6,655 | Pays-Bas. | 7,062 | 70,620 | . . . | . . . | 7,062 | 70,620 | 4,961 1/2 | 49,615 | 2,100 1/2 | 21,005 | . . . | . . . |
| -- de toute autre espèce | 10. 00 | idem. | Villes Anséat. | 23 1/2 | 235 | . . . | . . . | 23 1/2 | 235 | . . . | . . . | 23 1/2 | 235 | . . . | . . . | Prusse. | 1,658 | 16,580 | . . . | . . . | 1,658 | 16,580 | 1,494 | 14,940 | 144 | 1,440 | . . . | . . . |
| | | | Angleterre. | 1,864 | 18,640 | 5,033 1/2 | 50,335 | 6,897 1/2 | 68,975 | 1,493 | 14,930 | 371 | 3,710 | 5,033 1/2 | 50,335 | Villes Anséat. | . . . | . . . | 1,033 | 10,330 | 1,033 | 10,330 | . . . | . . . | . . . | . . . | 1,033 | 10,330 |
| | | | États-Unis | 1,758 | 17,580 | 7,180 | 71,800 | 8,938 | 89,380 | 45 | 450 | 1,758 | 17,580 | 7,135 | 71,350 | Hanovre. | . . . | . . . | 874 | 8,740 | 874 | 8,740 | . . . | . . . | . . . | . . . | 874 | 8,740 |
| | | | | | | | | | | | | | | | | Mecklenbourg. | . . . | . . . | 21 | 210 | 21 | 210 | . . . | . . . | . . . | . . . | 21 | 210 |
| **TISSUS,** toiles et étoffes sans distinction de nom et d'espèce : | | | | | | | | | | | | | | | | Suède et Norw. | . . . | . . . | 225 1/2 | 2,255 | 225 1/2 | 2,255 | . . . | . . . | . . . | . . . | 225 1/2 | 2,255 |
| | | | | | | | | | | | | | | | | Angleterre. | . . . | . . . | 9,588 | 95,880 | 9,588 | 95,880 | 46 | 460 | . . . | . . . | 9,542 | 95,420 |
| | | | TOTAUX. | 8,700 | 87,000 | 12,880 | 128,800 | 21,580 | 215,800 | 6,501 1/2 | 65,015 | 2,244 1/2 | 22,445 | 12,854 | 128,540 | TOTAUX | 8,700 | 87,000 | 12,880 | 128,800 | 21,580 | 215,800 | 6,501 1/2 | 65,015 | 2,244 1/2 | 22,445 | 12,854 | 128,340 |
| — toiles et étoffes de coton blanches (***). (Cet article comprend les mouchoirs et schals de coton, futaines, gingbans, mousselines, organdis, percales, percalines, piqués, piqué-molletons, chelasse ou chelen, madras, toiles dites anglaises, cotonnettes, courte-pointes, toiles de coton cirées, vernies, gommées ou apprêtées, bazins, velours de coton, canevas à broder et pour jalousies, et toutes toiles et étoffes de coton ou dont le coton forme la matière principale) | 8. 00 | idem. | France | 434 | 3,472 | 2,401 | 19,208 | 2,835 | 22,680 | 1,104 | 8,832 | 1,731 | 13,848 | . . | . . . | France. | 382 | 3,056 | 12 | 96 | 394 | 3,152 | 145 | 1,144 | 239 | 1,912 | 12 | 96 |
| | | | Pays-Bas. | 4,752 | 38,016 | 5,490 | 43,920 | 10,242 | 81,936 | 10,242 | 81,936 | . . . | . . . | . . . | . . . | Pays-Bas. | 15,592 | 124,736 | 547 | 2,776 | 15,939 | 127,512 | 14,148 | 113,184 | 1,525 | 12,200 | 266 | 2,128 |
| | | | Prusse. | 2,534 | 20,272 | 1,163 1/2 | 9,308 | 3,697 1/2 | 29,580 | 2,547 | 20,376 | 1,150 1/2 | 9,204 | . . . | . . . | Prusse. | 168 | 1,344 | 266 | 2,128 | 434 | 3,472 | 434 | 3,472 | . . . | . . . | . . . | . . . |
| | | | Villes Anséat. | . . . | . . . | 50 | 400 | 50 | 400 | . . . | . . . | . . . | . . . | 50 | 400 | Turquie. | . . . | . . . | 1,910 | 15,280 | 1,910 | 15,280 | 1,860 | 14,880 | . . . | . . . | 50 | 400 |
| | | | Angleterre. | 8,422 | 67,376 | 2,962 | 23,696 | 11,384 | 91,072 | 8,823 | 70,584 | 1,540 | 12,320 | 1,021 | 8,168 | Égypte. | . . . | . . . | 743 | 5,944 | 743 | 5,944 | . . . | . . . | . . . | . . . | 743 | 5,944 |
| | | | États-Unis | . . . | . . . | 266 | 2,128 | 266 | 2,128 | 266 | 2,128 | . . . | . . . | . . . | . . . | Cuba | . . . | . . . | 1,053 | 8,424 | 1,053 | 8,424 | 823 | 6,584 | 230 | 1,840 | . . . | . . . |
| | | | | | | | | | | | | | | | | Brésil. | . . . | . . . | 6,413 | 51,304 | 6,413 | 51,304 | 5,351 | 44,248 | 882 | 7,056 | . . . | . . . |
| | | | | | | | | | | | | | | | | Mexique. | . . . | . . . | 1,588 1/2 | 12,708 | 1,588 1/2 | 12,708 | 45 | 344 | 1,545 1/2 | 12,364 | . . . | . . . |
| | | | TOTAUX. | 16,142 | 129,136 | 12,332 1/2 | 98,660 | 28,474 1/2 | 227,796 | 22,982 | 183,856 | 4,421 1/2 | 35,372 | 1,071 | 8,568 | TOTAUX. | 16,142 | 129,136 | 12,332 1/2 | 98,660 | 28,474 1/2 | 227,796 | 22,982 | 183,856 | 4,421 1/2 | 35,372 | 1,071 | 8,568 |
| — id. de coton imprimées ou teintes. (Cet article comprend aussi toute imitation dite toile de Nankin) | 15. 00 | idem. | France. | 4,960 | 64,480 | 8,985 | 116,779 | 13,945 | 181,259 | 7,502 | 97,526 | 6,440 | 83,720 | 1 | 15 | France. | 715 | 9,269 | 296 | 3,848 | 1,009 | 13,117 | 1,009 | 13,117 | . . . | . . . | . . . | . . . |
| | | | Pays-Bas. | 2,077 | 27,001 | 306 | 3,978 | 2,383 | 30,979 | 2,077 | 27,001 | 306 | 3,978 | . . . | . . . | Pays-Bas. | 17,270 | 224,510 | 1,006 | 13,078 | 18,276 | 237,588 | 9,465 | 123,045 | 8,220 | 106,860 | 591 | 7,685 |
| | | | Prusse. | 1,111 | 14,443 | 5,148 | 66,924 | 6,259 | 81,367 | 3,025 | 39,325 | 3,234 | 42,042 | . . . | . . . | Prusse. | 2,389 | 31,057 | 236 | 3,068 | 2,625 | 34,125 | 2,385 | 30,979 | 6 | 78 | 236 | 3,068 |
| | | | Angleterre. | 12,224 | 158,912 | 2,100 | 27,300 | 14,324 | 186,212 | 7,201 | 93,613 | 6,036 | 78,468 | 1,087 | 14,131 | Villes Anséat. | . . . | . . . | 2 | 26 | 2 | 26 | 2 | 26 | . . . | . . . | . . . | . . . |
| | | | | | | | | | | | | | | | | Angleterre. | . . . | . . . | 1,131 | 14,703 | 1,131 | 14,703 | 737 | 9,581 | 290 | 3,770 | 104 | 1,352 |
| | | | | | | | | | | | | | | | | Portugal. | . . . | . . . | 1,463 | 19,019 | 1,463 | 19,019 | 313 | 4,069 | 1,150 | 14,950 | . . . | . . . |
| | | | | | | | | | | | | | | | | Égypte | . . . | . . . | 10 | 130 | 10 | 130 | 10 | 130 | . . . | . . . | . . . | . . . |
| | | | | | | | | | | | | | | | | Syngapore | . . . | . . . | 1,802 | 23,426 | 1,802 | 23,426 | 1,497 | 19,461 | 148 | 1,924 | 157 | 2,041 |
| | | | | | | | | | | | | | | | | Java et Sumat. | . . . | . . . | 1,975 | 25,649 | 1,975 | 25,649 | 1,975 | 25,649 | . . . | . . . | . . . | . . . |
| | | | | | | | | | | | | | | | | États-Unis | . . . | . . . | 8 | 104 | 8 | 104 | 8 | 104 | . . . | . . . | . . . | . . . |
| | | | | | | | | | | | | | | | | Cuba | . . . | . . . | 2,591 | 33,683 | 2,591 | 33,683 | 1,884 | 24,492 | 707 | 9,191 | . . . | . . . |
| | | | | | | | | | | | | | | | | Brésil. | . . . | . . . | 2,540 | 33,020 | 2,540 | 33,020 | 216 | 2,808 | 2,324 | 30,212 | . . . | . . . |
| | | | | | | | | | | | | | | | | Mexique. | . . . | . . . | 3,479 | 45,227 | 3,479 | 45,227 | 308 | 4,004 | 3,171 | 41,223 | . . . | . . . |
| | | | TOTAUX. | 20,372 | 264,836 | 16,537 | 214,981 | 36,909 | 479,817 | 19,805 | 257,465 | 16,016 | 208,208 | 1,088 | 14,144 | TOTAUX. | 20,372 | 264,836 | 16,537 | 214,981 | 36,909 | 479,817 | 19,805 | 257,465 | 16,016 | 208,208 | 1,088 | 14,144 |
| — et étoffes de laine, de poils ou de crins, et étoffes où ces matières dominent, qui ne sont pas classées dans une des catégories énoncées, ou qui ne sont pas dénommées spécialement dans le tarif | 25. 00 | idem. | France. | 5,268 | 131,700 | 75 | 1,875 | 5,343 | 133,575 | 4,934 | 123,350 | 409 | 10,225 | . . . | . . . | France. | 3,853 | 95,825 | . . . | . . . | 3,853 | 95,825 | 1,937 | 48,425 | 1,896 | 47,400 | . . . | . . . |
| | | | Pays-Bas. | 950 | 23,750 | . . . | . . . | 950 | 23,250 | 950 | 23,250 | . . . | . . . | . . . | . . . | Pays-Bas. | 10,678 1/2 | 266,962 | 768 1/2 | 19,213 | 11,447 | 286,175 | 5,174 1/2 | 129,362 | 5,504 | 137,600 | 768 1/2 | 19,213 |
| | | | Prusse. | 169 | 4,225 | 27 | 675 | 196 | 4,900 | 177 | 4,425 | 19 | 475 | . . . | . . . | Prusse. | 5,552 | 138,800 | . . . | . . . | 5,552 | 138,800 | 5,082 | 127,050 | 470 | 11,750 | . . . | . . . |
| | | | Villes Anséat. | 738 1/2 | 18,462 | . . . | . . . | 738 1/2 | 18,462 | 627 | 15,675 | 111 1/2 | 2,787 | . . . | . . . | Russie. | . . . | . . . | 75 | 1,875 | 75 | 1,875 | . . . | . . . | 75 | 1,875 | . . . | . . . |
| | | | Angleterre. | 12,958 | 323,950 | 1,491 | 37,275 | 14,449 | 361,225 | 5,552 1/2 | 138,812 | 7,405 1/2 | 185,138 | 1,491 | 37,275 | Angleterre. | . . . | . . . | 722 1/2 | 18,062 | 722 1/2 | 18,062 | . . . | . . . | . . . | . . . | 722 1/2 | 18,062 |
| | | | | | | | | | | | | | | | | Brésil. | . . . | . . . | 27 | 675 | 27 | 675 | 27 | 675 | . . . | . . . | . . . | . . . |
| | | | TOTAUX. | 20,065 1/2 | 501,587 | 1,593 | 39,825 | 21,656 1/2 | 541,412 | 12,220 1/2 | 305,512 | 7,945 | 198,625 | 1,491 | 37,275 | TOTAUX. | 20,065 1/2 | 501,587 | 1,593 | 39,825 | 21,656 1/2 | 541,412 | 12,220 1/2 | 305,512 | 7,945 | 198,625 | 1,491 | 37,275 |
| — id. coatings, calmouck, alpagas, duffels, frises, castorines, serges, domets, baies, molletons, kerseys, couvertures et autres tissus de cette nature. (Cet article comprend aussi les flanelles et les tissus de fil et de poil de vache dits tiretaine) | 16. 00 | idem. | France. | 106 | 1,696 | 21 | 336 | 127 | 2,032 | 90 1/2 | 1,448 | 15 1/2 | 248 | 21 | 336 | Pays-Bas. | 3,587 | 57,392 | . . . | . . . | 3,587 | 57,392 | 3,571 1/2 | 57,144 | 15 1/2 | 248 | . . . | . . . |
| | | | Pays-Bas. | 3,548 | 56,768 | 53 | 848 | 3,601 | 57,616 | 3,601 | 57,616 | . . . | . . . | . . . | . . . | Prusse. | 111 | 1,776 | . . . | . . . | 111 | 1,776 | 84 | 1,344 | 27 | 432 | . . . | . . . |
| | | | Prusse. | 2 | 32 | 373 | 5,968 | 375 | 6,000 | 375 | 6,000 | . . . | . . . | . . . | . . . | Villes Anséat. | . . . | . . . | 424 | 6,784 | 424 | 6,784 | 424 | 6,784 | . . . | . . . | . . . | . . . |
| | | | Angleterre. | 42 | 672 | 1,057 | 16,912 | 1,099 | 17,584 | 15 | 240 | 27 | 432 | 1,057 | 16,912 | Angleterre. | . . . | . . . | 1,059 | 16,944 | 1,059 | 16,944 | 2 | 32 | . . . | . . . | 1,057 | 16,912 |
| | | | | | | | | | | | | | | | | Syngapore. | . . . | . . . | 21 | 336 | 21 | 336 | . . . | . . . | . . . | . . . | 21 | 336 |
| | | | TOTAUX. | 3,698 | 59,168 | 1,504 | 24,064 | 5,202 | 83,232 | 4,081 1/2 | 65,504 | 42 1/2 | 680 | 1,078 | 17,248 | TOTAUX. | 3,698 | 59,168 | 1,504 | 24,064 | 5,202 | 83,232 | 4,081 1/2 | 65,504 | 42 1/2 | 680 | 1,078 | 17,248 |
| — id. mélangés avec de la soie, du poil de chameau ou du fil de Turquie | 40. 00 | idem. | France. | 1,355 | 54,200 | 6 1/2 | 260 | 1,361 1/2 | 54,460 | 1,318 1/2 | 52,740 | 43 | 1,720 | . . . | . . . | France. | 299 | 11,960 | 5 | 200 | 304 | 12,160 | 27 1/2 | 1,100 | 271 1/2 | 10,860 | 5 | 200 |
| | | | Prusse. | 25 | 1,000 | 1 | 40 | 26 | 1,040 | 25 | 1,000 | 1 | 40 | . . . | . . . | Pays-Bas. | 30 | 1,200 | . . . | . . . | 30 | 1,200 | 12 | 480 | 18 | 720 | . . . | . . . |
| | | | Angleterre. | 296 | 11,840 | 5 | 200 | 301 | 12,040 | 49 1/2 | 1,980 | 246 1/2 | 9,860 | 5 | 200 | Prusse. | 1,347 | 53,880 | . . . | . . . | 1,347 | 53,880 | 1,346 | 53,840 | 1 | 40 | . . . | . . . |
| | | | | | | | | | | | | | | | | Turquie | . . . | . . . | 6 1/2 | 260 | 6 1/2 | 260 | 6 1/2 | 260 | . . . | . . . | . . . | . . . |
| | | | | | | | | | | | | | | | | Égypte. | . . . | . . . | 1 | 40 | 1 | 40 | 1 | 40 | . . . | . . . | . . . | . . . |
| | | | TOTAUX. | 1,676 | 67,040 | 12 1/2 | 500 | 1,688 1/2 | 67,540 | 1,393 | 55,720 | 290 1/2 | 11,620 | 5 | 200 | TOTAUX. | 1,676 | 67,040 | 12 1/2 | 500 | 1,688 1/2 | 67,540 | 1,393 | 55,720 | 290 1/2 | 11,620 | 5 | 200 |

(*) Voir Litt[a] L[bis] aux notes imprimées à la fin du tableau.
(**) Voir Litt[a] M[bis] idem.
(***) Voir Litt[a] N[bis] idem.

# COMMERCE DE TRANSIT.

## Transit. (ÉTAT DE DÉVELOPPEMENT.) Année 1839.

| DÉSIGNATION DES MARCHANDISES. | TAUX MOYEN D'ÉVALUATION. | UNITÉS. | PAYS DE PROVENANCE. | MARCHANDISES SORTIES EN TRANSIT : PAR TERRE, RIVIÈRES OU CANAUX. Quantités. | Valeurs. | PAR MER. Quantités. | Valeurs. | TOTAL. Quantités. | Valeurs. | MODES DE TRANSIT : DIRECTEMENT ET SANS EMPRUNT D'ENTREPÔTS. Quantités. | Valeurs. | APRÈS EMPRUNT DES ENTREPÔTS PUBLICS, PARTICULIERS OU FICTIFS. Quantités. | Valeurs. | APRÈS EMPRUNT DES ENTREPÔTS LIBRES. Quantités. | Valeurs. | PAYS DE DESTINATION. | MARCHANDISES SORTIES EN TRANSIT : PAR TERRE, RIVIÈRES OU CANAUX. Quantités. | Valeurs. | PAR MER. Quantités. | Valeurs. | TOTAL. Quantités. | Valeurs. | MODES DE TRANSIT : DIRECTEMENT ET SANS EMPRUNT D'ENTREPÔTS. Quantités. | Valeurs. | APRÈS EMPRUNT DES ENTREPÔTS PUBLICS, PARTICULIERS OU FICTIFS. Quantités. | Valeurs. | APRÈS EMPRUNT DES ENTREPÔTS LIBRES. Quantités. | Valeurs. |
|---|---|---|---|---|---|---|---|---|---|---|---|---|---|---|---|---|---|---|---|---|---|---|---|---|---|---|
| **TISSUS** : (CONTINUATION.) | Fr. c. | | | | Francs. | | Francs. | | Francs. | | Francs. | | Francs. | | Francs. | | | | Francs. | | Francs. | | Francs. | | Francs. | | Francs. |
| — de soie de toute espèce, tels que satins, taffetas, velours de soie, rubans et autres. (*) | 110.00 | le kilog. | France. | 1,768 | 194,480 | 1,719 1/2 | 189,145 | 3,487 1/2 | 383,625 | 1,951 1/2 | 214,665 | 1,511 | 166,210 | 25 | 2,750 | France. | 284 1/2 | 31,295 | 26 1/2 | 2,915 | 311 | 34,210 | 194 | 21,340 | 108 1/2 | 11,955 | 8 1/2 | 935 |
| | | | Pays-Bas. | 11 | 1,210 | 93 | 10,230 | 104 | 11,440 | 11 | 1,210 | 93 | 10,230 | . . . | . . . | Pays-Bas. | 1,398 1/2 | 153,835 | . . . | . . . | 1,398 1/2 | 153,835 | 1,362 1/2 | 149,875 | 36 | 3,960 | . . . | . . . |
| | | | Prusse. | 380 | 41,800 | 732 | 80,520 | 1,112 | 122,320 | 1,065 1/2 | 117,205 | 46 1/2 | 5,115 | . . . | . . . | Prusse. | 874 | 96,140 | . . . | . . . | 874 | 96,140 | 797 | 87,670 | 77 | 8,470 | . . . | . . . |
| | | | Angleterre. | 359 | 39,490 | 26 1/2 | 2,915 | 385 1/2 | 42,405 | 230 1/2 | 25,355 | 146 1/2 | 16,115 | 8 1/2 | 935 | Villes Anséat. | . . . | . . . | 2 | 220 | 2 | 220 | 2 | 220 | . . . | . . . | . . . | . . . |
| | | | États-Unis. | 19 | 2,090 | . . . | . . . | 19 | 2,090 | . . . | . . . | 19 | 2,090 | . . . | . . . | Angleterre. | . . . | . . . | 352 1/2 | 38,775 | 352 1/2 | 38,775 | 352 1/2 | 38,775 | . . . | . . . | . . . | . . . |
| | | | Haïti. | 20 | 2,200 | . . . | . . . | 20 | 2,200 | . . . | . . . | 20 | 2,200 | . . . | . . . | Portugal. | . . . | . . . | 435 | 47,850 | 435 | 47,850 | 231 | 25,410 | 204 | 22,440 | . . . | . . . |
| | | | | | | | | | | | | | | | | Égypte. | . . . | . . . | 4 1/2 | 495 | 4 1/2 | 495 | 4 1/2 | 495 | . . . | . . . | . . . | . . . |
| | | | | | | | | | | | | | | | | Syngapore. | . . . | . . . | 25 | 2,750 | 25 | 2,750 | . . . | . . . | . . . | . . . | 25 | 2,750 |
| | | | | | | | | | | | | | | | | Java et Sumat. | . . . | . . . | 15 1/2 | 1,705 | 15 1/2 | 1,705 | . . . | . . . | 15 1/2 | 1,705 | . . . | . . . |
| | | | | | | | | | | | | | | | | États-Unis. | . . . | . . . | 44 | 4,840 | 44 | 4,840 | 44 | 4,840 | . . . | . . . | . . . | . . . |
| | | | | | | | | | | | | | | | | Rio de la Plata. | . . . | . . . | 302 | 33,220 | 302 | 33,220 | 271 | 29,810 | 31 | 3,410 | . . . | . . . |
| | | | | | | | | | | | | | | | | Mexique. | . . . | . . . | 1,364 | 150,040 | 1,364 | 150,040 | . . . | . . . | 1,364 | 150,040 | . . . | . . . |
| — id. écrus pour foulards non teints ni imprimés. (Cet article comprend tous les tissus de soie écrus, non teints ni imprimés, connus sous la dénomination de foulards et consistant en cravattes, mouchoirs, robes, écharpes, etc.) | 110.00 | idem. | TOTAUX. | 2,557 | 281,270 | 2,571 | 282,810 | 5,128 | 564,080 | 3,258 1/2 | 358,435 | 1,856 | 201,960 | 33 1/2 | 3,685 | TOTAUX. | 2,557 | 281,270 | 2,571 | 282,810 | 5,128 | 564,080 | 3,258 1/2 | 358,435 | 1,856 | 201,960 | 33 1/2 | 3,685 |
| | | | France. | 24 | 2,640 | 35 1/2 | 3,905 | 59 1/2 | 6,545 | . . . | . . . | 59 1/2 | 6,545 | . . . | . . . | France. | 26 1/2 | 2,915 | . . . | . . . | 26 1/2 | 2,915 | . . . | . . . | 26 1/2 | 2,915 | . . . | . . . |
| | | | Angleterre. | 2 1/2 | 275 | . . . | . . . | 2 1/2 | 275 | . . . | . . . | 2 1/2 | 275 | . . . | . . . | Mexique. | . . . | . . . | 35 1/2 | 3,905 | 35 1/2 | 3,905 | . . . | . . . | 35 1/2 | 3,905 | . . . | . . . |
| | | | TOTAUX. | 26 1/2 | 2,915 | 35 1/2 | 3,905 | 62 | 6,820 | . . . | . . . | 62 | 6,820 | . . . | . . . | TOTAUX. | 26 1/2 | 2,915 | 35 1/2 | 3,905 | 62 | 6,820 | . . . | . . . | 62 | 6,820 | . . . | . . . |
| — toiles et étoffes de chanvre, de lin et d'étoupes (**). (Cet article comprend les estamets, futaines, bazins, calmandes dites de Russie, canevas pour stores de croisées, corsets, doublures, etc., et toutes toiles et étoffes de chanvre, de lin et d'étoupes, ou dont le chanvre, le lin et l'étoupe forment la matière principale) : | | | | | | | | | | | | | | | | | | | | | | | | | | | |
| — toiles écrues, avec ou sans apprêt, de moins de 5 fils, y compris les toiles à voiles, quelque soit le nombre de fils que contiennent ces dernières en chaînes dans l'espace de 5 millimètres. | 2. 60 | idem. | Pays-Bas. | 6,081 | 15,811 | . . . | . . . | 6,081 | 15,811 | 6,081 | 15,811 | . . . | . . . | . . . | . . . | Pays-Bas. | 6,307 | 16,398 | . . . | . . . | 6,307 | 16,398 | 6,307 | 16,398 | . . . | . . . | . . . | . . . |
| | | | Prusse. | 226 | 587 | . . . | . . . | 226 | 587 | 226 | 587 | . . . | . . . | . . . | . . . | Prusse. | 370 | 962 | . . . | . . . | 370 | 962 | 370 | 962 | . . . | . . . | . . . | . . . |
| | | | Villes Anséat. | . . . | . . . | 1,132 | 2,943 | 1,132 | 2,943 | . . . | . . . | . . . | . . . | 1,132 | 2,943 | Hanovre. | . . . | . . . | 46 | 120 | 46 | 120 | . . . | . . . | . . . | . . . | 46 | 120 |
| | | | Hanovre. | . . . | . . . | 46 | 120 | 46 | 120 | . . . | . . . | . . . | . . . | 46 | 120 | Cuba. | . . . | . . . | 1,132 | 2,943 | 1,132 | 2,943 | . . . | . . . | . . . | . . . | 1,132 | 2,943 |
| | | | Angleterre. | 370 | 962 | . . . | . . . | 370 | 962 | 370 | 962 | . . . | . . . | . . . | . . . | | | | | | | | | | | | | |
| | | | TOTAUX. | 6,677 | 17,360 | 1,178 | 3,063 | 7,855 | 20,423 | 6,677 | 17,360 | . . . | . . . | 1,178 | 3,063 | TOTAUX. | 6,677 | 17,360 | 1,178 | 3,063 | 7,855 | 20,423 | 6,677 | 17,360 | . . . | . . . | 1,178 | 3,063 |
| — id. de 5 à 8 fils exclusivement. | 4. 50 | idem. | Prusse. | 33 | 148 | 5 | 25 | 38 | 171 | 38 | 171 | . . . | . . . | . . . | . . . | France. | 31 | 139 | . . . | . . . | 31 | 139 | 31 | 139 | . . . | . . . | . . . | . . . |
| | | | | | | | | | | | | | | | | Pays-Bas. | 2 | 9 | . . . | . . . | 2 | 9 | 2 | 9 | . . . | . . . | . . . | . . . |
| | | | | | | | | | | | | | | | | États-Unis. | . . . | . . . | 5 | 23 | 5 | 23 | 5 | 23 | . . . | . . . | . . . | . . . |
| | | | TOTAUX. | 33 | 148 | 5 | 25 | 38 | 171 | 38 | 171 | . . . | . . . | . . . | . . . | TOTAUX. | 33 | 148 | 5 | 25 | 38 | 171 | 38 | 171 | . . . | . . . | . . . | . . . |
| | | | Prusse. | 165 | 1,255 | . . . | . . . | 165 | 1,255 | 165 | 1,255 | . . . | . . . | . . . | . . . | France. | 536 | 4,127 | . . . | . . . | 536 | 4,127 | 536 | 4,127 | . . . | . . . | . . . | . . . |
| — id de 8 à 12 fils id. | 7. 70 | idem. | Villes Anséat. | 25 | 192 | 18 | 139 | 43 | 331 | 25 | 192 | . . . | . . . | 18 | 139 | Pays-Bas. | 5 | 58 | . . . | . . . | 5 | 58 | 5 | 58 | . . . | . . . | . . . | . . . |
| | | | Angleterre. | 353 | 2,718 | . . . | . . . | 353 | 2,718 | 353 | 2,718 | . . . | . . . | . . . | . . . | Turquie. | . . . | . . . | 18 | 139 | 18 | 139 | . . . | . . . | . . . | . . . | 18 | 139 |
| | | | TOTAUX. | 541 | 4,165 | 18 | 139 | 559 | 4,304 | 541 | 4,165 | . . . | . . . | 18 | 139 | TOTAUX. | 541 | 4,165 | 18 | 139 | 559 | 4,304 | 541 | 4,165 | . . . | . . . | 18 | 139 |
| — id. de 12 à 16 fils id. | 8. 00 | idem. | Prusse. | 686 | 5,488 | . . . | . . . | 686 | 5,488 | 686 | 5,488 | . . . | . . . | . . . | . . . | France. | 2,689 | 21,512 | . . . | . . . | 2,689 | 21,512 | 2,689 | 21,512 | . . . | . . . | . . . | . . . |
| | | | Angleterre. | 2,025 | 16,200 | . . . | . . . | 2,025 | 16,200 | 2,025 | 16,200 | . . . | . . . | . . . | . . . | Pays-Bas. | 22 | 176 | . . . | . . . | 22 | 176 | 22 | 176 | . . . | . . . | . . . | . . . |
| | | | TOTAUX. | 2,711 | 21,688 | . . . | . . . | 2,711 | 21,688 | 2,711 | 21,688 | . . . | . . . | . . . | . . . | TOTAUX. | 2,711 | 21,688 | . . . | . . . | 2,711 | 21,688 | 2,711 | 21,688 | . . . | . . . | . . . | . . . |
| — id. de 16 à 18 fils id. | 13. 50 | idem. | Pays-Bas. | . . . | . . . | 12 | 162 | 12 | 162 | . . . | . . . | . . . | . . . | 12 | 162 | France. | 633 | 8,545 | . . . | . . . | 633 | 8,545 | 633 | 8,545 | . . . | . . . | . . . | . . . |
| | | | Prusse. | 667 | 9,004 | . . . | . . . | 667 | 9,004 | 667 | 9,004 | . . . | . . . | . . . | . . . | Pays-Bas. | 34 | 459 | . . . | . . . | 34 | 459 | 34 | 459 | . . . | . . . | . . . | . . . |
| | | | | | | | | | | | | | | | | Turquie. | . . . | . . . | 12 | 162 | 12 | 162 | . . . | . . . | . . . | . . . | 12 | 162 |
| | | | TOTAUX | 667 | 9,004 | 12 | 162 | 679 | 9,166 | 667 | 9,004 | . . . | . . . | 12 | 162 | TOTAUX. | 667 | 9,004 | 12 | 162 | 679 | 9,166 | 667 | 9,004 | . . . | . . . | 12 | 162 |
| — id. de 18 à 20 fils id. | 19. 60 | idem. | Prusse. | 844 | 16,542 | . . . | . . . | 844 | 16,542 | 844 | 16,542 | . . . | . . . | . . . | . . . | France. | 841 | 16,484 | . . . | . . . | 841 | 16,484 | 841 | 16,484 | . . . | . . . | . . . | . . . |
| | | | Angleterre. | 14 | 275 | . . . | . . . | 14 | 275 | 14 | 275 | . . . | . . . | . . . | . . . | Pays-Bas. | 17 | 333 | . . . | . . . | 17 | 333 | 17 | 333 | . . . | . . . | . . . | . . . |
| | | | TOTAUX. | 858 | 16,817 | . . . | . . . | 858 | 16,817 | 858 | 16,817 | . . . | . . . | . . . | . . . | TOTAUX. | 858 | 16,817 | . . . | . . . | 858 | 16,817 | 858 | 16,817 | . . . | . . . | . . . | . . . |
| — id. de 20 fils et au-dessus. | 22. 00 | idem. | Prusse. | 906 | 19,932 | . . . | . . . | 906 | 19,932 | 906 | 19,932 | . . . | . . . | . . . | . . . | France. | 877 | 19,294 | . . . | . . . | 877 | 19,294 | 877 | 19,294 | . . . | . . . | . . . | . . . |
| | | | | | | | | | | | | | | | | Pays-Bas. | 29 | 638 | . . . | . . . | 29 | 638 | 29 | 638 | . . . | . . . | . . . | . . . |
| | | | TOTAUX. | 906 | 19,932 | . . . | . . . | 906 | 19,932 | 906 | 19,932 | . . . | . . . | . . . | . . . | TOTAUX. | 906 | 19,932 | . . . | . . . | 906 | 19,932 | 906 | 19,932 | . . . | . . . | . . . | . . . |
| — toiles blanches, mi-blanches ou imprimées, de 5 à 8 fils exclusivement. | 6. 00 | idem. | Pays-Bas. | 2 | 12 | . . . | . . . | 2 | 12 | 2 | 12 | . . . | . . . | . . . | . . . | Pays-Bas. | 293 | 1,758 | . . . | . . . | 293 | 1,758 | 293 | 1,758 | . . . | . . . | . . . | . . . |
| | | | Prusse. | 291 | 1,746 | 14 | 84 | 305 | 1,830 | 305 | 1,830 | . . . | . . . | . . . | . . . | États-Unis. | . . . | . . . | 14 | 84 | 14 | 84 | 14 | 84 | . . . | . . . | . . . | . . . |
| | | | TOTAUX. | 293 | 1,758 | 14 | 84 | 307 | 1,842 | 307 | 1,842 | . . . | . . . | . . . | . . . | TOTAUX. | 293 | 1,758 | 14 | 84 | 307 | 1,842 | 307 | 1,842 | . . . | . . . | . . . | . . . |
| — id de 8 à 12 id. | 9. 50 | idem. | Pays-Bas. | 268 | 2,546 | 10 | 95 | 278 | 2,641 | 268 | 2,546 | 10 | 95 | . . . | . . . | France. | 17 | 161 | . . . | . . . | 17 | 161 | 17 | 161 | . . . | . . . | . . . | . . . |
| | | | Prusse. | 273 | 2,595 | 17 | 162 | 290 | 2,755 | 290 | 2,755 | . . . | . . . | . . . | . . . | Pays-Bas. | 524 | 4,978 | . . . | . . . | 524 | 4,978 | 524 | 4,978 | . . . | . . . | . . . | . . . |
| | | | Villes Anséat. | . . . | . . . | 102 | 969 | 102 | 969 | . . . | . . . | . . . | . . . | 102 | 969 | Prusse. | 41 | 390 | . . . | . . . | 41 | 390 | . . . | . . . | 41 | 390 | . . . | . . . |
| | | | Angleterre. | 41 | 390 | . . . | . . . | 41 | 390 | . . . | . . . | 41 | 390 | . . . | . . . | Turquie. | . . . | . . . | 102 | 969 | 102 | 969 | . . . | . . . | . . . | . . . | 102 | 969 |
| | | | | | | | | | | | | | | | | États-Unis. | . . . | . . . | 17 | 162 | 17 | 162 | 17 | 162 | . . . | . . . | . . . | . . . |
| | | | | | | | | | | | | | | | | Mexique. | . . . | . . . | 10 | 95 | 10 | 95 | . . . | . . . | 10 | 95 | . . . | . . . |
| | | | TOTAUX. | 582 | 5,529 | 129 | 1,226 | 711 | 6,755 | 558 | 5,301 | 51 | 485 | 102 | 969 | TOTAUX. | 582 | 5,529 | 129 | 1,226 | 711 | 6,755 | 558 | 5,301 | 51 | 485 | 102 | 969 |
| — id. de 12 à 16 fils id. | 10. 40 | idem. | France. | . . . | . . . | 114 | 1,186 | 114 | 1,186 | . . . | . . . | 114 | 1,186 | . . . | . . . | France. | 44 | 457 | . . . | . . . | 44 | 457 | 44 | 457 | . . . | . . . | . . . | . . . |
| | | | Pays-Bas. | 72 | 749 | 17 | 176 | 89 | 925 | 72 | 749 | 17 | 176 | . . . | . . . | Pays-Bas. | 727 | 7,561 | . . . | . . . | 727 | 7,561 | 727 | 7,561 | . . . | . . . | . . . | . . . |
| | | | Prusse. | 699 | 7,269 | . . . | . . . | 699 | 7,269 | 699 | 7,269 | . . . | . . . | . . . | . . . | Prusse. | 4 | 42 | . . . | . . . | 4 | 42 | 4 | 42 | . . . | . . . | . . . | . . . |
| | | | Angleterre. | 4 | 42 | . . . | . . . | 4 | 42 | 4 | 42 | . . . | . . . | . . . | . . . | Cuba. | . . . | . . . | 114 | 1,186 | 114 | 1,186 | . . . | . . . | 114 | 1,186 | . . . | . . . |
| | | | | | | | | | | | | | | | | Mexique. | . . . | . . . | 17 | 176 | 17 | 176 | . . . | . . . | 17 | 176 | . . . | . . . |
| | | | TOTAUX. | 775 | 8,060 | 131 | 1,362 | 906 | 9,422 | 775 | 8,060 | 131 | 1,362 | . . . | . . . | TOTAUX. | 775 | 8,060 | 131 | 1,362 | 906 | 9,422 | 775 | 8,060 | 131 | 1,362 | . . . | . . . |
| — id. de 16 à 18 fils id. | 15. 80 | idem. | Pays-Bas. | 5 | 79 | 17 | 268 | 22 | 347 | 5 | 79 | . . . | . . . | 17 | 268 | France. | 32 | 506 | . . . | . . . | 32 | 506 | 32 | 506 | . . . | . . . | . . . | . . . |
| | | | Prusse. | 395 | 6,241 | 281 1/2 | 4,448 | 676 1/2 | 10,689 | 573 | 9,053 | 103 1/2 | 1,636 | . . . | . . . | Pays-Bas. | 368 | 5,814 | . . . | . . . | 368 | 5,814 | 368 | 5,814 | . . . | . . . | . . . | . . . |
| | | | Angleterre. | 8 | 127 | . . . | . . . | 8 | 127 | 8 | 127 | . . . | . . . | . . . | . . . | Prusse. | 8 | 127 | . . . | . . . | 8 | 127 | 8 | 127 | . . . | . . . | . . . | . . . |
| | | | | | | | | | | | | | | | | Turquie. | . . . | . . . | 21 | 331 | 21 | 331 | 4 | 63 | . . . | . . . | 17 | 268 |
| | | | | | | | | | | | | | | | | Cuba. | . . . | . . . | 103 1/2 | 1,636 | 103 1/2 | 1,636 | . . . | . . . | 103 1/2 | 1,636 | . . . | . . . |
| | | | | | | | | | | | | | | | | Mexique. | . . . | . . . | 174 | 2,749 | 174 | 2,749 | 174 | 2,749 | . . . | . . . | . . . | . . . |
| | | | TOTAUX. | 408 | 6,447 | 298 1/2 | 4,716 | 706 1/2 | 11,163 | 586 | 9,259 | 103 1/2 | 1,636 | 17 | 268 | TOTAUX. | 408 | 6,447 | 298 1/2 | 4,716 | 706 1/2 | 11,163 | 586 | 9,259 | 103 1/2 | 1,636 | 17 | 268 |

Articles intermédiaires non expédiés en transit :
TISSUS : toiles blanches, mi-blanches ou imprimées de moins de 5 fils.

(*) Voir Litt^a O^bis aux notes imprimées à la fin du tableau.
(**) Voir Litt^a P^bis idem.

# COMMERCE DE TRANSIT.

## Transit. (ÉTAT DE DÉVELOPPEMENT.) Année 1839.

| DÉSIGNATION DES MARCHANDISES. | TAUX MOYEN D'ÉVALUATION. | UNITÉS. | PAYS DE PROVENANCE. | MARCHANDISES SORTIES EN TRANSIT : PAR TERRE, RIVIÈRES OU CANAUX. Quantités. | Valeurs. | PAR MER. Quantités. | Valeurs. | TOTAL. Quantités. | Valeurs. | MODES DE TRANSIT : DIRECTEMENT ET SANS EMPRUNT D'ENTREPÔTS. Quantités. | Valeurs. | APRÈS EMPRUNT DES ENTREPÔTS PUBLICS, PARTICULIERS OU FICTIFS. Quantités. | Valeurs. | APRÈS EMPRUNT DES ENTREPÔTS LIBRES. Quantités. | Valeurs. | PAYS DE DESTINATION. | MARCHANDISES SORTIES EN TRANSIT : PAR TERRE, RIVIÈRES OU CANAUX. Quantités. | Valeurs. | PAR MER. Quantités. | Valeurs. | TOTAL. Quantités. | Valeurs. | MODES DE TRANSIT : DIRECTEMENT ET SANS EMPRUNT D'ENTREPÔTS. Quantités. | Valeurs. | APRÈS EMPRUNT DES ENTREPÔTS PUBLICS, PARTICULIERS OU FICTIFS. Quantités. | Valeurs. | APRÈS EMPRUNT DES ENTREPÔTS LIBRES. Quantités. | Valeurs. |
|---|---|---|---|---|---|---|---|---|---|---|---|---|---|---|---|---|---|---|---|---|---|---|---|---|---|---|
| | | | | | Francs. | | Francs. | | Francs. | | Francs. | | Francs. | | Francs. | | | | Francs. | | Francs. | | Francs. | | Francs. | | Francs. | |
| TISSUS de chanvre, de lin et d'étoupes : (CONTINUATION). | Fr. c. | | | | | | | | | | | | | | | | | | | | | | | | | |
| — toiles blanches, mi-blanche ou imprimées, de 18 à 20 fils exclusivement. | 22. 20 | le kilog. | Pays-Bas. . . | . . . | . . . | 41 | 910 | 41 | 910 | . . . | . . . | 33 | 732 | 8 | 178 | France. . . . | 55 1/2 | 1,232 | . . . | . . . | 55 1/2 | 1,232 | 51 1/2 | 1,143 | 4 | 89 | . . . | . . . |
| | | | Prusse. . . . | 206 1/2 | 4,584 | 125 | 2,775 | 331 1/2 | 7,359 | 331 1/2 | 7,359 | . . . | . . . | . . . | . . . | Pays-Bas. . . | 155 | 3,441 | . . . | . . . | 155 | 3,441 | 155 | 3,441 | . . . | . . . | . . . | . . . |
| | | | Angleterre . . | 4 | 89 | . . . | . . . | 4 | 89 | . . . | . . . | 4 | 89 | . . . | . . . | Turquie . . . | . . . | . . . | 20 | 444 | 20 | 444 | 12 | 266 | . . . | . . . | 8 | 178 |
| | | | | | | | | | | | | | | | | Mexique. . . | . . . | . . . | 146 | 3,241 | 146 | 3,241 | 113 | 2,509 | 33 | 732 | . . . | . . . |
| | | | TOTAUX. | 210 1/2 | 4,673 | 166 | 3,685 | 376 1/2 | 8,358 | 331 1/2 | 7,359 | 37 | 821 | 8 | 178 | TOTAUX. | 210 1/2 | 4,673 | 166 | 3,685 | 376 1/2 | 8,358 | 331 1/2 | 7,359 | 37 | 821 | 8 | 178 |
| | | | | | | | | | | | | | | | | France. . . . | 90 | 2,295 | . . . | . . . | 90 | 2,295 | 87 | 2,219 | 3 | 76 | . . . | . . . |
| | | | | | | | | | | | | | | | | Pays-Bas. . . | 98 | 2,499 | . . . | . . . | 98 | 2,499 | 98 | 2,499 | . . . | . . . | . . . | . . . |
| — id. de 20 fils et au-dessus. . . . . | 25. 50 | idem. | Prusse. . . . | 111 | 2,831 | 190 | 4,845 | 301 | 7,676 | 301 | 7,676 | . . . | . . . | . . . | . . . | Prusse. . . . | 84 | 2,142 | . . . | . . . | 84 | 2,142 | 54 | 1,377 | 30 | 765 | . . . | . . . |
| | | | Angleterre . . | 161 | 4,105 | . . . | . . . | 161 | 4,105 | 128 | 3,264 | 33 | 841 | . . . | . . . | Angleterre . . | . . . | . . . | 23 | 586 | 23 | 586 | 23 | 586 | . . . | . . . | . . . | . . . |
| | | | | | | | | | | | | | | | | Turquie . . . | . . . | . . . | 29 | 740 | 29 | 740 | 29 | 740 | . . . | . . . | . . . | . . . |
| | | | | | | | | | | | | | | | | Mexique. . . | . . . | . . . | 158 | 3,519 | 158 | 3,519 | 158 | 3,519 | . . . | . . . | . . . | . . . |
| | | | TOTAUX. | 272 | 6,936 | 190 | 4,845 | 462 | 11,781 | 429 | 10,940 | 33 | 841 | . . . | . . . | TOTAUX. | 272 | 6,936 | 190 | 4,845 | 462 | 11,781 | 429 | 10,940 | 33 | 841 | . . . | . . . |
| — toiles teintes, de moins de 8 fils. | 6. 00 | idem. | Prusse. . . . | 8 | 48 | . . . | . . . | 8 | 48 | 8 | 48 | . . . | . . . | . . . | . . . | Pays-Bas. . . | 8 | 48 | . . . | . . . | 8 | 48 | 8 | 48 | . . . | . . . | . . . | . . . |
| — id. de 8 à 12 fils exclusivement. | 9. 50 | idem. | Pays-Bas. . . | . . . | . . . | 610 | 5,795 | 610 | 5,795 | 610 | 5,795 | . . . | . . . | . . . | . . . | France. . . . | 500 | 4,750 | . . . | . . . | 500 | 4,750 | 500 | 4,750 | . . . | . . . | . . . | . . . |
| | | | Prusse. . . . | 500 | 4,750 | 1 | 9 | 501 | 4,759 | 501 | 4,759 | . . . | . . . | . . . | . . . | Turquie . . . | . . . | . . . | 54 | 325 | 54 | 325 | . . . | . . . | . . . | . . . | 54 | 325 |
| | | | Villes Anséat. . | . . . | . . . | 54 | 325 | 54 | 325 | . . . | . . . | . . . | . . . | 54 | 325 | États-Unis . . | . . . | . . . | 1 | 9 | 1 | 9 | 1 | 9 | . . . | . . . | . . . | . . . |
| | | | | | | | | | | | | | | | | Cuba . . . . | . . . | . . . | 610 | 5,795 | 610 | 5,795 | 610 | 5,795 | . . . | . . . | . . . | . . . |
| | | | TOTAUX. | 500 | 4,750 | 645 | 6,127 | 1,145 | 10,877 | 1,111 | 10,554 | . . . | . . . | 54 | 325 | TOTAUX. | 500 | 4,750 | 645 | 6,127 | 1,145 | 10,877 | 1,111 | 10,554 | . . . | . . . | 54 | 325 |
| — id. de 18 à 20 fils id . . | 22. 20 | idem. | Pays-Bas. . . | . . . | . . . | 11 | 244 | 11 | 244 | . . . | . . . | . . . | . . . | 11 | 244 | Turquie . . . | . . . | . . . | 11 | 244 | 11 | 244 | . . . | . . . | . . . | . . . | 11 | 244 |
| — toiles pour nappes et serviettes ou linge de table neuf, ouvragées écrues. . . | 12. 00 | idem. | Pays-Bas. . . | 4 | 48 | . . . | . . . | 4 | 48 | 4 | 48 | . . . | . . . | . . . | . . . | Prusse . . . | 4 | 48 | . . . | . . . | 4 | 48 | 4 | 48 | . . . | . . . | . . . | . . . |
| — id. ouvragées blanchies. | 14. 00 | idem. | Prusse. . . . | 1,252 | 17,528 | . . . | . . . | 1,252 | 17,528 | 1,252 | 17,528 | . . . | . . . | . . . | . . . | Pays-Bas. . . | 1,252 | 17,528 | . . . | . . . | 1,252 | 17,528 | 1,252 | 17,528 | . . . | . . . | . . . | . . . |
| | | | Angleterre . . | 3 | 42 | . . . | . . . | 3 | 42 | 3 | 42 | . . . | . . . | . . . | . . . | Prusse. . . . | 3 | 42 | . . . | . . . | 3 | 42 | 3 | 42 | . . . | . . . | . . . | . . . |
| | | | TOTAUX. | 1,255 | 17,570 | . . . | . . . | 1,255 | 17,570 | 1,255 | 17,570 | . . . | . . . | . . . | . . . | TOTAUX | 1,255 | 17,570 | . . . | . . . | 1,255 | 17,570 | 1,255 | 17,570 | . . . | . . . | . . . | . . . |
| — id. id. damassées sans distinction. . . . | 19. 50 | idem. | France . . . | 1 1/2 | 29 | . . . | . . . | 1 1/2 | 29 | 1 1/2 | 29 | . . . | . . . | . . . | . . . | France. . . . | 153 1/2 | 2,995 | . . . | . . . | 153 1/2 | 2,995 | 153 1/2 | 2,995 | . . . | . . . | . . . | . . . |
| | | | Prusse. . . . | 358 1/2 | 6,991 | 178 | 3,471 | 536 1/2 | 10,462 | 536 1/2 | 10,462 | . . . | . . . | . . . | . . . | Pays-Bas. . . | 205 | 5,998 | . . . | . . . | 205 | 5,998 | 205 | 5,998 | . . . | . . . | . . . | . . . |
| | | | Angleterre . . | 5 1/2 | 68 | 112 | 2,184 | 115 1/2 | 2,252 | 115 1/2 | 2,252 | . . . | . . . | . . . | . . . | Prusse. . . . | 5 | 97 | . . . | . . . | 5 | 97 | 5 | 97 | . . . | . . . | . . . | . . . |
| | | | | | | | | | | | | | | | | Angleterre . . | . . . | . . . | 112 | 2,184 | 112 | 2,184 | 112 | 2,184 | . . . | . . . | . . . | . . . |
| | | | | | | | | | | | | | | | | Mexique. . . | . . . | . . . | 178 | 3,471 | 178 | 3,471 | 178 | 3,471 | . . . | . . . | . . . | . . . |
| | | | TOTAUX. | 363 1/2 | 7,088 | 290 | 5,655 | 653 1/2 | 12,743 | 653 1/2 | 12,743 | . . . | . . . | . . . | . . . | TOTAUX. | 363 1/2 | 7,088 | 290 | 5,655 | 653 1/2 | 12,743 | 653 1/2 | 12,743 | . . . | . . . | . . . | . . . |
| | | | France . . . | . . . | 14,982 | . . . | 4,817 | . . . | 19,799 | . . . | 17,082 | . . . | 2,717 | . . . | . . . | France. . . . | . . . | 4,390 | . . . | . . . | . . . | 4,390 | . . . | 4,390 | . . . | . . . | . . . | . . . |
| | | | Pays-Bas. . . | . . . | 710 | . . . | . . . | . . . | 710 | . . . | 710 | . . . | . . . | . . . | . . . | Pays-Bas. . . | . . . | 25,006 | . . . | . . . | . . . | 25,006 | . . . | 25,006 | . . . | . . . | . . . | . . . |
| — dentelles . . . . . | | la valeur. | Prusse. . . . | . . . | 18,094 | . . . | 14,253 | . . . | 32,347 | . . . | 32,347 | . . . | . . . | . . . | . . . | Prusse. . . . | . . . | 7,935 | . . . | . . . | . . . | 7,935 | . . . | 7,935 | . . . | . . . | . . . | . . . |
| | | | Angleterre . . | . . . | 3,545 | . . . | 360 | . . . | 3,905 | . . . | 3,545 | . . . | . . . | . . . | 360 | Angleterre . . | . . . | . . . | . . . | 17,330 | . . . | 17,330 | . . . | 14,255 | . . . | 2,717 | . . . | 360 |
| | | | | | | | | | | | | | | | | Portugal. . . | . . . | . . . | . . . | 2,100 | . . . | 2,100 | . . . | 2,100 | . . . | . . . | . . . | . . . |
| | | | TOTAUX. | . . . | 37,331 | . . . | 19,430 | . . . | 56,761 | . . . | 53,684 | . . . | 2,717 | . . . | 360 | TOTAUX. | . . . | 37,331 | . . . | 19,430 | . . . | 56,761 | . . . | 53,684 | . . . | 2,717 | . . . | 360 |
| — tulles de coton écrus, unis et brochés . . . . . | . . . | idem. | France. . . . | . . . | 28,084 | . . . | 6,250 | . . . | 34,334 | . . . | . . . | . . . | 34,334 | . . . | . . . | France . . . | . . . | 124,564 | . . . | . . . | . . . | 124,564 | . . . | 16,305 | . . . | 108,259 | . . . | . . . |
| | | | Angleterre . . | . . . | 98,980 | . . . | . . . | . . . | 98,980 | . . . | 18,725 | . . . | 80,255 | . . . | . . . | Pays-Bas. . . | . . . | 2,500 | . . . | . . . | . . . | 2,500 | . . . | 2,420 | . . . | 80 | . . . | . . . |
| | | | | | | | | | | | | | | | | Angleterre . . | . . . | . . . | . . . | 6,250 | . . . | 6,250 | . . . | . . . | . . . | 6,250 | . . . | . . . |
| | | | TOTAUX. | . . . | 127,064 | . . . | 6,250 | . . . | 133,314 | . . . | 18,725 | . . . | 114,589 | . . . | . . . | TOTAUX. | . . . | 127,064 | . . . | 6,250 | . . . | 133,314 | . . . | 18,725 | . . . | 114,589 | . . . | . . . |
| — id. blanchis id. . . . | | idem. | France. . . . | . . . | 22,318 | . . . | 5,060 | . . . | 27,378 | . . . | 438 | . . . | 26,940 | . . . | . . . | France . . . | . . . | 65,940 | . . . | . . . | . . . | 65,940 | . . . | 15,870 | . . . | 50,070 | . . . | . . . |
| | | | Angleterre . . | . . . | 201,889 | . . . | 2,310 | . . . | 204,199 | . . . | 152,965 | . . . | 51,234 | . . . | . . . | Pays-Bas. . . | . . . | 88,667 | . . . | . . . | . . . | 88,667 | . . . | 72,483 | . . . | 16,184 | . . . | . . . |
| | | | | | | | | | | | | | | | | Prusse. . . . | . . . | 69,600 | . . . | . . . | . . . | 69,600 | . . . | 64,490 | . . . | 5,110 | . . . | . . . |
| | | | | | | | | | | | | | | | | Angleterre . . | . . . | . . . | . . . | 7,570 | . . . | 7,370 | . . . | 560 | . . . | 6,810 | . . . | . . . |
| | | | TOTAUX. | . . . | 224,207 | . . . | 7,570 | . . . | 231,577 | . . . | 153,405 | . . . | 78,174 | . . . | . . . | TOTAUX. | . . . | 224,207 | . . . | 7,570 | . . . | 231,577 | . . . | 153,405 | . . . | 78,174 | . . . | . . . |
| — id. brodés. . . . . | | idem. | France. . . . | . . . | 535 | . . . | 1,500 | . . . | 2,035 | . . . | 70 | . . . | 1,965 | . . . | . . . | France. . . . | . . . | 2,265 | . . . | . . . | . . . | 2,265 | . . . | 1,800 | . . . | 465 | . . . | . . . |
| | | | Prusse. . . . | . . . | 42 | . . . | . . . | . . . | 42 | . . . | 42 | . . . | . . . | . . . | . . . | Pays-Bas. . . | . . . | 1,782 | . . . | . . . | . . . | 1,782 | . . . | 1,782 | . . . | . . . | . . . | . . . |
| | | | Angleterre . . | . . . | 7,740 | . . . | 1,597 | . . . | 9,337 | . . . | 8,100 | . . . | . . . | . . . | 1,237 | Prusse. . . . | . . . | 4,270 | . . . | . . . | . . . | 4,270 | . . . | 4,270 | . . . | . . . | . . . | . . . |
| | | | | | | | | | | | | | | | | Angleterre . . | . . . | . . . | . . . | 1,597 | . . . | 1,597 | . . . | 360 | . . . | . . . | . . . | 1,237 |
| | | | | | | | | | | | | | | | | Cuba . . . . | . . . | . . . | . . . | 1,500 | . . . | 1,500 | . . . | . . . | . . . | 1,500 | . . . | . . . |
| | | | TOTAUX. | . . . | 8,317 | . . . | 3,097 | . . . | 11,414 | . . . | 8,212 | . . . | 1,965 | . . . | 1,237 | TOTAUX. | . . . | 8,317 | . . . | 3,097 | . . . | 11,414 | . . . | 8,212 | . . . | 1,965 | . . . | 1,237 |
| — toiles de Cambray . . . . . | 90. 00 | le kilog. | France. . . . | 14 | 1,290 | . . . | . . . | 14 | 1,290 | 14 | 1,290 | . . . | . . . | . . . | . . . | Prusse. . . . | 14 | 1,290 | . . . | . . . | 14 | 1,290 | 14 | 1,290 | . . . | . . . | . . . | . . . |
| — batistes, (*) . . . . . | 100,00 | idem. | France. . . . | 379 | 37,900 | 59 | 5,900 | 438 | 43,800 | 305 | 30,500 | 133 | 13,300 | . . . | . . . | France. . . . | 75 1/2 | 7,550 | . . . | . . . | 75 1/2 | 7,550 | 1 1/2 | 150 | 74 | 7,400 | . . . | . . . |
| | | | Prusse. . . . | 1 1/2 | 150 | . . . | . . . | 1 1/2 | 150 | 1 1/2 | 150 | . . . | . . . | . . . | . . . | Pays-Bas. . . | 59 | 5,900 | . . . | . . . | 59 | 5,900 | 59 | 5,900 | . . . | . . . | . . . | . . . |
| | | | | | | | | | | | | | | | | Prusse. . . . | 246 | 24,600 | . . . | . . . | 246 | 24,600 | 246 | 24,600 | . . . | . . . | . . . | . . . |
| | | | | | | | | | | | | | | | | Cuba . . . . | . . . | . . . | 59 | 5,900 | 59 | 5,900 | . . . | . . . | 59 | 5,900 | . . . | . . . |
| | | | TOTAUX. | 380 1/2 | 38,050 | 59 | 5,900 | 439 1/2 | 43,950 | 306 1/2 | 30,650 | 133 | 13,300 | . . . | . . . | TOTAUX | 380 1/2 | 38,050 | 59 | 5,900 | 439 1/2 | 43,950 | 306 1/2 | 30,650 | 133 | 13,300 | . . . | . . . |
| — coutils pour toiles à matelas. . . . | | la valeur. | France. . . . | . . . | 1,685 | . . . | 3,454 | . . . | 5,117 | . . . | 1,472 | . . . | 3,645 | . . . | . . . | France. . . . | . . . | 15 | . . . | . . . | . . . | 15 | . . . | . . . | . . . | 15 | . . . | . . . |
| | | | Pays-Bas. . . | . . . | 600 | . . . | . . . | . . . | 600 | . . . | 600 | . . . | . . . | . . . | . . . | Pays-Bas. . . | . . . | 2,268 | . . . | . . . | . . . | 2,268 | . . . | 2,072 | . . . | 196 | . . . | . . . |
| | | | Prusse. . . . | . . . | . . . | . . . | 1,888 | . . . | 1,888 | . . . | 1,888 | . . . | . . . | . . . | . . . | Portugal. . . | . . . | . . . | . . . | 1,858 | . . . | 1,858 | . . . | 1,858 | . . . | . . . | . . . | . . . |
| | | | | | | | | | | | | | | | | États-Unis. . | . . . | . . . | . . . | 50 | . . . | 50 | . . . | 50 | . . . | . . . | . . . | . . . |
| | | | | | | | | | | | | | | | | Cuba . . . . | . . . | . . . | . . . | 3,454 | . . . | 3,454 | . . . | . . . | . . . | 3,454 | . . . | . . . |
| | | | TOTAUX. | . . . | 2,285 | . . . | 5,322 | . . . | 7,605 | . . . | 3,960 | . . . | 3,645 | . . . | . . . | TOTAUX | . . . | 2,285 | . . . | 5,322 | . . . | 7,605 | . . . | 3,960 | . . . | 3,645 | . . . | . . . |
| — toiles cirées. . . . . | | idem. | France. . . . | . . . | 84 | . . . | 792 | . . . | 876 | . . . | 84 | . . . | 792 | . . . | . . . | Pays-Bas. . . | . . . | 867 | . . . | . . . | . . . | 867 | . . . | 867 | . . . | . . . | . . . | . . . |
| | | | Pays-Bas. . . | . . . | 837 | . . . | 2,012 | . . . | 2,849 | . . . | 837 | . . . | 2,012 | . . . | . . . | Prusse . . . | . . . | 454 | . . . | . . . | . . . | 454 | . . . | 454 | . . . | . . . | . . . | . . . |
| | | | Angleterre . . | . . . | 400 | . . . | . . . | . . . | 400 | . . . | 400 | . . . | . . . | . . . | . . . | Brésil. . . . | . . . | . . . | . . . | 662 | . . . | 662 | . . . | . . . | . . . | 662 | . . . | . . . |
| | | | | | | | | | | | | | | | | Mexique . . . | . . . | . . . | . . . | 2,142 | . . . | 2,142 | . . . | . . . | . . . | 2,142 | . . . | . . . |
| | | | TOTAUX. | . . . | 1,321 | . . . | 2,804 | . . . | 4,125 | . . . | 1,321 | . . . | 2,804 | . . . | . . . | TOTAUX. | . . . | 1,321 | . . . | 2,804 | . . . | 4,125 | . . . | 1,321 | . . . | 2,804 | . . . | . . . |

Articles intermédiaires non expédiés en transit :
TISSUS toiles teintes : de 12 à 16 fils exclusivement ; de 16 à 18 fils ; de 20 fils et au-dessus.
(*) Voir Litt^a Q^bis aux notes imprimées à la fin du tableau.

# COMMERCE DE TRANSIT.

## Transit. (ÉTAT DE DÉVELOPPEMENT.) Année 1839.

| DÉSIGNATION DES MARCHANDISES. | TAUX MOYEN D'ÉVALUATION. | UNITÉS. | PAYS DE PROVENANCE. | MARCHANDISES SORTIES EN TRANSIT : PAR TERRE, RIVIÈRES OU CANAUX. Quantités. | Valeurs | PAR MER. Quantités. | Valeurs. | TOTAL. Quantités. | Valeurs. | MODES DE TRANSIT : DIRECTEMENT ET SANS EMPRUNT D'ENTREPÔTS. Quantités. | Valeurs. | APRÈS EMPRUNT DES ENTREPÔTS PUBLICS, PARTICULIERS OU FICTIFS. Quantités. | Valeurs. | APRÈS EMPRUNT DES ENTREPÔTS LIBRES. Quantités. | Valeurs. | PAYS DE DESTINATION. | MARCHANDISES SORTIES EN TRANSIT : PAR TERRE, RIVIÈRES OU CANAUX. Quantités. | Valeurs. | PAR MER. Quantités. | Valeurs. | TOTAL. Quantités. | Valeurs. | MODES DE TRANSIT : DIRECTEMENT ET SANS EMPRUNT D'ENTREPÔTS. Quantités. | Valeurs. | APRÈS EMPRUNT DES ENTREPÔTS PUBLICS, PARTICULIERS OU FICTIFS. Quantités. | Valeurs. | APRÈS EMPRUNT DES ENTREPÔTS LIBRES. Quantités. | Valeurs. |
|---|---|---|---|---|---|---|---|---|---|---|---|---|---|---|---|---|---|---|---|---|---|---|---|---|---|---|
| **TISSUS** : (CONTINUATION). | Fr. C. | | | | Francs. | | Francs. | | Francs. | | Francs. | | Francs. | | Francs. | | | Francs. | | Francs. | | | Francs. | | Francs. | | Francs. |
| — tous autres tissus de lin, de chanvre ou d'étoupes, purs ou mélangés, non compris dans les dénominations qui précèdent. (Cet article comprend le linge de table ou de lit, vieux ou ayant déjà servi, et les coutils dits cuirs de Russie ou tissus de lin croisés, canevas à broder et pour jalousies, non susceptibles d'application de compte-fils.) | | la valeur. | France | | 2,800 | | 5,310 | | 8,110 | | 4,934 | | 3,176 | | | France | | 3,813 | | | 3,813 | | 3,813 | | | |
| | | | Pays-Bas | | 3,302 | | | | 3,302 | | 3,302 | | | | | Pays-Bas | | 5,698 | | 100 | | 5,798 | | 5,782 | | 16 | |
| | | | Prusse | | 4,359 | | 6,630 | | 10,989 | | 10,989 | | | | | Prusse | | 3,348 | | | | 3,348 | | 2,798 | | 550 | |
| | | | Angleterre | | 2,398 | | | | 2,398 | | 2,398 | | | | | Angleterre | | | | 300 | | 300 | | 300 | | | |
| | | | | | | | | | | | | | | | | États-Unis | | | | 30 | | 30 | | 30 | | | |
| | | | | | | | | | | | | | | | | Mexique | | | | 11,510 | | 11,510 | | 8,900 | | 2,610 | |
| | | | TOTAUX | | 12,859 | | 11,940 | | 24,799 | | 21,625 | | 3,176 | | | TOTAUX | | 12,859 | | 11,940 | | 24,799 | | 21,623 | | 3,176 | |
| — nankin large (des Indes-Orientales) | 6. 00 | la pièce. | Prusse | 250 | 1,500 | | | 250 | 1,500 | | | 250 | 1,500 | | | France | 250 | 1,500 | | | 250 | 1,500 | | | 250 | 1,500 | |
| — toiles et étoffes non spécialement dénommées (Cet article comprend aussi les baies, étoffes fabriquées d'écorces d'arbres, feutre à garnir les navires, gazes veloutées, mouchoirs et schals de cachemire dont la matière principale consiste en poil de chèvre d'Angora, tissus de crin pour tamis, etc., taffetas vernissés, canevas mélangés de fil métallique, crin, etc.) | | la valeur. | France | | 3,568 | | | | 3,568 | | 3,448 | | 120 | | | France | | 429 | | | | 429 | | 429 | | | |
| | | | Pays-Bas | | 892 | | | | 892 | | 892 | | | | | Pays-Bas | | 3,185 | | | | 3,185 | | 3,065 | | 120 | |
| | | | Prusse | | 1,178 | | | | 1,178 | | 1,178 | | | | | Prusse | | 2,851 | | | | 2,851 | | 2,851 | | | |
| | | | Angleterre | | 825 | | 200 | | 1,025 | | 825 | | | | 200 | Angleterre | | | | 200 | | 200 | | | | | 200 |
| | | | TOTAUX | | 6,463 | | 200 | | 6,663 | | 6,343 | | 120 | | 200 | TOTAUX | | 6,463 | | 200 | | 6,663 | | 6,345 | | 120 | 200 |
| **TOURBES** | 0. 01 | le litre. | Pays-Bas | 1,000 | 10 | | | 1,000 | 10 | 1,000 | 10 | | | | | Pays-Bas | 1,000 | 10 | | | 1,000 | 10 | 1,000 | 10 | | |
| **TOURNESOL** | 1. 50 | le kilog. | Pays-Bas | 5,037 | 7,555 | 88 | 132 | 5,125 | 7,687 | 5,037 | 7,555 | 88 | 132 | | | France | 788 | 1,182 | | | 788 | 1,182 | 788 | 1,182 | | |
| | | | | | | | | | | | | | | | | Pays-Bas | 4,249 | 6,373 | | | 4,249 | 6,373 | 4,249 | 6,373 | | |
| | | | | | | | | | | | | | | | | Égypte | | | 88 | 132 | 88 | 132 | | | 88 | 132 |
| | | | TOTAUX | 5,037 | 7,555 | 88 | 132 | 5,125 | 7,687 | 5,037 | 7,555 | 88 | 132 | | | TOTAUX | 5,037 | 7,555 | 88 | 132 | 5,125 | 7,687 | 5,037 | 7,555 | 88 | 132 | |
| **TOURTEAUX** ou pains de navettes, de chenevis et de lin | 0. 10 | idem. | France | | | 1,717,202 | 171,720 | 1,717,202 | 171,720 | 1,377,456 | 137,745 | 339,746 | 33,975 | | | Pays-Bas | 23,400 | 2,340 | | | 23,400 | 2,340 | 23,400 | 2,340 | | |
| | | | Prusse | 23,400 | 2,340 | | | 23,400 | 2,340 | 23,400 | 2,340 | | | | | Angleterre | | | 1,717,202 | 171,720 | 1,717,202 | 171,720 | 1,377,456 | 137,745 | 339,746 | 33,975 |
| | | | TOTAUX | 23,400 | 2,340 | 1,717,202 | 171,720 | 1,740,602 | 174,060 | 1,400,856 | 140,085 | 339,746 | 33,975 | | | TOTAUX | 23,400 | 2,340 | 1,717,202 | 171,720 | 1,740,602 | 174,060 | 1,400,856 | 140,085 | 339,746 | 33,975 |
| **VANILLE** | 112.00 | idem. | Pays-Bas | 3 | 336 | | | 3 | 336 | 3 | 336 | | | | | France | 3 | 336 | | | 3 | 336 | 3 | 336 | | |
| | | | Angleterre | 1 | 112 | | | 1 | 112 | 1 | 112 | | | | | Prusse | 1 | 112 | | | 1 | 112 | 1 | 112 | | |
| | | | TOTAUX | 4 | 448 | | | 4 | 448 | 4 | 448 | | | | | TOTAUX | 4 | 448 | | | 4 | 448 | 4 | 448 | | |
| **VERMILLON** | 8. 00 | idem. | Pays-Bas | 29 | 232 | | | 29 | 232 | 29 | 232 | | | | | Pays-Bas | 140 | 1,120 | | | 140 | 1,120 | 140 | 1,120 | | |
| | | | Prusse | 111 | 888 | | | 111 | 888 | 111 | 888 | | | | | | | | | | | | | | | |
| | | | TOTAUX | 140 | 1,120 | | | 140 | 1,120 | 140 | 1,120 | | | | | TOTAUX | 140 | 1,120 | | | 140 | 1,120 | 140 | 1,120 | | |
| **VERRERIES** : glaces à miroirs non étamées, encadrées ou non encadrées | | la valeur. | France | | 4 | | | | 4 | | 4 | | | | | Pays-Bas | | 4 | | | | 4 | | 4 | | |
| | | | France | | 10,327 | | 2,450 | | 12,777 | | 9,283 | | 3,494 | | | France | | 775 | | 2,450 | | 3,225 | | 3,225 | | | |
| — id. étamées. id. | | idem. | Pays-Bas | | 560 | | | | 560 | | 560 | | | | | Pays-Bas | | 5,274 | | 1,460 | | 6,734 | | 1,780 | | 4,954 | |
| | | | Prusse | | 2,025 | | 5,008 | | 7,033 | | 2,118 | | 4,915 | | | Prusse | | 6,863 | | | | 6,863 | | 6,863 | | | |
| | | | | | | | | | | | | | | | | Angleterre | | | | 1,200 | | 1,200 | | | | 1,200 | |
| | | | | | | | | | | | | | | | | Portugal | | | | 2,300 | | 2,300 | | 45 | | 2,255 | |
| | | | | | | | | | | | | | | | | Cuba | | | | 48 | | 48 | | 48 | | | |
| | | | TOTAUX | | 12,912 | | 7,458 | | 20,370 | | 11,961 | | 8,409 | | | TOTAUX | | 12,912 | | 7,458 | | 20,370 | | 11,961 | | 8,409 | |
| — et cristalleries de toute sorte, taillées, gravées, dorées, colorées ou avec application | 4. 00 | le kilog. | France | 164 | 656 | 138 | 552 | 302 | 1,208 | 226 | 904 | 72 | 288 | 4 | 16 | Pays-Bas | 29,865 | 119,460 | | | 29,865 | 119,460 | 29,795 | 119,180 | 70 | 280 |
| | | | Pays-Bas | 31,804 | 127,216 | | | 31,804 | 127,216 | 31,804 | 127,216 | | | | | Prusse | 2,183 | 8,732 | 134 | 536 | 2,317 | 9,268 | 2,315 | 9,260 | 2 | 8 |
| | | | Prusse | 80 | 320 | 190 | 760 | 270 | 1,080 | 270 | 1,080 | | | | | Syngapore | | | 4 | 16 | 4 | 16 | | | | 4 | 16 |
| | | | | | | | | | | | | | | | | Rio de la Plata | | | 190 | 760 | 190 | 760 | 190 | 760 | | |
| | | | TOTAUX | 32,048 | 128,192 | 328 | 1,312 | 32,376 | 129,504 | 32,300 | 129,200 | 72 | 288 | 4 | 16 | TOTAUX | 32,048 | 128,192 | 328 | 1,312 | 32,376 | 129,504 | 32,300 | 129,200 | 72 | 288 | 4 | 16 |
| — id. unies ou moulées | 1. 50 | idem. | France | 132 | 198 | 33 | 49 | 165 | 247 | 134 | 201 | 31 | 46 | | | Pays-Bas | 7,359 | 11,038 | | | 7,359 | 11,038 | 7,359 | 11,038 | | |
| | | | Pays-Bas | 10,717 | 16,075 | | | 10,717 | 16,075 | 10,717 | 16,075 | | | | | Prusse | 3,548 | 5,322 | | | 3,548 | 5,322 | 3,548 | 5,322 | | |
| | | | Prusse | 58 | 87 | 1 | 2 | 59 | 89 | 59 | 89 | | | | | Villes Anséat | | | 2 | 3 | 2 | 3 | 2 | 3 | | |
| | | | | | | | | | | | | | | | | Angleterre | | | 32 | 48 | 32 | 48 | 1 | 2 | 31 | 46 |
| | | | TOTAUX | 10,907 | 16,360 | 34 | 51 | 10,941 | 16,411 | 10,910 | 16,365 | 31 | 46 | | | TOTAUX | 10,907 | 16,360 | 34 | 51 | 10,941 | 16,411 | 10,910 | 16,365 | 31 | 46 | |
| — verre à vitres, coloré ou non coloré | 1. 00 | idem. | Pays-Bas | 3,540 | 3,540 | | | 3,540 | 3,540 | 3,540 | 3,540 | | | | | Pays-Bas | 3,540 | 3,540 | | | 3,540 | 3,540 | 3,540 | 3,540 | | |
| — cloches à cylindre et bocaux | | la valeur. | France | | 1,883 | | | | 1,883 | | 1,672 | | 211 | | | Pays-Bas | | 1,848 | | | | 1,848 | | 1,637 | | 211 | |
| | | | | | | | | | | | | | | | | Prusse | | 35 | | | | 35 | | 35 | | | |
| | | | TOTAUX | | 1,883 | | | | 1,883 | | 1,672 | | 211 | | | TOTAUX | | 1,883 | | | | 1,883 | | 1,672 | | 211 | |
| — et cristalleries formant, comme partie principale, un ensemble avec des objets d'une autre matière auxquels elles sont jointes ou adhérentes | | idem. | France | | 984 | | 170 | | 1,154 | | 1,130 | | 24 | | | Pays-Bas | | 52 | | | | 52 | | 28 | | 24 | |
| | | | Angleterre | | 50 | | | | 50 | | 50 | | | | | Prusse | | 982 | | | | 982 | | 982 | | | |
| | | | | | | | | | | | | | | | | Syngapore | | | | 170 | | 170 | | 170 | | | |
| | | | TOTAUX | | 1,034 | | 170 | | 1,204 | | 1,180 | | 24 | | | TOTAUX | | 1,034 | | 170 | | 1,204 | | 1,180 | | 24 | |
| — fioles d'apothicaire, flacons à eau de Cologne et autres de cette espèce | | idem. | France | | | | 684 | | 684 | | | | | | 684 | Pays-Bas | | 360 | | | | 360 | | 360 | | | |
| | | | Pays-Bas | | 10 | | | | 10 | | 10 | | | | | Syngapore | | | | 684 | | 684 | | | | | 684 |
| | | | Prusse | | 350 | | | | 350 | | 350 | | | | | | | | | | | | | | | | |
| | | | TOTAUX | | 360 | | 684 | | 1,044 | | 360 | | | | 684 | TOTAUX | | 360 | | 684 | | 1,044 | | 360 | | | 684 |
| — bouteilles ordinaires (**) | 0. 12 | la pièce. | Pays-Bas | 661 | 79 | 3,000 | 360 | 3,661 | 439 | 661 | 79 | | | 3,000 | 360 | Pays-Bas | 843 | 101 | | | 843 | 101 | 843 | 101 | | |
| | | | Prusse | 182 | 22 | | | 182 | 22 | 182 | 22 | | | | | Brésil | | | 3,000 | 360 | 3,000 | 360 | | | 3,000 | 360 |
| | | | TOTAUX | 843 | 101 | 3,000 | 360 | 3,843 | 461 | 843 | 101 | | | 3,000 | 360 | TOTAUX | 843 | 101 | 3,000 | 360 | 3,843 | 461 | 843 | 101 | | | 3,000 | 360 |

Articles intermédiaires non expédiés en transit :
TISSUS : toiles peintes sur enduits pour tapisseries ; nankin étroit des Indes-Orientales. — VERJUS : en cercles ; en bouteilles (*).
(*) Voir Litt^a R^bis aux notes imprimées à la fin du tableau.
(**) Voir Litt^a S^bis idem.

# COMMERCE DE TRANSIT.

## Transit. (ÉTAT DE DÉVELOPPEMENT.) Année 1839.

| DÉSIGNATION DES MARCHANDISES. | TAUX MOYEN D'ÉVALUATION. | UNITÉS. | PAYS DE PROVENANCE. | MARCHANDISES SORTIES EN TRANSIT : PAR TERRE, RIVIÈRES OU CANAUX. Quantités. | Valeurs. | PAR MER. Quantités. | Valeurs. | TOTAL. Quantités. | Valeurs. | MODES DE TRANSIT : DIRECTEMENT ET SANS EMPRUNT D'ENTREPÔTS. Quantités. | Valeurs. | APRÈS EMPRUNT DES ENTREPÔTS PUBLICS, PARTICULIERS OU FICTIFS. Quantités. | Valeurs. | APRÈS EMPRUNT DES ENTREPÔTS LIBRES. Quantités. | Valeurs. | PAYS DE DESTINATION. | MARCHANDISES SORTIES EN TRANSIT : PAR TERRE, RIVIÈRES OU CANAUX. Quantités. | Valeurs. | PAR MER. Quantités. | Valeurs. | TOTAL. Quantités. | Valeurs. | MODES DE TRANSIT : DIRECTEMENT ET SANS EMPRUNT D'ENTREPÔTS. Quantités. | Valeurs. | APRÈS EMPRUNT DES ENTREPÔTS PUBLICS, PARTICULIERS OU FICTIFS. Quantités. | Valeurs. | APRÈS EMPRUNT DES ENTREPÔTS LIBRES. Quantités. | Valeurs. |
|---|---|---|---|---|---|---|---|---|---|---|---|---|---|---|---|---|---|---|---|---|---|---|---|---|---|---|
| **VERRERIES** : (CONTINUATION). | Fr. c. | | | | Francs. | | Francs. | | Francs. | | Francs. | | Francs. | | Francs. | | | Francs. | | Francs. | | Francs. | | Francs. | | Francs. |
| — bouteilles d'une contenance de 7 litres et au-dessus | 1. 00 | la pièce. | Pays-Bas | 13 | 13 | ... | ... | 13 | 13 | 13 | 13 | ... | ... | ... | ... | Pays-Bas | 3 | 3 | ... | ... | 3 | 3 | 3 | 3 | ... | ... | ... | ... |
| | | | Prusse | | | | | | | | | | | | | Prusse | 10 | 10 | ... | ... | 10 | 10 | 10 | 10 | ... | ... | ... | ... |
| | | | TOTAUX. | 13 | 13 | ... | ... | 13 | 13 | 13 | 13 | ... | ... | ... | ... | TOTAUX. | 13 | 13 | ... | ... | 13 | 13 | 13 | 13 | ... | ... | ... | ... |
| — verre cassé ou groisil | 0. 10 | le litre. | Pays-Bas | 88,500 | 8,850 | ... | ... | 88,500 | 8,850 | 88,500 | 8,850 | ... | ... | ... | ... | Pays-Bas | 81,900 | 8,190 | ... | ... | 81,900 | 8,190 | 81,900 | 8,190 | ... | ... | ... | ... |
| | | | | | | | | | | | | | | | | Prusse | 6,600 | 660 | ... | ... | 6,600 | 660 | 6,600 | 660 | ... | ... | ... | ... |
| | | | TOTAUX. | 88,500 | 8,850 | ... | ... | 88,500 | 8,850 | 88,500 | 8,850 | ... | ... | ... | ... | TOTAUX. | 88,500 | 8,850 | ... | ... | 88,500 | 8,850 | 88,500 | 8,850 | ... | ... | ... | ... |
| | | | France | ... | ... | 25 | 62 | 25 | 62 | ... | ... | ... | ... | 25 | 62 | Pays-Bas | 36 | 90 | ... | ... | 36 | 90 | 36 | 90 | ... | ... | ... | ... |
| **VERT** de Frise, de Brunswick, verdet et vert-de-gris | 2. 50 | le kilog. | Prusse | 36 | 90 | ... | ... | 36 | 90 | 36 | 90 | ... | ... | ... | ... | Prusse | 385 | 963 | ... | ... | 385 | 963 | 385 | 963 | ... | ... | ... | ... |
| | | | Angleterre | 385 | 963 | ... | ... | 385 | 963 | 385 | 963 | ... | ... | ... | ... | Syngapore | ... | ... | 25 | 62 | 25 | 62 | ... | ... | ... | ... | 25 | 62 |
| | | | TOTAUX. | 421 | 1,053 | 25 | 62 | 446 | 1,115 | 421 | 1,053 | ... | ... | 25 | 62 | TOTAUX. | 421 | 1,053 | 25 | 62 | 446 | 1,115 | 421 | 1,053 | ... | ... | 25 | 62 |
| — de Brême | 3. 00 | idem. | Prusse | 3 | 9 | ... | ... | 3 | 9 | 3 | 9 | ... | ... | ... | ... | Pays-Bas | 3 | 9 | ... | ... | 3 | 9 | 3 | 9 | ... | ... | ... | ... |
| | | | | | | | | | | | | | | | | France | ... | ... | 1,685 | 1,685 | 1,685 | 1,685 | ... | ... | ... | ... | 1,685 | 1,685 |
| | | | | | | | | | | | | | | | | Pays-Bas | 54,079 | 54,079 | ... | ... | 54,079 | 54,079 | 54,079 | 54,079 | ... | ... | ... | ... |
| | | | | | | | | | | | | | | | | Prusse | ... | ... | 484 | 484 | 484 | 484 | ... | ... | ... | ... | 484 | 484 |
| | | | | | | | | | | | | | | | | Villes Anséat | ... | ... | 972 | 972 | 972 | 972 | ... | ... | ... | ... | 972 | 972 |
| | | | | | | | | | | | | | | | | Sardaigne | ... | ... | 104 | 104 | 104 | 104 | ... | ... | ... | ... | 104 | 104 |
| | | | | | | | | | | | | | | | | Deux-Siciles | ... | ... | 109 | 109 | 109 | 109 | ... | ... | ... | ... | 109 | 109 |
| | | | Pays-Bas | 54,079 | 54,079 | ... | ... | 54,079 | 54,079 | 54,079 | 54,079 | ... | ... | ... | ... | Russie | ... | ... | 770 | 770 | 770 | 770 | ... | ... | ... | ... | 770 | 770 |
| **VIANDE** et **LARD** salés, de toute espèce, en tonneaux | 1. 00 | idem. | Villes Anséat | ... | ... | 34,486 | 34,486 | 34,486 | 34,486 | 553 | 553 | ... | ... | 33,933 | 33,933 | Suède et Norw | ... | ... | 2,942 | 2,942 | 2,942 | 2,942 | ... | ... | ... | ... | 2,942 | 2,942 |
| | | | Russie | ... | ... | 1,290 | 1,290 | 1,290 | 1,290 | ... | ... | ... | ... | 1,290 | 1,290 | Angleterre | ... | ... | 2,191 | 2,191 | 2,191 | 2,191 | ... | ... | ... | ... | 2,191 | 2,191 |
| | | | | | | | | | | | | | | | | Espagne | ... | ... | 3,052 | 3,052 | 3,052 | 3,052 | ... | ... | ... | ... | 3,052 | 3,052 |
| | | | | | | | | | | | | | | | | Portugal | ... | ... | 9,073 | 9,073 | 9,073 | 9,073 | ... | ... | ... | ... | 9,073 | 9,073 |
| | | | | | | | | | | | | | | | | Turquie | ... | ... | 553 | 553 | 553 | 553 | 553 | 553 | ... | ... | ... | ... |
| | | | | | | | | | | | | | | | | États-Unis | ... | ... | 8,611 | 8,611 | 8,611 | 8,611 | ... | ... | ... | ... | 8,611 | 8,611 |
| | | | | | | | | | | | | | | | | Cuba | ... | ... | 3,315 | 3,315 | 3,315 | 3,315 | ... | ... | ... | ... | 3,315 | 3,315 |
| | | | | | | | | | | | | | | | | Brésil | ... | ... | 1,072 | 1,072 | 1,072 | 1,072 | ... | ... | ... | ... | 1,072 | 1,072 |
| | | | | | | | | | | | | | | | | A l'Aventure | ... | ... | 843 | 843 | 843 | 843 | ... | ... | ... | ... | 843 | 843 |
| | | | TOTAUX. | 54,079 | 54,079 | 35,776 | 35,776 | 89,855 | 89,855 | 54,632 | 54,632 | ... | ... | 35,223 | 35,223 | TOTAUX. | 54,079 | 54,079 | 35,776 | 35,776 | 89,855 | 89,855 | 54,632 | 54,632 | ... | ... | 35,223 | 35,223 |
| | | | | | | | | | | | | | | | | France | 901 | 1,802 | 48 ½ | 97 | 949 ½ | 1,899 | 903 | 1,806 | 29 | 58 | 17 ½ | 35 |
| | | | | | | | | | | | | | | | | Pays-Bas | 1,504 | 3,008 | ... | ... | 1,504 | 3,008 | 1,504 | 3,008 | ... | ... | ... | ... |
| | | | | | | | | | | | | | | | | Danemarck | ... | ... | 13 | 26 | 13 | 26 | ... | ... | ... | ... | 13 | 26 |
| | | | Pays-Bas | 1,504 | 3,008 | ... | ... | 1,504 | 3,008 | 1,504 | 3,008 | ... | ... | ... | ... | Suède et Norw | ... | ... | 5 | 10 | 5 | 10 | ... | ... | 5 | 10 | ... | ... |
| — jambons fumés | 2. 00 | idem. | Prusse | 358 | 716 | 153 | 306 | 511 | 1,022 | 366 | 732 | 145 | 290 | ... | ... | Angleterre | ... | ... | 31 | 62 | 31 | 62 | 2 | 4 | 29 | 58 | ... | ... |
| | | | Villes Anséat | 543 | 1,086 | 1,789 ½ | 3,579 | 2,332 ½ | 4,665 | 543 | 1,086 | ... | ... | 1,789 ½ | 3,579 | Espagne | ... | ... | 58 | 116 | 58 | 116 | ... | ... | ... | ... | 58 | 116 |
| | | | | | | | | | | | | | | | | Portugal | ... | ... | 44 | 88 | 44 | 88 | 3 | 6 | 41 | 82 | ... | ... |
| | | | | | | | | | | | | | | | | États-Unis | ... | ... | 54 | 108 | 54 | 108 | 1 | 2 | 41 | 82 | 12 | 24 |
| | | | | | | | | | | | | | | | | Brésil | ... | ... | 1,689 | 3,378 | 1,689 | 3,378 | ... | ... | ... | ... | 1,689 | 3,378 |
| | | | TOTAUX. | 2,405 | 4,810 | 1,942 ½ | 3,885 | 4,347 ½ | 8,695 | 2,413 | 4,826 | 145 | 290 | 1,789 ½ | 3,579 | TOTAUX. | 2,405 | 4,810 | 1,942 ½ | 3,885 | 4,347 ½ | 8,695 | 2,413 | 4,826 | 145 | 290 | 1,789 ½ | 3,579 |
| — côtes de bœuf fumées | 1. 00 | idem. | Pays-Bas | 29 | 29 | ... | ... | 29 | 29 | 29 | 29 | ... | ... | ... | ... | Pays-Bas | 29 | 29 | ... | ... | 29 | 29 | 29 | 29 | ... | ... | ... | ... |
| | | | Turquie | ... | ... | 1,129 | 1,129 | 1,129 | 1,129 | ... | ... | ... | ... | 1,129 | 1,129 | Cuba | ... | ... | 1,129 | 1,129 | 1,129 | 1,129 | ... | ... | ... | ... | 1,129 | 1,129 |
| | | | TOTAUX. | 29 | 29 | 1,129 | 1,129 | 1,158 | 1,158 | 29 | 29 | ... | ... | 1,129 | 1,129 | TOTAUX. | 29 | 29 | 1,129 | 1,129 | 1,158 | 1,158 | 29 | 29 | ... | ... | 1,129 | 1,129 |
| — cimiers de bœuf fumés | 1. 00 | idem. | Pays-Bas | 42 | 42 | ... | ... | 42 | 42 | 42 | 42 | ... | ... | ... | ... | Pays-Bas | 42 | 42 | ... | ... | 42 | 42 | 42 | 42 | ... | ... | ... | ... |
| — flèches de lard, sans les jambons ou avec épaules et cuisses | 1. 50 | idem. | Pays-Bas | 5,166 | 7,749 | ... | ... | 5,166 | 7,749 | 5,166 | 7,749 | ... | ... | ... | ... | Pays-Bas | 5,166 | 7,749 | ... | ... | 5,166 | 7,749 | 5,166 | 7,749 | ... | ... | ... | ... |
| — saucissons, viande et lard de toute espèce non spécialement dénommés. (Cet article comprend aussi les langues de bœufs) | 1. 00 | idem. | France | 49 | 49 | ... | ... | 49 | 49 | 49 | 49 | ... | ... | ... | ... | France | 62 | 62 | ... | ... | 62 | 62 | 62 | 62 | ... | ... | ... | ... |
| | | | Pays-Bas | 25 | 25 | ... | ... | 25 | 25 | 25 | 25 | ... | ... | ... | ... | Pays-Bas | 417 | 417 | ... | ... | 417 | 417 | 417 | 417 | ... | ... | ... | ... |
| | | | Prusse | 418 | 418 | ... | ... | 418 | 418 | 418 | 418 | ... | ... | ... | ... | Prusse | 13 | 13 | ... | ... | 13 | 13 | 13 | 13 | ... | ... | ... | ... |
| | | | TOTAUX. | 492 | 492 | ... | ... | 492 | 492 | 492 | 492 | ... | ... | ... | ... | TOTAUX. | 492 | 492 | ... | ... | 492 | 492 | 492 | 492 | ... | ... | ... | ... |
| **VINAIGRES**, de vin, de bière et artificiel, en cercles. (Cet article comprend aussi le vinaigre de pommes de terre et de fruits) | 0. 25 | le litre. | France | ... | ... | 186 | 46 | 186 | 46 | ... | ... | ... | ... | 186 | 46 | Pays-Bas | ... | ... | 186 | 46 | 186 | 46 | ... | ... | ... | ... | 186 | 46 |
| | | | | | | | | | | | | | | | | France | 2,777 | 1,666 | 14,537 | 8,722 | 17,314 | 10,388 | 2,083 | 1,250 | 9,949 | 5,969 | 5,282 | 3,169 |
| | | | | | | | | | | | | | | | | Pays-Bas | 268,050 | 160,850 | 38,017 | 22,810 | 306,067 | 183,640 | 111,393 | 66,836 | 188,412 | 113,047 | 6,262 | 3,757 |
| | | | | | | | | | | | | | | | | Prusse | 58,788 | 35,273 | 1,189 | 713 | 59,977 | 35,986 | 39,040 | 23,424 | 20,937 | 12,562 | ... | ... |
| | | | | | | | | | | | | | | | | Villes-Anséat | ... | ... | 3,020 | 1,812 | 3,020 | 1,812 | 331 | 199 | 2,689 | 1,613 | ... | ... |
| | | | | | | | | | | | | | | | | Toscane | ... | ... | 888 | 533 | 888 | 533 | ... | ... | ... | ... | 888 | 533 |
| | | | | | | | | | | | | | | | | Deux-Siciles | ... | ... | 134 | 80 | 134 | 80 | ... | ... | 134 | 80 | ... | ... |
| | | | | | | | | | | | | | | | | Russie | ... | ... | 444 | 266 | 444 | 266 | ... | ... | 444 | 266 | ... | ... |
| | | | France | 193,432 | 116,059 | 79,554 | 47,733 | 272,986 | 163,792 | 52,015 | 31,209 | 184,206 | 110,524 | 36,765 | 22,059 | Suède et Norw | ... | ... | 664 | 398 | 664 | 398 | 295 | 177 | 369 | 221 | ... | ... |
| | | | Pays-Bas | 119,969 | 71,981 | 5,650 | 3,390 | 125,619 | 75,371 | 99,506 | 59,583 | 25,734 | 15,440 | 579 | 348 | Angleterre | ... | ... | 3,957 | 2,374 | 3,957 | 2,374 | 504 | 302 | 2,303 | 1,382 | 1,150 | 690 |
| | | | Prusse | 14,624 | 8,775 | 2,107 | 1,264 | 16,731 | 10,039 | 1,261 | 757 | 15,470 | 9,282 | ... | ... | Portugal | ... | ... | 1,320 | 792 | 1,320 | 792 | 670 | 402 | 361 | 217 | 289 | 173 |
| **VINS**, en cercles ou en futailles [1] (***). | 0. 60 | idem. | Toscane | 11 | 7 | ... | ... | 11 | 7 | 11 | 7 | ... | ... | ... | ... | Turquie | ... | ... | 4,071 | 2,445 | 4,071 | 2,445 | 1,299 | 779 | ... | ... | 2,772 | 1,664 |
| | | | Deux-Siciles | 105 | 63 | ... | ... | 105 | 63 | 105 | 63 | ... | ... | ... | ... | Égypte | ... | ... | 1,680 | 1,008 | 1,680 | 1,008 | ... | ... | ... | ... | 1,680 | 1,008 |
| | | | Angleterre | 1,474 | 884 | 5,775 | 3,465 | 7,249 | 4,349 | 2,557 | 1,534 | 4,478 | 2,687 | 214 | 128 | Alger | ... | ... | 280 | 168 | 280 | 168 | ... | ... | 280 | 168 | ... | ... |
| | | | Espagne | ... | ... | 1,051 | 630 | 1,051 | 630 | 470 | 282 | 581 | 348 | ... | ... | Syngapore | ... | ... | 1,512 | 907 | 1,512 | 907 | ... | ... | 1,512 | 907 | ... | ... |
| | | | | | | | | | | | | | | | | Java et Sumat | ... | ... | 8,706 | 5,224 | 8,706 | 5,224 | ... | ... | ... | ... | 8,706 | 5,224 |
| | | | | | | | | | | | | | | | | États-Unis | ... | ... | 216 | 130 | 216 | 130 | ... | ... | 115 | 69 | 101 | 61 |
| | | | | | | | | | | | | | | | | Cuba | ... | ... | 5,856 | 3,514 | 5,856 | 3,514 | 105 | 63 | 1,414 | 849 | 4,337 | 2,602 |
| | | | | | | | | | | | | | | | | Haïti | ... | ... | 445 | 267 | 445 | 267 | 5 | 3 | 440 | 264 | ... | ... |
| | | | | | | | | | | | | | | | | Brésil | ... | ... | 1,750 | 1,050 | 1,750 | 1,050 | ... | ... | 666 | 400 | 1,084 | 650 |
| | | | | | | | | | | | | | | | | Rio de la Plata | ... | ... | 522 | 313 | 522 | 313 | ... | ... | ... | ... | 522 | 313 |
| | | | | | | | | | | | | | | | | Mexique | ... | ... | 4,929 | 2,958 | 4,929 | 2,958 | ... | ... | 444 | 267 | 4,485 | 2,691 |
| | | | TOTAUX. | 329,615 | 197,769 | 94,137 | 56,482 | 423,752 | 254,251 | 155,725 | 93,435 | 230,469 | 138,281 | 37,558 | 22,535 | TOTAUX. | 329,615 | 197,769 | 94,137 | 56,482 | 423,752 | 254,251 | 155,725 | 93,435 | 230,469 | 138,281 | 37,558 | 22,535 |
| **VITRIOL** bleu (sulfate de cuivre) | 0. 80 | le kilog. | France | 2,635 | 2,108 | 1,431 | 1,145 | 4,066 | 3,253 | 1,840 | 1,472 | 2,226 | 1,781 | ... | ... | Pays-Bas | ... | ... | 1,431 | 1,145 | 1,431 | 1,145 | 1,431 | 1,145 | ... | ... | ... | ... |
| | | | | | | | | | | | | | | | | Prusse | 2,635 | 2,108 | ... | ... | 2,635 | 2,108 | 409 | 327 | 2,226 | 1,781 | ... | ... |
| | | | TOTAUX. | 2,635 | 2,108 | 1,431 | 1,145 | 4,066 | 3,253 | 1,840 | 1,472 | 2,226 | 1,781 | ... | ... | TOTAUX. | 2,635 | 2,108 | 1,431 | 1,145 | 4,066 | 3,253 | 1,840 | 1,472 | 2,226 | 1,781 | ... | ... |

[1] Les quantités de vins expédiées en transit en bouteilles ont été réunies à celles expédiées en cercles.

Articles intermédiaires non expédiés en transit :

VINAIGRES : de vin, de bière et artificiel en bouteilles (*); de vin, de bière et artificiel en cruches (**); de bois en cercles; de bois en bouteilles (***).

(*) Voir Litt^a T^bis aux notes imprimées à la fin du tableau.

(**) Voir Litt^a U^bis idem.

(***) Voir Litt^a V^bis idem.

(****) Voir Litt^a W^bis idem.

# COMMERCE DE TRANSIT.

## Transit. (ÉTAT DE DÉVELOPPEMENT.) Année 1839.

| DÉSIGNATION DES MARCHANDISES. | TAUX MOYEN D'ÉVALUATION. | UNITÉS. | PAYS DE PROVENANCE. | MARCHANDISES SORTIES EN TRANSIT : PAR TERRE, RIVIÈRES OU CANAUX. Quantités. | Valeurs. | PAR MER. Quantités. | Valeurs. | TOTAL. Quantités. | Valeurs. | MODES DE TRANSIT : DIRECTEMENT ET SANS EMPRUNT D'ENTREPÔTS. Quantités. | Valeurs. | APRÈS EMPRUNT DES ENTREPÔTS PUBLICS, PARTICULIERS OU FICTIFS. Quantités. | Valeurs. | APRÈS EMPRUNT DES ENTREPÔTS LIBRES. Quantités. | Valeurs. | PAYS DE DESTINATION. | MARCHANDISES SORTIES EN TRANSIT : PAR TERRE, RIVIÈRES OU CANAUX. Quantités. | Valeurs. | PAR MER. Quantités. | Valeurs. | TOTAL. Quantités. | Valeurs. | MODES DE TRANSIT : DIRECTEMENT ET SANS EMPRUNT D'ENTREPÔTS. Quantités. | Valeurs. | APRÈS EMPRUNT DES ENTREPÔTS PUBLICS, PARTICULIERS OU FICTIFS. Quantités. | Valeurs. | APRÈS EMPRUNT DES ENTREPÔTS LIBRES. Quantités. | Valeurs. |
|---|---|---|---|---|---|---|---|---|---|---|---|---|---|---|---|---|---|---|---|---|---|---|---|---|---|---|
| | Fr. c. | | | | Francs. | | Francs. | | Francs. | | Francs. | | Francs. | | Francs. | | | | Francs. | | Francs. | | Francs. | | Francs. | | Francs. |
| VOITURES | | la valeur. | Angleterre | | 2,000 | | | | 2,000 | | | | 2,000 | | | France | | | 2,000 | | | | 2,000 | | | | |
| ZINC (toutenague) | 0. 90 | le kilog. | Villes Anséat. | 32,500 | 29,250 | | | 32,500 | 29,250 | 32,500 | 29,250 | | | | | France | 32,500 | 29,250 | | | 32,500 | 29,250 | 32,500 | 29,250 | | | | |
| — laminé. (Cet article comprend aussi les clous de zinc) | 1. 20 | idem. | France | | | 3,595 | 4,314 | 3,595 | 4,514 | | | | | 3,595 | 4,314 | Pays-Bas | 2 | 2 | | | 2 | 2 | 2 | 2 | | | | |
| | | | Pays-Bas | 2 | 2 | | | 2 | 2 | 2 | 2 | | | | | États-Unis | | | 3,595 | 4,314 | 3,595 | 4,314 | | | | | 3,595 | 4,314 |
| | | | TOTAUX | 2 | 2 | 3,595 | 4,314 | 3,597 | 4,316 | 2 | 2 | | | 3,595 | 4,314 | TOTAUX | 2 | 2 | 3,595 | 4,314 | 3,597 | 4,316 | 2 | 2 | | | 3,595 | 4,314 |
| ARTICLES OMIS AU TARIF DES DROITS DE DOUANES : ASPHALTE | | la valeur. | Jamaïque | | | | 74,100 | | 74,100 | | 74,100 | | | | | France | | | | 74,100 | | 74,100 | | 74,000 | | | | |
| CENDRES d'orfèvres | | idem. | Pays-Bas | | 10,200 | | | | 10,200 | | 10,200 | | | | | France | | 6,050 | | 120 | | 6,170 | | 6,170 | | | | |
| | | | Prusse | | 1,850 | | | | 1,850 | | 1,850 | | | | | Pays-Bas | | 6,000 | | | | 6,000 | | 6,000 | | | | |
| | | | Brésil | | | | 120 | | 120 | | 120 | | | | | | | | | | | | | | | | |
| | | | TOTAUX | | 12,050 | | 120 | | 12,170 | | 12,170 | | | | | TOTAUX | | 12,050 | | 120 | | 12,170 | | 12,170 | | | | |
| COMESTIBLES | | idem. | France | | 15,188 | | 250 | | 15,438 | | 14,488 | | 700 | | 250 | France | | 110 | | 250 | | 360 | | 110 | | | | 250 |
| | | | Pays-Bas | | 50 | | | | 50 | | 50 | | | | | Pays-Bas | | 10,461 | | | | 10,461 | | 10,461 | | | | |
| | | | Prusse | | 110 | | | | 110 | | 110 | | | | | Prusse | | 4,777 | | | | 4,777 | | 4,077 | | 700 | | |
| | | | TOTAUX | | 15,348 | | 250 | | 15,598 | | 14,648 | | 700 | | 250 | TOTAUX | | 15,348 | | 250 | | 15,598 | | 14,648 | | 700 | | 250 |
| EFFETS et HABILLEMENTS portés | | idem. | France | | 9,862 | | 550 | | 10,412 | | 8,202 | | 2,210 | | | France | | 2,128 | | | | 2,128 | | 2,128 | | | | |
| | | | Pays-Bas | | 14,170 | | | | 14,170 | | 14,170 | | | | | Pays-Bas | | 21,887 | | 300 | | 22,187 | | 21,327 | | 860 | | |
| | | | Prusse | | 6,720 | | 1,300 | | 8,020 | | 8,020 | | | | | Prusse | | 9,632 | | | | 9,632 | | 8,382 | | 1,250 | | |
| | | | Villes Anséat. | | 270 | | | | 270 | | 270 | | | | | Villes Anséat. | | | | 50 | | 50 | | 50 | | | | |
| | | | Angleterre | | 2,600 | | | | 2,600 | | 2,500 | | 100 | | | Russie | | | | 200 | | 200 | | | | 200 | | |
| | | | États-Unis | | 25 | | | | 25 | | 25 | | | | | Angleterre | | | | 1,300 | | 1,300 | | 1,300 | | | | |
| | | | TOTAUX | | 33,647 | | 1,850 | | 35,497 | | 33,187 | | 2,310 | | | TOTAUX | | 33,647 | | 1,850 | | 35,497 | | 33,187 | | 2,510 | | |
| GRAINES de sésame | | idem. | Angleterre | | | | 31,020 | | 31,020 | | | | | | 31,020 | Angleterre | | | | 31,020 | | 31,020 | | | | | | 31,020 |
| AUTRES, dont l'expédition en transit ne s'est pas élevée à 10,000 francs, tels que : (*) | | idem. | France | | 8,261 | | 965 | | 9,226 | | 7,875 | | 681 | | 670 | France | | 37,924 | | 1,105 | | 39,029 | | 37,924 | | 370 | | 735 |
| | | | Pays-Bas | | 11,428 | | 790 | | 12,218 | | 11,718 | | 500 | | | Pays-Bas | | 10,572 | | 850 | | 11,422 | | 7,151 | | 3,971 | | 300 |
| | | | Prusse | | 23,377 | | 2,373 | | 25,750 | | 23,440 | | 2,310 | | | Prusse | | 10,938 | | | | 10,938 | | 10,882 | | 56 | | |
| | | | Russie | | 2,415 | | | | 2,415 | | 2,415 | | | | | Villes Anséat | | | | 10 | | 10 | | 10 | | | | |
| | | | Angleterre | | 13,273 | | 1,285 | | 14,558 | | 10,567 | | 3,256 | | 735 | Angleterre | | | | 1,653 | | 1,653 | | 33 | | 1,620 | | |
| | | | Espagne | | 380 | | | | 380 | | 30 | | 350 | | | Portugal | | | | 20 | | 20 | | | | 20 | | |
| | | | Java et Sumat. | | | | 1,200 | | 1,200 | | 1,200 | | | | | Turquie | | | | 560 | | 560 | | | | 560 | | |
| | | | Brésil | | 300 | | 300 | | 600 | | 300 | | | | 300 | Égypte | | | | 790 | | 790 | | 290 | | 500 | | |
| | | | | | | | | | | | | | | | | Syngapore | | | | 675 | | 675 | | 5 | | | | 670 |
| | | | | | | | | | | | | | | | | Java et Sumat | | | | 1,200 | | 1,200 | | 1,200 | | | | |
| | | | | | | | | | | | | | | | | Brésil | | | | 50 | | 50 | | 50 | | | | |
| | | | TOTAUX | | 59,434 | | 6,913 | | 66,347 | | 57,545 | | 7,097 | | 1,705 | TOTAUX | | 59,434 | | 6,913 | | 66,347 | | 57,545 | | 7,097 | | 1,705 |

(*) Alquifoux ; amadou ; antiquités ; baryte sulfatée ; beurre ou huile de noix de coco ; bonbons ; boyaux ; cirage ; cire (figures et objets en) ; colle liquide ; confitures ; conserves alimentaires ; couleurs préparées ; craie de terre noire à dessiner ; creusets en mine de plomb ; dessins ; eau minérale ; emplâtres ; encre à écrire ; encre de la Chine ; encre d'imprimerie ; fèves de Tonka ; fil d'or et d'argent faux ; fruits confits au vinaigre ; fleur de graine de moutarde ; gibier ; insectes séchés ; laine moulue ; légumes au vinaigre ou en salaison ; mèches pour chandelles ; médicaments ; modèles ou patrons à broder ; morille ; moutarde ; mousse à vergette ; nickel ; objets d'histoire naturelle ; oignons brûlés ; ornements d'architecture en stuk ; ouate ; pâte à rasoirs ; pâte pectorale ; pierre-ponce ; platine ; plâtre (objets et figures en) ; potin jaune ; poudre rouge à dorer ; sable blanc et autres ; sacs en toile de lin ; sauces ; sirop brûlé ; sparterie ou paille tressée ; spermaceti (ou huile de) ; tripoli ; truffes ; vernis sans alcool.

Articles intermédiaires non expédiés en transit :

**VITRIOL** blanc (sulfate de zinc.)

# MARCHANDISES TRANSBORDÉES.

*Relevé des marchandises importées par mer, pendant l'année 1839, par des bâtiments nationaux, et transbordées sur d'autres navires, sans dépôt préalable à l'entrepôt, pour être réexportées immédiatement par le port même par lequel elles sont arrivées.*

(APPLICATION DU § 11 DE L'ART. 5 DE LA LOI GÉNÉRALE DU 26 AOÛT 1822, JOURNAL OFFICIEL N° 38.)

| DÉSIGNATION DES MARCHANDISES. | LIEU DE TRANSBORDEMENT. | UNITÉS. | QUANTITÉS. | PAYS DE PROVENANCE. | PAYS DE DESTINATION. |
|---|---|---|---|---|---|
| **BEURRE** frais | Anvers. | kilog. | 1,169 | Pays-Bas. | Cuba. |
| **BOIS** : d'ébénisterie | Ostende. | francs. | 2,200 | Angleterre. | France. |
| **BOIS** : de teinture non moulu. de Campêche | Anvers. | kilog. | 144,107 | Mexique. | France. |
| **BOIS** : de teinture non moulu. d'espèces non dénommées au tarif. | Ostende. | idem. | 11,170 | Angleterre. | France. |
| **BOISSONS** distillées, génièvre | Anvers. | litres. | 13,200 | Pays-Bas. | Java et Sumatra. |
| **CACHOU** | Ostende. | francs. | 9,300 | | |
| **CORNES** de bœuf, etc. | Ostende. | idem. | 12,500 | Angleterre. | France. |
| **CUIRS** secs | Ostende. | kilog. | 4,880 | | |
| **FER** battu en tôle, chaudières de salines | Ostende. | idem. | 310 | | |
| **FROMAGES** | Anvers. | idem. | 2,496 | Pays-Bas. | Cuba. |
| **NACRE** de perle, brute | Ostende. | francs. | 2,200 | | |
| **ORSEILLE** | Ostende. | kilog. | 7,800 | Angleterre. | France. |
| **SALPÊTRE** brut | Ostende. | idem. | 9,405 | | |
| **TEINTURES** | Ostende. | francs. | 23,369 | | |
| **TEINTURES** | Anvers. | idem. | 220 | Pays-Bas. | Cuba. |
| **VIN** en cercles | Ostende. | litres. | 220 | Angleterre. | France. |

*N. B.* Ces marchandises ne sont pas comprises dans les quantités renseignées aux relevés ordinaires des importations et des exportations en transit.

# MARCHANDISES CONSERVÉES A BORD.

*Relevé des marchandises conservées à bord, sans déchargement, jusqu'au moment de leur réexportation par des navires arrivés en Belgique, pendant l'année 1839, et destinées pour des ports étrangers.*

(APPLICATION DE L'ART. 18 DE LA LOI SUR LE TRANSIT, EN DATE DU 18 JUIN 1836, R. 471.)

| DÉSIGNATION DES MARCHANDISES. | UNITÉS. | QUANTITÉS. | PAVILLON DES NAVIRES. | PAYS DE PROVENANCE. | PAYS DE DESTINATION. |
|---|---|---|---|---|---|
| **BOIS** : planches, solives, poutres, etc. | francs. | 30 | Anglais. | Russie. | Pays-Bas. |
| **BOIS** : de chauffage | idem. | 500 | Danois. | Russie. | Portugal. |
| **BOIS** : d'ébénisterie, acajou, etc. | idem. | 5,515 | Anglais. | Gambie. | Gambie. |
| **BOIS** : de campêche non moulu | kilog. | 7,360 | Anglais. | Cuba. | Angleterre. |
| **CHARBONS** de terre | idem. | 8,000 | Belge. | Angleterre. | Angleterre. |
| **CORNES** de bœufs, etc. | francs. | 5,000 | Anglais. | Rio de la Plata. | Angleterre. |
| **CUIRS** et **PEAUX** : salés | kilog. | 9,045 | Anglais. | Rio de la Plata. | Angleterre. |
| **CUIRS** et **PEAUX** : apprêtés, corroyés, etc | idem. | 25 | Français. | Rio de la Plata. | France.. |
| **CUIRS** et **PEAUX** : ouvrages de cuir, de sellerie, etc | francs. | 40 | Norwégien. | Russie. | Suède et Norw. |
| **FRUITS** : verts et secs | idem. | 800 | Suédois. | Toscane. | Suède et Norw. |
| **FRUITS** : confits au sucre | idem. | 35 | Anglais. | Cuba. | Angleterre. |
| **GRAINS** : gruau et orge perlé | kilog. | 196 | Norwégien. | Russie. | Suède et Norw. |
| **GRAINS** : pains, biscuit, pain d'épice | idem. | 98 | Norwégien. | Russie. | Suède et Norw. |
| **HORLOGES** et pendules | francs. | 25 | Norwégien. | Russie. | Prusse. |
| **JUS** de citron, etc. | litres. | 2,045 | Sicilien. | Deux-Siciles. | Angleterre. |
| **LIVRES** brochés ou en feuilles | kilog. | 37 | Français. | Rio de la Plata. | France. |
| **MUNITIONS** de guerre, armes blanches, etc. | francs. | 85 | Suédois. | Autriche. | Suède et Norw. |
| **NATTES** de Moscovie | idem. | 170 | Anglais. | Russie. | Pays-Bas. |
| **NOIR** d'os | kilog. | 5,310 | Belge. | France. | France. |
| **OBJETS** d'histoire naturelle | francs. | 50 | Français. | Rio de la Plata. | France. |
| **SAVON** dur | kilog. | 102 | Norwégien. | Russie. | Suède et Norw. |
| **SIROP** de sucre et toute autre espèce de sirop | idem. | 41 | Prussien. | Pays-Bas. | Pays-Bas. |
| **TABAC** en poudre | idem. | 187 | Belge. | Turquie. | Russie. |
| **VERRERIE** et cristallerie de toute sorte, taillée, gravée, etc. | idem. | 13 | Suédois. | France. | Suède et Norw. |
| **VIN** : en cercles | litres. | 2,400 | Danois. | Rio de la Plata. | Danemarck. |
| **VIN** : en bouteilles | nombre. | 420 | Français. | Rio de la Plata. | France. |

*N. B.* Ces navires sont tous entrés dans le port d'Anvers ; les marchandises qu'ils avaient à bord n'ont pas été comprises dans les quantités renseignées aux relevés ordinaires des importations et des exportations en transit.

# NOTES

# SUR LE TRANSIT

## DE L'ANNÉE 1839,

## ET SUR LE TARIF DES DROITS DE DOUANES AU 1er MAI 1841,

### EN CE QUI CONCERNE LES MARCHANDISES ÉTRANGÈRES EXPÉDIÉES EN TRANSIT PAR LA BELGIQUE.

## LOI SUR LE TRANSIT.

(*Extrait de la loi du* 18 *juin* 1836, *R.* 471.)

Art. 1er. Il est établi par la présente loi trois modes de transit :

1° Le transit direct, comprenant les marchandises transportées de l'étranger à l'étranger, empruntant le territoire Belge, sans dépôt, ni entrepôt, ni emmagasinage intermédiaire.

2° Le transit par entrepôt ordinaire, comprenant dans les cas non exclus par la présente loi, les marchandises sortant d'entrepôts publics, particuliers ou fictifs, déclarées en exportation.

3° Le transit par entrepôt libre, comprenant les marchandises sortant du dit entrepôt, également déclarées en exportation. Ce dernier mode de transit demeure exempt des droits, lorsque la réexportation des marchandises s'effectue par le port même de leur importation.

Art. 9. Sous le rapport du régime de transit, les marchandises sont rangées en quatre catégories différentes; savoir :

La première, générale, comprend toutes les marchandises non soumises aux droits d'accises et dont le droit à l'importation est ou serait ultérieurement fixé par le tarif, à un taux qui ne s'élève pas au-delà de 6 p. c. de la valeur, ou de 25 francs le quintal métrique au poids.

La deuxième, également générale, comprend toutes les marchandises non soumises aux droits d'accises, dont le droit à l'importation excède le taux ci-dessus, ainsi que les tissus et les objets prohibés à l'importation.

La troisième, exceptionnelle, comprend spécialement les marchandises soumises aux droits d'accises.

La quatrième enfin, celles dont le transit est prohibé.

L'énumération des marchandises rangées dans la troisième et la quatrième catégorie, est déterminée par les états annexés à la présente loi sous les lettres *a* et *b*.

Art. 35. A partir de la mise à exécution de la présente loi, les droits de transit existant seront remplacés par un droit de balance établi comme suit :

15 centimes pour 100 francs sur la valeur de toutes les marchandises que le tarif, à l'importation, impose à la valeur ou au nombre.

20 centimes par quintal métrique de toutes celles tarifées au poids.

20 centimes par hectolitre de toutes celles tarifées à la mesure.

Néanmoins, il sera toujours facultatif au déclarant de se libérer des droits de transit, moyennant le payement du droit de 15 centimes pour 100 francs de la valeur de l'objet déclaré en transit, en se conformant du reste aux obligations prescrites.

Dans aucun cas, le droit de transit d'une seule et même expédition ne pourra payer moins de cinquante centimes par acquit.

Art. 36. Sont toutefois exceptées de l'application de ce droit, mais soumises au régime du transit :

1° Les marchandises désignées dans l'état annexé à la présente loi sous le littera *d*, qui demeureront soumises à un droit de transit spécial indiqué pour chacune d'elles.

2° Celles dont le transit est déclaré libre et qui sont indiquées dans l'état *c*.

Art. 37. Le Gouvernement, dans l'intervalle des sessions législatives, et sauf à donner communication aux Chambres, lors de leur plus prochaine session, des dispositions qu'il aura prises, pourra diminuer les droits de transit et accorder la franchise entière de ces droits en faveur du commerce et de l'industrie nationale, ou en faveur du commerce d'une puissance voisine qui offrirait sous ce rapport à la Belgique une parfaite et entière réciprocité.

Les dispositions prises par le Gouvernement, en vertu des pouvoirs que lui confère le présent article, cesseront de plein droit leur effet immédiatement après la session, pendant laquelle il en aura été donné communication aux Chambres.

### ÉTAT LITTa. *A*, DES MARCHANDISES D'ACCISES NON PROHIBÉES AU TRANSIT, ET RANGÉES DANS LA TROISIÈME CATÉGORIE.

1° Bière.
2° Sucre brut.
3° Vin.

### ÉTAT LITTa. *B*, DES MARCHANDISES PROHIBÉES AU TRANSIT (QUATRIÈME CATÉGORIE.)

MARCHANDISES SUJETTES AUX ACCISES.

1° Boissons distillées.
2° Saumure, sel brut et raffiné.
3° Sucre raffiné.

MARCHANDISES NON SUJETTES AUX ACCISES.

1° Armes et munitions de guerre.
(Le transit n'en est permis que par les bureaux des frontières vers les pays qui sont en paix avec la Belgique.)
2° Drilles et chiffons.
3° Fers, savoir :
Minerai, fontes en gueuse, en plaque ou en autre forme non ouvrée, battus ou étirés, en barres, verges et carillons, y compris les barres à rainures, dites rails et tôles, ancres coulées et battues, vieux fers, ferraille et mitraille.
4° Pierres à diguer.
5° Poudre à tirer.
6° Vinaigre de toute espèce.

Le dépôt et le transit des objets prohibés restent permis dans les entrepôts libres, sous la condition que l'importation et l'exportation en soient effectuées respectivement et exclusivement par le port même de l'entrepôt dans lequel ces objets seront entrés, conformément à la loi du 31 mars 1828.

### ÉTAT LITTa. *C*, DES MARCHANDISES LIBRES AU TRANSIT.

1°. Animaux sauvages.
2° Légumes verts et secs, à l'éxception de ceux qui sont tarifés spécialement.
3° Monnaie de cuivre.
4° Or et argent monnayés.
Id. en barres, lingots et masse et en poudre.
Id. objets d'orfévrerie et vaisselle d'or et d'argent.
Id. ouvrés mais rompus.
5° Pierres gemmes et pierres précieuses non montées.
6° Statues et bustes de marbre.
7° Tableaux.

### ÉTAT LITTa. *D*, DES MARCHANDISES SOUMISES A UN DROIT SPÉCIAL.

| NATURE DES MARCHANDISES. | UNITÉS SUR LESQUELLES PORTENT LES DROITS. | DROITS DE TRANSIT. Fr. c. |
|---|---|---|
| 1° Ardoises. . . . . | Les 1,000 en nombre . . . . . | 1 60 |
| 2° Bois (merrain à panneau). . . . | Les 100 en nombre. . . . . | 20 00 |
| 3° Charbons de terre . . . . . | Les 1,000 kilogrammes. . . . . | 6 00 |
| 4° Chaux. . . . . | Le tonneau de mer de 1,000 kilog . . . . . | éteinte. . . . . 6 00<br>non éteinte. . 10 00 |
| 5° Chevaux. . . . . | Par tête. . . . . | 4 00 |
| « Poulains. . . . . | Par tête. . . . . | 4 00 |
| 6° Draps et casimirs. . . . . | Les 100 kilogrammes . . . . . | 8 00 |
| 7° Livres . . . . . | Les 100 kilogrammes . . . . . | 10 00 |
| 8° Mulets. . . . . | Par tête. . . . . | 4 00 |

DISPOSITION SPÉCIALE.

Le Gouvernement est autorisé à permettre, par réciprocité, le transit des ardoises de France par la Meuse et la Sambre, aux mêmes droits et conditions que la France admettra le transit des ardoises Belges par la Semoy et la Meuse. (*Texte de la loi*).

Nota. Toutefois, la perception de ces droits, n'a lieu que moyennant majoration : — 1° de 16 centimes additionnels, et 2°, de 41 centimes pour le timbre de l'acquit de payement des droits de transit, pour autant que les quittances excédent 10 francs en principal et additionnels réunis, et ce, conformément à la loi du budget des voies et moyens du 30 décembre 1840, R. 869.

(A) — Le transit des bestiaux est prohibé, tant à l'entrée qu'à la sortie, par les frontières du rayon des douanes de la province du Limbourg, y compris le rayon autour de Maestricht, de la province d'Anvers, de celle de la Flandre-Orientale et de la partie Septentrionale de la Flandre-Occidentale. (*Loi du* 31 *décembre* 1835, *R*, 433.)

(B) — Voir Littᵃ. S*bis*.

(C) — Voir Littᵃ. L*bis*.

(D) — Les bois de construction et autres ne peuvent être transportés sur le tirritoire occupé par l'ennemi sans une autorisation spéciale du Gouvernement. (*Loi du* 5 *octobre* 1831, *R.* 58, *et Décision du* 25 *mars* 1833, *R.* 148ᵃ.)

(E) — Voir Littᵃ L*bis* et S*bis*.

(F) — Voir Littᵃ L*bis* et S*bis*.

(G) — Voir Littᵃ L*bis* et S*bis*.

(H) — Voir Littᵃ L*bis* et S*bis*.

(I) — Le transit des charbons de terre, arrivant d'une partie d'un État voisin et destinés pour une autre partie de ce même État, n'est soumis qu'à un droit de 40 centimes, par 1,000 kilog. (*Loi du* 26 *août* 1822, *Journal Officiel*, *n°* 39.)

(J) — Le tonneau de mer ou 10 rasières de chaux équivaut à 1,000 kilog. (*Décision du* 14 *juin* 1825, *R.* 63.)

(K) — Voir Littᵃ S*bis*.

(L) — Voir Littᵃ L*bis*.

(M) — Les tapis de table en drap doivent payer les droits d'après le poids, en raison de la valeur par aune (mètre) valeur qui peut et doit être fixée suivant le plus ou le moins de longueur de ces tapis. (*Décision du* 14 *juin* 1825, *R.* 70.)

(N) — On n'admet comme fil à tisser que celui qui peut être employé à cet usage sans préparation ultérieure.
Le fil écru, quoique pouvant être employé à tisser, doit cependant être excepté du fil à tisser, et n'en est pas moins soumis aux droits de fil écru. (*Décisions des* 30 *septembre* 1828, *R.* 150 *et* 9 *avril* 1829, *R.* 36.)

(O) — On ne comprend sous le nom de futailles (*vaatwerk*) que les futailles proprement dites, qui sont munies de fonds aux deux extrémités, en distinction d'ouvrages de tonneliers, tels que cuves, etc., qui appartiennent à l'article « *ouvrages de bois.* » (*Décision du* 3 *décembre* 1824, *R.* 175.)

(P) — Le mull ou résidu de garance mélangé de matières terreuses, etc., reconnu tel par les préposés de l'administration de la douane, et dont l'importation ne peut se faire que par les ports d'Anvers et d'Ostende, est provisoirement considéré comme contenant 30/100 de garance et 70/100 de matières terreuses et hétérogènes à déduire comme tare. (*Arrêtés Royaux des* 30 *août* 1833, *R.* 167ᵃ *et* 7 *octobre* 1833, *R.* 212.)

(Q) — La déclaration de 13 barils ou 2,000 kilog. poids net, peut être admise pour le goudron sans pesée. (*Décision du 24 février* 1820, *n°* 192.)

(R) — La graine de trèfle peut être déclarée à volonté par last ou au poids, en comptant 2,000 kilog. pour un last. (*Décision du* 12 *avril* 1820, *n°* 54.)

(S) — Le méteil et l'épeautre sont assimilés au froment.

Les grains en gerbes ou en épis sont assimilés aux grains, selon leur espèce.

La tare sur les grains en sacs est fixée à 2 kilog. par 100 kilog. du poids brut.

Les grains importés en entrepôt obtiendront, lorsqu'ils seront réexportés par mer, exemption du droit de transit.

Les moyens de vérification par pesage ou mesurage seront fournis par les intéressés ou à leurs frais ; le salaire des agents préposés par le Gouvernement à cette opération, ne pourra excéder 50 centimes par 1,000 kilog. (*Texte de la loi.*)

Art. 1er. Par modification, etc.

Art. 2. Dans les cas où l'exportation ou l'importation serait prohibée, les quantités de grains soumis à ce régime, existantes alors en entrepôt, seront admises à en sortir pour être réexportées par mer ou en transit, et, dans le cas de défense d'importation, l'expédition réelle sera garantie au moyen d'acquits-à-caution.

Art. 3. Toute quantité de grains livrée frauduleusement à la consommation, soustraite au régime de restriction ci-dessus, ou détournée de l'exportation ou du transit déclaré, rendra, dans les cas prévus par l'article précédent, le contrevenant ainsi que le propriétaire ou le détenteur, sauf leur recours l'un envers l'autre, solidairement responsables de la contravention et du payement d'une amende égale au double de la valeur de l'objet détourné, suivant le prix du jour où le fait aura été constaté.

Art. 4. Le Gouvernement fera établir chaque semaine, et publier dans le Bulletin Officiel, le prix moyen du froment et du seigle d'après les mercuriales qui seront, chaque samedi, formées à cet effet par les soins respectifs des autorités provinciales et communales, qui les adresseront immédiatement à l'autorité supérieure désignée par le Roi.

Les marchés régulateurs sont exclusivement : Anvers, Arlon, Bruges, Bruxelles, Gand, Hasselt, Liége, Louvain, Mons et Namur.

Art. 5. Lorsque les prix moyens de deux semaines consécutives donneront lieu, en vertu de l'art. 1er, soit à une prohibition, soit à un changement de droits d'entrée, le Gouvernement en fera la proclamation, et l'art. 1er sortira ses effets dès le septième jour après celui de la proclamation ; il en sera à cette fin adressé ampliation aux gouverneurs de chaque province.

Il en sera de même lorsque les prix de deux semaines consécutives donneront lieu à la levée de la prohibition.

Art. 6. La présente loi sera soumise à révision avant le 30 juin 1837. (*Loi du* 31 *juillet* 1834, *R.* 283.)

Le Ministre de l'Intérieur est chargé de recevoir les mercuriales des marchés régulateurs indiqués dans la loi du 31 juillet 1834, d'en constater les prix moyens pour le froment et pour le seigle, et de faire les publications et proclamations prescrites par la loi précitée, qui seront par ses soins insérées, non seulement dans le Bulletin Officiel, mais aussi dans les journaux les plus répandus qui s'impriment à Bruxelles.

Il veillera, etc. (*Arrêté Royal du* 7 *août* 1834, *R.* 283.)

L'article 6 de la loi sur les grains-céréales en date du 31 juillet 1834, R. 283, porte qu'elle sera soumise à révision avant le 30 juin 1837.—Pour se conformer à cette disposition, le ministre des finances a fait à la Chambre des Représentants, dans la séance du 27 avril 1837, la motion de considérer l'effet et l'expérience de la loi dont on paraît apprécier généralement les avantages, comme pouvant tenir lieu, quant à présent, de la révision énoncée, sauf à avoir recours plus tard à cette révision, si, dans l'effet à venir de cette loi, des circonstances en faisaient naître la nécessité ; la Chambre ne s'étant pas opposée aux résultats de cette motion, les dispositions de la loi en question doivent continuer à être observées, jusqu'à ce qu'il y soit autrement statué. (*Décision du* 2 *juillet* 1837, *R.* 572.)

Les grains importés en vrac ne peuvent être admis qu'à un seul et même mode de déclaration par cargaison lorsqu'elle n'est par divisée et chargée par parties distinctes et séparées par des moyens effectifs d'isolement, de manière à empêcher toute confusion d'une même marchandise, et à reconnaître l'identité de la quantité respective de ses parties, lorsque les grains-céréales seront déclarés immédiatement en consommation, et que d'ailleurs le mesurage en aura été opéré par les mesureurs jurés de la commune, sous la surveillance non interrompue des agents de la douane ; le salaire de ces derniers ne sera exigé qu'à raison du poids, du nombre de mesures qu'ils auront réellement pesées, afin d'établir d'après le poids moyen celui de la partie entière. (*Décision du* 11 *août* 1837, *R.* 583.)

Par extension des dispositions de l'article 2 de la loi du 31 juillet 1834, R. 283, les grains étrangers importés et déposés en entrepôts, *postérieurement* à la prohibition des céréales à la sortie, seront admis à la réexportation soit par mer, soit en transit. (*Loi du 4 avril* 1839, *R.* 738.)

Voir aussi le chapitre *entrepôts*, aux *dispositions principales des lois*, imprimées au commencement de l'ouvrage, pour la réexportation par mer des grains de froment étranger, déposés directement, lors de leur arrivage en entrepôt de libre réexportation, et convertis ensuite en farine (dite fleur de farine à l'américaine) dans les moulins du pays.

(T) — Au transit et à l'importation, les blouses ou sarreaux de toile de lin sont assimilés aux habillements neufs à l'usage d'hommes et de femmes, mais à l'exportation ils sont compris parmi les tissus de chanvre et de lin. (*Arrêté Royal et décisions des* 13 *et* 16 *mai* 1828, *R.* 93, *et loi du* 6 *janvier* 1829, *R.* 3.)

(U) — Voir Litt$^{a}$ L$^{bis}$ et S$^{bis}$.

(V) — La tare sur l'indigo en caisse est fixée à 25 kilog. et celle sur l'indigo en suron à 15 kilog. par 100 kilog. (*Loi du* 26 *août* 1822, *Journal Officiel*, *n°* 39.)

(W) — Voir Litt$_{a}$ S$^{bis}$.

(X) — Voir Litt$^{a}$ L$^{bis}$.

(Y) — Sur les machines et mécaniques composées de fer et de bois, le droit est perçu en raison de l'espèce de fer, dont les machines ou parties de machines sont formées ; celles dont le fer forme la partie principale, sont assimilées aux machines de fer ; celles dont le fer n'est qu'accessoire, aux machines et mécaniques autres que de fer ; il en est de même des pièces de machines et mécaniques. (*Décision du* 8 *juin* 1832, *R.* 90$^{c}$).

(Z) — Les chaudières de machines et mécaniques sont assimilées aux ouvrages de fer battu ou fondu, suivant leur consistance. (*Loi du* 1er *mars* 1831, *R.* 29.)

(A$^{bis}$) — Le Roi peut défendre le transit de toute espèce de munitions de guerre, lorsqu'il le juge nécessaire. (*Loi du* 17 *décembre* 1831, *R.* 66.)

(B$^{bis}$) — Le droit de transit sur les os de toutes sortes, sans distinction s'ils contiennent ou non de la gélatine, sur les rognures de boutons et autres déchets d'os, est fixé à 2 fr. par 1,000 kilog. — La présente loi cessera son effet au 1er janvier 1839, si elle n'a été renouvelée avant cette époque. (*Loi du* 27 *mai* 1837, *R.* 562.)

La loi du 27 mai 1837, relative aux droits de douanes sur les os, est remise en vigueur et continuera d'avoir son effet jusqu'à disposition contraire. (*Loi du* 30 *mars* 1839, *R.* 736).

(C$^{bis}$) — Les marbres dits blanc statuaire, blanc clair, jaune de Sienne, bleu turquin uni et fleuri, brocatelles et porte-or, importés par mer en blocs, seront admis à l'exportation en transit par rivière, par le bureau de Pont de Sambre, province de Hainaut, à l'exclusion de toutes autres espèces de marbres. (*Arrêté Royal du* 10 *juillet* 1839, *R.* 763.)

(D$^{bis}$) — Conformément à la loi du 18 juin 1836, le transit par la Meuse et la Sambre des ardoises de provenance française, entrant par le bureau de Heer (province de Namur) et sortant par celui de Pont de Sambre (province de Hainaut) ne sera dorénavant soumis qu'au droit de 15 centimes par 100 francs de valeur, ou de 25 centimes par 100 kilog. de poids, aux choix des intéressés. (*Arrêté Royal du* 14 *janvier* 1839, *R.* 718.)

(E$^{bis}$) — Voir Litt$^{a}$. S$^{bis}$.

(F$^{bis}$) — Voir Litt$^{a}$. L$^{bis}$.

(G$^{bis}$) — Le droit de transit sur la morue en saumure ou en sel sec est fixé à 1 p °/$_{o}$. (*Loi du* 10 *avril* 1841, *R.* 896.)

(H$^{bis}$) — La déclaration pour la poix, de 13 barils ou 2,000 kilog., poids net, peut être admise sans pesée. (*Décision du 24 février* 1820, *n°* 92.)

(I$^{bis}$) — Toute importation de poudre à tirer par terre et le long des petites rivières est prohibée. L'importation par les rivières ne peut se faire que par la Meuse et l'Escaut et avec des navires dits *Beurtscheepen*, reconnus comme tels. (*Loi du* 26 *août* 1822, *Journal Officiel*, *n°* 39.) — Voir aussi Litt$^{a}$ A$^{bis}$.

(J$^{bis}$) — La tare pour les sucres est fixée ainsi qu'il suit :

Les caisses, à l'exception de celles de la Havane, 20 kilog. par 100 kilog.; les caisses de la Havane, 18 kilog. par 100 kilog.; les futailles, 15 kilog. par 100 kilog. (*Loi du* 26 *août* 1822 *Journal Officiel*, *n°* 39.)

Les sucres de toute espèce ne sont admis en transit, que lorsqu'ils sont renfermés dans des caisses, tonneaux ou futailles susceptibles de plombage.

Le transit des sucres en nattes, sacs ou canastres, est prohibé. (*Arrêté du 4 février* 1831, *R.* 26.)

Le transit des sucres bruts et raffinés, dont l'entrée en Belgique s'effectue par les bureaux de terre, est prohibé.

Le transit des sucres bruts et raffinés, importés par les ports et bureaux de mer, n'est permis en sortie que par les bureaux de Quiévrain, Menin, Ostende et Anvers. (*Loi du* 27 *décembre* 1831, *R.* 71.)

(K$^{bis}$) — La tare fixée par la loi doit, à l'égard de l'huile de térébenthine, être considérée comme se rapportant à tout l'emballage et par conséquent aussi à la futaille double de cette huile, la partie intéressée ayant la faculté de faire constater le poids net, aux termes de l'article 5 de la loi du 26 août 1822, Journal officiel, n° 39. (*Décision du* 2 *octobre* 1829, *R.* 100.)

(L$^{bis}$) — Lorsque des boissons ou liquides tarifés par baril (hectolitre) ou autre mesure, sont importés en cruches, le droit sur les cruches est perçu séparément. (*Loi du* 26 *août* 1822, *Journal Officiel*, *n°* 39.)

Les boissons non spécialement tarifées en cruches, telles que les boissons distillées, hydromel, verjus, vins et vinaigre de bois, ne payent aucun droit séparé; mais la boisson est calculée comme importée en cercles, en réduisant la contenance des cruches en litrons de 100 au baril. (*Décision du* 1er *avril* 1825, *R.* 29.)

Dans la déclaration à l'entrée des cruches remplies d'eau minérale, d'eau de source ou de toutes autres boissons ou liquides non spécialement tarifés, on doit comprendre la valeur des cruches aussi bien que celle de l'eau, des boissons ou liquides, afin que, sous prétexte d'importation d'eau minérale, etc., l'on ne cherche à éluder les droits sur les cruches. (*Décisions des* 16 *février et* 7 *mars* 1827, *R.* 30 *et* 117.)

(M$^{bis}$) — La tare pour le thé en caisses ordinaires pesant 55 kilog. et au-dessus est fixée à 18 kilog. par 100 kilog. La tare pour le thé en caisses ordinaires pesant moins de 55 kilog. est fixée à 25 kilog. par 100 kilog. La tare pour le thé est due sur les demi-caisses et quarts de caisses comme sur les caisses entières. (*Loi du* 11 *avril* 1827, *R.* 52, *et décision du* 10 *septembre* 1831, *R.* 55$^{b}$.)

(N$^{bis}$) — Les étoffes mélangées sont classées dans la catégorie des espèces auxquelles appartient la matière principale, dont se compose ordinairement la trame. (*Loi du* 31 *mars* 1828, *R.* 65.)

Les échantillons de tissus de coton, évidemment destinés à cet usage, et dont la dimension ne dépasse pas vingt centimètres en longueur et en largeur, ne sont point soumis aux droits de douanes, à l'exclusion formelle de tous ceux d'une plus grande dimension. (*Décision du* 23 *mars* 1836, *R.* 445.) — Par modification à la décision précédente le maximum de la dimension des échantillons de coton imprimé, est fixé à trente centimètres de hauteur sur toute la largeur de l'étoffe, en tant toutefois qu'il soit reconnu à la vérification que de pareils coupons sont réellement destinés à servir d'échantillons, et lorsqu'ils sont présentés à la douane par des négociants connus pour faire le commerce en gros de ces tissus. (*Décision du* 22 *avril* 1836, *R.* 453.)

L'on n'admettra point en transit, soit à l'entrée, soit à l'entrepôt, soit à la sortie, des tissus qui seraient trouvés contenir des rouleaux, planches ou autres emballages intérieurs d'un poids supérieur à 2 p. c. de celui des tissus. Dans ce cas, le droit d'entrée sera appliqué à toute la partie déclarée, sans compensation des autres droits déjà acquittés pour le transit. (*Loi du* 7 *avril* 1838, *R.* 650.)

(O$^{bis}$) — L'on n'admettra point en transit, soit à l'entrée, soit à l'entrepôt, soit à la sortie, des tissus qni seraient trouvés contenir des rouleaux, planches ou autres emballages intérieurs d'un poids supérieur à 2 p. c. de celui des tissus. Dans ce cas le droit d'entrée sera appliqué à toute la partie déclarée, sans compensation des autres droits déjà acquittés pour le transit. (*Loi du* 7 *avril* 1838, *R.* 650.)

(P$^{bis}$) — Toutes étoffes, dont le chanvre et le lin forment la matière principale, sont considérées comme toiles et comprises sous la dénomination de tissus, toiles et étoffes de chanvre, de lin et d'étoupes. (*Décision du* 1er *décembre* 1829, *R.* 21 *de* 1830.)

Les toiles ne peuvent être présentées par les bureaux de mer qu'en colis, sans mélange des espèces désignées par le tarif.

Le transit n'est admis que sous la déclaration précise du poids net de la marchandise, outre celle du poids brut des colis, et pour autant qu'ils soient renfermés dans des caisses saines et bien conditionnées, susceptibles de plombage. (*Loi du* 31 *juillet* 1834, *R.* 282.)

(Q$^{bis}$) — L'on n'admettra point en transit, soit à l'entrée, soit à l'entrepôt, soit à la sortie, des tissus qui seraient trouvés contenir des rouleaux, planches ou autres emballages intérieurs d'un poids supérieur à 2 p. c, de celui des tissus. Dans ce cas, le droit d'entrée sera appliqué à toute la partie déclarée, sans compensation des autres droits déjà acquittés pour le transit. (*Loi du* 7 *avril* 1838, *R.* 650.)

(R$^{bis}$) — Voir Litt$^{a}$. L$^{bis}$ et S$^{bis}$.

(S$^{bis}$) — Les bouteilles d'une plus grande capacité que de 116 au baril (hectolitre) remplies de bière, boissons distillées, cidre, hydromel, poiré, verjus ou vin, payent à l'entrée les droits séparés sur les bouteilles, et la boisson est calculée comme importée en cercles. (*Décision du* 1er *avril* 1825, *R.* 29.)

Lorsque d'autres boissons ou liquides, tarifés par baril (hectolitre) ou autre mesure, sont importés en bouteilles, le droit sur les bouteilles est perçu séparément. (*Loi du* 26 *août* 1822, *Journal Officiel*, *n°* 39.)

Dans la déclaration à l'entrée, des bouteilles remplies d'eau minérale, d'eau de source ou de toutes autres boissons ou liquides non spécialement tarifés, on doit comprendre la valeur des bouteilles aussi bien que celle de l'eau, des boissons ou liquides, afin que sous prétexte d'importation d'eau minérale, etc., l'on ne cherche à éluder les droits sur les bouteilles. (*Décisions des* 16 *février et* 7 *août* 1827, *R.* 30 *et* 117.)

(T$^{bis}$) — Voir Litt$^{a}$. S$^{bis}$.

(U$^{bis}$) — Voir Litt$^{a}$. L$^{bis}$.

(V$^{bis}$) — Voir Litt$^{a}$. L$^{bis}$ et S$^{bis}$.

(W$^{bis}$) — On ne peut entreposer en moindre quantité que 9 hectolitres pour le vin ordinaire, et 4 hectolitres pour le vin fin, soit en cercles soit en bouteilles ; il en est de même des transferts ou mutations. — Les droits des vins entreposés, soit en cercles, soit en bouteilles, sont dus d'après la manière que l'introduction primitive en a été faite. En cas de transit de vins sortant de l'entrepôt en bouteilles, mais qui y sont entrés en cercles, le droit ordinaire sur les bouteilles est également dû.

Il est tenu un compte particulier des vins en entrepôt, suivant que les quantités ont été importées en cercles ou en bouteilles. (*Loi du* 12 *mai* 1819 *et décision des* 30 *septembre* 1825, *R.* 133 *et* 26 *août* 1828, *R.* 111.)

Les vins déposés ou à déposer en entrepôt particulier ne sont admis au transit que sous les conditions :

1° Que l'entrepôt d'où l'on se propose de les expédier ne renferme que des vins importés directement par un des bureaux ouverts au transit.

2° Qu'il n'y existe pas de vin provenant d'autres entrepôts.

3° Que le dit entrepôt particulier ne présente d'issues que sur la voie publique.

4° Que les vins destinés au transit soient reconnus de qualité marchande. (*Arrêté Royal du* 18 *juin* 1836, *R.* 475.)

Par modification à l'arrêté Royal du 18 juin 1836, R. 475, le transit des vins sortant des entrepôts particuliers dans lesquels il existe des vins provenant d'autres entrepôts, sera admis, lorsque l'entrepositaire aura fourni à la satisfaction de l'entreposeur, bonne et valable caution pour les droits dus sur les vins qu'il dépose dans ses entrepôts. (*Arrêté Royal du* 11 *novembre* 1840, *R.* 857.)

— Voir aussi Litt$^{a}$. L$^{bis}$. et S$^{bis}$.

# V.

## NAVIGATION. — ANNÉE 1839.

# MOUVEMENT DES PORTS DE BELGIQUE.

### ÉTAT DE DÉVELOPPEMENT PAR PAYS DE PROVENANCE ET DE DESTINATION.

# Navigation. — MOUVEMENT DES PORTS DE BELGIQUE. — Année 1839.

(ÉTAT DE DÉVELOPPEMENT PAR PAYS DE PROVENANCE ET DE DESTINATION.)

## Entrée.

| DÉSIGNATION — DES PAYS DE PROVENANCE | DES NAVIRES OU PAVILLONS. | BÂTIMENTS CHARGÉS. — PORT D'ANVERS. Nombre. | Capacité. Tonn. | Chargement. Tonn. | PORT D'OSTENDE. Nombre. | Capacité. Tonn. | Chargement. Tonn. | PORT DE NIEUPORT. Nombre. | Capacité. Tonn. | Chargement. Tonn. | PORT DE ZELZAETE. Nombre. | Capacité. Tonn. | Chargement. Tonn. | TOTAL. Nombre. | Capacité. Tonn. | Chargement. Tonn. |
|---|---|---|---|---|---|---|---|---|---|---|---|---|---|---|---|---|
| FRANCE. | Américains | | | | | | | | | | | | | | | |
| | Anglais | 1 | 270 | 270 | 2 | 168 | 168 | | | | | | | 3 | 438 | 438 |
| | Belges | 52 | 2,888 | 2,629 | 6 | 590 | 564 | | | | | | | 58 | 3,478 | 3,193 |
| | Danois | 1 | 175 | 175 | 1 | 65 | 65 | | | | | | | 2 | 240 | 240 |
| | Des Villes Anséatiques | 3 | 614 | 614 | | | | | | | | | | 3 | 614 | 614 |
| | Espagnols | | | | | | | | | | | | | | | |
| | Français | 41 | 3,011 | 2,880 | 18 | 1,176 | 1,159 | | | | | | | 59 | 4,187 | 4,039 |
| | Hanoviens et Oldenbourgeois | 7 | 794 | 794 | 3 | 255 | 255 | | | | 1 | 75 | 75 | 11 | 1,102 | 1,102 |
| | Hollandais | 2 | 219 | 219 | | | | | | | | | | 2 | 219 | 219 |
| | Mecklenbourgeois | 4 | 792 | 792 | | | | | | | | | | 4 | 792 | 792 |
| | Prussiens | 3 | 617 | 617 | | | | | | | | | | 3 | 617 | 617 |
| | Russes | 2 | 485 | 485 | | | | | | | | | | 2 | 485 | 485 |
| | Suédois et Norwégiens | 12 | 1,925 | 1,925 | 1 | 178 | 155 | | | | | | | 13 | 2,103 | 2,080 |
| | TOTAUX. | 108 | 11,788 | 11,598 | 31 | 2,410 | 2,324 | | | | 1 | 75 | 75 | 140 | 14,271 | 13,795 |
| PAYS-BAS. | Anglais | | | | | | | | | | | | | | | |
| | Belges | 50 | 3,806 | 3,719 | 4 | 285 | 285 | | | | 14 | 1,070 | 1,061 | 68 | 5,231 | 5,065 |
| | Hanoviens et Oldenbourgeois | 12 | 902 | 889 | | | | | | | | | | 12 | 902 | 889 |
| | Hollandais | 2 | 148 | 148 | | | | | | | | | | 2 | 148 | 148 |
| | Prussiens | 5 | 609 | 553 | | | | | | | | | | 5 | 609 | 553 |
| | TOTAUX. | 69 | 5,615 | 5,569 | 4 | 285 | 285 | | | | 14 | 1,070 | 1,061 | 87 | 6,970 | 6,655 |
| PRUSSE. | Anglais | 1 | 156 | 156 | | | | | | | | | | 1 | 156 | 156 |
| | Belges | 2 | 184 | 184 | 3 | 371 | 371 | | | | | | | 5 | 555 | 555 |
| | Danois | 4 | 311 | 311 | 1 | 54 | 54 | | | | | | | 5 | 365 | 365 |
| | Hanoviens et Oldenbourgeois | 21 | 1,907 | 1,907 | | | | | | | 2 | 162 | 162 | 23 | 2,069 | 2,069 |
| | Hollandais | 2 | 127 | 127 | | | | | | | | | | 2 | 127 | 127 |
| | Mecklenbourgeois | 1 | 200 | 200 | | | | | | | 1 | 130 | 100 | 2 | 330 | 300 |
| | Prussiens | 51 | 6,390 | 6,390 | 6 | 1,912 | 1,912 | | | | | | | 57 | 8,302 | 8,302 |
| | Suédois et Norwégiens | 6 | 1,256 | 1,256 | | | | | | | | | | 6 | 1,256 | 1,256 |
| | TOTAUX. | 68 | 10,491 | 10,491 | 10 | 2,337 | 2,337 | | | | 3 | 292 | 262 | 81 | 13,139 | 13,090 |
| VILLES ANSÉATIQUES. | Anglais | 20 | 3,477 | 3,180 | | | | | | | 1 | 86 | 86 | 21 | 3,563 | 3,266 |
| | Belges | 2 | 96 | 96 | | | | | | | | | | 2 | 96 | 96 |
| | Danois | | | | | | | | | | | | | | | |
| | Des Villes Anséatiques | | | | | | | | | | | | | | | |
| | Français | | | | | | | | | | | | | | | |
| | Hanoviens et Oldenbourgeois | 10 | 415 | 415 | | | | | | | | | | 10 | 415 | 415 |
| | Hollandais | 1 | 62 | 62 | | | | | | | | | | 1 | 62 | 62 |
| | Mecklenbourgeois | 1 | 157 | 157 | | | | | | | | | | 1 | 157 | 157 |
| | Russes | | | | | | | | | | | | | | | |
| | Suédois et Norwégiens | | | | | | | | | | | | | | | |
| | TOTAUX. | 34 | 4,205 | 3,908 | | | | | | | 1 | 86 | 86 | 35 | 4,291 | 3,994 |
| HANOVRE et OLDENBOURG. | Belges | | | | | | | | | | | | | | | |
| | Danois | | | | 2 | 90 | 90 | | | | | | | 2 | 90 | 90 |
| | Hanoviens et Oldenbourgeois | 27 | 1,247 | 1,220 | 4 | 185 | 185 | | | | 1 | 54 | 54 | 32 | 1,484 | 1,457 |
| | TOTAUX. | 27 | 1,247 | 1,220 | 6 | 275 | 275 | | | | 1 | 54 | 54 | 34 | 1,574 | 1,547 |
| AUTRICHE. | Belges | 1 | 201 | 201 | | | | | | | | | | 1 | 201 | 201 |
| | Danois | 1 | 203 | 203 | | | | | | | | | | 1 | 203 | 203 |
| | Siciliens | | | | | | | | | | | | | | | |
| | Suédois et Norwégiens | 3 | 418 | 418 | | | | | | | | | | 3 | 418 | 418 |
| | TOTAUX. | 5 | 822 | 822 | | | | | | | | | | 5 | 822 | 822 |
| SARDAIGNE et PIÉMONT. | Autrichiens | | | | | | | | | | | | | | | |
| | Belges | | | | | | | | | | | | | | | |
| | Siciliens | | | | | | | | | | | | | | | |
| | TOTAUX. | | | | | | | | | | | | | | | |
| DANEMARCK. | Danois | 9 | 519 | 519 | 1 | 47 | 47 | | | | | | | 10 | 566 | 566 |
| | Hanoviens et Oldenbourgeois | 2 | 85 | 85 | | | | | | | | | | 2 | 85 | 85 |
| | Hollandais | | | | 1 | 55 | 55 | | | | | | | 1 | 55 | 55 |
| | Russes | | | | | | | | | | | | | | | |
| | Suédois et Norwégiens | | | | | | | | | | | | | | | |
| | TOTAUX. | 11 | 604 | 604 | 2 | 102 | 102 | | | | | | | 13 | 706 | 706 |
| TOSCANE. | Anglais | | | | 1 | 85 | 85 | | | | | | | 1 | 85 | 85 |
| | Autrichiens | | | | | | | | | | | | | | | |
| | Des Villes Anséatiques | 2 | 316 | 316 | | | | | | | | | | 2 | 316 | 316 |
| | Sardes | | | | | | | | | | | | | | | |
| | Suédois et Norwégiens | 1 | 208 | 208 | | | | | | | | | | 1 | 208 | 208 |
| | TOTAUX. | 3 | 524 | 524 | 1 | 85 | 85 | | | | | | | 4 | 607 | 607 |
| DEUX-SICILES. | Belges | 4 | 463 | 463 | | | | | | | | | | 4 | 463 | 463 |
| | Danois | 5 | 469 | 469 | | | | | | | | | | 5 | 469 | 469 |
| | Hanoviens et Oldenbourgeois | | | | | | | | | | | | | | | |
| | Russes | | | | | | | | | | | | | | | |
| | Siciliens | 4 | 642 | 642 | | | | | | | | | | 4 | 642 | 642 |
| | Suédois et Norwégiens | 1 | 93 | 93 | | | | | | | | | | 1 | 93 | 93 |
| | TOTAUX. | 14 | 1,667 | 1,667 | | | | | | | | | | 14 | 1,667 | 1,667 |

| DÉSIGNATION | BÂTIMENTS SUR LEST. — PORT D'ANVERS. Nombre. | Capacité. Tonn. | PORT D'OSTENDE. Nombre. | Capacité. Tonn. | PORT DE NIEUPORT. Nombre. | Capacité. Tonn. | PORT DE ZELZAETE. Nombre. | Capacité. Tonn. | TOTAL. Nombre. | Capacité. Tonn. | TOTAL GÉNÉRAL. — PORT D'ANVERS. Nombre. | Capacité. Tonn. | PORT D'OSTENDE. Nombre. | Capacité. Tonn. | PORT DE NIEUPORT. Nombre. | Capacité. Tonn. | PORT DE ZELZAETE. Nombre. | Capacité. Tonn. | TOTAL. Nombre. | Capacité. Tonn. |
|---|---|---|---|---|---|---|---|---|---|---|---|---|---|---|---|---|---|---|---|---|
| FRANCE. | | | | | | | | | | | | | | | | | | | | |
| | | | | 7 | 471 | | | | | 7 | 471 | 1 | 376 | 9 | 650 | | | | | 10 | 909 |
| | | | | | | | | | | | | 33 | 2,888 | 7 | 665 | | | | | 59 | 3,553 |
| | | | | | | | | | | | | 1 | 175 | 1 | 65 | | | | | 2 | 256 |
| | | | | | | | | | | | | 3 | 614 | | | | | | | 3 | 614 |
| | | | | | | | | | | | | | | | | | | | | |
| | | | | | | | | | | | | 59 | 4,187 | 4,019 | | | | | | 63 | 4,457 |
| | | | | | | | | | | | | 7 | 794 | 3 | 255 | | | 1 | 73 | 11 | 1,102 |
| | | | | | | | | | | | | 2 | 219 | | | | | | | 2 | 219 |
| | | | | | | | | | | | | 4 | 792 | | | | | | | 4 | 792 |
| | | | | | | | | | | | | 3 | 617 | | | | | | | 3 | 617 |
| | | | | | | | | | | | | 2 | 485 | | | | | | | 2 | 485 |
| | | | | | | | | | | | | 12 | 1,925 | 1 | 178 | | | | | 13 | 2,103 |
| | | | | | | | | | | | | 108 | 11,788 | 45 | 5,204 | | | 1 | 73 | 152 | 13,065 |
| PAYS-BAS. | | | | | | | | | | | | | | | | | | | | |
| | | 14 | 1,095 | | | | | | | 14 | 1,095 | 64 | 4,991 | 4 | 285 | | | 14 | 1,070 | 82 | 6,346 |
| | | 2 | 201 | | | | | | | 2 | 201 | 14 | 1,165 | | | | | | | 14 | 1,165 |
| | | | | | | | | | | | | 2 | 148 | | | | | | | 2 | 148 |
| | | | | | | | | | | | | 5 | 609 | | | | | | | 5 | 609 |
| | | 16 | 1,296 | | | | | | | 16 | 1,296 | 85 | 6,911 | 4 | 285 | | | 14 | 1,070 | 103 | 8,306 |
| PRUSSE. | | | | | | | | | | | | 1 | 156 | | | | | | | 1 | 156 |
| | | | | | | | | | | | | 2 | 184 | 5 | 371 | | | | | 7 | 555 |
| | | | | | | | | | | | | 4 | 311 | 1 | 54 | | | | | 5 | 365 |
| | | | | | | | | | | | | 21 | 1,907 | | | | | 2 | 162 | 23 | 2,069 |
| | | | | | | | | | | | | 2 | 127 | | | | | | | 2 | 127 |
| | | | | | | | | | | | | 1 | 200 | | | | | 1 | 130 | 2 | 330 |
| | | | | | | | | | | | | 31 | 6,390 | 6 | 1,912 | | | | | 37 | 8,302 |
| | | | | | | | | | | | | 6 | 1,256 | | | | | | | 6 | 1,256 |
| | | | | | | | | | | | | 68 | 10,491 | 10 | 2,337 | | | 3 | 292 | 81 | 13,120 |
| VILLES ANSÉATIQUES. | | | | | | | | | | | | 20 | 3,477 | | | | | 1 | 86 | 21 | 3,563 |
| | | | | | | | | | | | | 2 | 96 | | | | | | | 2 | 96 |
| | | | | | | | | | | | | | | | | | | | | |
| | | | | | | | | | | | | | | | | | | | | |
| | | | | | | | | | | | | | | | | | | | | |
| | | | | | | | | | | | | 10 | 415 | | | | | | | 10 | 415 |
| | | | | | | | | | | | | 1 | 62 | | | | | | | 1 | 62 |
| | | | | | | | | | | | | 1 | 157 | | | | | | | 1 | 157 |
| | | | | | | | | | | | | | | | | | | | | |
| | | | | | | | | | | | | | | | | | | | | |
| | | | | | | | | | | | | 54 | 4,205 | | | | | 1 | 86 | 55 | 4,291 |
| HANOVRE et OLDENBOURG. | | | | 1 | 55 | | | | | 1 | 55 | 1 | 55 | | | | | | | 1 | 55 |
| | | | | | | | | | | | | 2 | 90 | | | | | | | 2 | 90 |
| | | | | | | | | | | | | 27 | 1,247 | 4 | 185 | | | 1 | 54 | 32 | 1,484 |
| | | | | 1 | 55 | | | | | 1 | 55 | 28 | 1,302 | 6 | 275 | | | 1 | 54 | 35 | 1,629 |
| AUTRICHE. | | | | | | | | | | | | 1 | 201 | | | | | | | 1 | 201 |
| | | | | | | | | | | | | 1 | 203 | | | | | | | 1 | 203 |
| | | | | | | | | | | | | | | | | | | | | |
| | | | | | | | | | | | | 3 | 418 | | | | | | | 3 | 418 |
| | | | | | | | | | | | | 5 | 822 | | | | | | | 5 | 822 |
| SARDAIGNE et PIÉMONT. | | | | | | | | | | | | | | | | | | | | |
| | | | | | | | | | | | | | | | | | | | | |
| | | | | | | | | | | | | | | | | | | | | |
| | | | | | | | | | | | | | | | | | | | | |
| DANEMARCK. | | | | | | | | | | | | 9 | 519 | 1 | 47 | | | | | 10 | 566 |
| | | | | | | | | | | | | 2 | 85 | | | | | | | 2 | 85 |
| | | | | | | | | | | | | | | 1 | 55 | | | | | 1 | 55 |
| | | | | | | | | | | | | | | | | | | | | |
| | | | | | | | | | | | | | | | | | | | | |
| | | | | | | | | | | | | 11 | 604 | 2 | 102 | | | | | 13 | 706 |
| TOSCANE. | | | | | | | | | | | | | | 1 | 85 | | | | | 1 | 85 |
| | | | | | | | | | | | | 1 | 85 | | | | | | | 1 | 85 |
| | | | | | | | | | | | | 2 | 316 | | | | | | | 2 | 316 |
| | | | | | | | | | | | | | | | | | | | | |
| | | | | | | | | | | | | 1 | 208 | | | | | | | 1 | 208 |
| | | | | | | | | | | | | 3 | 524 | 1 | 85 | | | | | 4 | 607 |
| DEUX-SICILES. | | | | | | | | | | | | 4 | 463 | | | | | | | 4 | 463 |
| | | | | | | | | | | | | 5 | 469 | | | | | | | 5 | 469 |
| | | | | | | | | | | | | | | | | | | | | |
| | | | | | | | | | | | | | | | | | | | | |
| | | | | | | | | | | | | 4 | 642 | | | | | | | 4 | 642 |
| | | | | | | | | | | | | 1 | 93 | | | | | | | 1 | 93 |
| | | | | | | | | | | | | 14 | 1,667 | | | | | | | 14 | 1,667 |



## Sortie.

| DÉSIGNATION — DES PAYS DE DESTINATION. | DES NAVIRES OU PAVILLONS. | BÂTIMENTS CHARGÉS. — PORT D'ANVERS. Nombre. | Capacité. Tonn. | Chargement. Tonn. | PORT D'OSTENDE. Nombre. | Capacité. Tonn. | Chargement. Tonn. | PORT DE NIEUPORT. Nombre. | Capacité. Tonn. | Chargement. Tonn. | PORT DE ZELZAETE. Nombre. | Capacité. Tonn. | Chargement. Tonn. | TOTAL. Nombre. | Capacité. Tonn. | Chargement. Tonn. |
|---|---|---|---|---|---|---|---|---|---|---|---|---|---|---|---|---|
| FRANCE. | Américains | | | | | | | | | | | | | | | |
| | Anglais | | | | | | | | | | | | | | | |
| | Belges | 5 | 459 | 290 | 2 | 162 | 145 | | | | | | | 7 | 621 | 435 |
| | Danois | 1 | 63 | 21 | | | | | | | | | | 1 | 63 | 21 |
| | Des Villes Anséatiques | 1 | 245 | 245 | | | | | | | | | | 1 | 245 | 245 |
| | Espagnols | 1 | 145 | 25 | | | | | | | | | | 1 | 145 | 25 |
| | Français | 56 | 3,949 | 2,675 | 21 | 1,426 | 1,348 | | | | | | | 57 | 4,675 | 4,023 |
| | Hanoviens et Oldenbourgeois | 3 | 290 | 279 | 1 | 65 | 65 | | | | | | | 4 | 535 | 344 |
| | Hollandais | | | | | | | | | | | | | | | |
| | Mecklenbourgeois | | | | | | | | | | | | | | | |
| | Prussiens | 1 | 127 | 59 | | | | | | | | | | 1 | 127 | 59 |
| | Russes | | | | | | | | | | | | | | | |
| | Suédois et Norwégiens | 1 | 259 | 27 | | | | | | | | | | 1 | 259 | 27 |
| | TOTAUX. | 49 | 4,815 | 3,597 | 24 | 1,653 | 1,556 | | | | | | | 73 | 6,468 | 5,153 |
| PAYS-BAS. | Anglais | | | | | | | | | | | | | | | |
| | Belges | 55 | 4,210 | 4,179 | 1 | 66 | 27 | | | | | | | 56 | 4,276 | 4,206 |
| | Hanoviens et Oldenbourgeois | 16 | 1,509 | 1,509 | | | | | | | | | | 16 | 1,509 | 1,509 |
| | Hollandais | 2 | 147 | 147 | | | | | | | | | | 2 | 147 | 147 |
| | Prussiens | 6 | 706 | 706 | | | | | | | | | | 6 | 706 | 706 |
| | TOTAUX. | 79 | 6,462 | 6,431 | 1 | 66 | 27 | | | | | | | 80 | 6,528 | 6,458 |
| PRUSSE. | Anglais | | | | | | | | | | | | | | | |
| | Belges | | | | | | | | | | | | | | | |
| | Danois | 1 | 68 | 65 | | | | | | | | | | 1 | 68 | 65 |
| | Hanoviens et Oldenbourgeois | 6 | 564 | 432 | | | | | | | | | | 6 | 564 | 432 |
| | Hollandais | | | | | | | | | | | | | | | |
| | Mecklenbourgeois | 1 | 200 | 120 | | | | | | | | | | 1 | 200 | 120 |
| | Prussiens | 7 | 1,422 | 903 | 1 | 353 | 140 | | | | | | | 8 | 1,775 | 1,043 |
| | Suédois et Norwégiens | 1 | 266 | 75 | | | | | | | | | | 1 | 266 | 75 |
| | TOTAUX. | 16 | 2,520 | 1,619 | 1 | 353 | 140 | | | | | | | 17 | 2,875 | 1,750 |
| VILLES ANSÉATIQUES. | Anglais | 1 | 121 | 121 | | | | | | | | | | 1 | 121 | 121 |
| | Belges | 25 | 3,821 | 2,556 | | | | | | | | | | 25 | 3,821 | 2,556 |
| | Danois | 15 | 961 | 914 | 4 | 215 | 215 | | | | | | | 17 | 1,174 | 1,127 |
| | Des Villes Anséatiques | 3 | 187 | 187 | | | | | | | | | | 3 | 187 | 187 |
| | Français | 2 | 119 | 100 | | | | | | | | | | 2 | 119 | 100 |
| | Hanoviens et Oldenbourgeois | 32 | 2,148 | 2,006 | 14 | 854 | 854 | | | | 15 | 859 | 859 | 61 | 3,841 | 3,719 |
| | Hollandais | 1 | 58 | 58 | 1 | 55 | 55 | | | | | | | 2 | 113 | 113 |
| | Mecklenbourgeois | | | | | | | | | | | | | | | |
| | Russes | 1 | 87 | 87 | | | | | | | | | | 1 | 87 | 87 |
| | Suédois et Norwégiens | 2 | 248 | 192 | 1 | 43 | 43 | | | | | | | 3 | 291 | 235 |
| | TOTAUX. | 80 | 7,750 | 6,287 | 20 | 1,145 | 1,145 | | | | 15 | 859 | 859 | 115 | 9,754 | 8,391 |
| HANOVRE. et OLDENBOURG. | Belges | | | | | | | | | | | | | | | |
| | Danois | | | | | | | | | | | | | | | |
| | Hanoviens et Oldenbourgeois | 12 | 607 | 560 | | | | | | | | | | 12 | 607 | 560 |
| | TOTAUX. | 12 | 607 | 560 | | | | | | | | | | 12 | 607 | 560 |
| AUTRICHE. | Belges | 1 | 62 | 62 | | | | | | | | | | 1 | 62 | 62 |
| | Danois | | | | | | | | | | | | | | | |
| | Siciliens | 1 | 196 | 163 | | | | | | | | | | 1 | 196 | 163 |
| | Suédois et Norwégiens | | | | | | | | | | | | | | | |
| | TOTAUX. | 2 | 258 | 225 | | | | | | | | | | 2 | 258 | 225 |
| SARDAIGNE et PIÉMONT. | Autrichiens | 1 | 253 | 164 | | | | | | | | | | 1 | 253 | 164 |
| | Belges | 1 | 73 | 73 | | | | | | | | | | 1 | 73 | 73 |
| | Siciliens | 2 | 284 | 284 | | | | | | | | | | 2 | 284 | 284 |
| | TOTAUX. | 4 | 590 | 521 | | | | | | | | | | 4 | 590 | 521 |
| DANEMARCK. | Danois | 2 | 181 | 52 | | | | | | | | | | 2 | 181 | 52 |
| | Hanoviens et Oldenbourgeois | | | | | | | | | | | | | | | |
| | Hollandais | | | | | | | | | | | | | | | |
| | Russes | 1 | 186 | 88 | | | | | | | | | | 1 | 186 | 88 |
| | Suédois et Norwégiens | 1 | 185 | 114 | | | | | | | | | | 1 | 185 | 114 |
| | TOTAUX. | 4 | 552 | 254 | | | | | | | | | | 4 | 552 | 254 |
| TOSCANE. | Anglais | | | | 1 | 83 | 9 | | | | | | | 1 | 83 | 9 |
| | Autrichiens | 1 | 234 | 167 | | | | | | | | | | 1 | 234 | 167 |
| | Des Villes Anséatiques | | | | | | | | | | | | | | | |
| | Sardes | 1 | 185 | 67 | | | | | | | | | | 1 | 185 | 67 |
| | Suédois et Norwégiens | | | | | | | | | | | | | | | |
| | TOTAUX. | 2 | 417 | 234 | 1 | 83 | 9 | | | | | | | 3 | 500 | 243 |
| DEUX-SICILES. | Belges | 1 | 187 | 187 | | | | | | | | | | 1 | 187 | 187 |
| | Danois | | | | | | | | | | | | | | | |
| | Hanoviens et Oldenbourgeois | | | | | | | | | | | | | | | |
| | Russes | 1 | 281 | 281 | | | | | | | | | | 1 | 281 | 281 |
| | Siciliens | 2 | 276 | 205 | | | | | | | | | | 2 | 276 | 205 |
| | Suédois et Norwégiens | | | | | | | | | | | | | | | |
| | TOTAUX. | 4 | 744 | 673 | | | | | | | | | | 4 | 744 | 673 |

| DÉSIGNATION | BÂTIMENTS SUR LEST. — PORT D'ANVERS. Nombre. | Capacité. Tonn. | PORT D'OSTENDE. Nombre. | Capacité. Tonn. | PORT DE NIEUPORT. Nombre. | Capacité. Tonn. | PORT DE ZELZAETE. Nombre. | Capacité. Tonn. | TOTAL. Nombre. | Capacité. Tonn. | TOTAL GÉNÉRAL. — PORT D'ANVERS. Nombre. | Capacité. Tonn. | PORT D'OSTENDE. Nombre. | Capacité. Tonn. | PORT DE NIEUPORT. Nombre. | Capacité. Tonn. | PORT DE ZELZAETE. Nombre. | Capacité. Tonn. | TOTAL. Nombre. | Capacité. Tonn. |
|---|---|---|---|---|---|---|---|---|---|---|---|---|---|---|---|---|---|---|---|---|
| FRANCE. | | | | | | | | | | | | | | | | | | | | |
| | 1 | 250 | | | | | | | 1 | 250 | 1 | 250 | | | | | | | 1 | 250 |
| | | | 1 | 20 | 2 | 57 | | | 3 | 77 | | | 1 | 20 | 2 | 57 | | | 3 | 77 |
| | 5 | 251 | 2 | 160 | | | | | 7 | 411 | 8 | 710 | 4 | 532 | | | | | 12 | 1,052 |
| | | | | | | | | | | | 1 | 65 | | | | | | | 1 | 65 |
| | | | | | | | | | | | 1 | 245 | | | | | | | 1 | 245 |
| | | | | | | | | | | | 1 | 145 | | | | | | | 1 | 145 |
| | | | | | | | | | | | 42 | 5,078 | 25 | 1,650 | | | | | 67 | 5,657 |
| | | | | | | | 1 | 75 | 1 | 75 | 4 | 440 | 1 | 63 | | | 1 | 75 | 6 | 587 |
| | | | | | | | | | | | | | | | | | | | | |
| | | | | | | | | | | | 1 | 127 | | | | | | | 1 | 127 |
| | 1 | 299 | | | | | | | 1 | 299 | 1 | 299 | | | | | | | 1 | 299 |
| | | | | | | | | | | | 1 | 259 | | | | | | | 1 | 259 |
| | 12 | 1,668 | 7 | 413 | 2 | 57 | 1 | 75 | 22 | 2,211 | 61 | 6,483 | 31 | 2,066 | 2 | 57 | 1 | 75 | 95 | 8,679 |
| PAYS-BAS. | 1 | 252 | | | | | | | 1 | 252 | 1 | 252 | | | | | | | 1 | 252 |
| | | | | | | | 2 | 140 | 2 | 140 | 69 | 4,727 | 1 | 66 | | | 2 | 140 | 72 | 4,933 |
| | | | | | | | | | | | 17 | 1,455 | | | | | | | 17 | 1,455 |
| | | | | | | | | | | | 7 | 559 | | | | | | | 7 | 559 |
| | | | | | | | | | | | 6 | 706 | | | | | | | 6 | 706 |
| | 14 | 1,215 | | | | | 2 | 140 | 16 | 1,355 | 93 | 7,677 | 1 | 66 | | | 2 | 140 | 96 | 7,885 |
| PRUSSE. | 1 | 173 | 1 | 99 | | | | | 2 | 272 | 1 | 175 | 1 | 99 | | | | | 2 | 272 |
| | | | 1 | 167 | | | | | 1 | 167 | 1 | 68 | 1 | 167 | | | | | 2 | 235 |
| | | | | | | | | | | | 7 | 709 | 2 | 192 | | | | | 9 | 901 |
| | 1 | 145 | 2 | 192 | | | | | 3 | 337 | | | | | | | | | | |
| | | | | | | | | | | | 1 | 200 | | | | | | | 1 | 200 |
| | 6 | 1,504 | 5 | 1,365 | | | | | 11 | 2,869 | 15 | 2,926 | 6 | 1,718 | | | | | 19 | 4,644 |
| | | | 1 | 253 | | | | | 1 | 253 | 1 | 266 | 1 | 253 | | | | | 2 | 499 |
| | 8 | 1,822 | 10 | 2,056 | | | | | 18 | 3,878 | 24 | 4,542 | 11 | 2,469 | | | | | 35 | 6,751 |
| VILLES ANSÉATIQUES. | | | | | | | | | 1 | 155 | 2 | 276 | | | | | | | 2 | 276 |
| | | | | | | | | | | | 25 | 3,821 | | | | | | | 25 | 3,821 |
| | | | | | | | | | | | 15 | 961 | 4 | 213 | | | | | 17 | 1,174 |
| | | | | | | | | | | | 3 | 187 | | | | | | | 3 | 187 |
| | | | | | | | | | | | 2 | 119 | | | | | | | 2 | 119 |
| | 1 | 250 | | | | | 1 | 148 | 2 | 398 | 35 | 3,508 | 14 | 854 | | | 16 | 1,007 | 65 | 4,239 |
| | | | | | | | | | | | 1 | 58 | 1 | 55 | | | | | 2 | 113 |
| | | | | | | | | | | | | | | | | | | | | |
| | | | | | | | | | | | 1 | 87 | | | | | | | 1 | 87 |
| | | | | | | | | | | | 2 | 248 | 1 | 43 | | | | | 3 | 291 |
| | 2 | 405 | | | | | 1 | 148 | 3 | 553 | 82 | 8,155 | 20 | 1,145 | | | 16 | 1,007 | 118 | 10,307 |
| HANOVRE. et OLDENBOURG. | | | | | | | | | | | | | | | | | | | | |
| | | | | | | | | | | | | | | | | | | | | |
| | 10 | 725 | 1 | 46 | | | 1 | 54 | 12 | 825 | 22 | 1,532 | 1 | 46 | | | 1 | 54 | 24 | 1,632 |
| | 10 | 725 | 1 | 46 | | | 1 | 54 | 12 | 825 | 22 | 1,532 | 1 | 46 | | | 1 | 54 | 24 | 1,632 |
| AUTRICHE. | | | | | | | | | | | 1 | 62 | | | | | | | 1 | 62 |
| | | | | | | | | | | | | | | | | | | | | |
| | | | | | | | | | | | 1 | 196 | | | | | | | 1 | 196 |
| | | | | | | | | | | | | | | | | | | | | |
| | | | | | | | | | | | 2 | 258 | | | | | | | 2 | 258 |
| | | | | | | | | | | | 1 | 253 | | | | | | | 1 | 253 |
| | | | | | | | | | | | 1 | 73 | | | | | | | 1 | 73 |
| | | | | | | | | | | | 2 | 284 | | | | | | | 2 | 284 |
| | | | | | | | | | | | 4 | 590 | | | | | | | 4 | 590 |
| | | | | | | | | | | | 2 | 181 | 52 | | | | | | 4 | 233 |
| | | | | | | | | | | | | | | | | | | | | |
| | | | | | | | | | | | | | | | | | | | | |
| | | | | | | | | | | | 1 | 186 | 88 | | | | | | 1 | 186 |
| | | | | | | | | | | | 1 | 185 | 114 | | | | | | 1 | 185 |
| | | | | | | | | | | | 4 | 552 | 254 | | | | | | 6 | 806 |
| | | | | | | | | | | | 1 | 83 | 9 | | | | | | 1 | 92 |
| | | | | | | | | | | | 1 | 234 | 167 | | | | | | 1 | 401 |
| | | | | | | | | | | | | | | | | | | | | |
| | | | | | | | | | | | 1 | 185 | 67 | | | | | | 1 | 252 |
| | | | | | | | | | | | | | | | | | | | | |
| | | | | | | | | | | | 3 | 602 | 243 | | | | | | 4 | 845 |
| | | | | | | | | | | | 1 | 187 | 187 | | | | | | 1 | 187 |
| | | | | | | | | | | | 2 | 159 | 2 | 251 | 1 | 93 | | | 3 | 344 |
| | | | | | | | | | | | 1 | 108 | | | | | | | 1 | 108 |
| | | | | | | | | | | | 1 | 281 | | | | | | | 1 | 281 |
| | | | | | | | | | | | 2 | 276 | | | | | | | 2 | 276 |
| | | | | | | | | | | | | | | | | | | | | |
| | | | | | | | | | | | 4 | 744 | 673 | | | | | | 9 | 1,108 |

# MOUVEMENT DES PORTS DE BELGIQUE.

(ÉTAT DE DÉVELOPPEMENT PAR PAYS DE PROVENANCE ET DE DESTINATION.)

**Navigation.** **Entrée.** **Sortie.** **Année 1839.**

| DÉSIGNATION DES PAYS DE PROVENANCE | DES NAVIRES OU PAVILLONS | BÂTIMENTS CHARGÉS. PORT D'ANVERS. Nombre | Capacité. Tonn. | Chargement. Tonn. | PORT D'OSTENDE. Nombre | Capacité. Tonn. | Chargement. Tonn. | PORT DE NIEUPORT. Nombre | Capacité. Tonn. | Chargement. Tonn. | PORT DE ZELZAETE. Nombre | Capacité. Tonn. | Chargement. Tonn. | TOTAL. Nombre | Capacité. Tonn. | Chargement. Tonn. | BÂTIMENTS SUR LEST. PORT D'ANVERS. Nombre | Capacité. Tonn. | PORT D'OSTENDE. Nombre | Capacité. Tonn. | PORT DE NIEUPORT. Nombre | Capacité. Tonn. | PORT DE ZELZAETE. Nombre | Capacité. Tonn. | TOTAL. Nombre | Capacité. Tonn. | TOTAL GÉNÉRAL. PORT D'ANVERS. Nombre | Capacité. Tonn. | PORT D'OSTENDE. Nombre | Capacité. Tonn. | PORT DE NIEUPORT. Nombre | Capacité. Tonn. | PORT DE ZELZAETE. Nombre | Capacité. Tonn. | TOTAL. Nombre | Capacité. Tonn. |
|---|---|---|---|---|---|---|---|---|---|---|---|---|---|---|---|---|---|---|---|---|---|---|---|---|---|---|---|---|---|---|---|---|---|---|---|---|---|
| RUSSIE. | Américains | 1 | 549 | 549 | | | | | | | | | | 1 | 549 | 549 | | | | | | | | | | | | 1 | 549 | | | | | | | 1 | 549 |
| | Anglais | 5 | 1,524 | 1,524 | | | | | | | | | | 5 | 1,524 | 1,524 | | | | | | | | | | | | 5 | 1,524 | | | | | | | 5 | 1,524 |
| | Autrichiens | 11 | 2,770 | 2,770 | | | | | | | | | | 11 | 2,770 | 2,770 | | | | | | | | | | | | 11 | 2,770 | | | | | | | 11 | 2,770 |
| | Belges | 8 | 1,485 | 1,485 | 7 | 1,087 | 1,087 | | | | | | | 15 | 2,570 | 2,570 | | | | | | | | | | | | | | | | | | | | | |
| | Danois | 8 | 1,926 | 1,926 | 2 | 229 | 229 | | | | | | | 10 | 2,155 | 2,155 | | | | | | | | | | | | | | | | | | | | | |
| | Des Villes Anséatiques | 5 | 405 | 405 | | | | | | | | | | 5 | 405 | 405 | | | | | | | | | | | | | | | | | | | | | |
| | Français | 1 | 250 | 250 | | | | | | | | | | 1 | 250 | 250 | | | | | | | | | | | | | | | | | | | | | |
| | Hanovriens et Oldenbourgeois | 65 | 7,574 | 7,574 | 4 | 354 | 354 | | | | 3 | 325 | 325 | 72 | 8,053 | 8,053 | | | | | | | | | | | | 1 | 151 | 151 | 1 | 102 | 91 | | | | |
| | Hollandais | 4 | 429 | 429 | | | | | | | | | | 4 | 429 | 429 | | | | | | | | | | | | | | | | | | | | | |
| | Mecklenbourgeois | 68 | 12,912 | 12,912 | 9 | 1,765 | 1,765 | | | | | | | 77 | 14,677 | 14,677 | | | | | | | | | | | | | | | | | | | | | |
| | Prussiens | 19 | 5,102 | 5,102 | | | | | | | | | | 19 | 5,102 | 5,102 | | | | | | | | | | | | 1 | 222 | 25 | | | | | | 1 | 222 |
| | Russes | 19 | 4,137 | 4,137 | 1 | 204 | 204 | | | | | | | 20 | 4,341 | 4,341 | | | | | | | | | | | | 1 | 252 | 125 | | | | | | 1 | 252 |
| | Siciliens | 1 | 114 | 114 | | | | | | | | | | 1 | 114 | 114 | | | | | | | | | | | | | | | | | | | | | |
| | Suédois et Norwégiens | 22 | 4,795 | 4,795 | 7 | 1,741 | 1,741 | | | | | | | 29 | 6,554 | 6,554 | | | | | | | | | | | | 2 | 146 | 146 | | | | | | 2 | 146 |
| | TOTAUX. | 255 | 45,766 | 45,766 | 30 | 5,380 | 5,380 | | | | 3 | 325 | 325 | 268 | 49,471 | 49,471 | | | | | | | | | | | | 6 | 751 | 447 | 1 | 102 | 91 | | | 7 | 853 |
| MECKLENBOURG-SCHWERIN. | Mecklenbourgeois | | | | | | | | | | | | | | | | | | | | | | | | | | | 5 | 507 | 222 | | | | | | 5 | 507 |
| SUÈDE et NORWÉGE. | Américains | | | | 1 | 80 | 68 | | | | | | | 1 | 80 | 68 | | | | | | | | | | | | | | | | | | | | | |
| | Anglais | | | | | | | | | | | | | | | | | | | | | | | | | | | | | | 3 | 119 | 49 | | | 3 | 119 |
| | Belges | 5 | 221 | 221 | 9 | 650 | 619 | | | | | | | 12 | 871 | 840 | | | | | | | | | | | | | | | | | | | | | |
| | Danois | 6 | 205 | 205 | 1 | 55 | 55 | | | | | | | 7 | 350 | 350 | | | | | | | | | | | | 2 | 201 | 158 | | | | | | 2 | 201 |
| | Des Villes Anséatiques | | | | | | | | | | | | | | | | | | | | | | | | | | | | | | | | | | | | |
| | Français | 1 | 75 | 75 | | | | | | | | | | 1 | 75 | 75 | | | | | | | | | | | | | | | | | | | | | |
| | Hanovriens et Oldenbourgeois | 10 | 565 | 565 | 5 | 158 | 158 | | | | | | | 15 | 721 | 721 | | | | | | | | | | | | | | | | | | | | | |
| | Prussiens | | | | | | | | | | | | | | | | | | | | | | | | | | | | | | | | | | | | |
| | Russes | | | | | | | | | | | | | | | | | | | | | | | | | | | 1 | 155 | 155 | | | | | | 1 | 155 |
| | Suédois et Norwégiens | 45 | 8,878 | 8,739 | 81 | 15,156 | 15,156 | | | | | | | 124 | 22,014 | 21,895 | | | | | | | | | | | | 25 | 4,795 | 1,560 | 1 | 182 | 57 | | | 24 | 4,977 |
| | TOTAUX. | 65 | 10,050 | 9,911 | 95 | 14,079 | 14,050 | | | | | | | 158 | 24,109 | 23,947 | | | | | | | | | | | | 28 | 5,245 | 1,956 | 1 | 182 | 57 | 5 | 119 | 49 | 32 | 5,546 |
| ANGLETERRE. | Américains | | | | | | | | | | | | | | | | | | | | | | | | | | | | | | | | | | | | |
| | Anglais | 121 | 11,075 | 9,098 | 125 | 9,299 | 6,020 | 100 | 2,465 | 2,077 | | | | 344 | 25,759 | 17,795 | 14 | 1,509 | 17 | 1,085 | 8 | 205 | | | 39 | 2,507 | 135 | 15,384 | 140 | 10,584 | 108 | 2,668 | | | | 383 | 28,576 |
| | Belges | 179 | 28,831 | 22,629 | 166 | 17,344 | 16,048 | | | | 2 | 158 | 158 | 347 | 46,323 | 38,855 | 3 | 287 | 6 | 280 | | | | | 9 | 567 | 182 | 29,108 | 172 | 17,524 | | | 2 | 158 | 356 | 46,790 |
| | Danois | | | | | | | | | | | | | | | | | | | | | | | | | | | | | | | | | | | | |
| | Des Villes Anséatiques | | | | | | | | | | | | | | | | | | | | | | | | | | | | | | | | | | | | |
| | Français | 1 | 105 | 105 | | | | | | | | | | 1 | 105 | 105 | | | 1 | 65 | | | | | 1 | 65 | 1 | 105 | 1 | 65 | | | | | | 2 | 168 |
| | Hanovriens et Oldenbourgeois | 9 | 949 | 902 | 1 | 110 | 107 | | | | | | | 10 | 1,008 | 1,009 | | | 2 | 157 | | | | | 2 | 157 | 9 | 949 | 3 | 256 | | | | | | 12 | 1,205 |
| | Prussiens | 5 | 916 | 916 | 1 | 155 | 147 | | | | | | | 6 | 1,071 | 1,063 | | | | | | | | | | | 5 | 916 | 1 | 155 | | | | | | 6 | 1,071 |
| | Russes | 1 | 321 | 321 | | | | | | | | | | 1 | 321 | 321 | | | | | | | | | | | | | | | | | | | | | |
| | Suédois et Norwégiens | | | | | | | | | | | | | | | | | | | | | | | | | | | | | | | | | | | | |
| | TOTAUX. | 516 | 45,087 | 34,371 | 291 | 26,817 | 22,522 | 100 | 2,465 | 2,077 | 2 | 158 | 158 | 709 | 72,537 | 59,128 | 17 | 1,596 | 20 | 1,565 | 8 | 205 | | | 51 | 3,564 | 333 | 44,685 | 317 | 28,382 | 108 | 2,668 | 2 | 158 | 760 | 75,893 |
| ESPAGNE. | Américains | | | | | | | | | | | | | | | | | | | | | | | | | | | | | | | | | | | | |
| | Anglais | 2 | 169 | 169 | | | | | | | | | | 2 | 169 | 169 | | | | | | | | | | | | | | | | | | | | | |
| | Belges | 2 | 227 | 227 | | | | | | | | | | 2 | 227 | 227 | | | | | | | | | | | | | | | | | | | | | |
| | Danois | 3 | 244 | 244 | | | | | | | | | | 3 | 244 | 244 | | | | | | | | | | | | | | | | | | | | | |
| | Français | 5 | 525 | 457 | | | | | | | | | | 5 | 525 | 457 | | | | | | | | | | | | | | | | | | | | | |
| | Hanovriens et Oldenbourgeois | 4 | 628 | 249 | | | | | | | | | | 4 | 628 | 249 | | | | | | | | | | | | | | | | | | | | | |
| | Mecklenbourgeois | 1 | 195 | 55 | | | | | | | | | | 1 | 195 | 55 | | | | | | | | | | | | | | | | | | | | | |
| | Suédois et Norwégiens | 1 | 282 | 282 | | | | | | | | | | 1 | 282 | 282 | | | | | | | | | | | | 1 | 107 | 16 | | | | | | 2 | 123 |
| | TOTAUX. | 18 | 2,270 | 1,685 | | | | | | | | | | 18 | 2,270 | 1,685 | | | | | | | | | | | | 1 | 107 | 16 | | | | | | 1 | 107 |
| PORTUGAL. | Américains | | | | | | | | | | | | | | | | | | | | | | | | | | | | | | | | | | | | |
| | Anglais | | | | 1 | 81 | 81 | | | | | | | 1 | 81 | 81 | | | | | | | | | | | | | | | 1 | 81 | | | | 1 | 81 |
| | Belges | 13 | 1,511 | 1,469 | 10 | 1,429 | 1,540 | 1 | 54 | 54 | 1 | 95 | 93 | 25 | 3,087 | 2,956 | | | | | | | | | | | | | | | 10 | 1,429 | 1 | 54 | 1 | 95 | 12 | 1,578 |
| | Danois | 2 | 176 | 176 | | | | | | | | | | 2 | 176 | 176 | | | | | | | | | | | | | | | | | | | | | |
| | Des Villes Anséatiques | | | | | | | | | | | | | | | | | | | | | | | | | | | | | | | | | | | | |
| | Hanovriens et Oldenbourgeois | | | | | | | | | | 1 | 66 | 51 | 1 | 66 | 51 | | | | | | | | | | | | | | | | | | | | | |
| | Mecklenbourgeois | | | | | | | | | | | | | | | | | | | | | | | | | | | | | | | | | | | | |
| | Portugais | 2 | 177 | 149 | | | | | | | | | | 2 | 177 | 149 | | | | | | | | | | | | | | | | | | | | | |
| | Prussiens | | | | | | | | | | | | | | | | | | | | | | | | | | | | | | | | | | | | |
| | Russes | | | | | | | | | | | | | | | | | | | | | | | | | | | | | | | | | | | | |
| | Suédois et Norwégiens | | | | | | | | | | | | | | | | | | | | | | | | | | | | | | | | | | | | |
| | TOTAUX. | 17 | 1,864 | 1,794 | 11 | 1,510 | 1,421 | 1 | 54 | 54 | 2 | 159 | 144 | 51 | 5,587 | 5,415 | | | | | | | | | | | | | | | 11 | 1,510 | 1 | 54 | 2 | 159 | 14 | 1,723 |
| GRÈCE. | Français | | | | | | | | | | | | | | | | | | | | | | | | | | | 1 | 105 | 54 | | | | | | 1 | 105 |
| | Grecs | | | | | | | | | | | | | | | | | | | | | | | | | | | 1 | 202 | 150 | | | | | | 1 | 202 |
| | TOTAUX. | | | | | | | | | | | | | | | | | | | | | | | | | | | 2 | 307 | 195 | | | | | | 2 | 307 |
| TURQUIE. | Américains | | | | | | | | | | | | | | | | | | | | | | | | | | | 1 | 248 | 248 | | | | | | 1 | 248 |
| | Autrichiens | | | | | | | | | | | | | | | | | | | | | | | | | | | 2 | 501 | 340 | 1 | 254 | | | | 3 | 755 |
| | Belges | 5 | 771 | 771 | | | | | | | | | | 5 | 771 | 771 | | | | | | | | | | | | 6 | 1,517 | 1,055 | | | | | | 6 | 1,517 |
| | Danois | 1 | 154 | 154 | | | | | | | | | | 1 | 154 | 154 | | | | | | | | | | | | | | | | | | | | | |
| | Prussiens | | | | | | | | | | | | | | | | | | | | | | | | | | | 1 | 156 | 156 | | | | | | 1 | 156 |
| | Russes | | | | | | | | | | | | | | | | | | | | | | | | | | | 5 | 815 | 478 | | | | | | 5 | 815 |
| | Suédois et Norwégiens | 1 | 216 | 216 | | | | | | | | | | 1 | 216 | 216 | | | | | | | | | | | | 1 | 181 | 52 | | | | | | 1 | 181 |
| | TOTAUX. | 7 | 1,141 | 1,141 | | | | | | | | | | 7 | 1,141 | 1,141 | | | | | | | | | | | | 14 | 3,218 | 2,527 | 1 | 254 | | | | 15 | 3,472 |
| ÉGYPTE. | Belges | | | | | | | | | | | | | | | | | | | | | | | | | | | 1 | 164 | 164 | | | | | | 1 | 164 |
| | Hanovriens et Oldenbourgeois | 1 | 175 | 175 | | | | | | | | | | 1 | 175 | 175 | | | | | | | | | | | | 2 | 327 | 327 | | | | | | 2 | 327 |
| | Sardes | 1 | 183 | 183 | | | | | | | | | | 1 | 183 | 183 | | | | | | | | | | | | | | | | | | | | | |
| | TOTAUX | 2 | 358 | 358 | | | | | | | | | | 2 | 358 | 358 | | | | | | | | | | | | 3 | 491 | 491 | | | | | | 3 | 491 |

| DÉSIGNATION DES PAYS DE DESTINATION | DES NAVIRES OU PAVILLONS | BÂTIMENTS CHARGÉS. PORT D'ANVERS. Nombre | Capacité. Tonn. | Chargement. Tonn. | PORT D'OSTENDE. Nombre | Capacité. Tonn. | Chargement. Tonn. | PORT DE NIEUPORT. Nombre | Capacité. Tonn. | Chargement. Tonn. | PORT DE ZELZAETE. Nombre | Capacité. Tonn. | Chargement. Tonn. | TOTAL. Nombre | Capacité. Tonn. | Chargement. Tonn. | BÂTIMENTS SUR LEST. PORT D'ANVERS. Nombre | Capacité. Tonn. | PORT D'OSTENDE. Nombre | Capacité. Tonn. | PORT DE NIEUPORT. Nombre | Capacité. Tonn. | PORT DE ZELZAETE. Nombre | Capacité. Tonn. | TOTAL. Nombre | Capacité. Tonn. | TOTAL GÉNÉRAL. PORT D'ANVERS. Nombre | Capacité. Tonn. | PORT D'OSTENDE. Nombre | Capacité. Tonn. | PORT DE NIEUPORT. Nombre | Capacité. Tonn. | PORT DE ZELZAETE. Nombre | Capacité. Tonn. | TOTAL. Nombre | Capacité. Tonn. |
|---|---|---|---|---|---|---|---|---|---|---|---|---|---|---|---|---|---|---|---|---|---|---|---|---|---|---|---|---|---|---|---|---|---|---|---|---|---|
| RUSSIE. | Américains | | | | | | | | | | | | | | | | | | | | | | | | | | | | | | | | | | | | |
| | Anglais | | | | | | | | | | | | | | | | | | 2 | 521 | | | | | | 2 | 521 | 2 | 521 | | | | | | | 2 | 521 |
| | Autrichiens | | | | | | | | | | | | | | | | | | | | | | | | | | | | | | | | | | | | |
| | Belges | | | | | | | | | | | | | | | | | | | | 2 | 276 | | | | 2 | 276 | | | | | 2 | 276 | | | 2 | 276 |
| | Danois | | | | | | | | | | | | | | | | | | | | | | | | | | | | | | | | | | | | |
| | Des Villes Anséatiques | | | | | | | | | | | | | | | | | | 1 | 150 | | | | | | 1 | 150 | 1 | 150 | | | | | | | 1 | 150 |
| | Français | | | | | | | | | | | | | | | | | | | | | | | | | | | | | | | | | | | | |
| | Hanovriens et Oldenbourgeois | 2 | 151 | 151 | 1 | 102 | 91 | | | | | | | 3 | 253 | 242 | | | 1 | 192 | | | | | | 1 | 192 | 3 | 445 | 1 | 102 | 91 | | | | 4 | 445 |
| | Hollandais | | | | | | | | | | | | | | | | | | | | | | | | | | | | | | | | | | | | |
| | Mecklenbourgeois | | | | | | | | | | | | | | | | | | | | 2 | 460 | | | | 2 | 460 | | | | | 2 | 460 | | | 2 | 460 |
| | Prussiens | 1 | 222 | 25 | | | | | | | | | | 1 | 222 | 25 | | | | | | | | | | | | | | | | | | | | | |
| | Russes | 1 | 252 | 125 | | | | | | | | | | 1 | 252 | 125 | | | 5 | 756 | | | | | | 5 | 756 | 4 | 988 | | | | | | | 4 | 988 |
| | Siciliens | | | | | | | | | | | | | | | | | | | | | | | | | | | | | | | | | | | | |
| | Suédois et Norwégiens | 2 | 146 | 146 | | | | | | | | | | 2 | 146 | 146 | | | 3 | 520 | 2 | 482 | | | | 5 | 1,008 | 5 | 672 | 2 | 482 | | | | | 7 | 1,154 |
| | TOTAUX. | 6 | 751 | 447 | 1 | 102 | 91 | | | | | | | 7 | 853 | 538 | | | 12 | 2,248 | 7 | 1,548 | | | | 19 | 3,796 | 18 | 2,999 | 8 | 1,450 | | | | | 26 | 4,449 |
| MECKLENBOURG-SCHWERIN. | Mecklenbourgeois | 5 | 507 | 222 | | | | | | | | | | 5 | 507 | 222 | | | 15 | 2,619 | 2 | 400 | | | 1 | 150 | 18 | 3,169 | 16 | 3,126 | 2 | 400 | | | 1 | 150 | 19 | 3,676 |
| SUÈDE et NORWÉGE. | Américains | | | | | | | | | | | | | | | | | | 1 | 588 | | | | | | 1 | 588 | 1 | 588 | | | | | | | 1 | 588 |
| | Anglais | | | | | 119 | 49 | | | | | | | 5 | 119 | 49 | | | | 85 | 3 | 178 | | | | 3 | 263 | | | 5 | 119 | | | | | 5 | 119 |
| | Belges | | | | | | | | | | | | | | | | | | 1 | 85 | 3 | 178 | | | 1 | 82 | 5 | 345 | 1 | 85 | 3 | 178 | | | 1 | 82 | 5 | 345 |
| | Danois | 2 | 201 | 158 | | | | | | | | | | 2 | 201 | 158 | | | 2 | 322 | | | | | | 2 | 322 | 4 | 523 | | | | | | | 4 | 523 |
| | Des Villes Anséatiques | | | | | | | | | | | | | | | | | | 1 | 191 | | | | | | 1 | 191 | 1 | 191 | | | | | | | 1 | 191 |
| | Français | | | | | | | | | | | | | | | | | | | | | | | | | | | | | | | | | | | | |
| | Hanovriens et Oldenbourgeois | 2 | 114 | 114 | | | | | | | | | | 2 | 114 | 114 | | | | | | | | | | | | | | | | | | | | | |
| | Prussiens | | | | | | | | | | | | | | | | | | 4 | 795 | | | | | | 4 | 795 | 4 | 795 | | | | | | | 4 | 795 |
| | Russes | 1 | 155 | 155 | | | | | | | | | | 1 | 155 | 155 | | | 1 | 521 | | | | | | 1 | 521 | 2 | 456 | | | | | | | 2 | 456 |
| | Suédois et Norwégiens | 23 | 4,795 | 1,560 | 1 | 182 | 57 | | | | | | | 24 | 4,977 | 1,617 | | | 50 | 6,307 | 68 | 10,895 | | | | 98 | 17,202 | 53 | 11,102 | 69 | 11,075 | | | | | 122 | 22,177 |
| | TOTAUX. | 28 | 5,245 | 1,956 | 1 | 182 | 57 | 5 | 119 | 49 | | | | 32 | 5,546 | 2,042 | | | 40 | 8,405 | 71 | 11,071 | | | 1 | 82 | 112 | 19,648 | 68 | 15,740 | 72 | 11,253 | 5 | 119 | 1 | 82 | 144 | 25,194 |
| ANGLETERRE. | Américains | | | | | | | | | | | | | | | | | | 1 | 462 | | | | | | 1 | 462 | 1 | 462 | | | | | | | 1 | 462 |
| | Anglais | 148 | 14,715 | 12,462 | 150 | 9,875 | 6,151 | 58 | 867 | 476 | | | | 316 | 25,455 | 19,009 | 15 | 2,108 | 29 | 1,675 | 65 | 1,629 | | | | 98 | 5,410 | 101 | 16,825 | 150 | 11,546 | 103 | 2,496 | | | 414 | 50,865 |
| | Belges | 192 | 27,806 | 22,924 | 105 | 9,240 | 8,772 | | | | 1 | 87 | 87 | 298 | 57,153 | 31,783 | 22 | 4,767 | 65 | 6,970 | | | | | | 83 | 11,746 | 214 | 52,575 | 168 | 16,219 | | | 1 | 87 | 385 | 48,870 |
| | Danois | 6 | 495 | 495 | | | | | | | | | | 6 | 495 | 495 | 4 | 412 | 5 | 175 | | | | | | 7 | 585 | 10 | 907 | 5 | 175 | | | | | 15 | 1,082 |
| | Des Villes Anséatiques | | | | | | | | | | | | | | | | 1 | 155 | | | | | | | | 1 | 155 | 1 | 155 | | | | | | | 1 | 155 |
| | Français | 2 | 212 | 96 | | | | | | | | | | 2 | 212 | 96 | 1 | 122 | 1 | 75 | | | | | | 2 | 195 | 3 | 334 | 1 | 75 | | | | | 4 | 407 |
| | Hanovriens et Oldenbourgeois | 2 | 180 | 180 | 4 | 214 | 214 | | | | | | | 6 | 394 | 394 | | | 1 | 74 | 2 | 180 | 3 | 288 | | | 1 | 74 | 2 | 180 | 3 | 288 | | | | | 7 | 468 |
| | Prussiens | 1 | 357 | 62 | | | | | | | | | | 1 | 357 | 62 | | | | | | | | | | | | | | | | | | | | | |
| | Russes | | | | | | | | | | | | | | | | | | | | | | | | | | | | | | | | | | | | |
| | Suédois et Norwégiens | 2 | 211 | 211 | 1 | 65 | 65 | | | | | | | 3 | 276 | 276 | | | | | | | | | | | | 2 | 211 | 1 | 65 | | | | | 3 | 276 |
| | TOTAUX. | 355 | 45,976 | 36,370 | 240 | 19,392 | 15,182 | 58 | 867 | 476 | 1 | 87 | 87 | 652 | 64,522 | 52,115 | 42 | 8,006 | 88 | 8,972 | 65 | 1,629 | | | | 195 | 18,607 | 395 | 51,982 | 328 | 28,564 | 103 | 2,496 | 1 | 87 | 827 | 83,926 |
| ESPAGNE. | Américains | | | | | | | | | | | | | | | | | | 2 | 560 | | | | | | 2 | 560 | 2 | 560 | | | | | | | 2 | 560 |
| | Anglais | | | | | | | | | | | | | | | | | | | | | | | | | | | | | | | | | | | | |
| | Belges | | | | | | | | | | | | | | | | | | 1 | 99 | | | | | | 1 | 99 | 1 | 99 | | | | | | | 1 | 99 |
| | Danois | | | | | | | | | | | | | | | | | | | | | | | | | | | | | | | | | | | | |
| | Français | | | | | | | | | | | | | | | | | | | | | | | | | | | | | | | | | | | | |
| | Hanovriens et Oldenbourgeois | | | | | | | | | | | | | | | | | | | | | | | | | | | | | | | | | | | | |
| | Mecklenbourgeois | | | | | | | | | | | | | | | | | | | | | | | | | | | | | | | | | | | | |
| | Suédois et Norwégiens | 1 | 107 | 16 | | | | | | | | | | 1 | 107 | 16 | | | 2 | 635 | | | | | | 2 | 635 | 3 | 822 | | | | | | | 3 | 822 |
| | TOTAUX. | 1 | 107 | 16 | | | | | | | | | | 1 | 107 | 16 | | | 5 | 1,514 | | | | | | 5 | 1,514 | 6 | 1,481 | | | | | | | 6 | 1,481 |
| PORTUGAL. | Américains | | | | | | | | | | | | | | | | | | 2 | 595 | | | | | | 2 | 595 | 2 | 595 | | | | | | | 2 | 595 |
| | Anglais | | | | | | | | | | | | | | | | | | 1 | 225 | 1 | 81 | | | | 2 | 306 | 1 | 225 | 1 | 81 | | | | | 2 | 306 |
| | Belges | 2 | 285 | 85 | | | | | | | | | | 2 | 285 | 85 | | | 7 | 974 | 7 | 896 | 1 | 54 | | 15 | 1,924 | 9 | 1,259 | 7 | 896 | 1 | 54 | | | 17 | 2,209 |
| | Danois | | | | | | | | | | | | | | | | | | 4 | 1,688 | | | | | | 4 | 1,688 | 4 | 1,688 | | | | | | | 4 | 1,688 |
| | Des Villes Anséatiques | | | | | | | | | | | | | | | | | | 2 | 387 | | | | | | 2 | 387 | 2 | 387 | | | | | | | 2 | 387 |
| | Hanovriens et Oldenbourgeois | 1 | 70 | 70 | | | | | | | | | | 1 | 70 | 70 | | | 5 | 735 | | | | | | 5 | 735 | 6 | 805 | | | | | | | 6 | 805 |
| | Mecklenbourgeois | | | | | | | | | | | | | | | | | | 1 | 195 | | | | | | 1 | 195 | 1 | 195 | | | | | | | 1 | 195 |
| | Portugais | 1 | 98 | 51 | | | | | | | | | | 1 | 98 | 51 | | | | | | | | | | | | 1 | 98 | | | | | | | 1 | 98 |
| | Prussiens | | | | | | | | | | | | | | | | | | 1 | 210 | | | | | | 1 | 210 | 1 | 210 | | | | | | | 1 | 210 |
| | Russes | | | | | | | | | | | | | | | | | | 1 | 127 | | | | | | 1 | 127 | 1 | 127 | | | | | | | 1 | 127 |
| | Suédois et Norwégiens | | | | | | | | | | | | | | | | | | 7 | 1,594 | 2 | 385 | | | | 9 | 1,977 | 7 | 1,594 | 2 | 385 | | | | | 9 | 1,977 |
| | TOTAUX. | 4 | 451 | 184 | | | | | | | | | | 4 | 451 | 184 | 31 | 6,726 | 10 | 1,560 | 1 | 54 | | | | 42 | 8,140 | 35 | 7,177 | 10 | 1,560 | 1 | 54 | | | 46 | 8,591 |
| GRÈCE. | Français | 1 | 105 | 54 | | | | | | | | | | 1 | 105 | 54 | | | | | | | | | | | | 1 | 105 | | | | | | | 1 | 105 |
| | Grecs | 1 | 202 | 150 | | | | | | | | | | 1 | 202 | 150 | | | | | | | | | | | | 1 | 202 | | | | | | | 1 | 202 |
| | TOTAUX. | 2 | 307 | 195 | | | | | | | | | | 2 | 307 | 195 | | | | | | | | | | | | 2 | 307 | | | | | | | 2 | 307 |
| TURQUIE. | Américains | 1 | 248 | 248 | | | | | | | | | | 1 | 248 | 248 | | | | | | | | | | | | 1 | 248 | | | | | | | 1 | 248 |
| | Autrichiens | 2 | 501 | 340 | | | | | | | | | | 2 | 501 | 340 | 1 | 254 | | | | | | | | 1 | 254 | 3 | 755 | | | | | | | 3 | 755 |
| | Belges | 6 | 1,517 | 1,055 | | | | | | | | | | 6 | 1,517 | 1,055 | | | | | | | | | | | | 6 | 1,517 | | | | | | | 6 | 1,517 |
| | Danois | | | | | | | | | | | | | | | | | | | | | | | | | | | | | | | | | | | | |
| | Prussiens | 1 | 156 | 156 | | | | | | | | | | 1 | 156 | 156 | | | | | | | | | | | | 1 | 156 | | | | | | | 1 | 156 |
| | Russes | 5 | 815 | 478 | | | | | | | | | | 5 | 815 | 478 | | | | | | | | | | | | 5 | 815 | | | | | | | 5 | 815 |
| | Suédois et Norwégiens | 1 | 181 | 52 | | | | | | | | | | 1 | 181 | 52 | | | | | | | | | | | | 1 | 181 | | | | | | | 1 | 181 |
| | TOTAUX. | 14 | 3,218 | 2,527 | | | | | | | | | | 14 | 3,218 | 2,527 | 1 | 254 | | | | | | | | 1 | 254 | 15 | 3,472 | | | | | | | 15 | 3,472 |
| ÉGYPTE. | Belges | 1 | 164 | 164 | | | | | | | | | | 1 | 164 | 164 | | | | | | | | | | | | 1 | 164 | | | | | | | 1 | 164 |
| | Hanovriens et Oldenbourgeois | 2 | 327 | 327 | | | | | | | | | | 2 | 327 | 327 | | | | | | | | | | | | 2 | 327 | | | | | | | 2 | 327 |
| | Sardes | | | | | | | | | | | | | | | | | | | | | | | | | | | | | | | | | | | | |
| | TOTAUX. | 3 | 491 | 491 | | | | | | | | | | 3 | 491 | 491 | | | | | | | | | | | | 3 | 491 | | | | | | | 3 | 491 |

# Navigation. — Entrée. — MOUVEMENT DES PORTS DE BELGIQUE. — Sortie. — Année 1839.

(ÉTAT DE DÉVELOPPEMENT PAR PAYS DE PROVENANCE ET DE DESTINATION.)



## Entrée

| DÉSIGNATION | | BÂTIMENTS CHARGÉS. | | | | | | | | | | | | BÂTIMENTS SUR LEST. | | | | | | | | | | | | TOTAL GÉNÉRAL. | | | | | | | | | | | |
|---|---|---|---|---|---|---|---|---|---|---|---|---|---|---|---|---|---|---|---|---|---|---|---|---|---|---|---|---|---|---|---|---|---|---|---|---|---|
| | | PORT D'ANVERS. | | | PORT D'OSTENDE. | | | PORT DE NIEUPORT. | | | PORT DE ZELZAETE. | | | TOTAL. | | | PORT D'ANVERS. | | | PORT D'OSTENDE. | | | PORT DE NIEUPORT. | | | PORT DE ZELZAETE. | | | TOTAL. | | | PORT D'ANVERS. | | | PORT D'OSTENDE. | | | PORT DE NIEUPORT. | | | PORT DE ZELZAETE. | | | TOTAL. | | |
| DES PAYS DE PROVENANCE. | DES NAVIRES OU PAVILLONS. | Nombre. | Capacité. | Chargement. | Nombre. | Capacité. | Chargement. | Nombre. | Capacité. | Chargement. | Nombre. | Capacité. | Chargement. | Nombre. | Capacité. | Chargement. | Nombre. | Capacité. | Chargement. | Nombre. | Capacité. | Chargement. | Nombre. | Capacité. | Chargement. | Nombre. | Capacité. | Chargement. | Nombre. | Capacité. | Chargement. | Nombre. | Capacité. | Chargement. | Nombre. | Capacité. | Chargement. | Nombre. | Capacité. | Chargement. | Nombre. | Capacité. | Chargement. |
| | | | Tonn. | Tonn. | | Tonn. | Tonn. | | Tonn. | Tonn. | | Tonn. | Tonn. | | Tonn. | Tonn. | | Tonn. | | | Tonn. | | | Tonn. | | | Tonn. | | | Tonn. | | | Tonn. | | | Tonn. | | | Tonn. | | | Tonn. | | |
| MAROC. | Belges. | 1 | 79 | 79 | | | | | | | | | | 1 | 79 | 79 | | | | | | | | | | | | | | | 1 | 79 | | | | | | | | | | 1 | 79 | |
| ALGER. | Anglais. | 1 | 63 | 63 | | | | | | | | | | 1 | 63 | 63 | | | | | | | | | | | | | | | 1 | 63 | | | | | | | | | | 1 | 63 | |
| SYNGAPORE. | Américains | 1 | 326 | 326 | | | | | | | | | | 1 | 326 | 326 | | | | | | | | | | | | | | | 1 | 326 | | | | | | | | | | 1 | 326 | |
| JAVA et SUMATRA. | Américains | 4 | 1,570 | 1,570 | | | | | | | | | | 4 | 1,570 | 1,570 | | | | | | | | | | | | | | | 4 | 1,570 | | | | | | | | | | 4 | 1,570 | |
| | Anglais. | 2 | 1,215 | 1,215 | | | | | | | | | | 2 | 1,215 | 1,215 | | | | | | | | | | | | | | | 2 | 1,215 | | | | | | | | | | 2 | 1,215 | |
| | Belges. | | | | | | | | | | | | | | | | | | | | | | | | | | | | | | | | | | | | | | | | | | | |
| | TOTAUX. | 6 | 2,785 | 2,785 | | | | | | | | | | 6 | 2,785 | 2,785 | | | | | | | | | | | | | | | 6 | 2,785 | | | | | | | | | | 6 | 2,785 | |
| ÉTAT-UNIS. | Américains | 22 | 6,398 | 6,398 | | | | | | | | | | 22 | 6,398 | 6,398 | | | | | | | | | | | | | | | 22 | 6,398 | | | | | | | | | | 22 | 6,398 | |
| | Anglais. | | | | | | | | | | | | | | | | 2 | 175 | | | | | | | | | | | | 2 | 175 | 2 | 175 | | | | | | | | | | 2 | 175 | |
| | Autrichiens. | 1 | 257 | 257 | | | | | | | | | | 1 | 257 | 257 | | | | | | | | | | | | | | | 1 | 257 | | | | | | | | | | 1 | 257 | |
| | Belges. | 4 | 882 | 882 | | | | | | | | | | 4 | 882 | 882 | | | | | | | | | | | | | | | 4 | 882 | | | | | | | | | | 4 | 882 | |
| | Danois. | 1 | 167 | 167 | | | | | | | | | | 1 | 167 | 167 | | | | | | | | | | | | | | | 1 | 167 | | | | | | | | | | 1 | 167 | |
| | Français. | 1 | 405 | 405 | | | | | | | | | | 1 | 405 | 405 | | | | | | | | | | | | | | | 1 | 405 | | | | | | | | | | 1 | 405 | |
| | Prussiens. | 1 | 282 | 282 | | | | | | | | | | 1 | 282 | 282 | | | | | | | | | | | | | | | 1 | 282 | | | | | | | | | | 1 | 282 | |
| | Suédois et Norwégiens. | 11 | 2,809 | 2,809 | | | | | | | | | | 11 | 2,809 | 2,809 | | | | | | | | | | | | | | | 11 | 2,809 | | | | | | | | | | 11 | 2,809 | |
| | TOTAUX. | 41 | 11,180 | 11,180 | | | | | | | | | | 41 | 11,180 | 11,180 | 2 | 175 | | | | | | | | | | | | 2 | 175 | 43 | 11,355 | | | | | | | | | | 43 | 11,355 | |
| CUBA et PORTO-RICO. | Américains | 10 | 3,709 | 3,709 | | | | | | | | | | 10 | 3,709 | 3,709 | | | | | | | | | | | | | | | 10 | 3,709 | | | | | | | | | | 10 | 3,709 | |
| | Anglais. | 4 | 655 | 655 | 1 | 197 | 197 | | | | | | | 5 | 850 | 850 | | | | | | | | | | | | | | | 4 | 655 | 1 | 197 | | | | | | | | 5 | 850 | |
| | Belges. | 9 | 1,954 | 1,954 | | | | | | | | | | 9 | 1,954 | 1,954 | | | | | | | | | | | | | | | 9 | 1,954 | | | | | | | | | | 9 | 1,954 | |
| | Danois. | | | | | | | | | | | | | | | | | | | | | | | | | | | | | | | | | | | | | | | | | | | |
| | Espagnols. | 3 | 427 | 427 | | | | | | | | | | 3 | 427 | 427 | | | | | | | | | | | | | | | 3 | 427 | | | | | | | | | | 3 | 427 | |
| | TOTAUX. | 26 | 6,745 | 6,745 | 1 | 197 | 197 | | | | | | | 27 | 6,940 | 6,940 | | | | | | | | | | | | | | | 26 | 6,745 | 1 | 197 | | | | | | | | 27 | 6,940 | |
| JAMAÏQUE. | Anglais. | 1 | 152 | 152 | 3 | 592 | 533 | | | | | | | 4 | 744 | 685 | | | | | | | | | | | | | | | 1 | 152 | 3 | 592 | | | | | | | | 4 | 744 | |
| HAÏTI. | Anglais. | 20 | 3,652 | 3,652 | | | | | | | | | | 20 | 3,652 | 3,652 | | | | | | | | | | | | | | | 20 | 3,652 | | | | | | | | | | 20 | 3,652 | |
| | Belges. | 2 | 571 | 571 | | | | | | | | | | 2 | 571 | 571 | | | | | | | | | | | | | | | 2 | 571 | | | | | | | | | | 2 | 571 | |
| | Français. | 1 | 287 | 287 | | | | | | | | | | 1 | 287 | 287 | | | | | | | | | | | | | | | 1 | 287 | | | | | | | | | | 1 | 287 | |
| | TOTAUX. | 23 | 4,490 | 4,490 | | | | | | | | | | 23 | 4,490 | 4,490 | | | | | | | | | | | | | | | 23 | 4,490 | | | | | | | | | | 23 | 4,490 | |
| BRÉSIL. | Anglais. | 13 | 1,906 | 1,906 | | | | | | | | | | 13 | 1,906 | 1,906 | | | | | | | | | | | | | | | 13 | 1,906 | | | | | | | | | | 13 | 1,906 | |
| | Belges. | 9 | 1,682 | 1,669 | | | | | | | | | | 9 | 1,682 | 1,669 | | | | | | | | | | | | | | | 9 | 1,682 | | | | | | | | | | 9 | 1,682 | |
| | Danois. | 3 | 560 | 560 | | | | | | | | | | 3 | 560 | 560 | | | | | | | | | | | | | | | 3 | 560 | | | | | | | | | | 3 | 560 | |
| | Des Villes Anséatiques. | 2 | 272 | 272 | | | | | | | | | | 2 | 272 | 272 | | | | | | | | | | | | | | | 2 | 272 | | | | | | | | | | 2 | 272 | |
| | Français. | 2 | 386 | 386 | | | | | | | | | | 2 | 386 | 386 | | | | | | | | | | | | | | | 2 | 386 | | | | | | | | | | 2 | 386 | |
| | Hanovriens et Oldenbourgeois. | 1 | 178 | 178 | | | | | | | | | | 1 | 178 | 178 | | | | | | | | | | | | | | | 1 | 178 | | | | | | | | | | 1 | 178 | |
| | TOTAUX. | 30 | 4,984 | 4,971 | | | | | | | | | | 30 | 4,984 | 4,971 | | | | | | | | | | | | | | | 30 | 4,984 | | | | | | | | | | 30 | 4,984 | |
| RIO DE LA PLATA. | Anglais. | 4 | 728 | 728 | | | | | | | | | | 4 | 728 | 728 | | | | | | | | | | | | | | | 4 | 728 | | | | | | | | | | 4 | 728 | |
| | Belges. | 2 | 359 | 359 | | | | | | | | | | 2 | 359 | 359 | | | | | | | | | | | | | | | 2 | 359 | | | | | | | | | | 2 | 359 | |
| | Danois. | 2 | 351 | 351 | | | | | | | | | | 2 | 351 | 351 | | | | | | | | | | | | | | | 2 | 351 | | | | | | | | | | 2 | 351 | |
| | Des Villes Anséatiques. | 2 | 346 | 346 | | | | | | | | | | 2 | 346 | 346 | | | | | | | | | | | | | | | 2 | 346 | | | | | | | | | | 2 | 346 | |
| | Français. | 2 | 318 | 318 | | | | | | | | | | 2 | 318 | 318 | | | | | | | | | | | | | | | 2 | 318 | | | | | | | | | | 2 | 318 | |
| | TOTAUX. | 12 | 2,282 | 2,282 | | | | | | | | | | 12 | 2,282 | 2,282 | | | | | | | | | | | | | | | 12 | 2,282 | | | | | | | | | | 12 | 2,282 | |
| MEXIQUE. | Belges. | 2 | 246 | 246 | | | | | | | | | | 2 | 246 | 246 | | | | | | | | | | | | | | | 2 | 246 | | | | | | | | | | 2 | 246 | |
| A L'AVENTURE. | Américains | | | | | | | | | | | | | | | | | | | | | | | | | | | | | | | | | | | | | | | | | | |
| | Anglais. | | | | | | | | | | | | | | | | | | | | | | | | | | | | | | | | | | | | | | | | | | |
| | Autrichiens. | | | | | | | | | | | | | | | | | | | | | | | | | | | | | | | | | | | | | | | | | |
| | Belges. | | | | | | | | | | | | | | | | | | | | | | | | | | | | | | | | | | | | | | | | | |
| | Danois. | | | | | | | | | | | | | | | | | | | | | | | | | | | | | | | | | | | | | | | | | |
| | Des Villes Anséatiques. | | | | | | | | | | | | | | | | | | | | | | | | | | | | | | | | | | | | | | | | | |
| | Français. | | | | | | | | | | | | | | | | | | | | | | | | | | | | | | | | | | | | | | | | | |
| | Hanovriens et Oldenbourgeois. | | | | | | | | | | | | | | | | | | | | | | | | | | | | | | | | | | | | | | | | | |
| | Mecklenbourgeois. | | | | | | | | | | | | | | | | | | | | | | | | | | | | | | | | | | | | | | | | | |
| | Prussiens. | | | | | | | | | | | | | | | | | | | | | | | | | | | | | | | | | | | | | | | | | |
| | Russes. | | | | | | | | | | | | | | | | | | | | | | | | | | | | | | | | | | | | | | | | | |
| | Suédois et Norwégiens. | | | | | | | | | | | | | | | | | | | | | | | | | | | | | | | | | | | | | | | | | |
| | TOTAUX. | | | | | | | | | | | | | | | | | | | | | | | | | | | | | | | | | | | | | | | | | |

## Sortie

| DÉSIGNATION | | BÂTIMENTS CHARGÉS. | | | | | | | | | | | | BÂTIMENTS SUR LEST. | | | | | | | | | | | | TOTAL GÉNÉRAL. | | | | | | | | | | | |
|---|---|---|---|---|---|---|---|---|---|---|---|---|---|---|---|---|---|---|---|---|---|---|---|---|---|---|---|---|---|---|---|---|---|---|---|---|---|
| | | PORT D'ANVERS. | | | PORT D'OSTENDE. | | | PORT DE NIEUPORT. | | | PORT DE ZELZAETE. | | | TOTAL. | | | PORT D'ANVERS. | | | PORT D'OSTENDE. | | | PORT DE NIEUPORT. | | | PORT DE ZELZAETE. | | | TOTAL. | | | PORT D'ANVERS. | | | PORT D'OSTENDE. | | | PORT DE NIEUPORT. | | | PORT DE ZELZAETE. | | | TOTAL. | | |
| DES PAYS DE DESTINATION. | DES NAVIRES OU PAVILLONS. | Nombre. | Capacité. | Chargement. | Nombre. | Capacité. | Chargement. | Nombre. | Capacité. | Chargement. | Nombre. | Capacité. | Chargement. | Nombre. | Capacité. | Chargement. | Nombre. | Capacité. | Chargement. | Nombre. | Capacité. | Chargement. | Nombre. | Capacité. | Chargement. | Nombre. | Capacité. | Chargement. | Nombre. | Capacité. | Chargement. | Nombre. | Capacité. | Chargement. | Nombre. | Capacité. | Chargement. | Nombre. | Capacité. | Chargement. | Nombre. | Capacité. | Chargement. |
| | | | Tonn. | Tonn. | | Tonn. | Tonn. | | Tonn. | Tonn. | | Tonn. | Tonn. | | Tonn. | Tonn. | | Tonn. | | | Tonn. | | | Tonn. | | | Tonn. | | | Tonn. | | | Tonn. | | | Tonn. | | | Tonn. | | | Tonn. | | |
| MAROC. | Belges. | | | | | | | | | | | | | | | | | | | | | | | | | | | | | | | | | | | | | | | | | | | |
| ALGER. | Anglais. | | | | | | | | | | | | | | | | | | | | | | | | | | | | | | | | | | | | | | | | | | | |
| SYNGAPORE. | Américains | | | | | | | | | | | | | | | | | | | | | | | | | | | | | | | | | | | | | | | | | | | |
| JAVA et SUMATRA. | Américains | | | | | | | | | | | | | | | | | | | | | | | | | | | | | | | | | | | | | | | | | | | |
| | Anglais. | | | | | | | | | | | | | | | | 1 | 625 | | | | | | | | | | | | 1 | 625 | 1 | 625 | | | | | | | | | | 1 | 625 | |
| | Belges. | 1 | 272 | 79 | | | | | | | | | | 1 | 272 | 79 | | | | | | | | | | | | | | | 1 | 272 | | | | | | | | | | 1 | 272 | |
| | TOTAUX. | 1 | 272 | 79 | | | | | | | | | | 1 | 272 | 79 | 1 | 625 | | | | | | | | | | | | 1 | 625 | 2 | 897 | | | | | | | | | | 2 | 897 | |
| ÉTATS-UNIS. | Américains | 10 | 3,247 | 1,650 | | | | | | | | | | 10 | 3,247 | 1,650 | 12 | 4,409 | | | | | | | | | | | | 12 | 4,409 | 22 | 7,656 | | | | | | | | | | 22 | 7,656 | |
| | Anglais. | | | | | | | | | | | | | | | | 1 | 228 | | | | | | | | | | | | 1 | 228 | 1 | 228 | | | | | | | | | | 1 | 228 | |
| | Autrichiens. | 1 | 237 | 237 | | | | | | | | | | 1 | 237 | 237 | | | | | | | | | | | | | | | 1 | 237 | | | | | | | | | | 1 | 237 | |
| | Belges. | 3 | 685 | 651 | | | | | | | | | | 3 | 685 | 651 | | | | | | | | | | | | | | | 3 | 685 | | | | | | | | | | 3 | 685 | |
| | Danois. | | | | | | | | | | | | | | | | | | | | | | | | | | | | | | | | | | | | | | | | | | | |
| | Français. | | | | | | | | | | | | | | | | | | | | | | | | | | | | | | | | | | | | | | | | | | | |
| | Prussiens. | | | | | | | | | | | | | | | | | | | | | | | | | | | | | | | | | | | | | | | | | | | |
| | Suédois et Norwégiens. | | | | | | | | | | | | | | | | | | | | | | | | | | | | | | | | | | | | | | | | | | | |
| | TOTAUX. | 14 | 4,169 | 2,518 | | | | | | | | | | 14 | 4,169 | 2,518 | 13 | 4,637 | | | | | | | | | | | | 13 | 4,637 | 27 | 8,806 | | | | | | | | | | 27 | 8,806 | |
| CUBA et PORTO-RICO. | Américains | | | | | | | | | | | | | | | | 1 | 265 | | | | | | | | | | | | 1 | 265 | 1 | 265 | | | | | | | | | | 1 | 265 | |
| | Anglais. | | | | | | | | | | | | | | | | 2 | 502 | | | | | | | | | | | | 2 | 502 | 8 | 1,832 | | | | | | | | | | 8 | 1,832 | |
| | Belges. | 6 | 1,550 | 936 | | | | | | | | | | 6 | 1,550 | 936 | 2 | 502 | | | | | | | | | | | | 2 | 502 | 8 | 1,832 | | | | | | | | | | 8 | 1,832 | |
| | Danois. | | | | | | | | | | | | | | | | 1 | 221 | | | | | | | | | | | | 1 | 221 | 1 | 221 | | | | | | | | | | 1 | 221 | |
| | Espagnols. | 2 | 256 | 256 | | | | | | | | | | 2 | 256 | 256 | | | | | | | | | | | | | | | 2 | 256 | | | | | | | | | | 2 | 256 | |
| | TOTAUX. | 8 | 1,566 | 1,172 | | | | | | | | | | 8 | 1,566 | 1,172 | 4 | 986 | | | | | | | | | | | | 4 | 986 | 12 | 2,552 | | | | | | | | | | 12 | 2,559 | |
| JAMAÏQUE. | Anglais. | | | | | | | | | | | | | | | | | | | | | | | | | | | | | | | | | | | | | | | | | | | |
| HAÏTI. | Anglais. | 1 | 211 | 45 | | | | | | | | | | 1 | 211 | 45 | | | | | | | | | | | | | | | 1 | 211 | | | | | | | | | | 1 | 211 | |
| | Belges. | 2 | 570 | 65 | | | | | | | | | | 2 | 570 | 65 | | | | | | | | | | | | | | | 2 | 570 | | | | | | | | | | 2 | 570 | |
| | Français. | | | | | | | | | | | | | | | | | | | | | | | | | | | | | | | | | | | | | | | | | | | |
| | TOTAUX. | 3 | 781 | 108 | | | | | | | | | | 3 | 781 | 108 | | | | | | | | | | | | | | | 3 | 781 | | | | | | | | | | 3 | 781 | |
| BRÉSIL. | Anglais. | | | | | | | | | | | | | | | | | | | | | | | | | | | | | | | | | | | | | | | | | | | |
| | Belges. | 8 | 1,442 | 1,105 | | | | | | | | | | 8 | 1,442 | 1,105 | 1 | 243 | | | | | | | | | | | | 1 | 243 | 9 | 1,685 | | | | | | | | | | 9 | 1,685 | |
| | Danois. | | | | | | | | | | | | | | | | | | | | | | | | | | | | | | | | | | | | | | | | | | | |
| | Des Villes Anséatiques. | | | | | | | | | | | | | | | | | | | | | | | | | | | | | | | | | | | | | | | | | | | |
| | Français. | | | | | | | | | | | | | | | | | | | | | | | | | | | | | | | | | | | | | | | | | | | |
| | Hanovriens et Oldenbourgeois. | | | | | | | | | | | | | | | | | | | | | | | | | | | | | | | | | | | | | | | | | | | |
| | TOTAUX. | 8 | 1,442 | 1,105 | | | | | | | | | | 8 | 1,442 | 1,105 | 1 | 243 | | | | | | | | | | | | 1 | 243 | 9 | 1,685 | | | | | | | | | | 9 | 1,685 | |
| RIO DE LA PLATA. | Anglais. | | | | | | | | | | | | | | | | | | | | | | | | | | | | | | | | | | | | | | | | | | | |
| | Belges. | 2 | 371 | 175 | | | | | | | | | | 2 | 371 | 175 | | | | | | | | | | | | | | | 2 | 371 | | | | | | | | | | 2 | 371 | |
| | Danois. | | | | | | | | | | | | | | | | | | | | | | | | | | | | | | | | | | | | | | | | | | | |
| | Des Villes Anséatiques. | | | | | | | | | | | | | | | | | | | | | | | | | | | | | | | | | | | | | | | | | | | |
| | Français. | | | | | | | | | | | | | | | | | | | | | | | | | | | | | | | | | | | | | | | | | | | |
| | TOTAUX. | 2 | 371 | 175 | | | | | | | | | | 2 | 371 | 175 | | | | | | | | | | | | | | | 2 | 371 | | | | | | | | | | 2 | 371 | |
| MEXIQUE. | Belges. | 2 | 305 | 305 | | | | | | | | | | 2 | 305 | 305 | | | | | | | | | | | | | | | 2 | 305 | | | | | | | | | | 2 | 305 | |
| A L'AVENTURE. | Américains | | | | | | | | | | | | | | | | 5 | 1,576 | | | | | | | | | | | | 5 | 1,576 | 5 | 1,576 | | | | | | | | | | 5 | 1,576 | |
| | Anglais. | | | | | | | | | | | | | | | | 13 | 2,671 | 4 | 453 | | | | | | | | | | 17 | 5,124 | 13 | 2,671 | 4 | 453 | | | | | | | | 17 | 5,124 | |
| | Autrichiens. | | | | | | | | | | | | | | | | 4 | 1,116 | | | | | | | | | | | | 4 | 1,116 | 4 | 1,116 | | | | | | | | | | 4 | 1,116 | |
| | Belges. | | | | | | | | | | | | | | | | 8 | 869 | 21 | 3,114 | | | | | | | | | | 30 | 4,005 | 8 | 869 | 21 | 3,114 | | | | | | | | 30 | 4,005 | |
| | Danois. | | | | | | | | | | | | | | | | 13 | 1,543 | | | | | | | | | | | | 13 | 1,543 | 13 | 1,543 | | | | | | | | | | 13 | 1,543 | |
| | Des Villes Anséatiques. | | | | | | | | | | | | | | | | 3 | 551 | | | | | | | | | | | | 3 | 551 | 3 | 551 | | | | | | | | | | 3 | 551 | |
| | Français. | | | | | | | | | | | | | | | | 9 | 1,017 | 1 | 84 | | | | | | | | | | 10 | 1,101 | 9 | 1,017 | 1 | 84 | | | | | | | | 10 | 1,101 | |
| | Hanovriens et Oldenbourgeois. | | | | | | | | | | | | | | | | 58 | 6,795 | 4 | 547 | | | | | | | | | | 62 | 7,342 | 58 | 6,795 | 4 | 547 | | | | | | | | 62 | 7,342 | |
| | Mecklenbourgeois. | | | | | | | | | | | | | | | | 57 | 10,764 | 4 | 717 | | | | | | | | | | 61 | 11,481 | 57 | 10,764 | 4 | 717 | | | | | | | | 61 | 11,481 | |
| | Prussiens. | | | | | | | | | | | | | | | | 37 | 8,624 | 1 | 349 | | | | | | | | | | 38 | 8,973 | 37 | 8,624 | 1 | 349 | | | | | | | | 38 | 8,973 | |
| | Russes. | | | | | | | | | | | | | | | | 6 | 1,105 | 1 | 204 | | | | | | | | | | 7 | 1,309 | 6 | 1,105 | 1 | 204 | | | | | | | | 7 | 1,309 | |
| | Suédois et Norwégiens. | | | | | | | | | | | | | | | | 25 | 5,354 | 15 | 2,649 | | | | | | | | | | 58 | 7,883 | 25 | 5,354 | 15 | 2,649 | | | | | | | | 58 | 7,883 | |
| | TOTAUX. | | | | | | | | | | | | | | | | 238 | 41,845 | 49 | 8,117 | | | | | 1 | 82 | 288 | 50,044 | | 238 | 41,845 | 49 | 8,117 | | | | | 1 | 82 | 288 | 50,044 | | |

# VI.

## NAVIGATION. — ANNÉE 1839.

# MOUVEMENT DES PORTS DE BELGIQUE.

### ÉTAT DE DÉVELOPPEMENT PAR NAVIRE OU PAVILLON.

# MOUVEMENT DES PORTS DE BELGIQUE.

(ÉTAT DE DÉVELOPPEMENT PAR NAVIRE OU PAVILLON.)

**Navigation.** — **Année 1839.**

## Entrée.

### BÂTIMENTS CHARGÉS.

| DES NAVIRES ou PAVILLONS. | DES PAYS de PROVENANCE. | Port d'Anvers Nombre. | Port d'Anvers Capacité. Tonn. | Port d'Anvers Chargement. Tonn. | Port d'Ostende Nombre. | Port d'Ostende Capacité. Tonn. | Port d'Ostende Chargement. Tonn. | Port de Nieuport Nombre. | Port de Nieuport Capacité. Tonn. | Port de Nieuport Chargement. Tonn. | Port de Zelzaete Nombre. | Port de Zelzaete Capacité. Tonn. | Port de Zelzaete Chargement. Tonn. | Total Nombre. | Total Capacité. Tonn. | Total Chargement. Tonn. |
|---|---|---|---|---|---|---|---|---|---|---|---|---|---|---|---|---|
| AMÉRICAINS. | France | | | | | | | | | | | | | | | |
| | Russie | 1 | 549 | 549 | | | | | | | | | | 1 | 549 | 549 |
| | Suède et Norwége | | | | | | | | | | | | | | | |
| | Angleterre | | | | | | | | | | | | | | | |
| | Espagne | | | | | | | | | | | | | | | |
| | Portugal | | | | | | | | | | | | | | | |
| | Turquie | | | | | | | | | | | | | | | |
| | Syngapore | 1 | 326 | 326 | | | | | | | | | | 1 | 326 | 326 |
| | Java et Sumatra | 4 | 1,570 | 1,570 | | | | | | | | | | 4 | 1,570 | 1,570 |
| | États-Unis | 22 | 6,398 | 6,398 | | | | | | | | | | 22 | 6,398 | 6,398 |
| | Cuba et Porto-Rico | 10 | 3,709 | 3,709 | | | | | | | | | | 10 | 3,709 | 3,709 |
| | A l'Aventure | | | | | | | | | | | | | | | |
| | TOTAUX | 38 | 12,552 | 12,552 | | | | | | | | | | 38 | 12,552 | 12,552 |
| ANGLAIS. | France | 1 | 270 | 270 | 2 | 168 | 168 | | | | | | | 3 | 438 | 438 |
| | Pays-Bas | | | | | | | | | | | | | | | |
| | Prusse | 1 | 136 | 136 | | | | | | | | | | 1 | 136 | 136 |
| | Villes Anséatiques | | | | | | | | | | | | | | | |
| | Toscane | | | | 1 | 83 | 83 | | | | | | | 1 | 83 | 83 |
| | Russie | 5 | 1,524 | 1,524 | | | | | | | | | | 5 | 1,524 | 1,524 |
| | Suède et Norwége | | | | 1 | 80 | 68 | | | | | | | 1 | 80 | 68 |
| | Angleterre | 121 | 11,975 | 9,698 | 123 | 9,299 | 6,020 | 100 | 2,465 | 2,077 | | | | 344 | 23,739 | 17,795 |
| | Espagne | 2 | 169 | 169 | | | | | | | | | | 2 | 169 | 169 |
| | Portugal | | | | 1 | 81 | 81 | | | | | | | 1 | 81 | 81 |
| | Alger | 1 | 63 | 63 | | | | | | | | | | 1 | 63 | 63 |
| | Java et Sumatra | 2 | 1,215 | 1,215 | | | | | | | | | | 2 | 1,215 | 1,215 |
| | États-Unis | | | | | | | | | | | | | | | |
| | Cuba et Porto-Rico | 4 | 653 | 653 | 1 | 197 | 197 | | | | | | | 5 | 850 | 850 |
| | Jamaïque | 1 | 152 | 152 | 3 | 592 | 533 | | | | | | | 4 | 744 | 685 |
| | Haïti | 20 | 3,632 | 3,652 | | | | | | | | | | 20 | 3,632 | 3,632 |
| | Brésil | 13 | 1,906 | 1,906 | | | | | | | | | | 13 | 1,906 | 1,906 |
| | Rio de la Plata | 4 | 728 | 728 | | | | | | | | | | 4 | 728 | 728 |
| | A l'Aventure | | | | | | | | | | | | | | | |
| | TOTAUX | 175 | 22,423 | 20,146 | 132 | 10,500 | 7,150 | 100 | 2,465 | 2,077 | | | | 407 | 35,388 | 29,373 |
| AUTRICHIENS. | Sardaigne et Piémont | | | | | | | | | | | | | | | |
| | Toscane | | | | | | | | | | | | | | | |
| | Russie | 11 | 2,770 | 2,770 | | | | | | | | | | 11 | 2,770 | 2,770 |
| | Turquie | | | | | | | | | | | | | | | |
| | États-Unis | 1 | 237 | 237 | | | | | | | | | | 1 | 237 | 237 |
| | A l'Aventure | | | | | | | | | | | | | | | |
| | TOTAUX | 12 | 3,007 | 3,007 | | | | | | | | | | 12 | 3,007 | 3,007 |
| BELGES. | France | 32 | 2,888 | 2,629 | 6 | 590 | 564 | | | | | | | 38 | 3,478 | 3,193 |
| | Pays-Bas | 50 | 3,896 | 3,719 | 4 | 285 | 285 | | | | 14 | 1,070 | 1,061 | 68 | 5,251 | 5,065 |
| | Prusse | 2 | 184 | 184 | 3 | 371 | 371 | | | | | | | 5 | 555 | 555 |
| | Villes Anséatiques | 20 | 3,477 | 3,180 | | | | | | | 1 | 86 | 86 | 21 | 3,563 | 3,266 |
| | Hanovre et Oldenbourg | | | | | | | | | | | | | | | |
| | Autriche | 1 | 201 | 201 | | | | | | | | | | 1 | 201 | 201 |
| | Sardaigne et Piémont | | | | | | | | | | | | | | | |
| | Deux-Siciles | 4 | 463 | 463 | | | | | | | | | | 4 | 463 | 463 |
| | Russie | 8 | 1,483 | 1,483 | 7 | 1,087 | 1,087 | | | | | | | 15 | 2,570 | 2,570 |
| | Suède et Norwége | 3 | 221 | 221 | 9 | 650 | 619 | | | | | | | 12 | 871 | 840 |
| | Angleterre | 179 | 28,821 | 22,629 | 166 | 17,244 | 16,048 | | | | 2 | 158 | 158 | 347 | 46,223 | 38,835 |
| | Espagne | 2 | 227 | 227 | | | | | | | | | | 2 | 227 | 227 |
| | Portugal | 13 | 1,511 | 1,469 | 10 | 1,429 | 1,340 | 1 | 54 | 54 | 1 | 93 | 93 | 25 | 3,087 | 2,956 |
| | Turquie | 5 | 771 | 771 | | | | | | | | | | 5 | 771 | 771 |
| | Égypte | | | | | | | | | | | | | | | |
| | Maroc | 1 | 79 | 79 | | | | | | | | | | 1 | 79 | 79 |
| | Java et Sumatra | | | | | | | | | | | | | | | |
| | États-Unis | 4 | 882 | 882 | | | | | | | | | | 4 | 882 | 882 |
| | Cuba et Porto-Rico | 9 | 1,954 | 1,954 | | | | | | | | | | 9 | 1,954 | 1,954 |
| | Haïti | 2 | 571 | 571 | | | | | | | | | | 2 | 571 | 571 |
| | Brésil | 9 | 1,682 | 1,669 | | | | | | | | | | 9 | 1,682 | 1,669 |
| | Rio de la Plata | 2 | 359 | 359 | | | | | | | | | | 2 | 359 | 359 |
| | Mexique | 2 | 246 | 246 | | | | | | | | | | 2 | 246 | 246 |
| | A l'Aventure | | | | | | | | | | | | | | | |
| | TOTAUX | 348 | 49,916 | 42,936 | 205 | 21,656 | 20,314 | 1 | 54 | 54 | 18 | 1,407 | 1,398 | 572 | 73,033 | 64,702 |
| DANOIS. | France | 1 | 173 | 173 | 1 | 63 | 63 | | | | | | | 2 | 236 | 236 |
| | Prusse | 4 | 311 | 311 | 1 | 54 | 54 | | | | | | | 5 | 365 | 365 |
| | Villes Anséatiques | 2 | 96 | 96 | | | | | | | | | | 2 | 96 | 96 |
| | Hanovre et Oldenbourg | | | | 2 | 90 | 90 | | | | | | | 2 | 90 | 90 |
| | Autriche | 1 | 203 | 203 | | | | | | | | | | 1 | 203 | 203 |
| | Danemarck | 9 | 519 | 519 | 1 | 47 | 47 | | | | | | | 10 | 566 | 566 |
| | Deux-Siciles | 5 | 469 | 469 | | | | | | | | | | 5 | 469 | 469 |
| | Russie | 8 | 1,926 | 1,926 | 2 | 229 | 229 | | | | | | | 10 | 2,155 | 2,155 |
| | Suède et Norwége | 6 | 295 | 295 | 1 | 55 | 55 | | | | | | | 7 | 350 | 350 |
| | Angleterre | | | | | | | | | | | | | | | |
| | Espagne | 3 | 244 | 244 | | | | | | | | | | 3 | 244 | 244 |
| | Portugal | 2 | 176 | 176 | | | | | | | | | | 2 | 176 | 176 |
| | Turquie | 1 | 154 | 154 | | | | | | | | | | 1 | 154 | 154 |
| | États-Unis | 1 | 167 | 167 | | | | | | | | | | 1 | 167 | 167 |
| | Cuba et Porto-Rico | | | | | | | | | | | | | | | |
| | Brésil | 3 | 560 | 560 | | | | | | | | | | 3 | 560 | 560 |
| | Rio de la Plata | 2 | 531 | 531 | | | | | | | | | | 2 | 531 | 531 |
| | A l'Aventure | | | | | | | | | | | | | | | |
| | TOTAUX | 48 | 5,824 | 5,824 | 8 | 538 | 538 | | | | | | | 56 | 6,362 | 6,362 |

### BÂTIMENTS SUR LEST.

| DES NAVIRES ou PAVILLONS. | DES PAYS de PROVENANCE. | Port d'Anvers Nombre. | Port d'Anvers Capacité. Tonn. | Port d'Ostende Nombre. | Port d'Ostende Capacité. Tonn. | Port de Nieuport Nombre. | Port de Nieuport Capacité. Tonn. | Port de Zelzaete Nombre. | Port de Zelzaete Capacité. Tonn. | Total Nombre. | Total Capacité. Tonn. |
|---|---|---|---|---|---|---|---|---|---|---|---|
| AMÉRICAINS. | France | | | | | | | | | | |
| | Russie | | | | | | | | | | |
| | Suède et Norwége | | | | | | | | | | |
| | Angleterre | | | | | | | | | | |
| | Espagne | | | | | | | | | | |
| | Portugal | | | | | | | | | | |
| | Turquie | | | | | | | | | | |
| | Syngapore | | | | | | | | | | |
| | Java et Sumatra | | | | | | | | | | |
| | États-Unis | | | | | | | | | | |
| | Cuba et Porto-Rico | | | | | | | | | | |
| | A l'Aventure | | | | | | | | | | |
| | TOTAUX | | | | | | | | | | |
| ANGLAIS. | France | | | 7 | 471 | | | | | 7 | 471 |
| | Pays-Bas | | | | | | | | | | |
| | Prusse | | | | | | | | | | |
| | Villes Anséatiques | | | | | | | | | | |
| | Toscane | | | | | | | | | | |
| | Russie | | | | | | | | | | |
| | Suède et Norwége | | | | | | | | | | |
| | Angleterre | 14 | 1,309 | 17 | 1,085 | 8 | 203 | | | 39 | 2,597 |
| | Espagne | | | | | | | | | | |
| | Portugal | | | | | | | | | | |
| | Alger | | | | | | | | | | |
| | Java et Sumatra | | | | | | | | | | |
| | États-Unis | 2 | 175 | | | | | | | 2 | 175 |
| | Cuba et Porto-Rico | | | | | | | | | | |
| | Jamaïque | | | | | | | | | | |
| | Haïti | | | | | | | | | | |
| | Brésil | | | | | | | | | | |
| | Rio de la Plata | | | | | | | | | | |
| | A l'Aventure | | | | | | | | | | |
| | TOTAUX | 16 | 1,484 | 24 | 1,556 | 8 | 203 | | | 48 | 3,243 |
| AUTRICHIENS. | Sardaigne et Piémont | | | | | | | | | | |
| | Toscane | | | | | | | | | | |
| | Russie | | | | | | | | | | |
| | Turquie | | | | | | | | | | |
| | États-Unis | | | | | | | | | | |
| | A l'Aventure | | | | | | | | | | |
| | TOTAUX | | | | | | | | | | |
| BELGES. | France | | | 1 | 73 | | | | | 1 | 73 |
| | Pays-Bas | 14 | 1,095 | | | | | | | 14 | 1,095 |
| | Prusse | | | | | | | | | | |
| | Villes Anséatiques | | | | | | | | | | |
| | Hanovre et Oldenbourg | 1 | 55 | | | | | | | 1 | 55 |
| | Autriche | | | | | | | | | | |
| | Sardaigne et Piémont | | | | | | | | | | |
| | Deux-Siciles | | | | | | | | | | |
| | Russie | | | | | | | | | | |
| | Suède et Norwége | | | | | | | | | | |
| | Angleterre | 3 | 287 | 6 | 280 | | | | | 9 | 567 |
| | Espagne | | | | | | | | | | |
| | Portugal | | | | | | | | | | |
| | Turquie | | | | | | | | | | |
| | Égypte | | | | | | | | | | |
| | Maroc | | | | | | | | | | |
| | Java et Sumatra | | | | | | | | | | |
| | États-Unis | | | | | | | | | | |
| | Cuba et Porto-Rico | | | | | | | | | | |
| | Haïti | | | | | | | | | | |
| | Brésil | | | | | | | | | | |
| | Rio de la Plata | | | | | | | | | | |
| | Mexique | | | | | | | | | | |
| | A l'Aventure | | | | | | | | | | |
| | TOTAUX | 18 | 1,437 | 7 | 353 | | | | | 25 | 1,790 |
| DANOIS. | France | | | | | | | | | | |
| | Prusse | | | | | | | | | | |
| | Villes Anséatiques | | | | | | | | | | |
| | Hanovre et Oldenbourg | | | | | | | | | | |
| | Autriche | | | | | | | | | | |
| | Danemarck | | | | | | | | | | |
| | Deux-Siciles | | | | | | | | | | |
| | Russie | | | | | | | | | | |
| | Suède et Norwége | | | | | | | | | | |
| | Angleterre | | | | | | | | | | |
| | Espagne | | | | | | | | | | |
| | Portugal | | | | | | | | | | |
| | Turquie | | | | | | | | | | |
| | États-Unis | | | | | | | | | | |
| | Cuba et Porto-Rico | | | | | | | | | | |
| | Brésil | | | | | | | | | | |
| | Rio de la Plata | | | | | | | | | | |
| | A l'Aventure | | | | | | | | | | |
| | TOTAUX | | | | | | | | | | |

### TOTAL GÉNÉRAL.

| DES NAVIRES ou PAVILLONS. | DES PAYS de PROVENANCE. | Port d'Anvers Nombre. | Port d'Anvers Capacité. Tonn. | Port d'Ostende Nombre. | Port d'Ostende Capacité. Tonn. | Port de Nieuport Nombre. | Port de Nieuport Capacité. Tonn. | Port de Zelzaete Nombre. | Port de Zelzaete Capacité. Tonn. | Total Nombre. | Total Capacité. Tonn. |
|---|---|---|---|---|---|---|---|---|---|---|---|
| AMÉRICAINS. | France | | | | | | | | | | |
| | Russie | 1 | 549 | | | | | | | 1 | 549 |
| | Suède et Norwége | | | | | | | | | | |
| | Angleterre | | | | | | | | | | |
| | Espagne | | | | | | | | | | |
| | Portugal | | | | | | | | | | |
| | Turquie | | | | | | | | | | |
| | Syngapore | 1 | 326 | | | | | | | 1 | 326 |
| | Java et Sumatra | 4 | 1,570 | | | | | | | 4 | 1,570 |
| | États-Unis | 22 | 6,398 | | | | | | | 22 | 6,398 |
| | Cuba et Porto-Rico | 10 | 3,709 | | | | | | | 10 | 3,709 |
| | A l'Aventure | | | | | | | | | | |
| | TOTAUX | 38 | 12,552 | | | | | | | 38 | 12,552 |
| ANGLAIS. | France | 1 | 270 | 9 | 639 | | | | | 10 | 909 |
| | Pays-Bas | | | | | | | | | | |
| | Prusse | 1 | 136 | | | | | | | 1 | 136 |
| | Villes Anséatiques | | | | | | | | | | |
| | Toscane | | | 1 | 83 | | | | | 1 | 83 |
| | Russie | 5 | 1,524 | | | | | | | 5 | 1,524 |
| | Suède et Norwége | | | 1 | 80 | | | | | 1 | 80 |
| | Angleterre | 135 | 13,284 | 140 | 10,384 | 108 | 2,668 | | | 383 | 26,336 |
| | Espagne | 2 | 169 | | | | | | | 2 | 169 |
| | Portugal | | | 1 | 81 | | | | | 1 | 81 |
| | Alger | 1 | 63 | | | | | | | 1 | 63 |
| | Java et Sumatra | 2 | 1,215 | | | | | | | 2 | 1,215 |
| | États-Unis | 2 | 175 | | | | | | | 2 | 175 |
| | Cuba et Porto-Rico | 4 | 653 | 1 | 197 | | | | | 5 | 850 |
| | Jamaïque | 1 | 152 | 3 | 592 | | | | | 4 | 744 |
| | Haïti | 20 | 3,632 | | | | | | | 20 | 3,632 |
| | Brésil | 13 | 1,906 | | | | | | | 13 | 1,906 |
| | Rio de la Plata | 4 | 728 | | | | | | | 4 | 728 |
| | A l'Aventure | | | | | | | | | | |
| | TOTAUX | 191 | 23,907 | 156 | 12,056 | 108 | 2,668 | | | 455 | 38,631 |
| AUTRICHIENS. | Sardaigne et Piémont | | | | | | | | | | |
| | Toscane | | | | | | | | | | |
| | Russie | 11 | 2,770 | | | | | | | 11 | 2,770 |
| | Turquie | | | | | | | | | | |
| | États-Unis | 1 | 237 | | | | | | | 1 | 237 |
| | A l'Aventure | | | | | | | | | | |
| | TOTAUX | 12 | 3,007 | | | | | | | 12 | 3,007 |
| BELGES. | France | 32 | 2,888 | 7 | 663 | | | | | 39 | 3,551 |
| | Pays-Bas | 64 | 4,991 | 4 | 285 | | | 14 | 1,070 | 82 | 6,346 |
| | Prusse | 2 | 184 | 3 | 371 | | | | | 5 | 555 |
| | Villes Anséatiques | 20 | 3,477 | | | | | 1 | 86 | 21 | 3,563 |
| | Hanovre et Oldenbourg | 1 | 55 | | | | | | | 1 | 55 |
| | Autriche | 1 | 201 | | | | | | | 1 | 201 |
| | Sardaigne et Piémont | | | | | | | | | | |
| | Deux-Siciles | 4 | 463 | | | | | | | 4 | 463 |
| | Russie | 8 | 1,483 | 7 | 1,087 | | | | | 15 | 2,570 |
| | Suède et Norwége | 3 | 221 | 9 | 650 | | | | | 12 | 871 |
| | Angleterre | 182 | 29,108 | 172 | 17.524 | | | 2 | 158 | 356 | 46,790 |
| | Espagne | 2 | 227 | | | | | | | 2 | 227 |
| | Portugal | 13 | 1,511 | 10 | 1,429 | 1 | 54 | 1 | 93 | 25 | 3,087 |
| | Turquie | 5 | 771 | | | | | | | 5 | 771 |
| | Égypte | | | | | | | | | | |
| | Maroc | 1 | 79 | | | | | | | 1 | 79 |
| | Java et Sumatra | | | | | | | | | | |
| | États-Unis | 4 | 882 | | | | | | | 4 | 882 |
| | Cuba et Porto-Rico | 9 | 1,954 | | | | | | | 9 | 1,954 |
| | Haïti | 2 | 571 | | | | | | | 2 | 571 |
| | Brésil | 9 | 1,682 | | | | | | | 9 | 1,682 |
| | Rio de la Plata | 2 | 359 | | | | | | | 2 | 359 |
| | Mexique | 2 | 246 | | | | | | | 2 | 246 |
| | A l'Aventure | | | | | | | | | | |
| | TOTAUX | 366 | 51,353 | 212 | 22,009 | 1 | 54 | 18 | 1,407 | 597 | 74,823 |
| DANOIS. | France | 1 | 173 | 1 | 63 | | | | | 2 | 236 |
| | Prusse | 4 | 311 | 1 | 54 | | | | | 5 | 365 |
| | Villes Anséatiques | 2 | 96 | | | | | | | 2 | 96 |
| | Hanovre et Oldenbourg | | | 2 | 90 | | | | | 2 | 90 |
| | Autriche | 1 | 203 | | | | | | | 1 | 203 |
| | Danemarck | 9 | 519 | 1 | 47 | | | | | 10 | 566 |
| | Deux-Siciles | 5 | 469 | | | | | | | 5 | 469 |
| | Russie | 8 | 1,926 | 2 | 229 | | | | | 10 | 2,155 |
| | Suède et Norwége | 6 | 295 | 1 | 55 | | | | | 7 | 350 |
| | Angleterre | | | | | | | | | | |
| | Espagne | 3 | 244 | | | | | | | 3 | 244 |
| | Portugal | 2 | 176 | | | | | | | 2 | 176 |
| | Turquie | 1 | 154 | | | | | | | 1 | 154 |
| | États-Unis | 1 | 167 | | | | | | | 1 | 167 |
| | Cuba et Porto-Rico | | | | | | | | | | |
| | Brésil | 3 | 560 | | | | | | | 3 | 560 |
| | Rio de la Plata | 2 | 531 | | | | | | | 2 | 531 |
| | A l'Aventure | | | | | | | | | | |
| | TOTAUX | 48 | 5,824 | 8 | 538 | | | | | 56 | 6,362 |

## Sortie.

### BÂTIMENTS CHARGÉS.

| DES NAVIRES ou PAVILLONS. | DES PAYS de DESTINATION. | Port d'Anvers Nombre. | Port d'Anvers Capacité. Tonn. | Port d'Anvers Chargement. Tonn. | Port d'Ostende Nombre. | Port d'Ostende Capacité. Tonn. | Port d'Ostende Chargement. Tonn. | Port de Nieuport Nombre. | Port de Nieuport Capacité. Tonn. | Port de Nieuport Chargement. Tonn. | Port de Zelzaete Nombre. | Port de Zelzaete Capacité. Tonn. | Port de Zelzaete Chargement. Tonn. | Total Nombre. | Total Capacité. Tonn. | Total Chargement. Tonn. |
|---|---|---|---|---|---|---|---|---|---|---|---|---|---|---|---|---|
| AMÉRICAINS. | France | | | | | | | | | | | | | | | |
| | Russie | | | | | | | | | | | | | | | |
| | Suède et Norwége | | | | | | | | | | | | | | | |
| | Angleterre | | | | | | | | | | | | | | | |
| | Espagne | | | | | | | | | | | | | | | |
| | Portugal | | | | | | | | | | | | | | | |
| | Turquie | 1 | 248 | 248 | | | | | | | | | | 1 | 248 | 248 |
| | Syngapore | | | | | | | | | | | | | | | |
| | Java et Sumatra | | | | | | | | | | | | | | | |
| | États-Unis | 10 | 3,247 | 1,650 | | | | | | | | | | 10 | 3,247 | 1,650 |
| | Cuba et Porto-Rico | | | | | | | | | | | | | | | |
| | A l'Aventure | | | | | | | | | | | | | | | |
| | TOTAUX | 11 | 3,495 | 1,898 | | | | | | | | | | 11 | 3,495 | 1,898 |
| ANGLAIS. | France | | | | | | | | | | | | | | | |
| | Pays-Bas | | | | | | | | | | | | | | | |
| | Prusse | | | | | | | | | | | | | | | |
| | Villes Anséatiques | 1 | 121 | 121 | | | | | | | | | | 1 | 121 | 121 |
| | Toscane | | | | 1 | 83 | 9 | | | | | | | 1 | 83 | 9 |
| | Russie | | | | | | | | | | | | | | | |
| | Suède et Norwége | | | | | | | 3 | 119 | 49 | | | | 3 | 119 | 49 |
| | Angleterre | 148 | 14,715 | 12,402 | 130 | 9,873 | 6,131 | 38 | 867 | 476 | | | | 316 | 25,455 | 19,009 |
| | Espagne | | | | | | | | | | | | | | | |
| | Portugal | | | | | | | | | | | | | | | |
| | Alger | | | | | | | | | | | | | | | |
| | Java et Sumatra | | | | | | | | | | | | | | | |
| | États-Unis | | | | | | | | | | | | | | | |
| | Cuba et Porto-Rico | | | | | | | | | | | | | | | |
| | Jamaïque | | | | | | | | | | | | | | | |
| | Haïti | 1 | 211 | 43 | | | | | | | | | | 1 | 211 | 43 |
| | Brésil | | | | | | | | | | | | | | | |
| | Rio de la Plata | | | | | | | | | | | | | | | |
| | A l'Aventure | | | | | | | | | | | | | | | |
| | TOTAUX | 150 | 15,047 | 12,566 | 131 | 9,956 | 6,140 | 41 | 986 | 525 | | | | 522 | 25,989 | 19,231 |
| AUTRICHIENS. | Sardaigne et Piémont | 1 | 233 | 164 | | | | | | | | | | 1 | 233 | 164 |
| | Toscane | 1 | 234 | 167 | | | | | | | | | | 1 | 234 | 167 |
| | Russie | | | | | | | | | | | | | | | |
| | Turquie | 2 | 501 | 340 | | | | | | | | | | 2 | 501 | 340 |
| | États-Unis | 1 | 237 | 237 | | | | | | | | | | 1 | 237 | 237 |
| | A l'Aventure | | | | | | | | | | | | | | | |
| | TOTAUX | 5 | 1,205 | 908 | | | | | | | | | | 5 | 1,205 | 908 |
| BELGES. | France | 5 | 459 | 290 | 2 | 162 | 143 | | | | | | | 7 | 621 | 433 |
| | Pays-Bas | 55 | 4,210 | 4,179 | 1 | 66 | 27 | | | | | | | 56 | 4,276 | 4,206 |
| | Prusse | | | | | | | | | | | | | | | |
| | Villes Anséatiques | 25 | 3,821 | 2,556 | | | | | | | | | | 25 | 3,821 | 2,556 |
| | Hanovre et Oldenbourg | | | | | | | | | | | | | | | |
| | Autriche | 1 | 62 | 62 | | | | | | | | | | 1 | 62 | 62 |
| | Sardaigne et Piémont | 1 | 73 | 73 | | | | | | | | | | 1 | 73 | 73 |
| | Deux-Siciles | 1 | 187 | 187 | | | | | | | | | | 1 | 187 | 187 |
| | Russie | | | | | | | | | | | | | | | |
| | Suède et Norwége | | | | | | | | | | | | | | | |
| | Angleterre | 192 | 27,806 | 22,924 | 105 | 9,240 | 8,772 | | | | 1 | 87 | 87 | 298 | 37,133 | 31,783 |
| | Espagne | | | | | | | | | | | | | | | |
| | Portugal | 2 | 283 | 83 | | | | | | | | | | 2 | 283 | 83 |
| | Turquie | 6 | 1,317 | 1,053 | | | | | | | | | | 6 | 1,317 | 1,053 |
| | Égypte | 1 | 164 | 164 | | | | | | | | | | 1 | 164 | 164 |
| | Maroc | | | | | | | | | | | | | | | |
| | Java et Sumatra | 1 | 272 | 79 | | | | | | | | | | 1 | 272 | 79 |
| | États-Unis | 3 | 685 | 631 | | | | | | | | | | 3 | 685 | 631 |
| | Cuba et Porto-Rico | 6 | 1,330 | 936 | | | | | | | | | | 6 | 1,330 | 936 |
| | Haïti | 2 | 570 | 65 | | | | | | | | | | 2 | 570 | 65 |
| | Brésil | 8 | 1,442 | 1,105 | | | | | | | | | | 8 | 1,442 | 1,105 |
| | Rio de la Plata | 2 | 371 | 175 | | | | | | | | | | 2 | 371 | 175 |
| | Mexique | 2 | 303 | 303 | | | | | | | | | | 2 | 303 | 303 |
| | A l'Aventure | | | | | | | | | | | | | | | |
| | TOTAUX | 313 | 43,355 | 34,865 | 108 | 9,468 | 8,942 | | | | 1 | 87 | 87 | 422 | 52,910 | 43,894 |
| DANOIS. | France | 1 | 63 | 21 | | | | | | | | | | 1 | 63 | 21 |
| | Prusse | 1 | 68 | 63 | | | | | | | | | | 1 | 68 | 63 |
| | Villes Anséatiques | 13 | 961 | 914 | 4 | 213 | 213 | | | | | | | 17 | 1,174 | 1,127 |
| | Hanovre et Oldenbourg | | | | | | | | | | | | | | | |
| | Autriche | | | | | | | | | | | | | | | |
| | Danemarck | 2 | 181 | 32 | | | | | | | | | | 2 | 181 | 32 |
| | Deux-Siciles | | | | | | | | | | | | | | | |
| | Russie | | | | | | | | | | | | | | | |
| | Suède et Norwége | 2 | 201 | 138 | | | | | | | | | | 2 | 201 | 138 |
| | Angleterre | 6 | 495 | 495 | | | | | | | | | | 6 | 495 | 495 |
| | Espagne | | | | | | | | | | | | | | | |
| | Portugal | | | | | | | | | | | | | | | |
| | Turquie | | | | | | | | | | | | | | | |
| | États-Unis | | | | | | | | | | | | | | | |
| | Cuba et Porto-Rico | | | | | | | | | | | | | | | |
| | Brésil | | | | | | | | | | | | | | | |
| | Rio de la Plata | | | | | | | | | | | | | | | |
| | A l'Aventure | | | | | | | | | | | | | | | |
| | TOTAUX | 25 | 1,969 | 1,663 | 4 | 213 | 213 | | | | | | | 29 | 2,182 | 1,876 |

### BÂTIMENTS SUR LEST.

| DES NAVIRES ou PAVILLONS. | DES PAYS de DESTINATION. | Port d'Anvers Nombre. | Port d'Anvers Capacité. Tonn. | Port d'Ostende Nombre. | Port d'Ostende Capacité. Tonn. | Port de Nieuport Nombre. | Port de Nieuport Capacité. Tonn. | Port de Zelzaete Nombre. | Port de Zelzaete Capacité. Tonn. | Total Nombre. | Total Capacité. Tonn. |
|---|---|---|---|---|---|---|---|---|---|---|---|
| AMÉRICAINS. | France | 1 | 250 | | | | | | | 1 | 250 |
| | Russie | | | | | | | | | | |
| | Suède et Norwége | 1 | 388 | | | | | | | 1 | 388 |
| | Angleterre | 1 | 462 | | | | | | | 1 | 462 |
| | Espagne | 2 | 560 | | | | | | | 2 | 560 |
| | Portugal | 2 | 595 | | | | | | | 2 | 595 |
| | Turquie | | | | | | | | | | |
| | Syngapore | | | | | | | | | | |
| | Java et Sumatra | | | | | | | | | | |
| | États-Unis | 12 | 4,409 | | | | | | | 12 | 4,409 |
| | Cuba et Porto-Rico | 1 | 263 | | | | | | | 1 | 263 |
| | A l'Aventure | 5 | 1,576 | | | | | | | 5 | 1,576 |
| | TOTAUX | 25 | 8,483 | | | | | | | 25 | 8,483 |
| ANGLAIS. | France | | | 1 | 20 | 2 | 57 | | | 3 | 77 |
| | Pays-Bas | 1 | 232 | | | | | | | 1 | 232 |
| | Prusse | | | | | | | | | | |
| | Villes Anséatiques | 1 | 155 | | | | | | | 1 | 155 |
| | Toscane | | | | | | | | | | |
| | Russie | 2 | 521 | | | | | | | 2 | 521 |
| | Suède et Norwége | | | | | | | | | | |
| | Angleterre | 13 | 2,108 | 20 | 1,673 | 65 | 1,629 | | | 98 | 5,410 |
| | Espagne | | | | | | | | | | |
| | Portugal | 1 | 223 | 1 | 81 | | | | | 2 | 304 |
| | Alger | | | | | | | | | | |
| | Java et Sumatra | 1 | 625 | | | | | | | 1 | 625 |
| | États-Unis | 1 | 228 | | | | | | | 1 | 228 |
| | Cuba et Porto-Rico | | | | | | | | | | |
| | Jamaïque | | | | | | | | | | |
| | Haïti | | | | | | | | | | |
| | Brésil | | | | | | | | | | |
| | Rio de la Plata | | | | | | | | | | |
| | A l'Aventure | 13 | 2,671 | 4 | 453 | | | | | 17 | 3,124 |
| | TOTAUX | 33 | 6,763 | 26 | 2,227 | 67 | 1,686 | | | 126 | 10,676 |
| AUTRICHIENS. | Sardaigne et Piémont | | | | | | | | | | |
| | Toscane | | | | | | | | | | |
| | Russie | | | | | | | | | | |
| | Turquie | 1 | 234 | | | | | | | 1 | 234 |
| | États-Unis | | | | | | | | | | |
| | A l'Aventure | 4 | 1,116 | | | | | | | 4 | 1,116 |
| | TOTAUX | 5 | 1,350 | | | | | | | 5 | 1,350 |
| BELGES. | France | 3 | 251 | 2 | 160 | | | | | 5 | 411 |
| | Pays-Bas | 7 | 517 | | | | | 2 | 140 | 9 | 657 |
| | Prusse | 1 | 173 | 1 | 99 | | | | | 2 | 272 |
| | Villes Anséatiques | | | | | | | | | | |
| | Hanovre et Oldenbourg | | | | | | | | | | |
| | Autriche | | | | | | | | | | |
| | Sardaigne et Piémont | | | | | | | | | | |
| | Deux-Siciles | 1 | 64 | 1 | 93 | | | | | 2 | 157 |
| | Russie | | | 2 | 276 | | | | | 2 | 276 |
| | Suède et Norwége | 1 | 83 | 3 | 178 | | | 1 | 82 | 5 | 343 |
| | Angleterre | 22 | 4,767 | 63 | 6,979 | | | | | 85 | 11,746 |
| | Espagne | 1 | 99 | | | | | | | 1 | 99 |
| | Portugal | 7 | 974 | 7 | 896 | 1 | 54 | | | 15 | 1,924 |
| | Turquie | | | | | | | | | | |
| | Égypte | | | | | | | | | | |
| | Maroc | | | | | | | | | | |
| | Java et Sumatra | | | | | | | | | | |
| | États-Unis | | | | | | | | | | |
| | Cuba et Porto-Rico | 2 | 502 | | | | | | | 2 | 502 |
| | Haïti | | | | | | | | | | |
| | Brésil | 1 | 243 | | | | | | | 1 | 243 |
| | Rio de la Plata | | | | | | | | | | |
| | Mexique | | | | | | | | | | |
| | A l'Aventure | 8 | 869 | 21 | 3,114 | | | 1 | 82 | 30 | 4,065 |
| | TOTAUX | 54 | 8,542 | 100 | 11,795 | 1 | 54 | 4 | 304 | 159 | 20,695 |
| DANOIS. | France | | | | | | | | | | |
| | Prusse | | | 1 | 167 | | | | | 1 | 167 |
| | Villes Anséatiques | | | | | | | | | | |
| | Hanovre et Oldenbourg | | | | | | | | | | |
| | Autriche | | | | | | | | | | |
| | Danemarck | 2 | 247 | 1 | 47 | | | | | 3 | 294 |
| | Deux-Siciles | 2 | 159 | | | | | | | 2 | 159 |
| | Russie | | | | | | | | | | |
| | Suède et Norwége | 2 | 322 | | | | | | | 2 | 322 |
| | Angleterre | 4 | 412 | 3 | 173 | | | | | 7 | 585 |
| | Espagne | | | | | | | | | | |
| | Portugal | 4 | 1,688 | | | | | | | 4 | 1,688 |
| | Turquie | | | | | | | | | | |
| | États-Unis | | | | | | | | | | |
| | Cuba et Porto-Rico | 1 | 221 | | | | | | | 1 | 221 |
| | Brésil | | | | | | | | | | |
| | Rio de la Plata | | | | | | | | | | |
| | A l'Aventure | 13 | 1,543 | | | | | | | 13 | 1,543 |
| | TOTAUX | 28 | 4,592 | 5 | 387 | | | | | 33 | 4,979 |

### TOTAL GÉNÉRAL.

| DES NAVIRES ou PAVILLONS. | DES PAYS de DESTINATION. | Port d'Anvers Nombre. | Port d'Anvers Capacité. Tonn. | Port d'Ostende Nombre. | Port d'Ostende Capacité. Tonn. | Port de Nieuport Nombre. | Port de Nieuport Capacité. Tonn. | Port de Zelzaete Nombre. | Port de Zelzaete Capacité. Tonn. | Total Nombre. | Total Capacité. Tonn. |
|---|---|---|---|---|---|---|---|---|---|---|---|
| AMÉRICAINS. | France | 1 | 250 | | | | | | | 1 | 250 |
| | Russie | | | | | | | | | | |
| | Suède et Norwége | 1 | 388 | | | | | | | 1 | 388 |
| | Angleterre | 1 | 462 | | | | | | | 1 | 462 |
| | Espagne | 2 | 560 | | | | | | | 2 | 560 |
| | Portugal | 2 | 595 | | | | | | | 2 | 595 |
| | Turquie | 1 | 248 | | | | | | | 1 | 248 |
| | Syngapore | | | | | | | | | | |
| | Java et Sumatra | | | | | | | | | | |
| | États-Unis | 22 | 7,656 | | | | | | | 22 | 7,656 |
| | Cuba et Porto-Rico | 1 | 263 | | | | | | | 1 | 263 |
| | A l'Aventure | 5 | 1,576 | | | | | | | 5 | 1,576 |
| | TOTAUX | 36 | 11,978 | | | | | | | 36 | 11,978 |
| ANGLAIS. | France | | | 1 | 20 | 2 | 57 | | | 3 | 77 |
| | Pays-Bas | 1 | 232 | | | | | | | 1 | 232 |
| | Prusse | | | | | | | | | | |
| | Villes Anséatiques | 2 | 276 | | | | | | | 2 | 276 |
| | Toscane | | | 1 | 83 | | | | | 1 | 83 |
| | Russie | 2 | 521 | | | | | | | 2 | 521 |
| | Suède et Norwége | | | | | 3 | 119 | | | 3 | 119 |
| | Angleterre | 161 | 16,823 | 150 | 11,546 | 103 | 2,496 | | | 414 | 30,865 |
| | Espagne | | | | | | | | | | |
| | Portugal | 1 | 223 | 1 | 81 | | | | | 2 | 304 |
| | Alger | | | | | | | | | | |
| | Java et Sumatra | 1 | 625 | | | | | | | 1 | 625 |
| | États-Unis | 1 | 228 | | | | | | | 1 | 228 |
| | Cuba et Porto-Rico | | | | | | | | | | |
| | Jamaïque | | | | | | | | | | |
| | Haïti | 1 | 211 | | | | | | | 1 | 211 |
| | Brésil | | | | | | | | | | |
| | Rio de la Plata | | | | | | | | | | |
| | A l'Aventure | 13 | 2,671 | 4 | 453 | | | | | 17 | 3,124 |
| | TOTAUX | 183 | 21,810 | 157 | 12,183 | 108 | 2,672 | | | 448 | 36,665 |
| AUTRICHIENS. | Sardaigne et Piémont | 1 | 233 | | | | | | | 1 | 233 |
| | Toscane | 1 | 234 | | | | | | | 1 | 234 |
| | Russie | | | | | | | | | | |
| | Turquie | 3 | 735 | | | | | | | 3 | 735 |
| | États-Unis | 1 | 237 | | | | | | | 1 | 237 |
| | A l'Aventure | 4 | 1,116 | | | | | | | 4 | 1,116 |
| | TOTAUX | 10 | 2,555 | | | | | | | 10 | 2,555 |
| BELGES. | France | 8 | 710 | 4 | 322 | | | | | 12 | 1,032 |
| | Pays-Bas | 62 | 4,727 | 1 | 66 | | | 2 | 140 | 65 | 4,933 |
| | Prusse | 1 | 173 | 1 | 99 | | | | | 2 | 272 |
| | Villes Anséatiques | 25 | 3,821 | | | | | | | 25 | 3,821 |
| | Hanovre et Oldenbourg | | | | | | | | | | |
| | Autriche | 1 | 62 | | | | | | | 1 | 62 |
| | Sardaigne et Piémont | 1 | 73 | | | | | | | 1 | 73 |
| | Deux-Siciles | 2 | 251 | 1 | 93 | | | | | 3 | 344 |
| | Russie | | | 2 | 276 | | | | | 2 | 276 |
| | Suède et Norwége | 1 | 83 | 3 | 178 | | | 1 | 82 | 5 | 343 |
| | Angleterre | 214 | 32,573 | 168 | 16,219 | | | 1 | 87 | 383 | 48,879 |
| | Espagne | 1 | 99 | | | | | | | 1 | 99 |
| | Portugal | 9 | 1,257 | 7 | 896 | 1 | 54 | | | 17 | 2,207 |
| | Turquie | 6 | 1,317 | | | | | | | 6 | 1,317 |
| | Égypte | 1 | 164 | | | | | | | 1 | 164 |
| | Maroc | | | | | | | | | | |
| | Java et Sumatra | 1 | 272 | | | | | | | 1 | 272 |
| | États-Unis | 3 | 685 | | | | | | | 3 | 685 |
| | Cuba et Porto-Rico | 8 | 1,832 | | | | | | | 8 | 1,832 |
| | Haïti | 2 | 570 | | | | | | | 2 | 570 |
| | Brésil | 9 | 1,685 | | | | | | | 9 | 1,685 |
| | Rio de la Plata | 2 | 371 | | | | | | | 2 | 371 |
| | Mexique | 2 | 303 | | | | | | | 2 | 303 |
| | A l'Aventure | 8 | 869 | 21 | 3,114 | | | 1 | 82 | 30 | 4,065 |
| | TOTAUX | 367 | 51,897 | 208 | 21,263 | 1 | 54 | 5 | 391 | 581 | 73,605 |
| DANOIS. | France | 1 | 63 | | | | | | | 1 | 63 |
| | Prusse | 1 | 68 | 1 | 167 | | | | | 2 | 235 |
| | Villes Anséatiques | 13 | 961 | 4 | 213 | | | | | 17 | 1,174 |
| | Hanovre et Oldenbourg | | | | | | | | | | |
| | Autriche | | | | | | | | | | |
| | Danemarck | 4 | 428 | 1 | 47 | | | | | 5 | 475 |
| | Deux-Siciles | 2 | 159 | | | | | | | 2 | 159 |
| | Russie | | | | | | | | | | |
| | Suède et Norwége | 4 | 523 | | | | | | | 4 | 523 |
| | Angleterre | 10 | 907 | 3 | 173 | | | | | 13 | 1,080 |
| | Espagne | | | | | | | | | | |
| | Portugal | 4 | 1,688 | | | | | | | 4 | 1,688 |
| | Turquie | | | | | | | | | | |
| | États-Unis | | | | | | | | | | |
| | Cuba et Porto-Rico | 1 | 221 | | | | | | | 1 | 221 |
| | Brésil | | | | | | | | | | |
| | Rio de la Plata | | | | | | | | | | |
| | A l'Aventure | 13 | 1,543 | | | | | | | 13 | 1,543 |
| | TOTAUX | 53 | 6,561 | 9 | 600 | | | | | 62 | 7,161 |

# MOUVEMENT DES PORTS DE BELGIQUE.

(ÉTAT DE DÉVELOPPEMENT PAR NAVIRE OU PAVILLON.)



**Navigation.** **Entrée.** **Sortie.** **Année 1839.**

| DÉSIGNATION DES NAVIRES OU PAVILLONS | DES PAYS DE PROVENANCE | BÂTIMENTS CHARGÉS. PORT D'ANVERS. Nombre | Capacité. Tonn. | Chargement. Tonn. | PORT D'OSTENDE. Nombre | Capacité. Tonn. | Chargement. Tonn. | PORT DE NIEUPORT. Nombre | Capacité. Tonn. | Chargement. Tonn. | PORT DE ZELZAETE. Nombre | Capacité. Tonn. | Chargement. Tonn. | TOTAL. Nombre. | Capacité. Tonn. | Chargement. Tonn. |
|---|---|---|---|---|---|---|---|---|---|---|---|---|---|---|---|---|
| DES VILLES ANSÉATIQUES. | France | 5 | 614 | 614 | | | | | | | | | | 5 | 614 | 614 |
| | Villes Anséatiques | | | | | | | | | | | | | | | |
| | Toscane | 2 | 516 | 516 | | | | | | | | | | 2 | 516 | 516 |
| | Russie | 3 | 405 | 405 | | | | | | | | | | 3 | 405 | 405 |
| | Suède et Norwége | | | | | | | | | | | | | | | |
| | Angleterre | | | | | | | | | | | | | | | |
| | Portugal | | | | | | | | | | | | | | | |
| | Brésil | 2 | 272 | 272 | | | | | | | | | | 2 | 272 | 272 |
| | Rio de la Plata | 2 | 546 | 546 | | | | | | | | | | 2 | 546 | 546 |
| | A l'Aventure | | | | | | | | | | | | | | | |
| | TOTAUX. | 12 | 1,951 | 1,951 | | | | | | | | | | 12 | 1,951 | 1,951 |
| ESPAGNOLS. | France | 3 | 427 | 427 | | | | | | | | | | 3 | 427 | 427 |
| | Cuba et Porto-Rico | | | | | | | | | | | | | | | |
| | TOTAUX. | 3 | 427 | 427 | | | | | | | | | | 3 | 427 | 427 |
| FRANÇAIS. | France | 41 | 3,011 | 2,880 | 18 | 1,176 | 1,139 | | | | | | | 59 | 4,187 | 4,019 |
| | Villes Anséat. | | | | | | | | | | | | | | | |
| | Russie | 1 | 250 | 250 | | | | | | | | | | 1 | 250 | 250 |
| | Suède et Norwége | 1 | 75 | 75 | | | | | | | | | | 1 | 75 | 75 |
| | Angleterre | 1 | 105 | 105 | | | | | | | | | | 1 | 105 | 105 |
| | Espagne | 5 | 525 | 457 | | | | | | | | | | 5 | 525 | 457 |
| | Grèce | | | | | | | | | | | | | | | |
| | États-Unis | 1 | 405 | 405 | | | | | | | | | | 1 | 405 | 405 |
| | Haïti | 1 | 287 | 287 | | | | | | | | | | 1 | 287 | 287 |
| | Brésil | 2 | 586 | 586 | | | | | | | | | | 2 | 586 | 586 |
| | Rio de la Plata | 2 | 518 | 518 | | | | | | | | | | 2 | 518 | 518 |
| | A l'Aventure | | | | | | | | | | | | | | | |
| | TOTAUX. | 55 | 5,369 | 5,161 | 18 | 1,176 | 1,139 | | | | | | | 73 | 6,556 | 6,300 |
| GRECS. | Grèce | | | | | | | | | | | | | | | |
| HANOVRIENS et OLDENBOURGEOIS. | France | 7 | 794 | 794 | 3 | 255 | 255 | | | | 1 | 73 | 73 | 11 | 1,102 | 1,102 |
| | Pays-Bas | 12 | 962 | 889 | | | | | | | | | | 12 | 962 | 889 |
| | Prusse | 21 | 1,907 | 1,907 | | | | | | | 2 | 162 | 162 | 23 | 2,069 | 2,069 |
| | Villes Anséatiques | 10 | 415 | 415 | | | | | | | | | | 10 | 415 | 415 |
| | Hanovre et Oldenbourg | 27 | 1,247 | 1,220 | 4 | 185 | 185 | | | | 1 | 54 | 54 | 32 | 1,484 | 1,457 |
| | Danemarck | 2 | 85 | 85 | | | | | | | | | | 2 | 85 | 85 |
| | Deux-Siciles | | | | | | | | | | | | | | | |
| | Russie | 65 | 7,574 | 7,574 | 4 | 354 | 354 | | | | 3 | 325 | 325 | 72 | 8,055 | 8,055 |
| | Suède et Norwége | 10 | 565 | 565 | 5 | 158 | 158 | | | | | | | 15 | 721 | 721 |
| | Angleterre | 9 | 949 | 903 | 1 | 119 | 107 | | | | | | | 10 | 1,068 | 1,010 |
| | Espagne | 4 | 628 | 349 | | | | | | | | | | 4 | 628 | 349 |
| | Portugal | | | | | | | | | | 1 | 66 | 51 | 1 | 66 | 51 |
| | Égypte | 1 | 175 | 175 | | | | | | | | | | 1 | 175 | 175 |
| | Brésil | 1 | 178 | 178 | | | | | | | | | | 1 | 178 | 178 |
| | A l'Aventure | | | | | | | | | | | | | | | |
| | TOTAUX. | 169 | 15,275 | 14,749 | 13 | 1,049 | 1,057 | | | | 8 | 680 | 665 | 192 | 17,004 | 16,451 |
| HOLLANDAIS. | France | 2 | 219 | 219 | | | | | | | | | | 2 | 219 | 219 |
| | Pays-Bas | 2 | 148 | 148 | | | | | | | | | | 2 | 148 | 148 |
| | Prusse | 2 | 127 | 127 | | | | | | | | | | 2 | 127 | 127 |
| | Villes Anséatiques | 1 | 62 | 62 | | | | | | | | | | 1 | 62 | 62 |
| | Danemarck | | | | 1 | 55 | 55 | | | | | | | 1 | 55 | 55 |
| | Russie | 4 | 429 | 429 | | | | | | | | | | 4 | 429 | 429 |
| | TOTAUX. | 11 | 985 | 985 | 1 | 55 | 55 | | | | | | | 12 | 1,040 | 1,040 |
| MECKLENBOURGEOIS. | France | 4 | 792 | 792 | | | | | | | | | | 4 | 792 | 792 |
| | Prusse | 1 | 200 | 200 | | | | | | | 1 | 150 | 100 | 2 | 350 | 300 |
| | Villes Anséatiques | 1 | 157 | 157 | | | | | | | | | | 1 | 157 | 157 |
| | Russie | 68 | 12,912 | 12,912 | 9 | 1,765 | 1,765 | | | | | | | 77 | 14,677 | 14,677 |
| | Mecklenbourg-Schwerin | | | | | | | | | | | | | | | |
| | Espagne | 1 | 195 | 55 | | | | | | | | | | 1 | 195 | 55 |
| | Portugal | | | | | | | | | | | | | | | |
| | A l'Aventure | | | | | | | | | | | | | | | |
| | TOTAUX. | 75 | 14,256 | 14,116 | 9 | 1,765 | 1,765 | | | | 1 | 150 | 100 | 85 | 16,151 | 15,981 |
| PORTUGAIS. | Portugal | 2 | 177 | 149 | | | | | | | | | | 2 | 177 | 149 |
| PRUSSIENS. | France | 5 | 617 | 617 | | | | | | | | | | 5 | 617 | 617 |
| | Pays-Bas | 5 | 609 | 555 | | | | | | | | | | 5 | 609 | 555 |
| | Prusse | 51 | 6,590 | 6,590 | 6 | 1,912 | 1,912 | | | | | | | 57 | 8,502 | 8,502 |
| | Russie | 19 | 5,102 | 5,102 | | | | | | | | | | 19 | 5,102 | 5,102 |
| | Suède et Norwége | | | | | | | | | | | | | | | |
| | Angleterre | 5 | 916 | 916 | 1 | 135 | 147 | | | | | | | 6 | 1,071 | 1,063 |
| | Portugal | | | | | | | | | | | | | | | |
| | Turquie | | | | | | | | | | | | | | | |
| | États-Unis | 1 | 282 | 282 | | | | | | | | | | 1 | 282 | 282 |
| | A l'Aventure | | | | | | | | | | | | | | | |
| | TOTAUX. | 64 | 15,916 | 15,860 | 7 | 2,067 | 2,059 | | | | | | | 71 | 15,983 | 15,919 |

| DÉSIGNATION DES NAVIRES OU PAVILLONS | DES PAYS DE DESTINATION | BÂTIMENTS CHARGÉS. PORT D'ANVERS. Nombre | Capacité. Tonn. | Chargement. Tonn. | PORT D'OSTENDE. Nombre | Capacité. Tonn. | Chargement. Tonn. | PORT DE NIEUPORT. Nombre | Capacité. Tonn. | Chargement. Tonn. | PORT DE ZELZAETE. Nombre | Capacité. Tonn. | Chargement. Tonn. | TOTAL. Nombre. | Capacité. Tonn. | Chargement. Tonn. |
|---|---|---|---|---|---|---|---|---|---|---|---|---|---|---|---|---|
| DES VILLES ANSÉATIQUES. | France | 1 | 245 | 245 | | | | | | | | | | 1 | 245 | 245 |
| | Villes Anséatiques | 3 | 187 | 187 | | | | | | | | | | 3 | 187 | 187 |
| | Toscane | | | | | | | | | | | | | | | |
| | Russie | | | | | | | | | | | | | | | |
| | Suède et Norwége | | | | | | | | | | | | | | | |
| | Angleterre | | | | | | | | | | | | | | | |
| | Portugal | | | | | | | | | | | | | | | |
| | Brésil | | | | | | | | | | | | | | | |
| | Rio de la Plata | | | | | | | | | | | | | | | |
| | A l'Aventure | | | | | | | | | | | | | | | |
| | TOTAUX. | 4 | 450 | 450 | | | | | | | | | | 4 | 450 | 450 |
| ESPAGNOLS. | France | 1 | 145 | 25 | | | | | | | | | | 1 | 145 | 25 |
| | Cuba et Porto-Rico | 2 | 256 | 256 | | | | | | | | | | 2 | 256 | 256 |
| | TOTAUX. | 3 | 381 | 259 | | | | | | | | | | 3 | 381 | 259 |
| FRANÇAIS. | France | 36 | 3,249 | 2,675 | 21 | 1,426 | 1,348 | | | | | | | 57 | 4,675 | 4,025 |
| | Villes Anséatiques | 2 | 119 | 106 | | | | | | | | | | 2 | 119 | 106 |
| | Russie | | | | | | | | | | | | | | | |
| | Suède et Norwége | | | | | | | | | | | | | | | |
| | Angleterre | 2 | 212 | 96 | | | | | | | | | | 2 | 212 | 96 |
| | Espagne | | | | | | | | | | | | | | | |
| | Grèce | 1 | 105 | 54 | | | | | | | | | | 1 | 105 | 54 |
| | États-Unis | | | | | | | | | | | | | | | |
| | Haïti | | | | | | | | | | | | | | | |
| | Brésil | | | | | | | | | | | | | | | |
| | Rio de la Plata | | | | | | | | | | | | | | | |
| | A l'Aventure | | | | | | | | | | | | | | | |
| | TOTAUX. | 41 | 3,685 | 2,911 | 21 | 1,426 | 1,348 | | | | | | | 62 | 5,111 | 4,259 |
| GRECS. | Grèce | 1 | 202 | 159 | | | | | | | | | | 1 | 202 | 159 |
| HANOVRIENS et OLDENBOURGEOIS. | France | 3 | 290 | 279 | 1 | 65 | 65 | | | | | | | 4 | 355 | 344 |
| | Pays-Bas | 16 | 1,399 | 1,399 | | | | | | | | | | 16 | 1,399 | 1,399 |
| | Prusse | 6 | 564 | 452 | | | | | | | | | | 6 | 564 | 452 |
| | Villes Anséatiques | 53 | 2,148 | 2,066 | 14 | 854 | 854 | | | | | | | 67 | 3,002 | 2,920 |
| | Hanovre et Oldenbourg | 12 | 607 | 560 | | | | | | | | | | 12 | 607 | 560 |
| | Danemarck | | | | | | | | | | | | | | | |
| | Deux-Siciles | | | | | | | | | | | | | | | |
| | Russie | 2 | 151 | 151 | 1 | 102 | 91 | | | | | | | 3 | 253 | 242 |
| | Suède et Norwége | 2 | 114 | 114 | | | | | | | | | | 2 | 114 | 114 |
| | Angleterre | 2 | 180 | 180 | 4 | 214 | 214 | | | | | | | 6 | 394 | 394 |
| | Espagne | | | | | | | | | | | | | | | |
| | Portugal | 1 | 70 | 70 | | | | | | | | | | 1 | 70 | 70 |
| | Égypte | 2 | 527 | 527 | | | | | | | | | | 2 | 527 | 527 |
| | Brésil | | | | | | | | | | | | | | | |
| | A l'Aventure | | | | | | | | | | | | | | | |
| | TOTAUX. | 78 | 5,850 | 5,598 | 20 | 1,215 | 1,204 | | | | 15 | 859 | 859 | 113 | 7,924 | 7,661 |
| HOLLANDAIS. | France | | | | | | | | | | | | | | | |
| | Pays-Bas | 2 | 147 | 147 | | | | | | | | | | 2 | 147 | 147 |
| | Prusse | | | | | | | | | | | | | | | |
| | Villes Anséatiques | 1 | 58 | 58 | 1 | 55 | 55 | | | | | | | 2 | 113 | 113 |
| | Danemarck | | | | | | | | | | | | | | | |
| | Russie | | | | | | | | | | | | | | | |
| | TOTAUX. | 3 | 205 | 205 | 1 | 55 | 55 | | | | | | | 4 | 260 | 260 |
| MECKLENBOURGEOIS. | France | | | | | | | | | | | | | | | |
| | Prusse | 1 | 200 | 126 | | | | | | | | | | 1 | 200 | 126 |
| | Villes Anséatiques | | | | | | | | | | | | | | | |
| | Russie | | | | | | | | | | | | | | | |
| | Mecklenbourg-Schwerin | 3 | 307 | 222 | | | | | | | | | | 3 | 307 | 222 |
| | Espagne | | | | | | | | | | | | | | | |
| | Portugal | | | | | | | | | | | | | | | |
| | A l'Aventure | | | | | | | | | | | | | | | |
| | TOTAUX. | 4 | 707 | 348 | | | | | | | | | | 4 | 707 | 348 |
| PORTUGAIS. | Portugal | 1 | 98 | 51 | | | | | | | | | | 1 | 98 | 51 |
| PRUSSIENS. | France | 1 | 127 | 59 | | | | | | | | | | 1 | 127 | 59 |
| | Pays-Bas | 6 | 706 | 706 | | | | | | | | | | 6 | 706 | 706 |
| | Prusse | 7 | 1,422 | 905 | 1 | 353 | 140 | | | | | | | 8 | 1,775 | 1,045 |
| | Russie | 1 | 222 | 25 | | | | | | | | | | 1 | 222 | 25 |
| | Suède et Norwége | | | | | | | | | | | | | | | |
| | Angleterre | 1 | 357 | 62 | | | | | | | | | | 1 | 357 | 62 |
| | Portugal | | | | | | | | | | | | | | | |
| | Turquie | 1 | 156 | 156 | | | | | | | | | | 1 | 156 | 156 |
| | États-Unis | | | | | | | | | | | | | | | |
| | A l'Aventure | | | | | | | | | | | | | | | |
| | TOTAUX. | 17 | 2,990 | 1,891 | 1 | 353 | 140 | | | | | | | 18 | 3,545 | 2,031 |

| DÉSIGNATION DES NAVIRES OU PAVILLONS | DES PAYS DE DESTINATION | BÂTIMENTS SUR LEST. PORT D'ANVERS. Nombre | Capacité. Tonn. | PORT D'OSTENDE. Nombre | Capacité. Tonn. | PORT DE NIEUPORT. Nombre | Capacité. Tonn. | PORT DE ZELZAETE. Nombre | Capacité. Tonn. | TOTAL. Nombre. | Capacité. Tonn. | TOTAL GÉNÉRAL. PORT D'ANVERS. Nombre | Capacité. Tonn. | PORT D'OSTENDE. Nombre | Capacité. Tonn. | PORT DE NIEUPORT. Nombre | Capacité. Tonn. | PORT DE ZELZAETE. Nombre | Capacité. Tonn. | TOTAL. Nombre. | Capacité. Tonn. |
|---|---|---|---|---|---|---|---|---|---|---|---|---|---|---|---|---|---|---|---|---|---|
| DES VILLES ANSÉATIQUES. | France | | | | | | | | | | | 1 | 245 | | | | | | | 1 | 245 |
| | Villes Anséatiques | | | | | | | | | | | 3 | 187 | | | | | | | 3 | 187 |
| | Toscane | | | | | | | | | | | | | | | | | | | | |
| | Russie | 1 | 150 | | | | | | | 1 | 150 | 1 | 150 | | | | | | | 1 | 150 |
| | Suède et Norwége | 1 | 191 | | | | | | | 1 | 191 | 1 | 191 | | | | | | | 1 | 191 |
| | Angleterre | 1 | 155 | | | | | | | 1 | 155 | 1 | 155 | | | | | | | 1 | 155 |
| | Portugal | 2 | 587 | | | | | | | 2 | 587 | 2 | 587 | | | | | | | 2 | 587 |
| | Brésil | | | | | | | | | | | | | | | | | | | | |
| | Rio de la Plata | | | | | | | | | | | | | | | | | | | | |
| | A l'Aventure | 3 | 551 | | | | | | | 3 | 551 | 3 | 551 | | | | | | | 3 | 551 |
| | TOTAUX. | 8 | 1,574 | | | | | | | 8 | 1,574 | 12 | 1,804 | | | | | | | 12 | 1,804 |
| ESPAGNOLS. | France | | | | | | | | | | | 1 | 145 | | | | | | | 1 | 145 |
| | Cuba et Porto-Rico | | | | | | | | | | | 2 | 256 | | | | | | | 2 | 256 |
| | TOTAUX. | | | | | | | | | | | 3 | 381 | | | | | | | 3 | 381 |
| FRANÇAIS. | France | 10 | 962 | 42 | 3,978 | 25 | 1,659 | | | 67 | 5,637 | | | | | | | | | | |
| | Villes Anséatiques | | | 2 | 119 | | | | | 2 | 119 | | | | | | | | | | |
| | Russie | | | | | | | | | | | | | | | | | | | | |
| | Suède et Norwége | | | | | | | | | | | | | | | | | | | | |
| | Angleterre | 2 | 193 | 5 | 554 | 1 | 73 | | | 4 | 407 | | | | | | | | | | |
| | Espagne | | | | | | | | | | | | | | | | | | | | |
| | Grèce | | | 1 | 105 | | | | | 1 | 105 | | | | | | | | | | |
| | États-Unis | | | | | | | | | | | | | | | | | | | | |
| | Haïti | | | | | | | | | | | | | | | | | | | | |
| | Brésil | | | | | | | | | | | | | | | | | | | | |
| | Rio de la Plata | | | | | | | | | | | | | | | | | | | | |
| | A l'Aventure | 10 | 1,101 | | | | | | | 10 | 1,101 | | | | | | | | | | |
| | TOTAUX. | 22 | 2,958 | 57 | 5,555 | 27 | 1,816 | | | 84 | 7,369 | | | | | | | | | | |
| GRECS. | Grèce | | | | | | | | | | | 1 | 202 | | | | | | | 1 | 202 |
| HANOVRIENS et OLDENBOURGEOIS. | France | | | 6 | 587 | | | | | 6 | 587 | | | | | | | | | | |
| | Pays-Bas | | | 17 | 1,453 | | | | | 17 | 1,453 | | | | | | | | | | |
| | Prusse | | | 3 | 537 | 7 | 709 | 2 | 192 | 9 | 901 | | | | | | | | | | |
| | Villes Anséatiques | | | 53 | 2,598 | 14 | 854 | | | 67 | 3,452 | | | | | | | | | | |
| | Hanovre et Oldenbourg | | | 12 | 825 | 22 | 1,552 | 1 | 46 | 35 | 2,423 | | | | | | | | | | |
| | Danemarck | | | | | | | | | | | | | | | | | | | | |
| | Deux-Siciles | | | | | | | | | | | | | | | | | | | | |
| | Russie | | | 1 | 108 | | | | | 1 | 108 | | | | | | | | | | |
| | Suède et Norwége | 4 | 445 | 5 | 466 | 2 | 252 | | | 11 | 1,163 | | | | | | | | | | |
| | Angleterre | 2 | 114 | | | | | | | 2 | 114 | | | | | | | | | | |
| | Espagne | 1 | 74 | 2 | 180 | 5 | 288 | | | 8 | 542 | | | | | | | | | | |
| | Portugal | | | | | | | | | | | | | | | | | | | | |
| | Égypte | 5 | 755 | 6 | 805 | | | | | 11 | 1,560 | | | | | | | | | | |
| | Brésil | | | 2 | 527 | | | | | 2 | 527 | | | | | | | | | | |
| | A l'Aventure | | | | | | | | | | | | | | | | | | | | |
| | TOTAUX. | 62 | 7,542 | 58 | 6,795 | 4 | 547 | | | 124 | 14,884 | | | | | | | | | | |
| HOLLANDAIS. | France | | | | | | | | | | | | | | | | | | | | |
| | Pays-Bas | 2 | 147 | 5 | 412 | | | | | 7 | 559 | | | | | | | | | | |
| | Prusse | | | | | | | | | | | | | | | | | | | | |
| | Villes Anséatiques | 2 | 115 | | | 1 | 58 | 1 | 55 | 4 | 228 | | | | | | | | | | |
| | Danemarck | | | | | | | | | | | | | | | | | | | | |
| | Russie | | | | | | | | | | | | | | | | | | | | |
| | TOTAUX. | 4 | 262 | 5 | 412 | 1 | 58 | 1 | 55 | 11 | 787 | | | | | | | | | | |
| MECKLENBOURGEOIS. | France | | | | | | | | | | | | | | | | | | | | |
| | Prusse | 1 | 200 | | | | | | | 1 | 200 | | | | | | | | | | |
| | Villes Anséatiques | | | | | | | | | | | | | | | | | | | | |
| | Russie | | | | | | | | | | | | | | | | | | | | |
| | Mecklenbourg-Schwerin | 2 | 460 | | | | | | | 2 | 460 | | | | | | | | | | |
| | Espagne | 1 | 150 | 16 | 5,140 | 16 | 5,126 | 2 | 400 | 35 | 10,816 | | | | | | | | | | |
| | Portugal | | | | | | | | | | | | | | | | | | | | |
| | A l'Aventure | | | 57 | 10,764 | 4 | 717 | | | 61 | 11,481 | | | | | | | | | | |
| | TOTAUX. | 4 | 810 | 73 | 15,904 | 20 | 5,843 | 2 | 400 | 99 | 22,957 | | | | | | | | | | |
| PORTUGAIS. | Portugal | | | | | | | | | | | 1 | 98 | | | | | | | 1 | 98 |
| PRUSSIENS. | France | | | | | | | | | | | 1 | 127 | | | | | | | 1 | 127 |
| | Pays-Bas | | | 6 | 706 | | | | | 6 | 706 | | | | | | | | | | |
| | Prusse | | | 6 | 1,504 | 5 | 1,565 | | | 19 | 3,991 | | | | | | | | | | |
| | Russie | | | | | | | | | | | | | | | | | | | | |
| | Suède et Norwége | | | 4 | 795 | | | | | 4 | 795 | | | | | | | | | | |
| | Angleterre | | | | | 1 | 557 | | | 1 | 557 | | | | | | | | | | |
| | Portugal | | | 1 | 210 | | | | | 1 | 210 | | | | | | | | | | |
| | Turquie | | | | | 1 | 156 | | | 1 | 156 | | | | | | | | | | |
| | États-Unis | | | | | | | | | | | | | | | | | | | | |
| | A l'Aventure | | | 57 | 8,624 | 1 | 349 | | | 58 | 8,973 | | | | | | | | | | |
| | TOTAUX. | 17 | 2,990 | 1,891 | 1 | 353 | 140 | | | 18 | 3,545 | | | | | | | | | | |

# Navigation. — Entrée. — MOUVEMENT DES PORTS DE BELGIQUE. — Sortie. — Année 1839.

(ÉTAT DE DÉVELOPPEMENT PAR NAVIRE OU PAVILLON.)



| DÉSIGNATION — DES NAVIRES OU PAVILLONS | DES PAYS DE PROVENANCE. | BÂTIMENTS CHARGÉS. — PORT D'ANVERS. Nombre. | Capacité. Tonn. | Chargement. Tonn. | PORT D'OSTENDE. Nombre. | Capacité. Tonn. | Chargement. Tonn. | PORT DE NIEUPORT. Nombre. | Capacité. Tonn. | Chargement. Tonn. | PORT DE ZELZAETE. Nombre. | Capacité. Tonn. | Chargement. Tonn. | TOTAL. Nombre. | Capacité. Tonn. | Chargement. Tonn. |
|---|---|---|---|---|---|---|---|---|---|---|---|---|---|---|---|---|
| RUSSES. | France. | 2 | 485 | 485 | | | | | | | | | | 2 | 485 | 485 |
| | Villes Anséatiques. | | | | | | | | | | | | | | | |
| | Danemarck. | | | | | | | | | | | | | | | |
| | Deux-Siciles. | | | | | | | | | | | | | | | |
| | Russie. | 19 | 4,137 | 4,137 | 1 | 204 | 204 | | | | | | | 20 | 4,341 | 4,341 |
| | Suède et Norwége. | | | | | | | | | | | | | | | |
| | Angleterre. | 1 | 321 | 321 | | | | | | | | | | 1 | 321 | 321 |
| | Portugal. | | | | | | | | | | | | | | | |
| | Turquie. | | | | | | | | | | | | | | | |
| | A l'aventure. | | | | | | | | | | | | | | | |
| | TOTAUX. | 22 | 4,943 | 4,943 | 1 | 204 | 204 | | | | | | | 23 | 5,147 | 5,147 |
| SARDES. | Toscane. | | | | | | | | | | | | | | | |
| | Égypte. | 1 | 183 | 183 | | | | | | | | | | 1 | 183 | 183 |
| | TOTAUX. | 1 | 183 | 183 | | | | | | | | | | 1 | 183 | 183 |
| SICILIENS. | Autriche. | | | | | | | | | | | | | | | |
| | Sardaigne et Piémont. | | | | | | | | | | | | | | | |
| | Deux-Siciles. | 4 | 642 | 642 | | | | | | | | | | 4 | 642 | 642 |
| | Russie. | 1 | 114 | 114 | | | | | | | | | | 1 | 114 | 114 |
| | TOTAUX. | 5 | 756 | 756 | | | | | | | | | | 5 | 756 | 756 |
| SUÉDOIS et NORWÉGIENS. | France. | 12 | 1,925 | 1,925 | 1 | 178 | 155 | | | | | | | 13 | 2,103 | 2,080 |
| | Prusse. | 6 | 1,356 | 1,356 | | | | | | | | | | 6 | 1,356 | 1,356 |
| | Villes Anséatiques. | | | | | | | | | | | | | | | |
| | Autriche. | 3 | 418 | 418 | | | | | | | | | | 3 | 418 | 418 |
| | Danemarck. | | | | | | | | | | | | | | | |
| | Toscane. | 1 | 208 | 208 | | | | | | | | | | 1 | 208 | 208 |
| | Deux-Siciles. | 1 | 93 | 93 | | | | | | | | | | 1 | 93 | 93 |
| | Russie. | 22 | 4,795 | 4,795 | 7 | 1,741 | 1,741 | | | | | | | 29 | 6,554 | 6,554 |
| | Suède et Norwége. | 45 | 8,878 | 8,759 | 81 | 15,156 | 15,156 | | | | | | | 124 | 22,014 | 21,895 |
| | Angleterre. | | | | | | | | | | | | | | | |
| | Espagne. | 1 | 282 | 282 | | | | | | | | | | 1 | 282 | 282 |
| | Portugal. | | | | | | | | | | | | | | | |
| | Turquie. | 1 | 216 | 216 | | | | | | | | | | 1 | 216 | 216 |
| | États-Unis. | 11 | 2,809 | 2,809 | | | | | | | | | | 11 | 2,809 | 2,809 |
| | A l'Aventure. | | | | | | | | | | | | | | | |
| | TOTAUX. | 101 | 20,858 | 20,739 | 89 | 15,053 | 15,052 | | | | | | | 190 | 35,913 | 35,771 |

| DÉSIGNATION — DES NAVIRES OU PAVILLONS | DES PAYS DE DESTINATION. | BÂTIMENTS CHARGÉS. — PORT D'ANVERS. Nombre. | Capacité. Tonn. | Chargement. Tonn. | PORT D'OSTENDE. Nombre. | Capacité. Tonn. | Chargement. Tonn. | PORT DE NIEUPORT. Nombre. | Capacité. Tonn. | Chargement. Tonn. | PORT DE ZELZAETE. Nombre. | Capacité. Tonn. | Chargement. Tonn. | TOTAL. Nombre. | Capacité. Tonn. | Chargement. Tonn. |
|---|---|---|---|---|---|---|---|---|---|---|---|---|---|---|---|---|
| RUSSES. | France. | | | | | | | | | | | | | | | |
| | Villes Anséatiques. | 1 | 87 | 87 | | | | | | | | | | 1 | 87 | 87 |
| | Danemarck. | 1 | 186 | 88 | | | | | | | | | | 1 | 186 | 88 |
| | Deux-Siciles. | 1 | 281 | 281 | | | | | | | | | | 1 | 281 | 281 |
| | Russie. | 1 | 252 | 125 | | | | | | | | | | 1 | 252 | 125 |
| | Suède et Norwége. | 1 | 135 | 135 | | | | | | | | | | 1 | 135 | 135 |
| | Angleterre. | | | | | | | | | | | | | | | |
| | Portugal. | | | | | | | | | | | | | | | |
| | Turquie. | 3 | 815 | 478 | | | | | | | | | | 3 | 815 | 478 |
| | A l'aventure. | | | | | | | | | | | | | | | |
| | TOTAUX. | 8 | 1,736 | 1,194 | | | | | | | | | | 8 | 1,736 | 1,194 |
| SARDES. | Toscane. | 1 | 185 | 67 | | | | | | | | | | 1 | 185 | 67 |
| | Égypte. | | | | | | | | | | | | | | | |
| | TOTAUX. | 1 | 185 | 67 | | | | | | | | | | 1 | 185 | 67 |
| SICILIENS. | Autriche. | 1 | 196 | 165 | | | | | | | | | | 1 | 196 | 165 |
| | Sardaigne et Piémont. | 2 | 284 | 284 | | | | | | | | | | 2 | 284 | 284 |
| | Deux-Siciles. | 2 | 276 | 205 | | | | | | | | | | 2 | 276 | 205 |
| | Russie. | | | | | | | | | | | | | | | |
| | TOTAUX. | 5 | 756 | 652 | | | | | | | | | | 5 | 756 | 652 |
| SUÉDOIS et NORWÉGIENS. | France. | 1 | 239 | 37 | | | | | | | | | | 1 | 239 | 37 |
| | Prusse. | 1 | 266 | 70 | | | | | | | | | | 1 | 266 | 70 |
| | Villes Anséatiques. | 2 | 248 | 192 | 1 | 43 | 43 | | | | | | | 3 | 291 | 235 |
| | Autriche. | | | | | | | | | | | | | | | |
| | Danemarck. | 1 | 185 | 114 | | | | | | | | | | 1 | 185 | 114 |
| | Toscane. | | | | | | | | | | | | | | | |
| | Deux-Siciles. | | | | | | | | | | | | | | | |
| | Russie. | 2 | 146 | 146 | | | | | | | | | | 2 | 146 | 146 |
| | Suède et Norwége. | 23 | 4,795 | 1,569 | 1 | 182 | 57 | | | | | | | 24 | 4,977 | 1,626 |
| | Angleterre. | 2 | 211 | 211 | 1 | 65 | 65 | | | | | | | 3 | 276 | 276 |
| | Espagne. | 1 | 167 | 16 | | | | | | | | | | 1 | 167 | 16 |
| | Portugal. | | | | | | | | | | | | | | | |
| | Turquie. | 1 | 181 | 52 | | | | | | | | | | 1 | 181 | 52 |
| | États-Unis. | | | | | | | | | | | | | | | |
| | A l'Aventure. | | | | | | | | | | | | | | | |
| | TOTAUX. | 54 | 6,438 | 2,402 | 3 | 290 | 145 | | | | | | | 57 | 6,728 | 2,547 |

| DÉSIGNATION — DES NAVIRES OU PAVILLONS | DES PAYS DE DESTINATION. | BÂTIMENTS SUR LEST. — PORT D'ANVERS. Nombre. | Capacité. Tonn. | PORT D'OSTENDE. Nombre. | Capacité. Tonn. | PORT DE NIEUPORT. Nombre. | Capacité. Tonn. | PORT DE ZELZAETE. Nombre. | Capacité. Tonn. | TOTAL. Nombre. | Capacité. Tonn. |
|---|---|---|---|---|---|---|---|---|---|---|---|
| RUSSES. | France. | | | | | | | | | | |
| | Villes Anséatiques. | 1 | 299 | | | | | | | 1 | 299 |
| | Danemarck. | | | | | | | | | | |
| | Deux-Siciles. | | | | | | | | | | |
| | Russie. | | | | | | | | | | |
| | Suède et Norwége. | 5 | 756 | | | | | | | 5 | 756 |
| | Angleterre. | 1 | 321 | | | | | | | 1 | 321 |
| | Portugal. | | | | | | | | | | |
| | Turquie. | 1 | 127 | | | | | | | 1 | 127 |
| | A l'aventure. | | | | | | | | | | |
| | TOTAUX. | 7 | 1,503 | | | | | | | 7 | 1,503 |
| SARDES. | Toscane. | | | | | | | | | | |
| | Égypte. | | | | | | | | | | |
| | TOTAUX. | | | | | | | | | | |
| SICILIENS. | Autriche. | | | | | | | | | | |
| | Sardaigne et Piémont. | | | | | | | | | | |
| | Deux-Siciles. | | | | | | | | | | |
| | Russie. | | | | | | | | | | |
| | TOTAUX. | | | | | | | | | | |
| SUÉDOIS et NORWÉGIENS. | France. | | | | | | | | | | |
| | Prusse. | | | 1 | 255 | | | | | 1 | 255 |
| | Villes Anséatiques. | | | | | | | | | | |
| | Autriche. | | | | | | | | | | |
| | Danemarck. | | | | | | | | | | |
| | Toscane. | | | | | | | | | | |
| | Deux-Siciles. | | | | | | | | | | |
| | Russie. | | | | | | | | | | |
| | Suède et Norwége. | 25 | 5,254 | 13 | 2,649 | | | | | 38 | 7,883 |
| | Angleterre. | | | | | | | | | | |
| | Espagne. | | | | | | | | | | |
| | Portugal. | | | | | | | | | | |
| | Turquie. | | | | | | | | | | |
| | États-Unis. | | | | | | | | | | |
| | A l'Aventure. | | | | | | | | | | |
| | TOTAUX. | 25 | 5,254 | 13 | 2,649 | | | | | 38 | 7,883 |

| DÉSIGNATION — DES NAVIRES OU PAVILLONS | DES PAYS DE DESTINATION. | TOTAL GÉNÉRAL. — PORT D'ANVERS. Nombre. | Capacité. Tonn. | PORT D'OSTENDE. Nombre. | Capacité. Tonn. | PORT DE NIEUPORT. Nombre. | Capacité. Tonn. | PORT DE ZELZAETE. Nombre. | Capacité. Tonn. | TOTAL. Nombre. | Capacité. Tonn. |
|---|---|---|---|---|---|---|---|---|---|---|---|
| RUSSES. | France. | | | | | | | | | | |
| | Villes Anséatiques. | 1 | 299 | | | | | | | 1 | 299 |
| | Danemarck. | 1 | 87 | | | | | | | 1 | 87 |
| | Deux-Siciles. | 1 | 186 | | | | | | | 1 | 186 |
| | Russie. | 1 | 281 | | | | | | | 1 | 281 |
| | Suède et Norwége. | 4 | 988 | | | | | | | 4 | 988 |
| | Angleterre. | 2 | 456 | | | | | | | 2 | 456 |
| | Portugal. | | | | | | | | | | |
| | Turquie. | 1 | 127 | | | | | | | 1 | 127 |
| | A l'aventure. | 5 | 815 | | | | | | | 5 | 815 |
| | TOTAUX. | 6 | 1,105 | 1 | 204 | | | | | 7 | 1,309 |
| SARDES. | Toscane. | 1 | 185 | | | | | | | 1 | 185 |
| | Égypte. | | | | | | | | | | |
| | TOTAUX. | 1 | 185 | | | | | | | 1 | 185 |
| SICILIENS. | Autriche. | 1 | 196 | | | | | | | 1 | 196 |
| | Sardaigne et Piémont. | 2 | 284 | | | | | | | 2 | 284 |
| | Deux-Siciles. | 2 | 276 | | | | | | | 2 | 276 |
| | Russie. | | | | | | | | | | |
| | TOTAUX. | 5 | 756 | | | | | | | 5 | 756 |
| SUÉDOIS et NORWÉGIENS. | France. | 1 | 239 | | | | | | | 1 | 239 |
| | Prusse. | 2 | 466 | 1 | 255 | | | | | 3 | 491 |
| | Villes Anséatiques. | 2 | 248 | 1 | 43 | | | | | 3 | 291 |
| | Autriche. | | | | | | | | | | |
| | Danemarck. | 1 | 185 | | | | | | | 1 | 185 |
| | Toscane. | | | | | | | | | | |
| | Deux-Siciles. | | | | | | | | | | |
| | Russie. | 5 | 672 | 2 | 482 | | | | | 7 | 1,154 |
| | Suède et Norwége. | 53 | 11,192 | 69 | 11,075 | | | | | 122 | 22,267 |
| | Angleterre. | 2 | 211 | 1 | 65 | | | | | 3 | 276 |
| | Espagne. | 2 | 822 | | | | | | | 3 | 822 |
| | Portugal. | | | | | | | | | | |
| | Turquie. | 7 | 1,594 | 2 | 383 | | | | | 9 | 1,977 |
| | États-Unis. | 1 | 181 | | | | | | | 1 | 181 |
| | A l'Aventure. | | | | | | | | | | |
| | TOTAUX. | 101 | 20,844 | 89 | 14,950 | | | | | 190 | 35,774 |

# VII.

# RÉSULTATS

# DU COMMERCE DE LA BELGIQUE

## AVEC LES PAYS ÉTRANGERS,

### PAR CLASSE ET PAR NATURE DE DENRÉES ET DE MARCHANDISES.

### IMPORTATIONS ET EXPORTATIONS. — ANNÉE 1839.

# RÉSULTATS DU COMMERCE DE LA BELGIQUE AVEC LES PAYS ÉTRANGERS.

## Importations. — Année 1839.

(ÉTAT DE DÉVELOPPEMENT PAR CLASSE ET PAR NATURE DE DENRÉES ET DE MARCHANDISES).



## Exportations. — Année 1839.

### Importations

| DÉSIGNATION DES DENRÉES ET MARCHANDISES. | | PAYS DE PROVENANCE. | DENRÉES ET MARCHANDISES — ENTRÉES : EN ENTREPÔTS au 1er JANVIER 1839. | PAR TERRE, RIVIÈRES OU CANAUX. | PAR MER et par NAVIRES BELGES. | PAR MER et par NAVIRES ÉTRANGERS. | TOTAL DES ENTRÉES PAR MER. | TOTAL DES ENTRÉES. | TOTAL GÉNÉRAL. | RÉPARTITION DES DENRÉES ET MARCHANDISES : MISES en CONSOMMATION. | SORTIES en TRANSIT. | EN ENTREPÔT au 31 DÉCEMBRE 1839. | TOTAL GÉNÉRAL. |
|---|---|---|---|---|---|---|---|---|---|---|---|---|---|
| | | | Francs. | Francs. | Francs. | Francs. | Francs. | Francs. | Francs. | Francs. | Francs. | Francs. | Francs. |
| **DENRÉES :** | | | | | | | | | | | | | |
| BESTIAUX : | *Sur pied.* — (Taureaux, bœufs, vaches, génisses, veaux, cochons, mouton et agneaux). | France | | 2,144 | | | | 2,144 | 2,144 | 2,144 | | | 2,144 |
| | | Pays-Bas | | 1,920,220 | 76 | | 76 | 1,920,302 | 1,920,302 | 1,920,302 | | | 1,920,302 |
| | | Prusse | | 565,904 | | | | 565,904 | 565,904 | 176,200 | 189,704 | | 565,904 |
| | | Russie | | | | 50 | 50 | 50 | 50 | 50 | | | 50 |
| | | Angleterre | | | 60 | 420 | 480 | 480 | 480 | 480 | | | 480 |
| | | États-Unis | | | | 50 | 50 | 50 | 50 | 50 | | | 50 |
| | | TOTAUX. | | 2,288,274 | 136 | 480 | 616 | 2,288,890 | 2,288,890 | 2,099,186 | 189,704 | | 2,288,890 |
| | *Dépécés.* — (Viandes et lard salés, jambons fumés, côtes et cimiers de bœufs fumés, flèches de lard, sans les jambons ou avec épaules et cuisses, saucissons, langues de bœufs, viande et lard de toute espèce). | France | | 55,454 | 250 | 68 | 318 | 55,752 | 55,752 | 40,265 | 15,487 | | 55,752 |
| | | Pays-Bas | | 68,664 | | 1,012 | 1,012 | 69,676 | 69,676 | 4,694 | 64,982 | | 69,676 |
| | | Prusse | | 20,887 | | | | 20,887 | 20,887 | 19,337 | 1,550 | | 20,887 |
| | | Villes Anséatiques | 4,075 | | 22,412 | 20,910 | 43,322 | 43,322 | 47,397 | 3,075 | 39,151 | 5,173 | 47,397 |
| | | Russie | 1,449 | | 449 | 66 | 515 | 515 | 1,964 | 66 | 1,290 | 608 | 1,964 |
| | | Angleterre | | | 199 | 66 | 265 | 265 | 265 | | | | 265 |
| | | Turquie | | | 1,129 | | 1,129 | 1,129 | 1,129 | | 1,129 | | 1,129 |
| | | États-Unis | | | | 6 | 6 | 6 | 6 | 6 | | | 6 |
| | | TOTAUX. | 5,524 | 144,985 | 24,459 | 22,128 | 46,587 | 191,592 | 197,076 | 69,706 | 123,589 | 3,781 | 197,076 |
| VOLAILLE ET GIBIER. | (Volaille; gibier; viande de cerf et de chevreuil). | France | | 15,695 | | | | 15,695 | 15,695 | | | | 15,695 |
| | | Pays-Bas | | 30,999 | | | | 30,999 | 30,999 | 30,994 | 5 | | 30,999 |
| | | Prusse | | 8,652 | | | | 8,652 | 8,652 | 8,542 | 110 | | 8,652 |
| | | Angleterre | | | 300 | 352 | 652 | 652 | 652 | 652 | | | 652 |
| | | TOTAUX. | | 55,344 | 300 | 352 | 652 | 55,996 | 55,996 | 55,881 | 115 | | 55,996 |
| **ANIMALES :** | | | | | | | | | | | | | |
| POISSONS, COQUILLAGES PLEINS ET OEUFS DE POISSONS : | (Poissons de mer frais fins, tels que turbots, barbues, cabillauds, soles, éclefins, merlans, éperlans, elbots, et tous autres poissons de mer frais fins, poissons de mer frais communs, tels que raies, flottes, plies, esturgeons, et tous autres poissons de mer frais communs; morues et harengs en saumure ou au sec, cabillaud salé et œufs de poissons, harengs-saurets, fumés ou séchés, harengs frais, braillés et plies séchées, saumons et autres poissons d'eau douce et anchois secs, frais, salés, fumés, ou séchés, stockfisch, écrevisses, huîtres, moules; caviar ou œufs d'esturgeons; coquillages; sardines à l'huile; poissons salés et secs comme caracoles, crabbes, crevettes, etc.) | France | | 6,301 | | 309 | 309 | 6,610 | 6,610 | 6,524 | 86 | | 6,610 |
| | | Pays-Bas | 12,236 | 715,386 | 17 | 439 | 456 | 715,742 | 725,978 | 646,325 | 64,752 | 14,903 | 725,978 |
| | | Prusse | | 4,079 | | | | 4,079 | 4,079 | 3,972 | 107 | | 4,079 |
| | | Villes Anséatiques | | | 388 | | 388 | 388 | 388 | 388 | | | 388 |
| | | Hanovre | 1,000 | | | | | | 1,000 | | 1,000 | | 1,000 |
| | | Deux-Siciles | | | | 99 | 99 | 99 | 99 | 99 | | | 99 |
| | | Suède et Norwége | 232 | | 74,506 | 171,884 | 246,450 | 246,450 | 246,682 | 246,459 | 197 | 26 | 246,682 |
| | | Angleterre | | | 80,115 | 4,229 | 84,543 | 84,543 | 84,543 | 84,543 | | | 84,543 |
| | | Alger | | | | 500 | 500 | 500 | 500 | 500 | | | 500 |
| | | États-Unis | | | 29 | 70 | 99 | 99 | 99 | 99 | | | 99 |
| | | Cuba | | | 114 | | 114 | 114 | 114 | 114 | | | 114 |
| | | Haïti | | | 850 | | 850 | 850 | 850 | 850 | | | 850 |
| | | Brésil | | | 15 | 6 | 19 | 19 | 19 | 19 | | | 19 |
| | | TOTAUX. | 13,468 | 735,666 | 156,070 | 177,556 | 333,606 | 1,057,372 | 1,070,740 | 989,669 | 66,142 | 14,929 | 1,070,740 |
| PRODUITS D'ANIMAUX. | (Beurre frais, salé, fondu et rance; fromages étrangers de toutes espèces; miel; œufs). | France | | 169,208 | | 281 | 281 | 169,489 | 169,489 | 169,482 | 7 | | 169,489 |
| | | Pays-Bas | 5,172 | 1,309,638 | 3,850 | 4,735 | 8,585 | 1,309,191 | 1,314,363 | 1,229,680 | 92,965 | 18 | 1,314,363 |
| | | Prusse | | 27,185 | | | | 27,185 | 27,185 | 26,918 | 265 | | 27,185 |
| | | Villes Anséatiques | | | 1,510 | 8,002 | 9,512 | 9,512 | 9,512 | 2,641 | 6,871 | | 9,512 |
| | | Hanovre | | | | 23 | 23 | 23 | 23 | 23 | | | 23 |
| | | Autriche | | | | 559 | 559 | 559 | 559 | 559 | | | 559 |
| | | Danemarck | | | | 7 | 7 | 7 | 7 | 7 | | | 7 |
| | | Toscane | | | | 6,982 | 6,982 | 6,982 | 6,982 | 6,982 | | | 6,982 |
| | | Russie | 1,640 | | | | | | 1,640 | | 1,640 | | 1,640 |
| | | Angleterre | | | 35,294 | 10,558 | 45,852 | 45,852 | 45,852 | 45,266 | 586 | | 45,852 |
| | | Turquie | | | 4,718 | 6 | 4,724 | 4,724 | 4,724 | 4,724 | | | 4,724 |
| | | Maroc | | | 20 | | 20 | 20 | 20 | 20 | | | 20 |
| | | États-Unis | | | 19,571 | 5,475 | 25,046 | 25,046 | 25,046 | 25,046 | | | 25,046 |
| | | Cuba | | | 1,071 | 56,517 | 58,488 | 58,488 | 58,488 | 58,488 | | | 58,488 |
| | | TOTAUX. | 6,812 | 1,497,029 | 64,014 | 90,915 | 155,827 | 1,652,856 | 1,659,668 | 1,558,256 | 101,414 | 18 | 1,659,668 |
| FOURRAGES. | (Foin; paille; trèfle). | France | | 20,429 | | | | 20,429 | 20,429 | 20,429 | | | 20,429 |
| | | Pays-Bas | | 116,437 | | | | 116,437 | 116,437 | 116,437 | | | 116,437 |
| | | Prusse | | 11,202 | | | | 11,202 | 11,202 | 11,202 | | | 11,202 |
| | | TOTAUX. | | 148,068 | | | | 148,068 | 148,068 | 148,068 | | | 148,068 |
| **VÉGÉTALES :** | | | | | | | | | | | | | |
| GRAINS-CÉRÉALES, | (Grains, y compris les grains en épis et en gerbes : blé noir ou blé sarrasin, orge, avoine, seigle, épeautre mondé et non mondé, froment, méteil composé de froment et de seigle, gruaux). | France | 13,981 | 23,978 | | 371,156 | 371,156 | 395,114 | 409,095 | 150,801 | 278,294 | | 409,095 |
| | | Pays-Bas | 16,474 | 3,459,956 | 20,842 | 184 | 21,026 | 3,480,982 | 3,496,556 | 3,006,619 | 396,975 | 92,962 | 3,496,556 |
| | | Prusse | | 1,221,735 | | 351,677 | 351,677 | 1,573,412 | 1,573,412 | 1,506,000 | 257,000 | 10,412 | 1,573,412 |
| | | Villes Anséatiques | 17,632 | | 477 | 44,255 | 44,732 | 44,732 | 62,364 | 13,919 | 17,632 | 30,813 | 62,364 |
| | | Hanovre | 76,017 | | | 157,980 | 157,980 | 157,980 | 233,997 | 149,765 | 77,102 | 7,130 | 233,997 |
| | | Autriche | | | | 17,128 | 72,616 | 89,744 | 89,744 | 89,744 | 48,157 | 35,096 | 6,491 | 89,744 |
| | | Danemarck | | | | | 49,943 | 49,943 | 49,943 | 49,943 | 49,943 | | | 49,943 |
| | | Toscane | | | | | 34,345 | 34,345 | 34,345 | 34,345 | 34,345 | | | 34,345 |
| | | Russie | 6,029 | | 150,736 | 2,069,885 | 2,192,821 | 2,192,821 | 2,198,850 | 1,502,544 | 690,714 | 195,792 | 2,198,850 |
| | | Suède et Norwége | | | | | 878 | 878 | 878 | 878 | | | 878 |
| | | Angleterre | | | | 141 | 9,541 | 9,682 | 9,682 | 9,682 | 505 | 9,517 | 9,682 |
| | | Turquie | | | 67,551 | 29,989 | 97,520 | 97,520 | 97,520 | 83,720 | 13,120 | 480 | 97,520 |
| | | TOTAUX. | 150,133 | 4,704,759 | 236,655 | 3,184,629 | 3,421,284 | 8,126,043 | 8,256,176 | 6,126,856 | 1,775,955 | 355,387 | 8,256,176 |

### Exportations

| DÉSIGNATION DES DENRÉES ET MARCHANDISES. | | PAYS DE DESTINATION. | DENRÉES ET MARCHANDISES BELGES — EXPORTÉES : PAR TERRE, RIVIÈRES OU CANAUX. | PAR MER et par NAVIRES BELGES. | PAR MER et par NAVIRES ÉTRANGERS. | TOTAL des exportations PAR MER. | TOTAL des exportations. | DENRÉES ET MARCHANDISES ÉTRANGÈRES — SORTIES EN TRANSIT : PAR TERRE, RIVIÈRES OU CANAUX. | PAR MER. | TOTAL des SORTIES EN TRANSIT. | DENRÉES ET MARCHANDISES BELGES ET ÉTRANGÈRES RÉUNIES — SORTIES : PAR TERRE, RIVIÈRES OU CANAUX. | PAR MER. | TOTAL DES SORTIES. |
|---|---|---|---|---|---|---|---|---|---|---|---|---|---|
| | | | Francs. | Francs. | Francs. | Francs. | Francs. | Francs. | Francs. | Francs. | Francs. | Francs. | Francs. | Francs. |
| **DENRÉES :** | | | | | | | | | | | | | |
| BESTIAUX : | *Sur pied.* — (Taureaux, bœufs, vaches, génisses, veaux, cochons, moutons et agneaux.) | France | 3,906,334 | | | | 3,906,334 | 189,704 | | 189,704 | 4,096,038 | | 4,096,038 |
| | | Pays-Bas | 286,779 | | | | 286,779 | | | | 286,779 | | 286,779 |
| | | Prusse | 602,379 | | | | 602,379 | | | | 602,379 | | 602,379 |
| | | Angleterre | | 245 | | 245 | 245 | | | | | 245 | 245 |
| | | TOTAUX. | 4,795,492 | 245 | | 245 | 4,795,737 | 189,704 | | 189,704 | 4,985,196 | 245 | 4,985,441 |
| | *Dépécés.* — (Viandes et lard salés, jambons fumés, côtes et cimiers de bœufs fumés, flèches de lard sans les jambons ou avec épaules et cuisses, saucissons, langues de bœufs, viande et lard de toute espèce). | France | 10,656 | | | | 10,656 | 1,974 | 2,032 | 4,006 | 12,630 | 2,032 | 14,662 |
| | | Pays-Bas | 2,935 | | | | 2,935 | 75,785 | | 75,785 | 78,720 | | 78,720 |
| | | Prusse | 1,509 | | | | 1,509 | 4,790 | 484 | 5,274 | 6,299 | 484 | 6,783 |
| | | Villes Anséatiques | | | | | | | 972 | 972 | | 972 | 972 |
| | | Sardaigne et Piémont | | | | | | | 104 | 104 | | 104 | 104 |
| | | Danemarck | | | | | | | 26 | 26 | | 26 | 26 |
| | | Deux-Siciles | | | | | | | 109 | 109 | | 109 | 109 |
| | | Russie | | | | | | | 770 | 770 | | 770 | 770 |
| | | Suède et Norwége | | | | | | | 2,922 | 2,922 | | 2,922 | 2,922 |
| | | Angleterre | | | 47 | 47 | 47 | | 2,253 | 2,253 | | 2,300 | 2,300 |
| | | Espagne | | | | | | | 5,168 | 5,168 | | 5,168 | 5,168 |
| | | Portugal | | | | | | | 9,161 | 9,161 | | 9,161 | 9,161 |
| | | Turquie | | | | | | | 553 | 553 | | 553 | 553 |
| | | États-Unis | | | 960 | 960 | 960 | | 8,719 | 8,719 | | 9,679 | 9,679 |
| | | Cuba | | | | | | | 4,444 | 4,444 | | 4,444 | 4,444 |
| | | Brésil | | | | | | | 4,450 | 4,450 | | 4,450 | 4,450 |
| | | A l'aventure | | | | | | | 845 | 845 | | 845 | 845 |
| | | TOTAUX. | 15,100 | | 1,007 | 1,007 | 16,107 | 82,549 | 41,040 | 123,589 | 97,649 | 42,047 | 139,696 |
| VOLAILLE ET GIBIER. | (Volaille; gibier; viande de cerf et de chevreuil). | France | 9,903 | | | | 9,903 | | | | 9,903 | | 9,903 |
| | | Pays-Bas | 1,458 | | | | 1,458 | 115 | | 115 | 1,573 | | 1,573 |
| | | Prusse | 3,251 | | | | 3,251 | | | | 3,251 | | 3,251 |
| | | Angleterre | | 260 | 48,918 | 49,178 | 49,178 | | | | | 49,178 | 49,178 |
| | | TOTAUX. | 14,612 | 260 | 48,918 | 49,178 | 63,790 | 115 | | 115 | 14,727 | 49,178 | 63,905 |
| **ANIMALES :** | | | | | | | | | | | | | |
| POISSONS, COQUILLAGES PLEINS ET OEUFS DE POISSONS. | (Poissons de mer frais fins, tels que turbots, barbues, cabillauds, soles, éclefins, merlans, éperlans, elbots et tous autres poissons de mer frais fins, poissons de mer frais communs, tels que raies, flottes, plies, esturgeons et tous autres poissons de mer frais communs, morues et harengs en saumure ou au sel sec, cabillaud salé et œufs de poissons, harengs-saurets, fumés ou séchés, harengs frais, braillés et plies séchées, saumons et autres poissons d'eau douce et anchois secs, frais, salés, fumés ou séchés, stockfisch, écrevisses, huîtres, moules; caviar ou œufs d'esturgeons; coquillages; sardines à l'huile; poissons salés et secs comme caracoles, crabbes, crevettes). | France | 8,259 | | | | 8,259 | 40,862 | | 40,862 | 58,121 | | 58,121 |
| | | Pays-Bas | 2,502 | | | | 2,502 | 14,494 | | 14,494 | 16,996 | | 16,996 |
| | | Prusse | 13,787 | | | | 13,787 | 589 | | 589 | 14,376 | | 14,376 |
| | | Villes Anséatiques | | | 200 | 200 | 200 | | | | | 200 | 200 |
| | | Suède et Norwége | | | | | | | 1,000 | 1,000 | | 1,000 | 1,000 |
| | | Angleterre | | 50 | | 50 | 50 | | | | | 50 | 50 |
| | | Portugal | | | | | | 197 | | 197 | | 197 | 197 |
| | | États-Unis | | | 400 | 400 | 400 | | | | | 400 | 400 |
| | | Cuba | | 4,225 | | 4,225 | 4,225 | | | | | 4,225 | 4,225 |
| | | TOTAUX. | 24,548 | 4,275 | 600 | 4,875 | 29,423 | 64,945 | 1,197 | 66,142 | 89,493 | 6,672 | 96,165 |
| PRODUITS D'ANIMAUX. | (Beurre frais, salé, fondu et rance; fromage du pays gras, de Limbourg, à Cumin, fromages de toutes espèces; miel; œufs). | France | 715,058 | 2,484 | 168 | 2,652 | 717,710 | 8,258 | 1,279 | 9,557 | 723,316 | 3,931 | 727,247 |
| | | Pays-Bas | 112,644 | 696 | 103 | 848 | 113,492 | 54,023 | | 54,023 | 166,667 | 848 | 167,515 |
| | | Prusse | 148,745 | | 153 | 153 | 148,898 | 13 | 857 | 872 | 148,758 | 1,010 | 149,768 |
| | | Villes Anséatiques | | 6,087 | 7,300 | 14,295 | 14,295 | | | | | 14,295 | 14,295 |
| | | Hanovre | | | 51 | 51 | 51 | | | | | 51 | 51 |
| | | Russie | | | 2,780 | 2,780 | 2,780 | | | | | 2,780 | 2,780 |
| | | Angleterre | | 8,651 | 292,649 | 301,300 | 301,300 | | | | | 301,300 | 301,300 |
| | | Portugal | | | | | | | 258 | 258 | | 258 | 258 |
| | | Turquie | | | 82 | 82 | 82 | | 183 | 183 | | 265 | 265 |
| | | Égypte | | | | | | | 411 | 411 | | 411 | 411 |
| | | Syngapore | | | | | | | 2,082 | 2,082 | | 2,082 | 2,082 |
| | | États-Unis | | | 214 | 214 | 214 | | | | | 214 | 214 |
| | | Cuba | | 4,440 | | 4,440 | 4,440 | | 15,571 | 15,571 | | 20,011 | 20,011 |
| | | Haïti | | | | | | | 5,117 | 5,117 | | 5,117 | 5,117 |
| | | Brésil | | 53 | | 53 | 53 | | 11,658 | 11,658 | | 11,711 | 11,711 |
| | | Rio de la Plata | | | | | | | 45 | 45 | | 45 | 45 |
| | | Mexique | | | | | | | 3,657 | 3,657 | | 3,657 | 3,657 |
| | | TOTAUX. | 976,445 | 25,311 | 305,555 | 326,866 | 1,303,311 | 62,296 | 39,118 | 101,414 | 1,038,741 | 365,984 | 1,404,725 |
| FOURRAGES. | (Foin; paille; trèfle). | France | 77,540 | | | | 77,540 | | | | 77,540 | | 77,540 |
| | | Pays-Bas | 15,821 | | | | 15,821 | | | | 15,821 | | 15,821 |
| | | Prusse | 9,544 | | | | 9,544 | | | | 9,544 | | 9,544 |
| | | Suède et Norwége | | | 708 | 708 | 708 | | | | | 708 | 708 |
| | | TOTAUX. | 100,905 | | 708 | 708 | 101,613 | | | | 100,905 | 708 | 101,613 |
| **VÉGÉTALES :** | | | | | | | | | | | | | |
| GRAINS-CÉRÉALES, | (Grains y compris les grains en épis et en gerbes, blé noir ou blé sarrasin, orge, avoine, seigle, épeautre mondé et non mondé, froment, méteil composé de froment et de seigle, gruaux). | France | 558,140 | | | | 558,140 | 542,230 | | 542,230 | 1,100,370 | | 1,100,370 |
| | | Pays-Bas | 449,102 | | | | 449,102 | 326,921 | 54,496 | 381,417 | 776,083 | 54,496 | 830,579 |
| | | Prusse | 2,494 | | 44 | 44 | 2,538 | 15 | 5,400 | 5,415 | 2,509 | 5,444 | 7,953 |
| | | Villes Anséatiques | | 49 | | 49 | 49 | | | | | 49 | 49 |
| | | Angleterre | | 78,644 | 225,929 | 302,571 | 302,571 | | 866,871 | 866,871 | | 1,169,442 | 1,169,442 |
| | | Turquie | | 89 | | 89 | 89 | | | | | 89 | 89 |
| | | TOTAUX. | 1,009,736 | 78,780 | 225,973 | 302,753 | 1,312,549 | 869,166 | 926,767 | 1,775,933 | 1,878,962 | 1,209,520 | 3,088,482 |

Nota. Dans la première colonne de ce tableau se trouvent rangées, entre parenthèses, les denrées et marchandises avec leurs assimilations, telles qu'elles sont classées dans le tarif des douanes, et chaque article distinct, extrait de ce tarif, est séparé par un point et virgule; on reconnaîtra par là les nombreuses difficultés qui se sont rencontrées dans la confection de ce tableau, à l'égard duquel on n'a pu s'écarter des assimilations, quelquefois peu rationnelles, consacrées par le dit tarif.

# RÉSULTATS DU COMMERCE DE LA BELGIQUE AVEC LES PAYS ÉTRANGERS.

(ÉTAT DE DÉVELOPPEMENT PAR CLASSE ET PAR NATURE DE DENRÉES ET DE MARCHANDISES.)



## Importations. — Année 1839.

| DÉSIGNATION DES DENRÉES ET MARCHANDISES. | | PAYS DE PROVENANCE. | DENRÉES ET MARCHANDISES — ENTRÉES : EN ENTREPÔT au 1er JANVIER 1839. | PAR TERRE, RIVIÈRES OU CANAUX. | PAR MER et par NAVIRES BELGES. | PAR MER et par NAVIRES ÉTRANGERS. | TOTAL des ENTRÉES PAR MER. | TOTAL DES ENTRÉES. | TOTAL GÉNÉRAL. | RÉPARTITION DES DENRÉES ET MARCHANDISES : MISES en CONSOMMATION. | SORTIES en TRANSIT. | EN ENTREPÔT au 31 DÉCEMBRE 1839. | TOTAL GÉNÉRAL. |
|---|---|---|---|---|---|---|---|---|---|---|---|---|---|
| | | | Francs. | Francs. | Francs. | Francs. | Francs. | Francs. | Francs. | Francs. | Francs. | Francs. | Francs. |
| **DENRÉES :** (CONTINUATION). | | | | | | | | | | | | | |
| PAINS, FARINES ET FARINEUX. | (Pains, biscuits, pains d'épices, farines ou moutures de toute espèce, vermicelle, macaroni, semoule, son et farine dite *griesmeel*; sagou; salep). | France | | 58,253 | 455 | 922 | 1,375 | 59,628 | 59,628 | 58,749 | | 879 | 59,628 |
| | | Pays-Bas | | 276,636 | 172 | 82 | 254 | 276,890 | 276,890 | 257,341 | 19,559 | | 276,890 |
| | | Prusse | | 22,872 | | | | 22,872 | 22,872 | 22,665 | 207 | | 22,872 |
| | | Villes Anséatiques | | | | 62 | 62 | 62 | 62 | | | 62 | 62 |
| | | Deux-Siciles | | | 408 | 2,647 | 3,055 | 3,055 | 3,055 | 2,800 | 255 | | 3,055 |
| | | Russie | | | | 100 | 100 | 100 | 100 | | 100 | | 100 |
| | | Suède et Norwége | | | | 55 | 55 | 55 | 55 | 55 | | | 55 |
| | | Angleterre | | 119 | 4,805 | 551 | 5,356 | 5,356 | 5,455 | 5,350 | 106 | 119 | 5,455 |
| | | Égypte | | | | 100 | 100 | 100 | 100 | 100 | | | 100 |
| | | États-Unis | | | | 6,311 | 6,311 | 6,311 | 6,311 | 1,034 | 83 | 5,194 | 6,311 |
| | | Brésil | | | | 80 | 80 | 80 | 80 | 80 | | | 80 |
| | | TOTAUX. | 119 | 357,751 | 5,858 | 10,890 | 16,728 | 354,479 | 354,598 | 328,054 | 20,290 | 6,254 | 354,598 |
| LÉGUMES. | (Légumes verts et secs de toute espèce, glands de terre, oignons, etc.; pois, fèves, vesces, haricots et lentilles; pommes de terre; morilles; truffes; oignons brûlés; légumes confits au vinaigre ou en salaison). | France | | 61,516 | | 160 | 160 | 61,676 | 61,676 | 52,143 | 9,533 | | 61,676 |
| | | Pays-Bas | 2,421 | 406,416 | 338 | | 338 | 406,754 | 409,175 | 384,519 | 22,833 | 1,823 | 409,175 |
| | | Prusse | | 56,077 | | | | 56,077 | 56,077 | 55,926 | 2,151 | | 56,077 |
| | | Villes Anséatiques | | | | 85 | 85 | 85 | 85 | 85 | | | 85 |
| | | Angleterre | | | 109 | | 109 | 109 | 109 | 109 | | | 109 |
| | | Portugal | | | | 300 | 300 | 300 | 300 | 300 | | | 300 |
| | | Turquie | | | 3,295 | | 3,295 | 3,295 | 3,295 | 2,508 | 787 | | 3,295 |
| | | TOTAUX. | 2,421 | 524,009 | 3,802 | 545 | 4,347 | 528,356 | 530,777 | 495,650 | 35,304 | 1,823 | 530,777 |
| GRAINES ALIMENTAIRES, RACINES ET CONDIMENTS. | (Anis vert ou graine d'anis et graine de coriandre; graine de senevé ou graine de moutarde; racines de chicorée et chicorée brûlée, préparée ou moulue; drèche, *orge germée*; houblon; betteraves et racines de betteraves; moutarde; carry; soja; sauces piquantes et autres). | France | | 10,180 | | 3,978 | 3,978 | 14,158 | 14,158 | 13,517 | 142 | 699 | 14,158 |
| | | Pays-Bas | | 175,653 | 6,574 | 581 | 6,755 | 182,408 | 182,408 | 147,054 | 35,374 | | 182,408 |
| | | Prusse | | 2,360 | | | | 2,360 | 2,360 | 2,352 | 7 | | 2,360 |
| | | Autriche | | | | 100 | 133 | 325 | 325 | 325 | | | 325 |
| | | Toscane | | | | | 1,295 | 1,295 | 1,295 | 1,295 | | | 1,295 |
| | | Angleterre | | | | 14,459 | 3,763 | 18,202 | 18,202 | 18,202 | 12,285 | 5,910 | 18,202 |
| | | Maroc | | | | 55 | | 55 | 55 | 55 | | | 55 |
| | | États-Unis | | | | 4,033 | 6,379 | 10,412 | 10,412 | 10,412 | | | 10,412 |
| | | TOTAUX. | | 188,202 | 25,091 | 15,929 | 41,020 | 229,222 | 229,222 | 187,061 | 41,442 | 699 | 229,222 |
| VÉGÉTALES (continuation). | | France | | | | | | | 1,272,657 | 1,272,657 | 1,100,916 | 171,720 | 1 | 1,272,657 |
| | | Pays-Bas | | | 201,105 | 1,540 | 1 | 1,541 | 202,644 | 202,644 | 202,189 | 455 | | 202,644 |
| | | Prusse | | | 22,221 | | | | 22,221 | 22,221 | 19,881 | 2,340 | | 22,221 |
| | | Deux-Siciles | | | | | 350 | 350 | 350 | 350 | 350 | | | 350 |
| | | Russie | | | | 432 | 1,094 | 1,526 | 1,526 | 1,526 | | | | 1,526 |
| | | Portugal | | | | 20 | | 20 | 20 | 20 | 20 | | | 20 |
| | | TOTAUX. | | | 1,495,961 | 1,992 | 1,445 | 3,437 | 1,499,398 | 1,499,398 | 1,324,882 | 174,515 | 1 | 1,499,398 |
| NOURRITURES D'ANIMAUX. | (Alpiste ou graine de canarie, rapistre, vesces ou graine de spergule; millet; tourteaux ou pains de navette, de chenevis et de lin; balles de grains; marc d'orge; glands de chêne; graine de coucous). | France | | | 246,919 | 20,451 | 657,245 | 677,674 | 924,593 | 924,593 | 915,735 | 8,858 | | 924,593 |
| | | Pays-Bas | | | 69,450 | 4,328 | 8,016 | 12,344 | 81,794 | 81,794 | 68,654 | 15,100 | | 81,794 |
| | | Prusse | | | 26,830 | | | | 26,830 | 26,830 | 26,819 | 11 | | 26,830 |
| | | Villes Anséatiques | | | | 14,511 | 12,840 | 27,351 | 27,351 | 27,351 | 26,796 | 555 | | 27,351 |
| | | Autriche | | 2,256 | | | 31,532 | 31,532 | 31,532 | 33,788 | 31,451 | 411 | 1,926 | 33,788 |
| | | Toscane | | | | 10 | 14,458 | 14,468 | 14,468 | 14,468 | 14,468 | | | 14,468 |
| | | Deux-Siciles | | | | 81,456 | 181,503 | 262,959 | 262,959 | 262,959 | 256,090 | 6,869 | | 262,959 |
| | | Russie | | | | | 179 | 179 | 179 | 179 | 179 | | | 179 |
| | | Suède et Norwége | | | | | 10 | 10 | 10 | 10 | 10 | | | 10 |
| | | Angleterre | | 5,744 | | 68,892 | 379,456 | 448,351 | 448,351 | 454,095 | 320,741 | 50,999 | 83,055 | 454,095 |
| | | Espagne | | | | 91,961 | 95,076 | 186,137 | 186,137 | 186,137 | 180,771 | 5,366 | | 186,137 |
| | | Portugal | | | | 344,808 | 200,458 | 545,266 | 545,266 | 545,266 | 540,603 | 4,663 | | 545,266 |
| | | Turquie | | 10,185 | | | 65,874 | 65,874 | 65,874 | 76,057 | 76,057 | | | 76,057 |
| | | Maroc | | | | 6,454 | | 6,454 | 6,454 | 6,454 | 6,454 | | | 6,454 |
| | | Iles Philippines | | 927 | | | | | | 927 | 927 | | | 927 |
| | | États-Unis | | | | 1,948 | 151 | 2,099 | 2,099 | 2,099 | 2,099 | | | 2,099 |
| | | Cuba | | | | 996 | | 996 | 996 | 996 | 996 | | | 996 |
| | | Brésil | | | | 310 | 150 | 460 | 460 | 460 | 460 | | | 460 |
| | | TOTAUX. | 19,000 | 543,199 | 635,205 | 1,646,969 | 2,382,174 | 2,625,573 | 2,644,465 | 2,469,290 | 90,192 | 84,981 | | 2,644,465 |
| FRUITS ET ÉCORCES DE FRUITS. | (Amandes dérobées et en coques; dattes; écorces de citrons et d'oranges fraîches, séchées et confites, écorces de melons confites; figues; gingembre sec et confit; prunes et pruneaux dits brugnons; raisins, raisins-verjus, raisins noirs et de Corinthe; fruits verts et secs, confits à l'eau-de-vie ou au sucre et en saumure, raisins d'Espagne et de Portugal en pots, câpres, châtaignes, marrons, limons, olives, noix, noisettes, etc., fruits confits au vinaigre). | France | 9,210 | 85,749 | 20,535 | 828,115 | 848,650 | 934,399 | 943,615 | 861,120 | 10,550 | 71,945 | | 943,615 |
| | | Pays-Bas | 53,128 | 9,544,572 | 320,508 | 32,701 | 353,209 | 9,897,871 | 9,949,999 | 8,741,595 | 1,106,035 | 102,585 | | 9,949,999 |
| | | Prusse | | 35,718 | | | | 35,718 | 35,718 | 35,718 | | | | 35,718 |
| | | Villes Anséatiques | 15,855 | | 253,343 | 200,342 | 453,685 | 453,685 | 467,540 | 455,565 | 4,022 | 7,953 | | 467,540 |
| | | Autriche | | | | | 193 | 193 | 193 | 193 | | | | 193 |
| | | Danemarck | | | | 10,884 | 10,884 | 10,884 | 10,884 | 10,884 | | | | 10,884 |
| | | Toscane | | | | | 6,202 | 6,202 | 6,202 | 6,202 | 1,502 | 4,900 | | 6,202 |
| | | Russie | | | | | 80 | 80 | 80 | 80 | | | | 80 |
| | | Angleterre | | 398,524 | | 2,196,759 | 2,289,151 | 4,485,890 | 4,485,890 | 4,484,214 | 4,421,651 | 217,477 | 245,106 | 4,884,214 |
| | | Portugal | | | | | 54,585 | 54,585 | 54,585 | 54,585 | 54,585 | | | 54,585 |
| | | Égypte | | | | | 87 | 87 | 87 | 87 | 87 | | | 87 |
| | | Alger | | | | | 8,454 | 8,454 | 8,454 | 8,454 | 8,454 | | | 8,454 |
| | | Syngapore | | | | | 95,270 | 95,270 | 95,270 | 95,270 | 95,270 | | | 95,270 |
| | | Java et Sumatra | | 10,070 | | | 593,665 | 593,665 | 593,665 | 603,741 | 480,560 | 99,000 | 24,181 | 603,741 |
| | | Iles Philippines | | 8,540 | | | | | | 8,540 | 6,540 | 2,000 | | 8,540 |
| | | États-Unis | | 96,675 | | 210,353 | 980,322 | 1,190,675 | 1,190,675 | 1,293,450 | 1,047,581 | 161,990 | 84,979 | 1,293,450 |
| | | Cuba | | | | 94,156 | 14,547 | 108,683 | 108,683 | 108,683 | 60,228 | 48,455 | | 108,683 |
| | | Haïti | | 169,417 | | 662,249 | 4,490,165 | 5,152,414 | 5,152,414 | 5,321,831 | 4,531,317 | 64,572 | 725,942 | 5,321,831 |
| | | Brésil | | 456,396 | | 1,178,729 | 3,681,522 | 4,860,242 | 4,860,242 | 5,296,638 | 4,224,956 | 459,227 | 612,475 | 5,296,658 |
| | | Mexique | | | | 4,032 | 1,680 | 5,712 | 5,712 | 5,712 | 5,712 | | | 5,712 |
| | | TOTAUX. | 1,194,427 | 9,666,039 | 4,940,925 | 15,271,645 | 18,212,570 | 27,878,609 | 29,073,036 | 25,020,754 | 2,172,416 | 1,879,866 | | 29,073,036 |

## Exportations. — Année 1839.

| DÉSIGNATION DES DENRÉES ET MARCHANDISES. | | PAYS DE DESTINATION. | DENRÉES ET MARCHANDISES BELGES — EXPORTÉES : PAR TERRE, RIVIÈRES OU CANAUX. | PAR MER et par NAVIRES BELGES. | PAR MER et par NAVIRES ÉTRANGERS. | TOTAL des exportations PAR MER. | TOTAL des exportations. | DENRÉES ET MARCHANDISES ÉTRANGÈRES — SORTIES EN TRANSIT : PAR TERRE, RIVIÈRES OU CANAUX. | PAR MER. | TOTAL des SORTIES EN TRANSIT. | DENRÉES ET MARCHANDISES BELGES ET ÉTRANGÈRES RÉUNIES — SORTIES : PAR TERRE, RIVIÈRES OU CANAUX. | PAR MER. | TOTAL des SORTIES |
|---|---|---|---|---|---|---|---|---|---|---|---|---|---|
| | | | Francs. | Francs. | Francs. | Francs. | Francs. | Francs. | Francs. | Francs. | Francs. | Francs. | Francs. | Francs. |
| **DENRÉES :** (CONTINUATION.) | | | | | | | | | | | | | |
| PAINS, FARINES ET FARINEUX. | (Pains, biscuits, pains d'épices, farines ou moutures de toute espèce, vermicelle, macaroni, semoule, son et farine dite *griesmeel*; sagou; salep). | France | 196,073 | | 1,364 | 1,364 | 198,337 | 93 | 23 | 116 | 197,066 | 1,387 | 198,453 |
| | | Pays-Bas | 5,690 | | | | 5,690 | 19,811 | | 19,811 | 25,501 | | 25,501 |
| | | Prusse | 624 | | | | 624 | 174 | | 174 | 798 | | 798 |
| | | Suède et Norwége | | | 53 | 53 | 53 | | | | | 53 | 53 |
| | | Angleterre | | 70,500 | 286,811 | 357,111 | 357,111 | | | | 357,111 | 357,111 | 357,111 |
| | | Espagne | | | | | | | 85 | 85 | | 85 | 85 |
| | | Portugal | | | | | | | 100 | 100 | | 100 | 100 |
| | | Égypte | | | | | | | 6 | 6 | | 6 | 6 |
| | | TOTAUX. | 203,387 | 70,500 | 288,228 | 358,528 | 561,815 | 20,078 | 212 | 20,290 | 223,365 | 358,740 | 582,105 |
| LÉGUMES. | (Légumes verts et secs de toute espèce, glands de terre, oignons, etc.; pois, fèves, vesces, haricots et lentilles; pommes de terre; morilles; truffes; oignons brûlés; légumes confits au vinaigre ou en salaison). | France | 13,681 | | 56 | 56 | 13,737 | | | | 13,681 | 56 | 13,737 |
| | | Pays-Bas | 9,165 | | | | 9,165 | 8,206 | 710 | 8,916 | 17,369 | 710 | 18,079 |
| | | Prusse | 7,180 | | | | 7,180 | 641 | | 641 | 7,821 | | 7,821 |
| | | Angleterre | | 34,188 | 11,305 | 45,493 | 45,493 | | 23,518 | 23,518 | | 69,011 | 69,011 |
| | | Portugal | | 500 | | 500 | 500 | | 23 | 23 | | 523 | 523 |
| | | Java et Sumatra | | | | | | | 48 | 48 | | 48 | 48 |
| | | Cuba | | 4,200 | | 4,200 | 4,200 | | 1,480 | 1,480 | | 5,680 | 5,680 |
| | | Brésil | | 8,960 | | 8,960 | 8,960 | | 651 | 651 | | 9,591 | 9,591 |
| | | Mexique | | 400 | | 400 | 400 | | 47 | 47 | | 447 | 447 |
| | | TOTAUX. | 30,024 | 48,048 | 11,361 | 59,409 | 89,433 | 8,847 | 26,457 | 35,304 | 38,871 | 85,866 | 124,737 |
| GRAINES ALIMENTAIRES, RACINES ET CONDIMENTS. | (Anis vert ou graine d'anis et graine de coriandre; graine de senevé ou graine de moutarde; racines de chicorée et chicorée brûlée, préparée, ou moulue; drèche, *orge germée*; houblon; betteraves et racines de betteraves; moutarde; carry; soja; sauces piquantes et autres). | France | 466,256 | | | | 466,256 | 5,879 | | 5,879 | 472,135 | | 472,135 |
| | | Pays-Bas | 145,854 | 6,850 | 6,813 | 13,663 | 159,517 | 20,166 | | 20,166 | 166,020 | 13,663 | 179,683 |
| | | Prusse | 19,238 | | | | 19,238 | 15,272 | | 15,272 | 34,510 | | 34,510 |
| | | Hanovre | | 134 | | 134 | 134 | | | | | 134 | 134 |
| | | Suède et Norwége | | | 10,096 | 10,096 | 10,096 | | | | | 10,096 | 10,096 |
| | | Angleterre | | 956 | 2,490 | 3,446 | 3,446 | | | | | 3,446 | 3,446 |
| | | Syngapore | | | | | | | 125 | 125 | | 125 | 125 |
| | | TOTAUX. | 631,348 | 7,940 | 19,399 | 27,339 | 658,687 | 41,317 | 125 | 41,442 | 672,665 | 27,464 | 700,129 |
| VÉGÉTALES (continuation). | | Pays-Bas | 249 | | | | 249 | 2,795 | | 2,795 | 3,044 | | 3,044 |
| | | Prusse | 150 | | | | 150 | | | | 150 | | 150 |
| | | Villes Anséatiques | | | 56 | 56 | 56 | | | | | 56 | 56 |
| | | Hanovre | | 100 | | 100 | 100 | | | | | 100 | 100 |
| | | Angleterre | | 10,110 | 34 | 10,144 | 10,144 | | 171,720 | 171,720 | | 181,864 | 181,864 |
| NOURRITURES D'ANIMAUX. | (Alpiste ou graine de canarie; rapistre, vesces et graine de spergule; millet; tourteaux ou pains de navette, de chenevis et de lin; balles de grains; marc d'orge; glands de chêne; graine de coucous). | TOTAUX. | 399 | 10,210 | 90 | 10,300 | 10,699 | 2,795 | 171,720 | 174,515 | 3,194 | 182,920 | 185,214 |
| FRUITS ET ÉCORCES DE FRUITS. | (Amandes dérobées et en coques; dattes; écorces de citrons et d'oranges fraîches, séchées et confites, écorces de melons confites; figues; gingembre sec et confit; prunes et pruneaux dits brugnons; raisins, raisins-verjus, raisins noirs et de Corinthe; fruits verts et secs, confits à l'eau-de-vie ou au sucre et en saumure; raisins d'Espagne et de Portugal en pots, câpres, châtaignes, marrons; limons, olives, noix, noisettes, etc.; fruits confits au vinaigre). | France | 34,850 | | 235 | 235 | 35,085 | 18,193 | 28,897 | 46,990 | 52,952 | 29,132 | 82,084 |
| | | Pays-Bas | 52,145 | 581 | 1,217 | 1,798 | 53,741 | 23,988 | 9,235 | 33,211 | 76,131 | 10,121 | 86,252 |
| | | Prusse | 57,982 | | | | 57,982 | 9,448 | | 9,448 | 67,430 | | 67,430 |
| | | Villes Anséatiques | | 7,018 | 500 | 7,518 | 7,518 | | | | | 7,518 | 7,518 |
| | | Hanovre | | 435 | | 435 | 435 | | | | | 435 | 435 |
| | | Suède et Norwége | | | 2,495 | 2,495 | 2,495 | | 80 | 80 | 2,575 | | 2,575 |
| | | Angleterre | | 50,650 | 123,425 | 180,075 | 180,075 | | 554 | 554 | 180,627 | 180,627 | |
| | | Turquie | | | 47 | 47 | 47 | | | | 47 | | 47 |
| | | Java et Sumatra | | | | | | | 600 | 600 | 600 | | 600 |
| | | Brésil | | 955 | | 955 | 955 | | | | 955 | | 955 |
| | | Rio de la Plata | | 25 | | 25 | 25 | | | | 25 | | 25 |
| | | TOTAUX | 144,975 | 63,464 | 127,915 | 193,379 | 338,354 | 51,558 | 38,654 | 90,192 | 196,515 | 232,033 | 428,548 |
| DENRÉES COLONIALES ET ÉPICERIES. | (Cacao et pelures de cacao; café; canelle de Ceylan, de la Chine et cassia lignea; piment de la Jamaique et d'Espagne; poivre et grabeau ou pousse de poivre dit poivre fin; riz; safran; thé boé et congo gros et toutes autres espèces de thés; vanille; épiceries, macis, noix muscades, clous de girofle, antoffles de girofle, etc.; cacao broyé; poivre d'Afrique; tapioca). | France | 144,854 | | 1,576 | 1,576 | 146,430 | 9,427 | 32,409 | 41,836 | 154,281 | 33,985 | 188,266 |
| | | Pays-Bas | 119,917 | 44,252 | 11,685 | 55,937 | 175,854 | 1,694,758 | 46,185 | 1,740,941 | 1,814,675 | 102,120 | 1,916,795 |
| | | Prusse | 175,885 | | 16,150 | 16,150 | 192,035 | 226,628 | 7,188 | 233,816 | 402,513 | 25,538 | 428,051 |
| | | Villes Anséatiques | | 5,054 | | 5,054 | 5,054 | | 20,942 | 20,942 | | 25,996 | 25,996 |
| | | Hanovre | | | | | | | 8,740 | 8,740 | | 8,740 | 8,740 |
| | | Mecklenbourg | | | | | | | 210 | 210 | | 210 | 210 |
| | | Suède et Norwége | | | 8,975 | 8,975 | 8,975 | | 23,267 | 23,267 | | 23,242 | 23,242 |
| | | Angleterre | | 5,960 | 15,852 | 17,812 | 17,812 | | 97,526 | 97,526 | | 115,338 | 115,338 |
| | | Égypte | | | | | | | 5,858 | 5,858 | | 5,858 | 5,858 |
| | | États-Unis | | | 2,500 | 2,500 | 2,500 | | | | | 2,500 | 2,500 |
| | | TOTAUX. | 440,656 | 55,266 | 54,538 | 107,804 | 548,460 | 1,930,813 | 241,603 | 2,172,416 | 2,371,469 | 349,407 | 2,720,876 |

# RÉSULTATS DU COMMERCE DE LA BELGIQUE AVEC LES PAYS ÉTRANGERS.

(ÉTAT DE DÉVELOPPEMENT PAR CLASSE ET PAR NATURE DE DENRÉES ET DE MARCHANDISES.)



## Importations. — Année 1839.

| DÉSIGNATION DES DENRÉES ET MARCHANDISES. | | | PAYS DE PROVENANCE. | DENRÉES ET MARCHANDISES — ENTRÉES : EN ENTREPÔT au 1er JANVIER 1839. | ENTRÉES : PAR TERRE, RIVIÈRES OU CANAUX. | ENTRÉES : PAR MER et par NAVIRES BELGES. | ENTRÉES : PAR MER et par NAVIRES ÉTRANGERS. | ENTRÉES : TOTAL DES ENTRÉES PAR MER. | TOTAL DES ENTRÉES. | TOTAL GÉNÉRAL. | RÉPARTITION DES DENRÉES ET MARCHANDISES : MISES en CONSOMMATION. | RÉPARTITION : SORTIES en TRANSIT. | RÉPARTITION : EN ENTREPÔT au 31 DÉCEMBRE 1839. | TOTAL GÉNÉRAL. |
|---|---|---|---|---|---|---|---|---|---|---|---|---|---|---|
| | | | | Francs. | Francs. | Francs. | Francs. | Francs. | Francs. | Francs. | Francs. | Francs. | Francs. | Francs. |
| **DENRÉES :** (CONTINUATION) | | | | | | | | | | | | | | |
| VÉGÉTALES : (continuation) | SUCRES : | *Bruts.* — (Sucres bruts, têtes et terrés; mélasse brute). | France | 95,052 | . . . | 757,591 | 7,655 | 765,246 | 765,246 | 859,198 | 791,255 | . . . | 67,943 | 859,198 |
| | | | Pays-Bas | 566 | 56 | 1,740,500 | . . . | 1,740,500 | 1,740,556 | 1,741,122 | 1,228,249 | . . . | 512,873 | 1,741,122 |
| | | | Villes Anséatiques | . . . | . . . | 825,471 | . . . | 825,471 | 825,471 | 825,471 | 741,805 | . . . | 83,666 | 825,471 |
| | | | Angleterre | 786,068 | . . . | 4,180,587 | 1 | 4,180,588 | 4,180,588 | 4,966,656 | 3,851,441 | . . . | 1,115,015 | 4,966,456 |
| | | | Syngapore | . . . | . . . | . . . | 150,210 | 150,210 | 150,210 | 150,210 | 150,210 | . . . | . . . | 150,210 |
| | | | Java et Sumatra | . . . | . . . | . . . | 1,320,557 | 1,320,557 | 1,320,557 | 1,320,557 | 991,984 | . . . | 328,553 | 1,320,537 |
| | | | Iles Philippines | 252,600 | . . . | . . . | 796 | 796 | 796 | 253,396 | 251,011 | . . . | 2,585 | 253,596 |
| | | | États-Unis | 52,868 | . . . | 44,762 | 264,751 | 309,513 | 309,513 | 342,381 | 252,939 | . . . | 89,442 | 342,381 |
| | | | Cuba | 2,490,667 | . . . | 1,322,133 | 3,823,029 | 5,045,162 | 5,045,162 | 7,535,829 | 4,921,228 | 70,624 | 2,545,977 | 7,535,829 |
| | | | Brésil | 118,778 | . . . | 220,551 | 164,275 | 390,626 | 390,626 | 509,404 | 427,389 | . . . | 82,015 | 509,404 |
| | | | TOTAUX | 3,775,499 | 56 | 8,997,195 | 5,711,254 | 14,708,449 | 14,708,505 | 18,484,004 | 13,587,511 | 70,624 | 4,825,869 | 18,484,004 |
| | | *Raffinés, sirops, chocolat, bonbons et confitures.* — (Sucres raffinés et sucres bruts mélangés avec du sucre raffiné; mélasse épurée, sirops de sucre, de pommes de terre et toutes autres espèces de sirops; chocolat; bonbons; confitures). | France | . . . | 37,571 | . . . | 1,022 | 1,022 | 38,593 | 38,593 | 36,033 | 2,554 | 6 | 38,593 |
| | | | Pays-Bas | . . . | 203,616 | 2,118 | . . . | 2,118 | 205,734 | 205,734 | 4,424 | 200,312 | 998 | 205,734 |
| | | | Prusse | . . . | 591 | . . . | . . . | . . . | 591 | 591 | 453 | 138 | . . . | 591 |
| | | | Villes Anséatiques | . . . | . . . | 11 | . . . | 11 | 11 | 11 | 11 | . . . | . . . | 11 |
| | | | Angleterre | . . . | . . . | 16,551 | 110 | 16,661 | 16,661 | 16,661 | 1,922 | 14,559 | . . . | 16,461 |
| | | | Portugal | . . . | . . . | 78 | . . . | 78 | 78 | 78 | 78 | . . . | . . . | 78 |
| | | | États-Unis | . . . | . . . | . . . | 6 | 6 | 6 | 6 | 6 | . . . | . . . | 6 |
| | | | TOTAUX | . . . | 241,778 | 18,558 | 1,138 | 19,696 | 261,474 | 261,474 | 42,907 | 217,563 | 1,004 | 261,474 |
| | | *Brut.* — (Sel brut). | France | 14,327 | . . . | 492,591 | . . . | 492,591 | 492,591 | 506,718 | 505,299 | . . . | 3,419 | 506,718 |
| | | | Pays-Bas | . . . | . . . | 56,860 | . . . | 56,860 | 56,860 | 56,860 | 56,860 | . . . | . . . | 56,860 |
| | | | Angleterre | 7,206 | . . . | 7,248,296 | . . . | 7,248,296 | 7,248,296 | 7,255,502 | 7,205,353 | . . . | 50,269 | 7,255,502 |
| | | | Portugal | . . . | . . . | 914,164 | . . . | 914,164 | 914,164 | 914,164 | 915,959 | 225 | . . . | 914,164 |
| SELS : | SELS : | | TOTAUX | 21,533 | . . . | 8,711,711 | . . . | 8,711,711 | 8,711,711 | 8,733,244 | 8,679,551 | 225 | 53,688 | 8,733,244 |
| | | *Raffiné et saumure.* — (Sel raffiné; saumure). | Pays-Bas | . . . | 15 | . . . | . . . | . . . | 15 | 15 | 15 | . . . | . . . | 15 |
| | | | Angleterre | . . . | . . . | 615 | 150 | 765 | 765 | 765 | 763 | . . . | . . . | 763 |
| | | | TOTAUX | . . . | 15 | 615 | 150 | 765 | 778 | 778 | 778 | . . . | . . . | 778 |
| | | *Distillées.* — (Boissons distillées, y compris le rhum, l'arac, l'eau-de-vie, le ratafia, l'eau de cerises *Kirschwasser*, l'esprit de vin ou d'eau-de-vie et l'alcool, boissons distillées de grains, etc. et liqueurs de toute espèce). | France | 27,051 | 22,407 | 7,477 | 49,997 | 57,474 | 79,881 | 106,932 | 80,740 | 2,485 | 23,707 | 106,932 |
| | | | Pays-Bas | 3,250 | 5,307 | 10,220 | 4,183 | 14,403 | 19,790 | 23,040 | 10,198 | 7,005 | 4,048 | 23,049 |
| | | | Prusse | 284 | 1,512 | . . . | 1,303 | 1,303 | 2,815 | 3,099 | 2,470 | . . . | 629 | 3,099 |
| | | | Villes Anséatiques | 404 | . . . | 404 | 1 | 405 | 405 | 809 | 106 | 400 | 303 | 809 |
| | | | Toscane | 164 | . . . | . . . | 22 | 22 | 22 | 186 | 104 | . . . | 82 | 186 |
| | | | Deux-Siciles | . . . | . . . | 150 | . . . | 150 | 150 | 150 | 150 | . . . | . . . | 150 |
| | | | Russie | . . . | . . . | 10 | 25 | 35 | 35 | 35 | 35 | . . . | . . . | 35 |
| | | | Angleterre | 10,302 | . . . | 10,078 | 2,764 | 12,842 | 12,842 | 23,454 | 16,675 | 204 | 6,555 | 23,434 |
| | | | Java et Sumatra | 107 | . . . | . . . | 46,729 | 46,729 | 46,729 | 46,836 | 71 | 46,712 | 53 | 46,836 |
| | | | États-Unis | 458 | . . . | . . . | 3,041 | 3,041 | 3,041 | 3,479 | 785 | 1,381 | 1,313 | 3,479 |
| | | | Cuba | 154 | . . . | 259 | . . . | 259 | 259 | 395 | 245 | . . . | 148 | 393 |
| | | | TOTAUX | 42,424 | 29,316 | 28,578 | 108,064 | 136,642 | 165,958 | 208,382 | 111,557 | 50,085 | 37,740 | 208,382 |
| LIQUIDES : | BOISSONS : | | France | 2,680,108 | 1,193,159 | 332,354 | 2,407,242 | 2,739,596 | 3,932,746 | 6,632,854 | 5,995,896 | 163,792 | 2,473,166 | 6,632,854 |
| | | | Pays-Bas | 65,625 | 73,721 | 18,922 | 1,382 | 20,274 | 93,995 | 157,620 | 58,596 | 75,371 | 43,853 | 157,620 |
| | | | Prusse | 30,194 | 163,676 | . . . | . . . | . . . | 163,676 | 193,870 | 168,635 | 10,059 | 15,176 | 193,870 |
| | | | Villes Anséatiques | . . . | . . . | 116 | . . . | 116 | 116 | 116 | . . . | . . . | . . . | 116 |
| | | | Hanovre | 195 | . . . | . . . | . . . | . . . | . . . | 195 | 122 | . . . | 73 | 195 |
| | | | Sardaigne et Piémont | 648 | . . . | . . . | . . . | . . . | . . . | 648 | 406 | . . . | 242 | 648 |
| | | | Toscane | 755 | . . . | 391 | 1,505 | 1,896 | 1,896 | 2,449 | 1,277 | 7 | 1,165 | 2,449 |
| | | | Deux-Siciles | 1,829 | . . . | 1,334 | 836 | 2,190 | 2,190 | 4,019 | 2,934 | 63 | 1,022 | 4,019 |
| | | | Russie | . . . | . . . | 40 | 295 | 335 | 335 | 335 | 229 | . . . | 104 | 333 |
| | | | Angleterre | 15,822 | . . . | 54,630 | 18,906 | 53,506 | 53,506 | 69,418 | 47,571 | 4,349 | 17,098 | 69,418 |
| | | | Espagne | 7,542 | . . . | 2,581 | 28,016 | 30,597 | 30,597 | 37,739 | 25,615 | 650 | 11,494 | 37,759 |
| | | | Portugal | 2,731 | . . . | 807 | 1,503 | 2,310 | 2,310 | 5,051 | 3,757 | . . . | 1,274 | 5,031 |
| | | | Turquie | 1,214 | . . . | . . . | . . . | . . . | . . . | 1,214 | 937 | . . . | 277 | 1,214 |
| | | | Égypte | . . . | . . . | . . . | 18 | 18 | 18 | 18 | 18 | . . . | . . . | 18 |
| | | | États-Unis | 690 | . . . | . . . | 3,533 | 3,533 | 3,533 | 4,223 | 2,675 | . . . | 1,548 | 4,223 |
| | | | TOTAUX | 2,805,141 | 1,430,547 | 411,065 | 2,462,994 | 2,874,059 | 4,304,606 | 7,109,747 | 4,288,404 | 254,251 | 2,567,092 | 7,109,747 |

## Exportations. — Année 1839.

| DÉSIGNATION DES DENRÉES ET MARCHANDISES. | | | PAYS DE DESTINATION. | DENRÉES ET MARCHANDISES BELGES — EXPORTÉES : PAR TERRE, RIVIÈRES OU CANAUX. | EXPORTÉES : PAR MER et par NAVIRES BELGES. | EXPORTÉES : PAR MER et par NAVIRES ÉTRANGERS. | EXPORTÉES : TOTAL des exportations PAR MER. | TOTAL des exportations. | DENRÉES ET MARCHANDISES ÉTRANGÈRES — SORTIES EN TRANSIT : PAR TERRE, RIVIÈRES OU CANAUX. | SORTIES EN TRANSIT : PAR MER. | TOTAL DES SORTIES EN TRANSIT. | DENRÉES ET MARCHANDISES BELGES ET ÉTRANGÈRES RÉUNIES — SORTIES : PAR TERRE, RIVIÈRES OU CANAUX. | SORTIES : PAR MER. | TOTAL DES SORTIES. |
|---|---|---|---|---|---|---|---|---|---|---|---|---|---|---|
| | | | | Francs. | Francs. | Francs. | Francs. | Francs. | Francs. | Francs. | Francs. | Francs. | Francs. | Francs. | Francs. |
| **DENRÉES :** (CONTINUATION). | | | | | | | | | | | | | | |
| VÉGÉTALES : (continuation). | SUCRES ET MÉLASSES : | *Bruts.* — (Sucres bruts, têtes et terrés; mélasse brute). | Prusse | . . . | . . . | . . . | . . . | . . . | 35,275 | . . . | 35,275 | 35,275 | . . . | 35,275 |
| | | | Russie | . . . | . . . | . . . | . . . | . . . | . . . | 33,211 | 33,211 | . . . | 33,211 | 33,211 |
| | | | Suède et Norwége | . . . | . . . | . . . | . . . | . . . | . . . | 4,158 | 4,158 | . . . | 4,158 | 4,158 |
| | | | TOTAUX | . . . | . . . | . . . | . . . | . . . | 35,275 | 37,349 | 70,624 | 35,275 | 37,349 | 70,624 |
| | | *Raffinés, sirops, chocolat, bonbons et confitures.* — (Sucres raffinés et sucres bruts mélangés avec du sucre raffiné; mélasse épurée, sirops de sucre, de pommes de terre et toutes autres espèces de sirops; chocolat; bonbons; confitures). | France | 98,861 | . . . | 42,737 | 42,737 | 141,598 | 118 | . . . | 118 | 98,979 | 42,737 | 141,716 |
| | | | Pays-Bas | 86,498 | 52,538 | 201,875 | 254,411 | 340,909 | 199,375 | . . . | 199,375 | 285,873 | 254,411 | 540,284 |
| | | | Prusse | 38,922 | . . . | 991,405 | 991,405 | 1,030,327 | 2,059 | 1,012 | 3,071 | 40,981 | 992,417 | 1,033,398 |
| | | | Villes Anséatiques | . . . | 1,106,807 | 5,419,475 | 6,526,282 | 6,526,282 | . . . | 14,539 | 14,539 | . . . | 6,540,821 | 6,540,821 |
| | | | Hanovre | . . . | . . . | 306,646 | 306,646 | 306,646 | . . . | . . . | . . . | . . . | 306,646 | 306,646 |
| | | | Autriche | . . . | 8,424 | . . . | 8,424 | 8,424 | . . . | . . . | . . . | . . . | 8,424 | 8,424 |
| | | | Sardaigne et Piémont | . . . | 45,439 | . . . | 45,439 | 45,439 | . . . | . . . | . . . | . . . | 45,439 | 45,439 |
| | | | Danemarck | . . . | . . . | 122,529 | 122,529 | 122,529 | . . . | . . . | . . . | . . . | 122,529 | 122,529 |
| | | | Toscane | . . . | . . . | 62,580 | 62,580 | 62,580 | . . . | . . . | . . . | . . . | 62,580 | 62,580 |
| | | | Deux-Siciles | . . . | . . . | 77,856 | 77,856 | 77,856 | . . . | . . . | . . . | . . . | 77,856 | 77,856 |
| | | | Russie | . . . | . . . | 517 | 517 | 517 | . . . | . . . | . . . | . . . | 517 | 517 |
| | | | Mecklenbourg | . . . | . . . | 21,737 | 21,737 | 21,737 | . . . | . . . | . . . | . . . | 21,737 | 21,737 |
| | | | Suède et Norwége | . . . | . . . | 284,505 | 284,505 | 284,505 | . . . | . . . | . . . | . . . | 284,505 | 284,505 |
| | | | Angleterre | . . . | 343,102 | 161,062 | 504,164 | 504,164 | . . . | . . . | . . . | . . . | 504,164 | 504,164 |
| | | | Portugal | . . . | 10,406 | 265 | 10,751 | 10,751 | . . . | . . . | . . . | . . . | 10,751 | 10,751 |
| | | | Grèce | . . . | . . . | 71,252 | 71,252 | 71,252 | . . . | . . . | . . . | . . . | 71,252 | 71,252 |
| | | | Turquie | . . . | 147,125 | 387,977 | 535,102 | 535,102 | . . . | . . . | . . . | . . . | 535,102 | 535,102 |
| | | | Égypte | . . . | 57,564 | 99,784 | 157,348 | 157,348 | . . . | . . . | . . . | . . . | 157,348 | 157,348 |
| | | | Syngapore | . . . | . . . | . . . | . . . | . . . | . . . | 460 | 460 | . . . | 460 | 460 |
| | | | États-Unis | . . . | . . . | 9 | 9 | 9 | . . . | . . . | . . . | . . . | 9 | 9 |
| | | | Brésil | . . . | 26 | . . . | 26 | 26 | . . . | . . . | . . . | . . . | 26 | 26 |
| | | | TOTAUX | 224,281 | 1,777,491 | 8,351,707 | 10,029,288 | 10,253,569 | 201,552 | 16,011 | 217,563 | 425,833 | 10,045,299 | 10,471,132 |
| SELS : | SELS : | *Brut.* — (Sel brut). | Portugal | . . . | . . . | . . . | . . . | . . . | . . . | 225 | 225 | . . . | 225 | 225 |
| | | | TOTAUX | . . . | . . . | . . . | . . . | . . . | . . . | 225 | 225 | . . . | 225 | 225 |
| | | *Raffiné et saumure.* — (Sel raffiné; saumure). | France | 5,136 | . . . | . . . | . . . | 5,136 | . . . | . . . | . . . | 5,136 | . . . | 5,136 |
| | | | Pays-Bas | 10,948 | . . . | . . . | . . . | 10,948 | . . . | . . . | . . . | 10,948 | . . . | 10,948 |
| | | | Prusse | 1,161,061 | . . . | . . . | . . . | 1,161,061 | . . . | . . . | . . . | 1,161,061 | . . . | 1,161,061 |
| | | | TOTAUX | 1,177,145 | . . . | . . . | . . . | 1,177,145 | . . . | . . . | . . . | 1,177,145 | . . . | 1,177,145 |
| | | *Distillées.* — (Boissons distillées, y compris le rhum, l'arac, l'eau-de-vie, le ratafia, l'eau de cerises, *Kirschwasser*, l'esprit de vin ou d'eau-de-vie et l'alcool, boissons distillées de grains, etc., et liqueurs de toute espèce). | France | 417 | 52 | . . . | 52 | 469 | . . . | 274 | 274 | 417 | 326 | 743 |
| | | | Pays-Bas | 19,726 | . . . | 11 | 11 | 19,737 | 225 | 46,788 | 47,011 | 19,949 | 46,799 | 66,748 |
| | | | Prusse | 174 | . . . | . . . | . . . | 174 | . . . | . . . | . . . | 174 | . . . | 174 |
| | | | Villes Anséatiques | . . . | . . . | . . . | . . . | . . . | . . . | 1,412 | 1,412 | . . . | 1,412 | 1,412 |
| | | | Sardaigne et Piémont | . . . | 42 | . . . | 42 | 42 | . . . | . . . | . . . | . . . | 42 | 42 |
| | | | Danemarck | . . . | . . . | 33 | 33 | 33 | . . . | . . . | . . . | . . . | 33 | 33 |
| | | | Deux-Siciles | . . . | 88 | . . . | 88 | 88 | . . . | . . . | . . . | . . . | 88 | 88 |
| | | | Russie | . . . | . . . | 32 | 32 | 32 | . . . | 68 | 68 | . . . | 100 | 100 |
| | | | Suède et Norwége | . . . | . . . | 14 | 14 | 14 | . . . | 57 | 57 | . . . | 71 | 71 |
| | | | Angleterre | . . . | 1,013 | 2,983 | 3,995 | 3,995 | . . . | 906 | 906 | . . . | 4,901 | 4,901 |
| | | | Portugal | . . . | 191 | 184 | 375 | 375 | . . . | 193 | 193 | . . . | 568 | 568 |
| | | | Turquie | . . . | . . . | . . . | . . . | . . . | . . . | 570 | 570 | . . . | 570 | 570 |
| | | | Égypte | . . . | 47 | 85 | 132 | 132 | . . . | 249 | 249 | . . . | 381 | 381 |
| | | | Syngapore | . . . | . . . | . . . | . . . | . . . | . . . | 1,584 | 1,584 | . . . | 1,584 | 1,584 |
| | | | Java et Sumatra | . . . | . . . | . . . | . . . | . . . | . . . | 2,320 | 2,320 | . . . | 2,320 | 2,320 |
| | | | États-Unis | . . . | 77 | . . . | 77 | 77 | . . . | 42 | 42 | . . . | 119 | 119 |
| | | | Cuba | . . . | 2,387 | 138 | 2,525 | 2,525 | . . . | 2,421 | 2,421 | . . . | 4,946 | 4,946 |
| | | | Haïti | . . . | . . . | . . . | . . . | . . . | . . . | 261 | 261 | . . . | 261 | 261 |
| | | | Brésil | . . . | 6,702 | . . . | 6,702 | 6,702 | . . . | 1,510 | 1,510 | . . . | 8,212 | 8,212 |
| | | | Rio de la Plata | . . . | 1,640 | . . . | 1,640 | 1,640 | . . . | 147 | 147 | . . . | 1,787 | 1,787 |
| | | | Mexique | . . . | 66 | . . . | 66 | 66 | . . . | . . . | . . . | . . . | 66 | 66 |
| | | | A l'aventure | . . . | 340 | . . . | 340 | 340 | . . . | 60 | 60 | . . . | 400 | 400 |
| LIQUIDES : | BOISSONS : | | TOTAUX | 20,317 | 12,645 | 3,479 | 16,124 | 36,441 | 225 | 58,862 | 59,085 | 20,540 | 74,986 | 95,526 |
| | | *Vins.* — (Vins). | France | 234 | . . | 7 | 7 | 241 | 1,666 | 8,722 | 10,388 | 1,900 | 8,729 | 10,629 |
| | | | Pays-Bas | 1,370 | 968 | 34 | 1,002 | 2,381 | 160,830 | 22,810 | 183,640 | 162,209 | 23,812 | 186,021 |
| | | | Prusse | 1,510 | . . . | . . . | . . . | 1,510 | 35,375 | 713 | 36,088 | 36,885 | 713 | 37,598 |
| | | | Villes Anséatiques | . . . | . . . | 7 | 7 | 7 | . . . | 1,812 | 1,812 | . . . | 1,819 | 1,819 |
| | | | Toscane | . . . | . . . | . . . | . . . | . . . | . . . | 535 | 535 | . . . | 535 | 535 |
| | | | Deux-Siciles | . . . | . . . | . . . | . . . | . . . | . . . | 80 | 80 | . . . | 80 | 80 |
| | | | Russie | . . . | . . . | . . . | . . . | . . . | . . . | 266 | 266 | . . . | 266 | 266 |
| | | | Suède et Norwége | . . . | . . . | . . . | . . . | . . . | . . . | 398 | 398 | . . . | 398 | 398 |
| | | | Angleterre | . . . | 140 | 1,658 | 1,778 | 1,778 | . . . | 2,374 | 2,374 | . . . | 4,152 | 4,152 |
| | | | Portugal | . . . | . . . | . . . | . . . | . . . | . . . | 792 | 792 | . . . | 792 | 792 |
| | | | Turquie | . . . | . . . | 48 | 48 | 48 | . . . | 2,443 | 2,443 | . . . | 2,491 | 2,491 |
| | | | Égypte | . . . | . . . | . . . | . . . | . . . | . . . | 1,008 | 1,008 | . . . | 1,008 | 1,008 |
| | | | Alger | . . . | . . . | . . . | . . . | . . . | . . . | 168 | 168 | . . . | 168 | 168 |
| | | | Syngapore | . . . | . . . | . . . | . . . | . . . | . . . | 907 | 907 | . . . | 907 | 907 |
| | | | Java et Sumatra | . . . | . . . | . . . | . . . | . . . | . . . | 5,224 | 5,224 | . . . | 5,224 | 5,224 |
| | | | États-Unis | . . . | . . . | 57 | 57 | 57 | . . . | 130 | 130 | . . . | 187 | 187 |
| | | | Cuba | . . . | . . . | . . . | . . . | . . . | . . . | 5,314 | 5,314 | . . . | 5,314 | 5,314 |
| | | | Haïti | . . . | . . . | . . . | . . . | . . . | . . . | 267 | 267 | . . . | 267 | 267 |
| | | | Brésil | . . . | 334 | . . . | 334 | 334 | . . . | 1,050 | 1,050 | . . . | 1,384 | 1,384 |
| | | | Rio de la Plata | . . . | . . . | . . . | . . . | . . . | . . . | 315 | 315 | . . . | 315 | 315 |
| | | | Mexique | . . . | 133 | . . . | 133 | 133 | . . . | 2,958 | 2,958 | . . . | 3,091 | 3,091 |
| | | | TOTAUX | 2,925 | 1,575 | 1,791 | 3,366 | 6,289 | 197,769 | 56,482 | 254,251 | 200,692 | 59,848 | 260,540 |

# RÉSULTATS DU COMMERCE DE LA BELGIQUE AVEC LES PAYS ÉTRANGERS.

(ÉTAT DE DÉVELOPPEMENT PAR CLASSE ET PAR NATURE DE DENRÉES ET DE MARCHANDISES.)



## Importations. — Année 1839.

| DÉSIGNATION DES DENRÉES ET MARCHANDISES. | | PAYS DE PROVENANCE. | DENRÉES ET MARCHANDISES — EN ENTREPÔT au 1er JANVIER 1839. | ENTRÉES : PAR TERRE, RIVIÈRES OU CANAUX. | ENTRÉES : PAR MER et par NAVIRES BELGES. | ENTRÉES : PAR MER et par NAVIRES ÉTRANGERS. | ENTRÉES : TOTAL DES ENTRÉES PAR MER. | TOTAL DES ENTRÉES. | TOTAL GÉNÉRAL. | RÉPARTITION DES DENRÉES ET MARCHANDISES : MISES en CONSOMMATION. | SORTIES en TRANSIT. | EN ENTREPÔT au 31 DÉCEMBRE 1839. | TOTAL GÉNÉRAL. |
|---|---|---|---|---|---|---|---|---|---|---|---|---|---|
| | | | Francs. | Francs. | Francs. | Francs. | Francs. | Francs. | Francs. | Francs. | Francs. | Francs. | Francs. |
| **DENRÉES :** (CONTINUATION). | | | | | | | | | | | | | |
| BOISSONS : (continuation). | *Verjus et vinaigres.* — (Verjus ; vinaigre de vin, de bière, artificiel, de pommes de terre, de fruits et de bois.) | France. | 4,728 | 6,041 | 2,505 | 12,989 | 15,294 | 21,935 | 26,663 | 23,021 | 46 | 2,996 | 26,663 |
| | | Pays-Bas. | 267 | 2,361 | . . . | . . . | . . . | 2,361 | 2,628 | . . . | . . . | . . . | 2,628 |
| | | Prusse. | . . . | 875 | . . . | . . . | . . . | 875 | 875 | . . . | . . . | . . . | 875 |
| | | Angleterre. | 91 | . . . | 3 | 525 | 536 | 536 | 417 | 417 | . . . | . . . | 417 |
| | | Portugal. | . . . | . . . | 52 | . . . | 52 | 52 | 52 | 52 | . . . | . . . | 52 |
| | | TOTAUX. | 5,086 | 9,277 | 2,560 | 13,512 | 15,972 | 25,549 | 30,635 | 27,595 | 46 | 2,996 | 30,635 |
| | *Bière et levure de bière.* — (Bière ; levure de bière.) | France. | . . . | . . . | 8,502 | . . . | . . . | 8,502 | 8,502 | 8,502 | . . . | . . . | 8,502 |
| | | Pays-Bas. | . . . | . . . | 20,985 | . . . | . . . | 20,985 | 20,985 | 20,060 | 525 | . . . | 20,985 |
| | | Prusse. | 43 | 1,151 | 14 | . . . | 14 | 1,143 | 1,188 | 1,128 | 17 | 43 | 1,188 |
| | | Villes Anséatiques. | . . . | . . . | 98 | . . . | 98 | 98 | 98 | . . . | 98 | . . . | 98 |
| | | Angleterre. | 162 | . . . | 2,403 | 763 | 3,166 | 3,166 | 3,328 | 3,180 | 84 | 64 | 3,328 |
| | | TOTAUX. | 205 | 36,618 | 2,515 | 763 | 3,278 | 29,896 | 40,101 | 39,470 | 524 | 107 | 40,101 |
| | *Cidre et poiré.* — (Cidre ; poiré.) | France. | . . . | . . . | 99 | . . . | 36 | 135 | 135 | 135 | . . . | . . . | 135 |
| | | Angleterre. | . . . | . . . | . . . | 152 | 57 | 209 | 209 | 209 | . . . | . . . | 209 |
| | | États-Unis. | . . . | . . . | . . . | 4 | 40 | 44 | 44 | 44 | . . . | . . . | 44 |
| | | TOTAUX. | . . . | . . . | 99 | 156 | 133 | 289 | 388 | 388 | . . . | . . . | 388 |
| LIQUIDES : (continuation.) | *Autres.* — (Hydromel ; jus de citron et de limon ; jus de groseilles ; limonades ; eau gazeuse ; eau minérale ; eau de soda.) | France. | . . . | . . . | 1,736 | . . . | . . . | 1,736 | 1,736 | 1,736 | . . . | . . . | 1,736 |
| | | Pays-Bas. | . . . | . . . | 5,801 | 1,800 | 1,555 | 3,355 | 9,156 | 6,180 | 2,967 | . . . | 9,156 |
| | | Prusse. | . . . | . . . | 5,388 | . . . | . . . | . . . | 5,388 | 2,707 | 2,681 | . . . | 5,388 |
| | | Villes Anséatiques. | . . . | . . . | . . . | 75 | 50 | 125 | 125 | 125 | . . . | . . . | 125 |
| | | Deux-Siciles. | 1,178 | . . . | 2,404 | 1,252 | 4,046 | 4,046 | 5,224 | 3,649 | 1,190 | 385 | 5,224 |
| | | Angleterre. | . . . | . . . | . . . | 321 | 150 | 471 | 471 | 471 | . . . | . . . | 471 |
| | | Égypte. | . . . | . . . | . . . | . . . | 150 | 150 | 150 | 150 | . . . | . . . | 150 |
| | | TOTAUX. | 1,178 | 12,915 | 4,600 | 3,457 | 8,147 | 21,062 | 22,240 | 15,017 | 6,858 | 385 | 22,240 |
| | HUILES COMESTIBLES. — (Huiles d'olive, de faine, d'œillette ou de pavot, d'épiceries et autres huiles comestibles de même espèce.) | France. | 11,146 | 165,412 | 63,516 | 187,858 | 251,374 | 416,760 | 427,913 | 391,934 | 105,918 | 29,070 | 427,912 |
| | | Pays-Bas. | 61,092 | 4,751 | . . . | 10,402 | 10,402 | 15,153 | 76,245 | 59,571 | 16,954 | . . . | 76,225 |
| | | Prusse. | . . . | 14 | . . . | . . . | . . . | 14 | 14 | 14 | . . . | . . . | 14 |
| | | Villes Anséatiques. | . . . | . . . | 95 | 90 | 185 | 185 | 185 | 185 | . . . | . . . | 185 |
| | | Autriche. | 47,450 | . . . | . . . | 112 | 112 | 112 | 47,542 | 15,950 | . . . | 31,592 | 47,542 |
| | | Sardaigne et Piémont. | 46,088 | . . . | . . . | . . . | . . . | . . . | 46,088 | 24 | 46,064 | . . . | 46,088 |
| | | Toscane. | 7,350 | . . . | . . . | 8,564 | 8,564 | 8,564 | 15,914 | 5,808 | 10,106 | . . . | 15,914 |
| | | Deux-Siciles. | 163,250 | . . . | 16,638 | 450,082 | 466,720 | 466,720 | 631,970 | 426,640 | 88,284 | 117,046 | 631,970 |
| | | Russie. | . . . | . . . | . . . | 1,250 | 1,250 | 1,250 | 1,250 | 1,250 | . . . | . . . | 1,250 |
| | | Angleterre. | . . . | . . . | . . . | 1,902 | 1,902 | 1,902 | 1,902 | . . . | 1,902 | . . . | 1,902 |
| | | Espagne. | . . . | . . . | . . . | 150 | 150 | 150 | 150 | 150 | . . . | . . . | 150 |
| | | Portugal. | . . . | . . . | 160 | 53,108 | 53,268 | 53,268 | 53,268 | 53,268 | . . . | . . . | 53,268 |
| | | Maroc. | . . . | . . . | 30,822 | . . . | 30,822 | 30,822 | 30,822 | 30,822 | . . . | . . . | 30,822 |
| | | TOTAUX. | 338,356 | 170,157 | 111,231 | 713,298 | 824,529 | 994,686 | 1,333,242 | 894,406 | 269,228 | 169,608 | 1,333,242 |
| **MARCHANDISES :** | | | | | | | | | | | | | |
| ANIMAUX VIVANTS : | *Bêtes de somme.* — (Ânes ; chevaux et poulains ; mulets.) | France. | . . . | 452,590 | . . . | . . . | . . . | 452,590 | 452,590 | 452,590 | . . . | . . . | 452,590 |
| | | Pays-Bas. | . . . | 269,840 | . . . | . . . | . . . | 269,840 | 269,840 | 578,040 | 291,800 | . . . | 269,840 |
| | | Prusse. | . . . | 183,600 | . . . | 360 | 360 | 183,960 | 183,960 | 148,680 | 35,280 | . . . | 183,960 |
| | | Villes Anséatiques. | . . . | . . . | 158,760 | . . . | 158,760 | 158,760 | 158,760 | 158,760 | . . . | . . . | 158,760 |
| | | Russie. | . . . | . . . | . . . | 360 | 720 | 1,080 | 1,080 | 1,080 | . . . | . . . | 1,080 |
| | | Angleterre. | . . . | . . . | 27,720 | 15,480 | 43,200 | 43,200 | 43,200 | 32,760 | 10,440 | . . . | 43,200 |
| | | TOTAUX. | . . . | 1,006,030 | 186,840 | 16,560 | 203,400 | 1,809,430 | 1,809,430 | 1,371,910 | 437,520 | . . . | 1,809,430 |
| | *Chèvres.* — (Chèvres.) | France. | . . . | 49 | . . . | . . . | . . . | 49 | 49 | 49 | . . . | . . . | 49 |
| | | Pays-Bas. | . . . | 64 | . . . | . . . | . . . | 64 | 64 | 64 | . . . | . . . | 64 |
| | | Prusse. | . . . | 128 | . . . | . . . | . . . | 128 | 128 | 128 | . . . | . . . | 128 |
| | | TOTAUX. | . . . | 241 | . . . | . . . | . . . | 241 | 241 | 241 | . . . | . . . | 241 |
| | *Abeilles.* — (Ruches à miel renfermant des essaims d'abeilles.) | France. | . . . | 5,472 | . . . | . . . | . . . | 5,472 | 5,472 | 5,472 | . . . | . . . | 5,472 |
| | | Pays-Bas. | . . . | 60,224 | . . . | . . . | . . . | 60,224 | 60,224 | 60,224 | . . . | . . . | 60,224 |
| | | Prusse. | . . . | 5,488 | . . . | . . . | . . . | 5,488 | 5,488 | 5,488 | . . . | . . . | 5,488 |
| | | TOTAUX. | . . . | 71,184 | . . . | . . . | . . . | 71,184 | 71,184 | 71,184 | . . . | . . . | 71,184 |
| ANIMAUX : | *Sangsues.* — (Sangsues) | France. | . . . | 256,096 | . . . | . . . | . . . | 256,096 | 256,096 | 256,096 | . . . | . . . | 256,096 |
| | | Pays-Bas. | . . . | 591 | . . . | . . . | . . . | 591 | 591 | 591 | . . . | . . . | 591 |
| | | Prusse. | . . . | 3,358 | . . . | . . . | . . . | 3,358 | 3,358 | 3,358 | . . . | . . . | 3,358 |
| | | TOTAUX. | . . . | 260,545 | . . . | . . . | . . . | 260,545 | 260,545 | 260,545 | . . . | . . . | 260,545 |
| MATIÈRES NATURELLES : | PRODUITS ET DÉPOUILLES D'ANIMAUX ET PRODUITS DE PÊCHES. — *Cuirs et peaux.* — (Cuirs verts et salés, cuirs secs, et peaux de Fernambouc salées, peaux de buffles et d'élans, de cerfs, de chevreuils, de bouc, de chèvres, d'agneaux, de cabris ou chevreaux, de veaux, de chiens, de moutons, de lièvres, de lapins et de castors, de chiens et de rats de mer, et autres semblables non appréciées, et toutes autres peaux qui, par leur nature, sont couvertes de poils ou d'écailles.) | France. | 29,277 | 23,433 | . . . | 240,004 | 240,004 | 263,437 | 292,704 | 89,265 | 188,025 | 15,416 | 292,706 |
| | | Pays-Bas. | . . . | 155,918 | 9,374 | 6,840 | 16,214 | 169,352 | 169,352 | 150,505 | 38,655 | 92 | 169,252 |
| | | Prusse. | 550 | 221,602 | . . . | . . . | . . . | 221,602 | 222,152 | 215,201 | 8,951 | . . . | 222,152 |
| | | Villes Anséatiques. | . . . | . . . | 9,167 | . . . | 9,167 | 9,167 | 9,167 | 8,527 | 640 | . . . | 9,167 |
| | | Autriche. | . . . | . . . | . . . | 180 | 180 | 180 | 180 | 180 | . . . | . . . | 180 |
| | | Danemarck. | . . . | . . . | . . . | 212 | 212 | 212 | 212 | 212 | . . . | . . . | 212 |
| | | Russie. | . . . | . . . | . . . | 50 | 50 | 50 | 50 | 50 | . . . | . . . | 61,280 |
| | | Suède et Norwége. | . . . | . . . | . . . | 1,357 | 1,357 | 1,357 | 1,357 | 285 | 1,072 | . . . | 1,357 |
| | | Angleterre. | 31,210 | . . . | 142,755 | 375,411 | 518,164 | 518,164 | 549,374 | 271,491 | 271,214 | 6,669 | 549,374 |
| | | Turquie. | . . . | . . . | 340 | . . . | 340 | 340 | 340 | 340 | . . . | . . . | 340 |
| | | Maroc. | . . . | . . . | 16,877 | . . . | 16,877 | 16,877 | 16,877 | 16,877 | . . . | . . . | 16,877 |
| | | Alger. | . . . | . . . | . . . | 6,993 | 6,993 | 6,993 | 6,993 | . . . | 6,993 | . . . | 6,993 |
| | | Java et Sumatra. | . . . | . . . | . . . | 114,140 | 114,140 | 114,140 | 114,140 | 266 | 113,874 | . . . | 114,140 |
| | | États-Unis. | 2,546 | . . . | . . . | 269,800 | 269,800 | 269,800 | 272,346 | 91,535 | 160,815 | 20,996 | 272,346 |
| | | Brésil. | 99,768 | . . . | 218,605 | 551,555 | 770,160 | 770,160 | 869,928 | 29,740 | 646,511 | 193,668 | 869,928 |
| | | Rio de la Plata. | 794,000 | . . . | 591,670 | 2,648,712 | 3,240,382 | 3,240,382 | 4,034,382 | 1,315,011 | 2,818,174 | 1,197 | 4,034,382 |
| | | Chili. | 601 | . . . | . . . | . . . | . . . | . . . | 601 | 601 | . . . | . . . | 601 |
| | | TOTAUX. | 957,952 | 398,045 | 988,786 | 4,215,254 | 5,204,040 | 5,602,063 | 6,560,015 | 2,067,075 | 4,255,100 | 237,342 | 6,560,015 |

## Exportations. — Année 1839.

| DÉSIGNATION DES DENRÉES ET MARCHANDISES. | | PAYS DE DESTINATION. | DENRÉES ET MARCHANDISES BELGES — EXPORTÉES : PAR TERRE, RIVIÈRES OU CANAUX. | EXPORTÉES : PAR MER et par NAVIRES BELGES. | EXPORTÉES : PAR MER et par NAVIRES ÉTRANGERS. | EXPORTÉES : TOTAL des exportations PAR MER. | TOTAL des exportations. | DENRÉES ET MARCHANDISES ÉTRANGÈRES — SORTIES EN TRANSIT : PAR TERRE, RIVIÈRES OU CANAUX. | SORTIES EN TRANSIT : PAR MER. | TOTAL des SORTIES EN TRANSIT. | DENRÉES ET MARCHANDISES BELGES ET ÉTRANGÈRES RÉUNIES — SORTIES : PAR TERRE, RIVIÈRES OU CANAUX. | SORTIES : PAR MER. | TOTAL des SORTIES. |
|---|---|---|---|---|---|---|---|---|---|---|---|---|---|
| | | | Francs. | Francs. | Francs. | Francs. | Francs. | Francs. | Francs. | Francs. | Francs. | Francs. | Francs. | Francs. |
| **DENRÉES :** (CONTINUATION) | | | | | | | | | | | | | |
| BOISSONS : (continuation.) | *Verjus et vinaigres.* — (Verjus ; vinaigres de vin, de bière, artificiel, de pommes de terre, de fruits et de bois.) | France. | 154 | . . . | . . . | . . . | 154 | . . . | . . . | . . . | 154 | . . . | 154 |
| | | Pays-Bas. | 5,282 | . . . | . . . | . . . | 5,282 | . . . | 46 | 46 | 5,282 | 46 | 5,328 |
| | | Prusse. | 537 | . . . | . . . | . . . | 537 | . . . | . . . | . . . | 537 | . . . | 537 |
| | | Suède et Norwége. | . . . | . . . | 54 | 54 | 54 | . . . | . . . | . . . | . . . | 54 | 54 |
| | | Cuba. | . . . | 1,100 | . . . | 1,100 | 1,100 | . . . | . . . | . . . | . . . | 1,100 | 1,100 |
| | | Brésil. | . . . | 550 | . . . | 550 | 550 | . . . | . . . | . . . | . . . | 550 | 550 |
| | | Mexique. | . . . | 450 | . . . | 450 | 450 | . . . | . . . | . . . | . . . | 450 | 450 |
| | | TOTAUX. | 5,973 | 2,100 | 54 | 2,154 | 6,107 | . . . | 46 | 46 | 5,973 | 2,180 | 6,153 |
| | *Bière et levure de bière.* — (Bière ; levure de bière.) | France. | 22,507 | . . . | . . . | . . . | 22,507 | 17 | . . . | 17 | 22,524 | . . . | 22,524 |
| | | Pays-Bas. | 57,929 | 274 | 289 | 563 | 58,492 | 336 | . . . | 336 | 58,265 | 563 | 58,828 |
| | | Prusse. | 107 | . . . | . . . | . . . | 107 | . . . | . . . | . . . | 107 | . . . | 107 |
| | | Villes Anséatiques. | . . . | . . . | 143 | 143 | 143 | . . . | . . . | . . . | . . . | 143 | 143 |
| | | Hanovre. | . . . | 7 | . . . | 7 | 7 | . . . | . . . | . . . | . . . | 7 | 7 |
| | | Angleterre. | . . . | . . . | . . . | . . . | . . . | . . . | 75 | 75 | . . . | 75 | 75 |
| | | Portugal. | . . . | 82 | . . . | 82 | 82 | . . . | . . . | . . . | . . . | 82 | 82 |
| | | Turquie. | . . . | 197 | 70 | 267 | 267 | . . . | . . . | . . . | . . . | 267 | 267 |
| | | Cuba. | . . . | 97 | . . . | 97 | 97 | . . . | 98 | 98 | . . . | 195 | 195 |
| | | Mexique. | . . . | 481 | . . . | 481 | 481 | . . . | . . . | . . . | . . . | 481 | 481 |
| | | TOTAUX. | 80,543 | 1,158 | 502 | 1,640 | 82,183 | 353 | 171 | 524 | 80,896 | 1,811 | 82,707 |
| | *Cidre et poiré.* — (Cidre ; poiré.) | Pays-Bas. | 12 | . . . | . . . | . . . | 12 | . . . | . . . | . . . | 12 | . . . | 12 |
| | | Villes Anséatiques. | . . . | 25 | . . . | 25 | 25 | . . . | . . . | . . . | . . . | 25 | 25 |
| | | TOTAUX. | 12 | 25 | . . . | 25 | 37 | . . . | . . . | . . . | 12 | 25 | 37 |
| LIQUIDES : (continuation.) | *Autres.* — (Hydromel ; jus de citron et de limon ; jus de groseilles ; limonades ; eau gazeuse ; eau minérale ; eau de soda.) | France. | 5,080 | . . . | . . . | . . . | 5,080 | 2,750 | . . . | 2,750 | 6,750 | . . . | 6,750 |
| | | Pays-Bas. | 188 | . . . | . . . | . . . | 188 | 188 | . . . | 188 | 376 | . . . | 376 |
| | | Prusse. | 1,594 | . . . | . . . | . . . | 1,594 | 134 | . . . | 134 | 1,528 | . . . | 1,528 |
| | | Sardaigne et Piémont. | . . . | . . . | 40 | 40 | 40 | . . . | . . . | . . . | . . . | 40 | 40 |
| | | Deux-Siciles. | . . . | . . . | . . . | . . . | . . . | . . . | 1,056 | 1,056 | . . . | 1,056 | 1,056 |
| | | Angleterre. | . . . | 2 | 515 | 517 | 517 | . . . | 1,560 | 1,560 | . . . | 1,077 | 1,077 |
| | | Turquie. | . . . | . . . | . . . | . . . | . . . | . . . | 560 | 560 | . . . | 560 | 560 |
| | | Égypte. | . . . | . . . | . . . | . . . | . . . | . . . | 790 | 790 | . . . | 790 | 790 |
| | | Brésil. | . . . | 30 | . . . | 30 | 30 | . . . | . . . | . . . | . . . | 30 | 30 |
| | | TOTAUX. | 5,862 | 32 | 555 | 587 | 5,949 | 3,072 | 3,766 | 6,838 | 8,654 | 4,153 | 12,787 |
| | HUILES COMESTIBLES. — (Huiles d'olive, de faine, d'œillette ou de pavot, d'épiceries et autres huiles comestibles de même espèce.) | France. | 2,889 | . . . | 33,450 | 33,450 | 36,339 | . . . | 22,358 | 22,358 | 2,889 | 55,808 | 58,698 |
| | | Pays-Bas. | 37,624 | 51,329 | 50,501 | 101,830 | 139,454 | 42,502 | 34,868 | 77,370 | 80,126 | 136,698 | 216,824 |
| | | Prusse. | 65,868 | . . . | . . . | . . . | 65,868 | 156,799 | 12,830 | 169,629 | 222,668 | 12,830 | 235,488 |
| | | Hanovre. | . . . | 4,140 | 90 | 4,230 | 4,230 | . . . | . . . | . . . | . . . | 4,230 | 4,230 |
| | | Rio de la Plata. | . . . | 270 | . . . | 270 | 270 | . . . | . . . | . . . | . . . | 270 | 270 |
| | | TOTAUX. | 106,379 | 55,649 | 84,131 | 139,780 | 246,132 | 199,302 | 69,956 | 269,258 | 305,684 | 209,716 | 515,380 |
| **MARCHANDISES :** | | | | | | | | | | | | | |
| ANIMAUX VIVANTS : | *Bêtes de somme.* — (Ânes ; chevaux et poulains ; mulets.) | France. | 3,057,610 | . . . | . . . | . . . | 3,057,610 | 425,280 | . . . | 425,280 | 3,482,890 | . . . | 3,482,890 |
| | | Pays-Bas. | 19,800 | . . . | . . . | . . . | 19,800 | 1,800 | . . . | 1,800 | 21,600 | . . . | 21,600 |
| | | Prusse. | 491,400 | . . . | . . . | . . . | 491,400 | 10,440 | . . . | 10,440 | 501,840 | . . . | 501,840 |
| | | Angleterre. | . . . | 27,240 | 16,200 | 43,440 | 43,440 | . . . | . . . | . . . | . . . | 43,440 | 43,440 |
| | | TOTAUX. | 3,568,810 | 27,240 | 16,200 | 43,440 | 3,612,250 | 437,520 | . . . | 437,520 | 4,006,330 | 43,440 | 4,049,770 |
| | *Chèvres.* — (Chèvres.) | France. | 657 | . . . | . . . | . . . | 657 | . . . | . . . | . . . | 657 | . . . | 657 |
| | | Pays-Bas. | 25 | . . . | . . . | . . . | 25 | . . . | . . . | . . . | 25 | . . . | 25 |
| | | Prusse. | 125 | . . . | . . . | . . . | 125 | . . . | . . . | . . . | 125 | . . . | 125 |
| | | TOTAUX. | 787 | . . . | . . . | . . . | 787 | . . . | . . . | . . . | 787 | . . . | 787 |
| | *Abeilles.* — (Ruches à miel renfermant des essaims d'abeilles.) | France. | 11,856 | . . . | . . . | . . . | 11,856 | . . . | . . . | . . . | 11,856 | . . . | 11,856 |
| | | Pays-Bas. | 37,568 | . . . | . . . | . . . | 37,568 | . . . | . . . | . . . | 37,568 | . . . | 37,568 |
| | | Prusse. | 256 | . . . | . . . | . . . | 256 | . . . | . . . | . . . | 256 | . . . | 256 |
| | | TOTAUX. | 49,680 | . . . | . . . | . . . | 49,680 | . . . | . . . | . . . | 49,680 | . . . | 49,680 |
| ANIMAUX : | *Sangsues.* — (Sangsues.) | Pays-Bas. | 3,952 | . . . | . . . | . . . | 3,952 | . . . | . . . | . . . | 3,952 | . . . | 3,952 |
| | | Prusse. | 1,560 | . . . | . . . | . . . | 1,560 | . . . | . . . | . . . | 1,560 | . . . | 1,560 |
| | | États-Unis. | . . . | . . . | 400 | 400 | 400 | . . . | . . . | . . . | . . . | 400 | 400 |
| | | TOTAUX. | 5,512 | . . . | 400 | 400 | 5,912 | . . . | . . . | . . . | 5,512 | 400 | 5,912 |
| MATIÈRES NATURELLES : | PRODUITS ET DÉPOUILLES D'ANIMAUX, ET PRODUITS DE PÊCHES. — *Cuirs et peaux.* — (Cuirs verts et salés, cuirs secs, et peaux de Fernambouc salées, peaux de buffles et d'élans, de cerfs, de chevreuils, de boucs, de chèvres, d'agneaux, de cabris ou chevreaux, de veaux, de chiens, de moutons, de lièvres, de lapins et de castors, de chiens et de rats de mer, et autres semblables non appréciées, et toutes autres peaux qui, par leur nature, sont couvertes de poils ou d'écailles.) | France. | 346,588 | . . . | 8,812 | 8,812 | 355,400 | 499,589 | 182,599 | 682,188 | 846,177 | 191,411 | 1,037,588 |
| | | Pays-Bas. | 53,365 | . . . | . . . | . . . | 53,365 | 408,656 | 56,878 | 554,034 | 353,519 | 56,878 | 570,197 |
| | | Prusse. | 44,304 | . . . | . . . | . . . | 44,304 | 2,556,014 | 1,072 | 2,557,086 | 2,600,318 | 1,072 | 2,601,390 |
| | | Villes Anséatiques. | . . . | 170 | 45 | 215 | 215 | . . . | 155,629 | 155,629 | . . . | 155,844 | 155,844 |
| | | Autriche. | . . . | . . . | . . . | . . . | . . . | . . . | 153,150 | 153,150 | . . . | 153,150 | 153,150 |
| | | Suède et Norwége. | . . . | . . . | . . . | . . . | . . . | . . . | 150,489 | 150,489 | . . . | 150,489 | 150,489 |
| | | Angleterre. | . . . | 1,881 | 85,252 | 87,133 | 87,133 | . . . | 20,512 | 20,512 | . . . | 107,645 | 107,645 |
| | | Portugal. | . . . | . . . | . . . | . . . | . . . | . . . | 13,315 | 13,315 | . . . | 13,315 | 13,315 |
| | | Turquie. | . . . | . . . | . . . | . . . | . . . | . . . | 9,766 | 9,766 | . . . | 9,766 | 9,766 |
| | | Haïti. | . . . | . . . | . . . | . . . | . . . | . . . | 153 | 153 | . . . | 153 | 153 |
| | | TOTAUX. | 426,055 | 2,051 | 94,109 | 96,660 | 522,215 | 3,553,659 | 701,441 | 4,255,100 | 3,979,714 | 707,601 | 4,777,315 |

# RÉSULTATS DU COMMERCE DE LA BELGIQUE AVEC LES PAYS ÉTRANGERS.

(ÉTAT DE DÉVELOPPEMENT PAR CLASSE ET PAR NATURE DE DENRÉES ET DE MARCHANDISES.)



## Importations. — Année 1839.

| DÉSIGNATION DES DENRÉES ET MARCHANDISES. | | PAYS DE PROVENANCE. | DENRÉES ET MARCHANDISES — ENTRÉES : EN ENTREPÔT au 1er JANVIER 1839. | PAR TERRE, RIVIÈRES ou CANAUX. | PAR MER et par NAVIRES BELGES. | PAR MER et par NAVIRES ÉTRANGERS. | TOTAL DES ENTRÉES PAR MER. | TOTAL DES ENTRÉES. | TOTAL GÉNÉRAL. | RÉPARTITION DES DENRÉES ET MARCHANDISES : MISES en CONSOMMATION. | SORTIES en TRANSIT. | EN ENTREPÔT au 31 DÉCEMBRE 1839. | TOTAL GÉNÉRAL. |
|---|---|---|---|---|---|---|---|---|---|---|---|---|---|
| | | | Francs. | Francs. | Francs. | Francs. | Francs. | Francs. | Francs. | Francs. | Francs. | Francs. | Francs. |
| **MARCHANDISES :** (CONTINUATION). | | | | | | | | | | | | | |
| | *Pelleteries.* — (Pelleteries et peaux de renards, de loutres, de martres, de chats, de blaireaux et de fouines, non apprêtées.) | France | . . . | 2,651 | . . . | . . . | . . . | 2,651 | 2,651 | 2,651 | . . . | . . . | 2,651 |
| | | Pays-Bas | . . . | 956 | . . . | . . . | . . . | 956 | 956 | 556 | 400 | . . . | 956 |
| | | Prusse | . . . | 11,962 | . . . | . . . | . . . | 11,962 | 11,962 | 11,652 | 310 | . . . | 11,962 |
| | | Villes Anséatiques | . . . | . . . | 300 | . . . | 300 | 300 | 300 | . . . | 300 | . . . | 300 |
| | | Russie | . . . | . . . | 1,000 | . . . | 1,000 | 1,000 | 1,000 | 1,000 | . . . | . . . | 1,000 |
| | | Suède et Norwége | . . . | . . . | . . . | 50 | 50 | 50 | 50 | 50 | . . . | . . . | 50 |
| | | Angleterre | . . . | . . . | . . . | 41,150 | 41,150 | 41,150 | 41,150 | 12,140 | 29,010 | . . . | 41,150 |
| | | Brésil | . . . | . . . | . . . | 40 | 40 | 40 | 40 | . . . | 40 | . . . | 40 |
| | | Rio de la Plata | . . . | . . . | . . . | 25 | 25 | 25 | 25 | 25 | . . . | . . . | 25 |
| | | TOTAUX | . . . | 15,569 | 1,300 | 41,245 | 42,545 | 58,114 | 58,114 | 28,054 | 30,060 | . . . | 58,114 |
| | *Laines.* — (Laines de toutes espèces, laine longue de moutons de Brême ou d'Oost-Frise, dite poil de Brême, et bouts de laine teinte ou non teinte.) | France | . . . | 1,213,592 | 14,252 | 42,052 | 56,284 | 1,269,876 | 1,269,876 | 1,260,640 | 9,236 | . . . | 1,269,876 |
| | | Pays-Bas | 417,580 | 5,427,808 | 5,844 | 60,868 | 66,712 | 5,494,520 | 5,911,900 | 275,088 | 3 252,004 | 336,808 | 3,911,900 |
| | | Prusse | . . . | 7,111,828 | . . . | . . . | . . . | 7,111,828 | 7,111,828 | 6,769,928 | 341,900 | . . . | 7,111,828 |
| | | Villes Anséatiques | . . . | . . . | 446,092 | 1,104 | 447,196 | 447,196 | 447,196 | 259,888 | 198,552 | 8,756 | 447,196 |
| | | Hanovre | . . . | . . . | . . . | 136,552 | 136,552 | 136,552 | 136,552 | 12,624 | 81,468 | 42,440 | 136,552 |
| | | Autriche | . . . | . . . | 76,580 | 96,864 | 173,444 | 173,444 | 173,444 | 102,420 | . . . | 71,024 | 173,444 |
| | | Danemarck | . . . | . . . | . . . | 93,664 | 93,664 | 93,664 | 93,664 | 5,096 | 84,372 | 4,196 | 93,664 |
| | | Toscane | . . . | . . . | . . . | 4,864 | 4,864 | 4,864 | 4,864 | 4,864 | . . . | . . . | 4,864 |
| | | Russie | 71,124 | . . . | 148,600 | 1,421,604 | 1,570,204 | 1,570,204 | 1,641,328 | 1,020,296 | 511,776 | 99,256 | 1,641,328 |
| | | Suède et Norwége | . . . | . . . | . . . | 74,940 | 74,940 | 74,940 | 74,940 | 74,940 | . . . | . . . | 74,940 |
| | | Angleterre | 158,052 | . . . | 1,707,356 | 6,575,456 | 8,280,792 | 8,280,792 | 8,438,844 | 93,864 | 8,195,980 | 150,000 | 8,438,844 |
| | | Espagne | 5,684 | . . . | . . . | 865,992 | 865,992 | 865,992 | 869,676 | 859,848 | 9,828 | . . . | 869,676 |
| | | Portugal | . . . | . . . | 2,504 | 14,720 | 17,224 | 17,224 | 17,224 | 17,224 | . . . | . . . | 17,224 |
| | | Turquie | . . . | . . . | 102 | 71,048 | 71,240 | 71,240 | 71,240 | 71,240 | . . . | . . . | 71,240 |
| | | Maroc | . . . | . . . | 1,876 | . . . | 1,876 | 1,876 | 1,876 | 1,876 | . . . | . . . | 1,876 |
| | | États-Unis | . . . | . . . | . . . | 30 | 30 | 30 | 30 | 30 | . . . | . . . | 30 |
| | | Brésil | . . . | . . . | . . . | 2,592 | 2,592 | 2,592 | 2,592 | 2,592 | . . . | . . . | 2,592 |
| | | Rio de la Plata | . . . | . . . | 4,656 | 5,028 | 9,684 | 9,684 | 9,684 | . . . | 9,684 | . . . | 9,684 |
| | | TOTAUX | 652,240 | 11,755,228 | 2,407,892 | 9,463,168 | 11,871,060 | 25,024,288 | 24,256,528 | 10,819,248 | 12,694,800 | 742,480 | 24,256,528 |
| | *Soies.* — (Soies écrues, soies en organsin et en trame, déchets de soie.) | France | . . . | . . . | 471,180 | . . . | . . . | 471,180 | 471,180 | 471,180 | . . . | . . . | 471,180 |
| | | Pays-Bas | . . . | . . . | 2,040 | . . . | . . . | 2,040 | 2,040 | 2,040 | . . . | . . . | 2,040 |
| | | Prusse | . . . | . . . | 231,500 | . . . | . . . | 231,500 | 231,500 | 231,500 | . . . | . . . | 231,500 |
| | | Angleterre | . . . | . . . | . . . | 50,400 | 56,660 | 87,060 | 87,060 | 85,320 | 3,540 | . . . | 87,060 |
| | | TOTAUX | . . . | 704,520 | 50,400 | 56,660 | 87,060 | 791,580 | 791,580 | 788,040 | 3,540 | . . . | 791,580 |
| | *Poils.* — (Poils de bœufs, de vaches, de boucs, de chèvres, de chevreaux, de veaux, de lièvres et de lapins ; soies de porc ; poils de toutes autres espèces, crins de cheval, et étoffe appelée Wollooch, non manufacturée, mais composée seulement de poils de vaches non apprêtés et pressés en lambeaux.) | France | . . . | 46,178 | 4,700 | . . . | 4,700 | 50,878 | 50,878 | 50,874 | 4 | . . . | 50,878 |
| | | Pays-Bas | . . . | 40,885 | 754 | 9,400 | 10,154 | 51,019 | 51,019 | 49,507 | 1,512 | . . . | 51,019 |
| | | Prusse | . . . | 122,536 | . . . | 2,964 | 2,964 | 125,500 | 125,500 | 122,673 | 2,827 | . . . | 125,500 |
| | | Villes Anséatiques | . . . | . . . | 3,734 | 10 | 3,744 | 3,744 | 3,744 | 3,734 | 930 | . . . | 3,744 |
| | | Autriche | . . . | . . . | . . . | 5,400 | 5,400 | 5,400 | 5,400 | . . . | . . . | 5,400 | 5,400 |
| | | Russie | 3,535 | . . . | . . . | 136,785 | 136,785 | 136,785 | 140,120 | 136,780 | 3,340 | . . . | 140,120 |
| | | Angleterre | 29,457 | . . . | 85,447 | 77,524 | 162,771 | 162,771 | 192,208 | 121,778 | 47,101 | 23,329 | 192,208 |
| | | Turquie | 10,140 | . . . | . . . | . . . | . . . | . . . | 10,140 | 560 | 570 | 9,010 | 10,140 |
| | | États-Unis | . . . | . . . | . . . | 6,560 | 6,560 | 6,560 | 6,560 | 120 | . . . | 6,440 | 6,560 |
| | | Brésil | . . . | . . . | . . . | 51,432 | 51,432 | 51,432 | 51,432 | 11,932 | 19,860 | . . . | 51,432 |
| | | Rio de la Plata | 6 | . . . | . . . | 386 | 386 | 386 | 392 | 392 | . . . | . . . | 392 |
| | | TOTAUX | 42,918 | 209,599 | 94,615 | 268,281 | 362,896 | 572,395 | 615,213 | 407,070 | 75,964 | 42,179 | 615,213 |
| | *Cheveux.* — (Cheveux bruts.) | France | . . . | . . . | 5,627 | . . . | . . . | 5,627 | 5,627 | 5,477 | 150 | . . . | 5,627 |
| | | Pays-Bas | . . . | . . . | 851 | . . . | . . . | 851 | 851 | 851 | . . . | . . . | 851 |
| | | Prusse | . . . | . . . | 48 | . . . | . . . | 48 | 48 | 48 | . . . | . . . | 48 |
| | | TOTAUX | . . . | 6,506 | . . . | . . . | . . . | 6,506 | 6,506 | 6,356 | 150 | . . . | 6,506 |
| | *Plumes.* — (Plumes à écrire brutes, plumes de lit et autres, à l'exception des plumets et panaches.) | France | . . . | 10,655 | . . . | . . . | . . . | 10,655 | 10,655 | 10,155 | 500 | . . . | 10,655 |
| | | Pays-Bas | . . . | 24,780 | . . . | 1,750 | 1,750 | 26,530 | 26,530 | 23,670 | 2,860 | . . . | 26,530 |
| | | Prusse | 1,450 | 382,409 | . . . | 5,540 | 5,540 | 387,949 | 389,399 | 358,519 | 31,080 | . . . | 389,599 |
| | | Villes Anséatiques | . . . | . . . | . . . | 16,855 | 3,500 | 20,355 | 20,355 | 20,355 | . . . | . . . | 20,355 |
| | | Russie | 62,910 | . . . | . . . | 8,500 | 110,550 | 119,050 | 119,050 | 181,940 | 42,150 | 117,750 | 22,050 |
| | | Suède et Norwége | . . . | . . . | . . . | . . . | 115 | 115 | 115 | 115 | 115 | . . . | 115 |
| | | Angleterre | . . . | . . . | . . . | 3,200 | . . . | 3,200 | 3,200 | 2,000 | 1,200 | . . . | 3,200 |
| | | TOTAUX | 64,360 | 417,842 | 28,555 | 121,455 | 149,970 | 567,812 | 652,173 | 455,742 | 154,570 | 22,060 | 632,172 |
| | *Cire et graisses.* — (Cire brute, cire en rayon et cire d'arbres ; graisses, dégras, suifs, pannes de cochons et huile de moelle ; lard de baleine ; gélatine ; spermaceti ou blanc de baleine.) | France | . . . | . . . | 9,178 | . . . | . . . | 9,178 | 9,178 | 9,178 | . . . | . . . | 9,178 |
| | | Pays-Bas | . . . | . . . | 107,940 | 459 | 551 | 970 | 108,910 | 108,910 | 100,812 | 2,107 | . . . | 108,919 |
| | | Prusse | . . . | . . . | 12,800 | . . . | . . . | . . . | 12,800 | 12,800 | 12,800 | . . . | . . . | 12,800 |
| | | Villes Anséatiques | . . . | . . . | . . . | 49,372 | 30,050 | 79,322 | 79,322 | 79,322 | 79,322 | . . . | . . . | 79,322 |
| | | Russie | . . . | . . . | . . . | . . . | 13,226 | 13,226 | 13,226 | 13,226 | 13,226 | . . . | . . . | 13,226 |
| | | Angleterre | . . . | . . . | . . . | 5,085 | 4,002 | 9,145 | 9,145 | 9,145 | 8,337 | 808 | . . . | 9,145 |
| | | Turquie | . . . | . . . | . . . | 31,435 | 3,890 | 35,325 | 35,325 | 35,325 | 21,668 | 5,825 | 7,832 | 35,325 |
| | | Alger | . . . | . . . | . . . | . . . | 4,916 | 4,916 | 4,916 | 4,916 | 4,916 | . . . | . . . | 4,916 |
| | | États-Unis | . . . | . . . | . . . | . . . | 1,725 | 1,725 | 1,725 | 1,725 | 1,725 | . . . | . . . | 1,725 |
| | | Cuba | . . . | . . . | . . . | 2,577 | 6,963 | 9,540 | 9,540 | 9,540 | 9,540 | . . . | . . . | 9,540 |
| | | Brésil | . . . | . . . | . . . | 155 | . . . | 155 | 155 | 155 | 155 | . . . | . . . | 155 |
| | | TOTAUX | . . . | 129,927 | 88,961 | 65,565 | 154,324 | 284,251 | 284,251 | 267,679 | 8,740 | 7,832 | 284,251 |
| | *Huiles.* — (Huiles de poissons, de baleine, de chien marin et de foie de poisson ; huile de spermaceti.) | France | . . . | 5,460 | . . . | 8,556 | 8,556 | 14,016 | 14,016 | 7,480 | 96 | 6,440 | 14,016 |
| | | Pays-Bas | . . . | 95,196 | . . . | 2,705 | 2,705 | 97,901 | 97,901 | 78,301 | 19,600 | . . . | 97,901 |
| | | Prusse | . . . | . . . | 451 | . . . | . . . | 451 | 451 | 451 | . . . | . . . | 451 |
| | | Villes Anséatiques | . . . | . . . | . . . | 885 | 4,624 | 5,509 | 5,509 | 5,509 | 4,897 | 612 | . . . | 5,509 |
| | | Suède et Norwége | . . . | . . . | . . . | 49,068 | 256,588 | 305,656 | 305,656 | 305,656 | 299,866 | 5,790 | . . . | 305,656 |
| | | Angleterre | 27,078 | . . . | . . . | 24,157 | 145,853 | 169,990 | 169,990 | 197,068 | 172,358 | 12,008 | 12,612 | 197,068 |
| | | États-Unis | 640,957 | . . . | . . . | . . . | 114,176 | 114,176 | 114,176 | 755,133 | 496,735 | 203,954 | 54,456 | 755,133 |
| | | TOTAUX | 668,035 | 101,107 | 74,110 | 532,482 | 606,502 | 707,699 | 1,575,734 | 1,969,070 | 242,150 | 75,908 | 1,575,734 |
| | *Fanons de baleines.* — (Fanons de baleines et fanons coupés.) | France | . . . | 15,556 | 57,050 | 20,418 | 57,448 | 72,804 | 72,804 | 72,779 | 25 | . . . | 72,804 |
| | | Pays-Bas | . . . | 49 | . . . | . . . | . . . | 49 | 49 | 9 | 40 | . . . | 49 |
| | | Prusse | . . . | 357 | . . . | . . . | . . . | 357 | 357 | 357 | . . . | . . . | 357 |
| | | Villes Anséatiques | . . . | . . . | . . . | 900 | 2,480 | 3,380 | 3,380 | 3,380 | . . . | . . . | 3,380 |
| | | États-Unis | . . . | . . . | . . . | 14,175 | 54,850 | 69,025 | 69,025 | 26,325 | 390 | 42,310 | 69,025 |
| | | TOTAUX | . . . | 15,762 | 52,105 | 77,748 | 129,855 | 145,615 | 145,615 | 102,850 | 455 | 42,310 | 145,615 |

## Exportations. — Année 1839.

| DÉSIGNATION DES DENRÉES ET MARCHANDISES. | | PAYS DE DESTINATION. | DENRÉES ET MARCHANDISES BELGES — EXPORTÉES : PAR TERRE, RIVIÈRES ou CANAUX. | PAR MER et par NAVIRES BELGES. | PAR MER et par NAVIRES ÉTRANGERS. | TOTAL des exportations PAR MER. | TOTAL DES exportations. | DENRÉES ET MARCHANDISES ÉTRANGÈRES — SORTIES EN TRANSIT : PAR TERRE, RIVIÈRES ou CANAUX. | PAR MER. | TOTAL DES SORTIES EN TRANSIT. | DENRÉES ET MARCHANDISES BELGES ET ÉTRANGÈRES RÉUNIES — SORTIES : PAR TERRE, RIVIÈRES ou CANAUX. | PAR MER. | TOTAL DES SORTIES. |
|---|---|---|---|---|---|---|---|---|---|---|---|---|---|
| | | | Francs. | Francs. | Francs. | Francs. | Francs. | Francs. | Francs. | Francs. | Francs. | Francs. | Francs. | Francs. |
| **MARCHANDISES :** (CONTINUATION). | | | | | | | | | | | | | |
| | *Pelleteries.* — (Pelleteries et peaux de renards, de loutres, de martres, de chats, de blaireaux et de fouines, non apprêtées.) | France | 5,111 | . . . | . . . | . . . | 5,111 | 29,520 | 40 | 29,560 | 34,451 | 40 | 34,471 |
| | | Pays-Bas | 299 | . . . | . . . | . . . | 299 | . . . | . . . | . . . | 299 | . . . | 299 |
| | | Prusse | 11,702 | . . . | . . . | . . . | 11,702 | 700 | . . . | 700 | 12,402 | . . . | 12,402 |
| | | Angleterre | . . . | . . . | 12,600 | 12,600 | 12,600 | . . . | . . . | . . . | . . . | 12,600 | 12,600 |
| | | TOTAUX | 17,112 | . . . | 12,600 | 12,600 | 29,712 | 30,020 | 40 | 30,060 | 49,152 | 12,640 | 59,772 |
| | *Laines.* — (Laines de toutes espèces, laine longue de moutons de Brême ou d'Oost-Frise, dite poil de Brême, et bouts de laine teinte ou non teinte.) | France | 453,194 | . . . | 23,650 | 23,650 | 476,844 | 12,386,040 | . . . | 12,386,040 | 12,819,234 | 23,650 | 12,842,884 |
| | | Pays-Bas | 44,655 | 2,400 | 1,400 | 3,800 | 48,455 | 53,480 | . . . | 53,480 | 98,135 | 3,800 | 101,935 |
| | | Prusse | 119,854 | . . . | . . . | . . . | 119,854 | 181,376 | . . . | 181,376 | 301,230 | . . . | 301,230 |
| | | Villes Anséatiques | . . . | . . . | 300 | 300 | 300 | . . . | . . . | . . . | . . . | 300 | 300 |
| | | Angleterre | . . . | 25,150 | 215,147 | 240,297 | 240,297 | . . . | 75,904 | 75,904 | . . . | 314,201 | 314,201 |
| | | États-Unis | . . . | . . . | 48,210 | 48,210 | 48,210 | . . . | . . . | . . . | . . . | 48,210 | 48,210 |
| | | TOTAUX | 597,703 | 27,550 | 288,407 | 316,257 | 913,960 | 12,620,896 | 75,904 | 12,696,800 | 13,218,599 | 390,161 | 13,608,760 |
| | *Soies.* — (Soies écrues, soies en organsin et en trame ; déchets de soie.) | France | 150 | . . . | . . . | . . . | 150 | 3,540 | . . . | 3,540 | 3,690 | . . . | 3,690 |
| | | Pays-Bas | 1,440 | . . . | . . . | . . . | 1,440 | . . . | . . . | . . . | 1,440 | . . . | 1,440 |
| | | Prusse | . . . | . . . | . . . | . . . | . . . | . . . | . . . | . . . | . . . | . . . | . . . |
| | | Angleterre | . . . | . . . | 8,760 | 8,760 | 8,760 | . . . | . . . | . . . | . . . | 8,760 | 8,760 |
| | | TOTAUX | 1,590 | . . . | 8,760 | 8,760 | 10,350 | 3,540 | . . . | 3,540 | 5,130 | 8,760 | 13,890 |
| | *Poils.* — (Poils de bœufs, de vaches, de boucs, de chèvres, de chevreaux, de veaux, de lièvres et de lapins ; soies de porcs ; poils de toutes autres espèces, crins de cheval, et étoffe appelée Wollooch, non manufacturée, mais composée seulement de poils de vaches non apprêtés et pressés en lambeaux.) | France | 87,935 | . . . | . . . | . . . | 87,935 | 40,572 | . . . | 40,572 | 128,507 | . . . | 128,507 |
| | | Pays-Bas | 5,483 | . . . | 1,106 | 1,106 | 4,589 | 10,528 | . . . | 10,528 | 14,011 | 1,106 | 15,117 |
| | | Prusse | 10,562 | . . . | . . . | . . . | 10,562 | 12,901 | . . . | 12,901 | 23,363 | . . . | 23,363 |
| | | Deux-Siciles | . . . | . . . | 450 | 450 | 450 | . . . | . . . | . . . | . . . | 450 | 450 |
| | | Russie | . . . | . . . | 2,340 | 2,340 | 2,340 | . . . | . . . | . . . | . . . | 2,340 | 2,340 |
| | | Angleterre | . . . | . . . | 74,453 | 74,453 | 74,453 | . . . | 12,165 | 12,165 | . . . | 86,618 | 86,618 |
| | | États-Unis | . . . | . . . | 7,889 | 7,889 | 7,889 | . . . | . . . | . . . | . . . | 7,889 | 7,889 |
| | | Brésil | . . . | 896 | . . . | 896 | 896 | . . . | . . . | . . . | . . . | 896 | 896 |
| | | TOTAUX | 101,780 | 896 | 86,138 | 87,034 | 188,814 | 63,891 | 12,165 | 76,064 | 165,581 | 99,197 | 264,778 |
| | *Cheveux.* — (Cheveux bruts.) | France | 70 | . . . | . . . | . . . | 70 | . . . | . . . | . . . | 70 | . . . | 70 |
| | | Pays-Bas | 189 | . . . | . . . | . . . | 189 | 150 | . . . | 150 | 339 | . . . | 339 |
| | | TOTAUX | 259 | . . . | . . . | . . . | 259 | 150 | . . . | 150 | 409 | . . . | 409 |
| | *Plumes.* — (Plumes à écrire brutes, plumes de lit et autres, à l'exception des plumets et panaches.) | France | 13,659 | . . . | . . . | . . . | 13,659 | 142,070 | . . . | 142,070 | 155,709 | . . . | 155,709 |
| | | Pays-Bas | 22,061 | 10,190 | . . . | 10,190 | 32,251 | 11,280 | . . . | 11,280 | 33,341 | 10,190 | 43,531 |
| | | Prusse | 140 | . . . | . . . | . . . | 140 | . . . | . . . | . . . | 140 | . . . | 140 |
| | | Angleterre | . . . | . . . | . . . | . . . | . . . | . . . | 1,020 | 1,020 | . . . | 1,020 | 1,020 |
| | | TOTAUX | 35,840 | 10,190 | . . . | 10,190 | 46,050 | 153,350 | 1,020 | 154,370 | 189,190 | 11,210 | 200,400 |
| | *Cire et graisses.* — (Cire brute, cire en rayon et cire d'arbres ; graisses, dégras, suifs, pannes de cochons et huile de moelle ; lard de baleine ; gélatine ; spermaceti ou blanc de baleine.) | France | 58,760 | . . . | . . . | . . . | 58,760 | 979 | . . . | 979 | 59,739 | . . . | 59,739 |
| | | Pays-Bas | 58,002 | 21,187 | 3,766 | 24,953 | 82,955 | 7,107 | 654 | 7,761 | 65,109 | 25,607 | 90,716 |
| | | Prusse | 4,096 | . . . | . . . | . . . | 4,096 | . . . | . . . | . . . | 4,096 | . . . | 4,096 |
| | | Hanovre | . . . | 3,740 | . . . | 3,740 | 3,740 | . . . | . . . | . . . | . . . | 3,740 | 3,740 |
| | | Angleterre | . . . | . . . | 2,518 | 2,518 | 2,518 | . . . | . . . | . . . | . . . | 2,518 | 2,518 |
| | | TOTAUX | 120,858 | 24,927 | 6,284 | 31,211 | 152,069 | 8,086 | 654 | 8,740 | 128,944 | 31,865 | 160,809 |
| | *Huiles.* — (Huiles de poisson, de baleine, de chien marin et de foie de poisson ; huile de spermaceti.) | Pays-Bas | 13,735 | 770 | 2,059 | 2,829 | 16,564 | 60,618 | . . . | 60,618 | 74,353 | 2,829 | 77,182 |
| | | Prusse | 7,356 | . . . | . . . | . . . | 7,356 | 124,616 | 17,427 | 142,043 | 131,972 | 17,427 | 149,399 |
| | | Villes Anséatiques | . . . | . . . | . . . | . . . | . . . | . . . | 39,489 | 39,489 | . . . | 39,489 | 39,489 |
| | | Autriche | . . . | 16,732 | 1,974 | 18,706 | 18,706 | . . . | . . . | . . . | . . . | 18,706 | 18,706 |
| | | TOTAUX | 21,091 | 17,502 | 4,033 | 21,535 | 42,626 | 185,234 | 56,916 | 242,150 | 206,325 | 78,451 | 284,776 |
| | *Fanons de baleines.* — (Fanons de baleines et fanons coupés.) | France | . . . | . . . | . . . | . . . | . . . | 390 | . . . | 390 | 390 | . . . | 390 |
| | | Pays-Bas | 1,385 | . . . | 50 | 50 | 1,435 | 42 | . . . | 42 | 1,427 | 50 | 1,477 |
| | | Prusse | 150 | . . . | . . . | . . . | 150 | 23 | . . . | 23 | 173 | . . . | 173 |
| | | TOTAUX | 1,435 | . . . | 50 | 50 | 1,485 | 455 | . . . | 455 | 1,890 | 50 | 1,940 |

# RÉSULTATS DU COMMERCE DE LA BELGIQUE AVEC LES PAYS ÉTRANGERS.

(ÉTAT DE DÉVELOPPEMENT PAR CLASSE ET PAR NATURE DE DENRÉES ET DE MARCHANDISES).



## Importations. — Année 1839.

| DÉSIGNATION DES DENRÉES ET MARCHANDISES. | | | PAYS DE PROVENANCE. | DENRÉES ET MARCHANDISES — EN ENTREPÔT au 1er JANVIER 1839. | DENRÉES ET MARCHANDISES — ENTRÉES : PAR TERRE, RIVIÈRES ou CANAUX. | PAR MER et par NAVIRES BELGES. | PAR MER et par NAVIRES ÉTRANGERS. | TOTAL des ENTRÉES PAR MER. | TOTAL des ENTRÉES. | TOTAL GÉNÉRAL. | RÉPARTITION des DENRÉES ET MARCHANDISES : MISES en CONSOMMATION. | SORTIES en TRANSIT. | EN ENTREPÔT au 31 DÉCEMBRE 1839. | TOTAL GÉNÉRAL. |
|---|---|---|---|---|---|---|---|---|---|---|---|---|---|---|
| | | | | Francs. | Francs. | Francs. | Francs. | Francs. | Francs. | Francs. | Francs. | Francs. | Francs. | Francs. |
| **MARCHANDISES :** (CONTINUATION). | | | | | | | | | | | | | | |
| MATIÈRES NATURELLES : (CONTINUATION). | ANIMALES. (continuation.) | PRODUITS ET DÉPOUILLES D'ANIMAUX ET PRODUITS DE PÊCHES. (continuation.) | *Cornes.* — (Cornes et bouts de cornes de bœufs, de vaches, de moutons, de chèvres, de cerfs, de chevreuils, de rennes et autres semblables.) | France | 600 | 2,186 | . . . | 1,545 | 1,545 | 3,731 | 4,331 | 2,371 | 200 | 1,760 | 4,331 |
| | | | | Pays-Bas | . . . | 1,058 | . . | . . . | . . . | 1,058 | 1,058 | 1,058 | . . . | . . . | 1,058 |
| | | | | Prusse | . . . | 1,545 | . . | . . . | . . . | 1,545 | 1,545 | 1,545 | . . . | . . . | 1,545 |
| | | | | Villes Anséatiques | . . . | . . . | . . | 100 | 100 | 100 | 100 | 100 | . . . | . . . | 100 |
| | | | | Toscane | . . . | . . . | . . | 10 | 10 | 10 | 10 | 10 | . . . | . . . | 10 |
| | | | | Angleterre | 8,210 | . . . | 56,480 | 17,150 | 53,650 | 53,650 | 61,840 | 17,490 | 36,660 | 8,560 | 61,840 |
| | | | | États-Unis | 9,944 | . . . | . . . | . . . | . . . | . . . | 9,944 | 3,419 | 6,500 | 1,353 | 9,944 |
| | | | | Brésil | . . . | . . . | 1,500 | 4,774 | 6,274 | 6,274 | 6,274 | 1,814 | 3,760 | 700 | 6,274 |
| | | | | Rio de la Plata | 47,896 | . . . | 2,900 | 19,862 | 22,762 | 22,762 | 70,658 | 14,715 | 39,632 | 16,313 | 70,658 |
| | | | | TOTAUX. | 66,650 | 4,589 | 40,880 | 43,441 | 84,321 | 88,910 | 155,560 | 41,245 | 85,932 | 28,365 | 155,560 |
| | | | *Dents.* — (Dents d'éléphant et de narval, rognures et raclures d'ivoire ; dents de vaches de mer.) | France | . . . | 2,165 | . . . | . . . | . . . | 2,165 | 2,165 | 2,108 | 57 | . . . | 2,165 |
| | | | | Pays-Bas | . . . | 795 | . . . | . . . | . . . | 795 | 795 | 795 | . . . | . . . | 795 |
| | | | | Prusse | . . . | 3,215 | . . . | . . . | . . . | 3,215 | 3,215 | 3,215 | . . . | . . . | 3,215 |
| | | | | Angleterre | . . . | . . . | 11,414 | 8,602 | 20,016 | 20,016 | 20,016 | 7,761 | 7,917 | 4,338 | 20,016 |
| | | | | Égypte | . . . | . . . | . . . | 11,742 | 11,742 | 11,742 | 11,742 | . . . | . . . | . . . | 11,742 |
| | | | | Maroc | . . . | . . . | 12,161 | . . . | 12,161 | 12,161 | 12,161 | 12,161 | . . . | . . . | 12,161 |
| | | | | Alger | . . . | . . . | . . . | 1,599 | 1,599 | 1,599 | 1,599 | . . . | . . . | 1,599 | 1,599 |
| | | | | États-Unis | 1,640 | . . . | . . . | . . . | . . . | . . . | 1,640 | 1,640 | . . . | . . . | 1,640 |
| | | | | TOTAUX. | 1,640 | 6,175 | 23,575 | 21,943 | 45,518 | 51,093 | 53,333 | 39,422 | 7,974 | 5,937 | 53,333 |
| | | | *Os.* — (Os de bœufs, de vaches et d'autres animaux, sans distinction s'ils contiennent ou non de la gélatine, rognures de boutons et autres déchets d'os.) | France | . . . | 7 | . . . | . . . | . . . | 7 | 7 | . . . | . . . | . . . | 7 |
| | | | | Pays-Bas | . . . | 5,631 | . . . | . . . | . . . | 5,631 | 5,631 | 412 | 5,219 | . . . | 5,631 |
| | | | | Turquie | . . . | . . . | 78 | . . . | 78 | 78 | 78 | . . . | . . . | 78 | 78 |
| | | | | TOTAUX. | . . . | 5,638 | 78 | . . . | 78 | 5,716 | 5,716 | 419 | 5,219 | 78 | 5,716 |
| | | | *Corail, cauris et écailles.* — (Corail brut, tel qu'il est trouvé par les pêcheurs ; cauris ou coris ; écailles de tortue brutes ; nacre de perle brute.) | France | . . . | 139 | . . . | . . . | . . . | 139 | 139 | 139 | . . . | . . . | 139 |
| | | | | Prusse | . . . | 156 | . . . | . . . | . . . | 156 | 156 | 156 | . . . | . . . | 156 |
| | | | | Autriche | . . . | . . . | . . . | 138 | 138 | 138 | 138 | . . . | 138 | . . . | 138 |
| | | | | Angleterre | 990 | . . . | 10,000 | 52,465 | 62,465 | 62,465 | 63,455 | 24,085 | 33,750 | 5,600 | 63,455 |
| | | | | Java et Sumatra | . . . | . . . | . . . | 2,840 | 2,840 | 2,840 | 2,840 | 2,840 | . . . | . . . | 2,840 |
| | | | | États-Unis | . . . | . . . | . . . | 320 | 320 | 320 | 320 | 320 | . . . | . . . | 320 |
| | | | | TOTAUX. | 990 | 295 | 10,000 | 55,743 | 71,743 | 66,058 | 67,028 | 27,540 | 33,888 | 5,600 | 67,028 |
| | | | *Éponges.* — (Éponges.) | France | . . . | 28,629 | 500 | 2,564 | 2,664 | 31,293 | 31,293 | 31,104 | 189 | . . . | 31,293 |
| | | | | Prusse | . . . | 5,175 | . . . | . . . | . . . | 5,175 | 5,175 | 5,175 | . . . | . . . | 5,175 |
| | | | | Villes Anséatiques | . . . | . . . | . . . | 50 | 50 | 50 | 50 | . . . | 50 | . . . | 50 |
| | | | | Autriche | . . . | . . . | 7 | 12,550 | 12,557 | 12,557 | 12,557 | 11,557 | 1,000 | . . . | 12,557 |
| | | | | Angleterre | . . . | . . . | 5 | . . . | 5 | 5 | 5 | 5 | . . . | . . . | 5 |
| | | | | TOTAUX. | . . . | 31,804 | 512 | 14,964 | 15,276 | 47,080 | 47,080 | 45,641 | 1,439 | . . . | 47,080 |
| | | | *Autres substances animales.* — (Cantharides ; castoréum ; cochenille et silvestre ; musc ; boyaux secs ; estomacs de veau et presures ; vaccin ; nerfs de bœufs et de chevaux.) | France | . . . | 11,292 | . . . | 10,118 | 10,118 | 21,410 | 21,410 | 16,922 | 4,488 | . . . | 21,410 |
| | | | | Pays-Bas | . . . | 838 | . . . | . . . | . . . | 838 | 838 | 724 | 154 | . . . | 838 |
| | | | | Prusse | . . . | 7,712 | . . . | . . . | . . . | 7,712 | 7,712 | . . . | . . . | . . . | 7,712 |
| | | | | Villes Anséatiques | . . . | . . . | 1,260 | . . . | 1,260 | 1,260 | 1,260 | 1,260 | . . . | . . . | 1,260 |
| | | | | Angleterre | 7,873 | . . . | 96,088 | 12,340 | 108,328 | 108,328 | 116,200 | 94,096 | 22,104 | . . . | 116,200 |
| | | | | États-Unis | 44,568 | . . . | . . . | . . . | . . . | . . . | 44,568 | . . . | 31,176 | 13,392 | 44,568 |
| | | | | TOTAUX. | 52,440 | 19,862 | 97,348 | 22,358 | 119,706 | 139,568 | 192,008 | 120,714 | 57,922 | 13,392 | 192,008 |
| | | | *De construction.* — (Bois de toute espèce propre à la construction civile et navale, mâts et espars, toute espèce de bois non scié, et planches dont se composent ordinairement les planchers et maisonnettes des trains de bois qui descendent les rivières.) | France | . . . | 101,328 | . . . | 80 | 80 | 101,408 | 101,408 | 101,408 | . . . | . . . | 101,408 |
| | | | | Pays-Bas | . . . | 149,500 | 4,695 | 6,118 | 10,813 | 160,313 | 160,313 | 159,371 | 942 | . . . | 160,313 |
| | | | | Prusse | . . . | 29,855 | 18,450 | 454,280 | 452,730 | 473,565 | 473,565 | 473,565 | . . . | . . . | 473,565 |
| | | | | Hanovre | . . . | . . . | . . . | 12,525 | 12,525 | 12,525 | 12,525 | 12,525 | . . . | . . . | 12,525 |
| | | | | Russie | . . . | . . . | 37,040 | 999,676 | 1,036,716 | 1,036,716 | 1,036,716 | 1,036,716 | . . . | . . . | 1,036,716 |
| | | | | Suède et Norwége | . . . | . . . | . . . | 1,032,850 | 1,032,850 | 1,032,850 | 1,032,850 | 1,032,850 | . . . | . . . | 1,032,850 |
| | | | | Angleterre | . . . | . . . | 60 | 810 | 870 | 870 | 870 | 870 | . . . | . . . | 870 |
| | | | | Turquie | . . . | . . . | 4,810 | 5 | 4,815 | 4,815 | 4,815 | 4,815 | . . . | . . . | 4,815 |
| | | | | États-Unis | . . . | . . . | . . . | 560 | 560 | 560 | 560 | 560 | . . . | . . . | 560 |
| | | | | TOTAUX. | . . . | 271,661 | 65,055 | 2,506,704 | 2,571,759 | 2,845,420 | 2,845,420 | 2,842,478 | 942 | . . . | 2,845,420 |
| | VÉGÉTALES. | BOIS : | *D'ébénisterie.* — (Bois d'ébénisterie, comme bois d'acajou, de noyer, de cèdre, de buis et autres semblables.) | France | 4,380 | 15,661 | 950 | 84,082 | 85,032 | 98,693 | 103,073 | 63,835 | 5,220 | 35,998 | 103,073 |
| | | | | Pays-Bas | . . . | 27,642 | 5,915 | 159 | 6,045 | 33,687 | 33,687 | 33,687 | . . . | . . . | 33,687 |
| | | | | Prusse | . . . | 325 | . . . | . . . | . . . | 325 | 325 | 325 | . . . | . . . | 325 |
| | | | | Villes Anséatiques | 700 | . . . | . . . | 200 | 200 | 200 | 900 | 900 | . . . | . . . | 900 |
| | | | | Angleterre | 12,044 | . . . | 17,900 | 45,743 | 63,643 | 63,643 | 75,687 | 64,563 | 4,850 | 6,494 | 75,687 |
| | | | | Alger | . . . | . . . | . . . | 5,910 | 5,910 | 5,910 | 5,910 | 5,910 | . . . | . . . | 5,910 |
| | | | | États-Unis | . . . | . . . | . . . | 32,610 | 32,610 | 32,610 | 32,610 | 17,860 | 8,350 | 6,300 | 32,610 |
| | | | | Cuba | . . . | . . . | 900 | . . . | 900 | 900 | 900 | 900 | . . . | . . . | 900 |
| | | | | Haïti | 3,000 | . . . | 330 | 155,453 | 155,953 | 155,953 | 158,953 | 158,953 | . . . | . . . | 158,953 |
| | | | | Brésil | 11,000 | . . . | . . . | . . . | . . . | 11,000 | 11,000 | . . . | . . . | 11,000 | 11,000 |
| | | | | Rio de la Plata | . . . | . . . | . . . | 60 | 60 | 60 | 60 | 60 | . . . | . . . | 60 |
| | | | | TOTAUX. | 31,124 | 41,628 | 26,185 | 324,168 | 350,353 | 371,981 | 405,105 | 326,813 | 18,600 | 57,992 | 405,105 |
| | | | *De chauffage.* — (Bois de chauffage.) | France | . . . | 4,575 | . . . | 60 | 60 | 4,635 | 4,635 | 4,635 | . . . | . . . | 4,635 |
| | | | | Pays-Bas | . . . | 23,662 | . . . | . . . | . . . | 23,662 | 23,662 | 23,217 | 445 | . . . | 23,662 |
| | | | | Prusse | . . . | 10,554 | . . . | . . . | . . . | 10,554 | 10,554 | 10,554 | . . . | . . . | 10,554 |
| | | | | Autriche | . . . | . . . | . . . | 40 | 40 | 40 | 40 | . . . | . . . | . . . | 40 |
| | | | | Russie | . . . | . . . | 50 | 165 | 195 | 195 | 195 | 170 | 25 | . . . | 195 |
| | | | | TOTAUX. | . . . | 38,569 | 50 | 265 | 295 | 38,864 | 38,864 | 38,594 | 470 | . . . | 38,864 |
| | | | *Pour la médecine.* — (Bois de Quassie et de Sassafras.) | Pays-Bas | . . . | 1,000 | . . . | . . . | . . . | 1,000 | 1,000 | 1,000 | . . . | . . . | 1,000 |
| | | | | Villes Anséatiques | . . . | . . . | 15 | . . . | 15 | 15 | 15 | 15 | . . . | . . . | 15 |
| | | | | TOTAUX. | . . . | 1,000 | 15 | . . . | 15 | 1,015 | 1,015 | 1,015 | . . . | . . . | 1,015 |

## Exportations. — Année 1839.

| DÉSIGNATION DES DENRÉES ET MARCHANDISES. | | | PAYS DE DESTINATION. | DENRÉES ET MARCHANDISES BELGES — EXPORTÉES : PAR TERRE, RIVIÈRES ou CANAUX. | PAR MER et par NAVIRES BELGES. | PAR MER et par NAVIRES ÉTRANGERS. | TOTAL des exportations PAR MER. | TOTAL des exportations. | DENRÉES ET MARCHANDISES ÉTRANGÈRES — SORTIES EN TRANSIT : PAR TERRE, RIVIÈRES ou CANAUX. | PAR MER. | TOTAL des SORTIES EN TRANSIT. | DENRÉES ET MARCHANDISES BELGES ET ÉTRANGÈRES RÉUNIES — SORTIES : PAR TERRE, RIVIÈRES ou CANAUX. | PAR MER. | TOTAL des SORTIES |
|---|---|---|---|---|---|---|---|---|---|---|---|---|---|---|
| | | | | Francs. | Francs. | Francs. | Francs. | Francs. | Francs. | Francs. | Francs. | Francs. | Francs. | Francs. |
| **MARCHANDISES :** (CONTINUATION). | | | | | | | | | | | | | | |
| MATIÈRES NATURELLES : (CONTINUATION). | ANIMALES. (continuation.) | PRODUITS ET DÉPOUILLES D'ANIMAUX ET PRODUITS DE PÊCHES. (continuation.) | *Cornes.* — (Cornes et bouts de cornes de bœufs, de vaches, de moutons, de chèvres, etc., de cerfs, de chevreuils, de rennes et autres semblables.) | France | 6,054 | . . . | . . . | . . . | 6,054 | . . . | 56,200 | 56,200 | 6,054 | 56,200 | 62,254 |
| | | | | Pays-Bas | 1,458 | . . . | . . . | . . . | 1,458 | 3,520 | 17,865 | 21,185 | 4,778 | 17,865 | 22,643 |
| | | | | Prusse | 3,096 | . . . | . . . | . . . | 3,096 | 20,417 | 5,450 | 25,867 | 23,515 | 5,450 | 28,965 |
| | | | | Angleterre | . . . | 528 | 1,000 | 1,528 | 1,528 | . . . | 4,700 | 4,700 | . . . | 6,028 | 6,028 |
| | | | | TOTAUX. | 10,588 | 528 | 1,000 | 1,528 | 11,916 | 23,737 | 62,215 | 85,952 | 34,325 | 85,543 | 97,868 |
| | | | *Dents.* — (Dents d'éléphant et de narval, rognures et raclures d'ivoire ; dents de vache de mer.) | France | . . . | . . . | . . . | . . . | . . . | . . . | 5,658 | 5,658 | . . . | 5,658 | 5,658 |
| | | | | Pays-Bas | . . . | . . . | . . . | . . . | . . . | 2,189 | . . . | 2,189 | 2,189 | . . . | 2,189 |
| | | | | Prusse | . . . | . . . | . . . | . . . | . . . | . . . | 127 | 127 | . . . | 127 | 127 |
| | | | | Angleterre | . . . | . . . | 1,504 | 1,504 | 1,504 | . . . | . . . | . . . | . . . | 1,504 | 1,504 |
| | | | | TOTAUX. | . . . | . . . | 1,504 | 1,504 | 1,504 | 2,189 | 5,785 | 7,974 | 2,189 | 7,089 | 9,278 |
| | | | *Os.* — (Os de bœufs, de vaches et d'autres animaux, sans distinction s'ils contiennent ou non de la gélatine, rognures de boutons et autres déchets d'os.) | France | 74,511 | . . . | . . . | . . . | 74,511 | . . . | . . . | . . . | 74,511 | . . . | 74,511 |
| | | | | Pays-Bas | . . . | . . . | . . . | . . . | . . . | 5,159 | . . . | 5,159 | 5,159 | . . . | 5,159 |
| | | | | Prusse | 4,629 | . . . | . . . | . . . | 4,629 | 80 | . . . | 80 | 4,709 | . . . | 4,709 |
| | | | | Angleterre | . . . | 9,410 | 77,602 | 87,012 | 87,012 | . . . | . . . | . . . | . . . | 87,012 | 87,012 |
| | | | | TOTAUX. | 78,940 | 9,410 | 77,602 | 87,012 | 165,952 | 5,219 | . . . | 5,219 | 84,159 | 87,012 | 171,171 |
| | | | *Corail, cauris et écailles.* — (Corail brut, tel qu'il est trouvé par les pêcheurs ; cauris ou coris ; écailles de tortue brutes ; nacre de perle brute.) | France | 600 | . . . | 2,800 | 2,800 | 3,400 | . . . | 33,750 | 33,750 | 600 | 36,550 | 37,150 |
| | | | | Pays-Bas | 600 | . . . | 57 | 57 | 657 | . . . | . . . | . . . | 657 | 57 | 657 |
| | | | | Prusse | 609 | . . . | . . . | . . . | 609 | 138 | . . . | 138 | 747 | . . . | 747 |
| | | | | TOTAUX. | 1,809 | . . . | 2,857 | 2,857 | 4,666 | 138 | 33,750 | 33,888 | 1,947 | 36,607 | 38,554 |
| | | | *Éponges.* — (Éponges.) | France | . . . | . . . | . . . | . . . | . . . | 1,250 | . . . | 1,250 | 1,250 | . . . | 1,250 |
| | | | | Pays-Bas | 79 | . . . | . . . | . . . | 79 | 62 | . . . | 62 | 141 | . . . | 141 |
| | | | | Prusse | 860 | . . . | . . . | . . . | 860 | 127 | . . . | 127 | 987 | . . . | 987 |
| | | | | TOTAUX. | 939 | . . . | . . . | . . . | 939 | 1,439 | . . . | 1,439 | 2,378 | . . . | 2,378 |
| | | | *Autres substances animales.* — (Cantharides ; castoreum ; cochenille et silvestre ; musc ; boyaux secs ; estomacs de veau et presures ; vaccin ; nerfs de bœufs et de chevaux.) | France | 94 | . . . | . . . | . . . | 94 | . . . | 31,928 | 31,928 | 94 | 31,928 | 32,022 |
| | | | | Pays-Bas | 2,654 | 730 | . . . | 730 | 3,384 | 2,552 | . . . | 2,552 | 4,986 | 730 | 5,706 |
| | | | | Prusse | 3,515 | . . . | . . . | . . . | 3,515 | 16,518 | . . . | 16,518 | 19,855 | . . . | 19,855 |
| | | | | Villes Anséatiques | . . . | 1,656 | . . . | 1,656 | 1,656 | . . . | . . . | . . . | . . . | 1,656 | 1,656 |
| | | | | Angleterre | . . . | . . . | . . . | . . . | . . . | . . . | 6,984 | 6,984 | . . . | 6,984 | 6,984 |
| | | | | Syngapore | . . . | . . . | . . . | . . . | . . . | . . . | 120 | 120 | . . . | 120 | 120 |
| | | | | TOTAUX. | 6,043 | 2,376 | . . . | 2,376 | 8,419 | 18,870 | 39,032 | 57,902 | 24,915 | 41,498 | 66,321 |
| | | | *De construction.* — (Bois de toute espèce propre à la construction civile et navale, mâts et espars, et toute espèce de bois non scié.) | France | 326,488 | . . . | 1,000 | 1,000 | 327,488 | . . . | . . . | . . . | 326,488 | 1,000 | 327,488 |
| | | | | Pays-Bas | 19,851 | . . . | 2,610 | 2,610 | 22,461 | 942 | . . . | 942 | 20,773 | 2,610 | 23,383 |
| | | | | Prusse | 7,721 | . . . | . . . | . . . | 7,721 | . . . | . . . | . . . | 7,721 | . . . | 7,721 |
| | | | | Angleterre | . . . | . . . | 10,700 | 10,700 | 10,700 | . . . | . . . | . . . | . . . | 10,700 | 10,700 |
| | | | | TOTAUX. | 354,040 | . . . | 14,310 | 14,310 | 368,350 | 942 | . . . | 942 | 354,982 | 14,310 | 369,292 |
| | VÉGÉTALES. | BOIS : | *D'ébénisterie.* — (Bois d'ébénisterie, comme bois d'acajou, de noyer, de cèdre, de buis et autres semblables.) | France | 2,573 | 9,600 | 1,000 | 11,260 | 13,833 | 1,500 | 4,350 | 5,750 | 4,073 | 15,400 | 19,573 |
| | | | | Pays-Bas | 11,065 | 775 | 3,775 | 4,550 | 15,615 | 5,340 | 3,500 | 8,840 | 16,005 | 7,850 | 24,455 |
| | | | | Prusse | 10,697 | . . . | . . . | . . . | 10,697 | 4,050 | . . . | 4,050 | 14,747 | . . . | 14,747 |
| | | | | Suède et Norwége | . . . | . . . | 60 | 60 | 60 | . . . | . . . | . . . | . . . | 60 | 60 |
| | | | | Angleterre | . . . | 350 | 1,665 | 2,015 | 2,015 | . . . | . . . | . . . | 2,015 | . . . | 2,015 |
| | | | | TOTAUX. | 24,334 | 10,725 | 7,160 | 17,885 | 42,219 | 11,070 | 7,550 | 18,600 | 35,840 | 23,315 | 60,849 |
| | | | *De chauffage.* — (Bois de chauffage.) | France | 280,717 | . . . | 7,875 | 7,875 | 288,592 | . . . | . . . | . . . | 280,717 | 7,875 | 288,592 |
| | | | | Pays-Bas | 96,857 | 2,790 | 2,450 | 5,240 | 102,077 | 445 | . . . | 445 | 97,982 | 5,240 | 103,222 |
| | | | | Prusse | 9,305 | . . . | . . . | . . . | 9,305 | . . . | . . . | . . . | 9,305 | . . . | 9,305 |
| | | | | Villes Anséatiques | . . . | . . . | . . . | . . . | . . . | . . . | 25 | 25 | . . . | 25 | 25 |
| | | | | Deux-Siciles | . . . | . . . | 40 | 40 | 40 | . . . | . . . | . . . | . . . | 40 | 40 |
| | | | | TOTAUX. | 386,757 | 2,790 | 10,365 | 13,155 | 399,912 | 445 | 25 | 470 | 387,202 | 13,180 | 400,382 |
| | | | *Pour la médecine.* — (Bois de Quassie et de Sassafras.) | . . . | . . . | . . . | . . . | . . . | . . . | . . . | . . . | . . . | . . . | . . . | . . . |
| | | | | TOTAUX. | . . . | . . . | . . . | . . . | . . . | . . . | . . . | . . . | . . . | . . . | . . . |

# RÉSULTATS DU COMMERCE DE LA BELGIQUE AVEC LES PAYS ÉTRANGERS.

(ÉTAT DE DÉVELOPPEMENT PAR CLASSE ET PAR NATURE DE DENRÉES ET DE MARCHANDISES.)



## Importations. — Année 1839.

| DÉSIGNATION DES DENRÉES ET MARCHANDISES. | | PAYS DE PROVENANCE. | DENRÉES ET MARCHANDISES — ENTRÉES : EN ENTREPÔT au 1er JANVIER 1839. | PAR TERRE, RIVIÈRES OU CANAUX. | PAR MER et par NAVIRES BELGES. | PAR MER et par NAVIRES ÉTRANGERS. | TOTAL des ENTRÉES PAR MER. | TOTAL DES ENTRÉES. | TOTAL GÉNÉRAL. | RÉPARTITION DES DENRÉES ET MARCHANDISES : MISES en CONSOMMATION. | SORTIES en TRANSIT. | EN ENTREPÔT au 31 DÉCEMBRE 1839. | TOTAL GÉNÉRAL. |
|---|---|---|---|---|---|---|---|---|---|---|---|---|---|
| | | | Francs. | Francs. | Francs. | Francs. | Francs. | Francs. | Francs. | Francs. | Francs. | Francs. | Francs. |
| **MARCHANDISES :** (CONTINUATION.) | | | | | | | | | | | | | |
| MATIÈRES NATURELLES : (CONTINUATION). | BOIS : (continuation) : | *De teinture.* — (Bois de teinture non moulu : brésillet, bois de Gaiac, de Sapan, de Bima, de Siam, de Caliatour, de campêche, fustet, bois jaune, de Cham, de Santal rouge ou jaune, de Fernambouc, de St.-Martin ou de Ste-Marthe, de Nicaragua, de Brésil, petit bois dit Stockfisch, et toutes autres espèces de bois de teinture non moulus.) | France | | 228 | | 26,909 | 26,909 | 27,137 | 27,137 | 26,652 | 175 | 1,010 | 27,837 |
| | | | Pays-Bas | | 20,482 | 21,581 | 4,488 | 26,069 | 46,551 | 40,551 | 27,907 | 18,644 | | 46,551 |
| | | | Prusse | | 51 | | | | 51 | 51 | 51 | | | 51 |
| | | | Villes Anséatiques | | | | 44 | 44 | 44 | 44 | 44 | | | 44 |
| | | | Autriche | | | 288 | | 288 | 288 | 288 | 288 | | | 288 |
| | | | Angleterre | 400 | | 274,271 | 40,035 | 314,504 | 314,504 | 314,704 | 57,516 | 256,988 | 400 | 314,704 |
| | | | Java et Sumatra | 5,625 | | | 16,188 | 16,188 | 16,188 | 21,813 | 6,362 | 1,403 | 14,146 | 21,813 |
| | | | Iles Philippines | 50,224 | | | | | | 50,224 | | 2,500 | 47,724 | 50,224 |
| | | | États-Unis | 55,551 | | 9,151 | 192,184 | 201,515 | 201,515 | 256,846 | 144,051 | 59,947 | 50,868 | 254,846 |
| | | | Cuba | 14,891 | | 22,804 | 7,980 | 30,874 | 30,874 | 45,765 | 45,045 | 720 | | 45,765 |
| | | | Jamaïque | 12,617 | | | | | | 12,617 | 4,530 | 3,889 | 4,198 | 12,617 |
| | | | Haïti | | | 17,581 | 46,927 | 64,508 | 64,508 | 64,508 | 38,482 | 25,826 | | 64,308 |
| | | | Brésil | | | 45,500 | 65,900 | 109,400 | 109,400 | 109,400 | 17,269 | 92,221 | | 109,490 |
| | | | Rio de la Plata | 358 | | | | | | 358 | | | | 358 |
| | | | Mexique | | | 23,865 | 1,147 | 25,010 | 25,010 | 25,010 | 25,010 | | | 25,010 |
| | | | TOTAUX. | 137,226 | 21,461 | 414,999 | 399,800 | 814,799 | 836,260 | 973,786 | 392,915 | 462,517 | 118,556 | 973,786 |
| | | *Feuillard et tiges.*— (Osier en bottes, houssines et verges ; joncs ; roseaux ; rotins ; paille blanche pour chaises.) | France | | 18,617 | | 5,475 | 5,475 | 24,092 | 24,092 | 23,592 | 500 | | 24,092 |
| | | | Pays-Bas | | 122,453 | 2,842 | | 2,842 | 125,295 | 125,295 | 122,242 | 3,053 | | 125,295 |
| | | | Prusse | | 289 | | | | 289 | 289 | 281 | 8 | | 289 |
| | | | Autriche | | | | 50 | 50 | 50 | 50 | 50 | | | 50 |
| | | | Deux-Siciles | 50 | | | | | | 50 | 50 | | | 50 |
| | | | Angleterre | | | 11,102 | 17,743 | 28,845 | 28,845 | 28,845 | 26,877 | 1,968 | | 28,845 |
| | | | Portugal | | | 7,420 | 1,960 | 9,380 | 9,380 | 9,380 | 9,380 | | | 9,380 |
| | | | Java et Sumatra | | | | 42,551 | 42,551 | 42,551 | 42,551 | 40,827 | 1,704 | | 42,551 |
| | | | TOTAUX. | 50 | 141,359 | 21,564 | 67,739 | 89,103 | 230,462 | 230,512 | 225,479 | 7,033 | | 250,512 |
| | | *Pour la médecine.* — (Anis étoilé ; baies ou graines de genièvre et de laurier ; bois ou racines de réglisse ; cardamome ; cascarilla ; cassia fistula ; cumin ; curcuma non moulu ; ipécacuanha ; jalap ; quinquina ; rhubarbe ; salsepareille ; séné ; fleur de graine de moutarde, de camomille, vulnéraires ou thé suisse, de mauve, de graines de navette ; graines de carvy, de camomille, racines de guimauve, de chien-dent et d'iris et rognures d'iris ; marc de raisins ; orangettes ; jujube ; herbes séchées et en poudre ; herbes capillaires.) | France | 525 | 4,590 | 21,685 | 67,674 | 89,359 | 93,749 | 94,272 | 93,305 | 544 | 525 | 94,372 |
| | | | Pays-Bas | 15,157 | 7,620 | 9,286 | 150 | 9,442 | 17,062 | 32,219 | 14,584 | 4,988 | 12,647 | 32,219 |
| | | | Prusse | | 4,737 | | | | 4,737 | 4,737 | 1,516 | 3,211 | | 4,737 |
| | | | Villes Anséatiques | | | 1,101 | 254 | 1,355 | 1,355 | 1,355 | 723 | 632 | | 1,355 |
| | | | Autriche | | | | 3,550 | 3,550 | 3,550 | 3,550 | 3,550 | | | 3,550 |
| | | | Toscane | | | 10,014 | 6,100 | 16,114 | 16,114 | 16,114 | 12,894 | 3,220 | | 16,114 |
| | | | Angleterre | 77,160 | | 34,692 | 34,070 | 68,762 | 68,762 | 145,922 | 38,428 | 66,778 | 40,716 | 145,922 |
| | | | Espagne | | | | 1,441 | 1,441 | 1,441 | 1,441 | 1,441 | | | 1,441 |
| | | | Maroc | | | 699 | | 699 | 699 | 699 | 699 | | | 699 |
| | | | Cuba | | | 85 | | 85 | 85 | 85 | 85 | | | 85 |
| | | | Brésil | 9,997 | | 42,092 | | 42,092 | 42,092 | 52,089 | 4,250 | 15,740 | 34,099 | 52,089 |
| | | | Mexique | | | | 680 | 680 | 680 | 680 | 680 | | | 680 |
| | | | TOTAUX. | 102,837 | 16,737 | 119,654 | 115,685 | 235,339 | 250,076 | 352,913 | 171,855 | 95,093 | 87,985 | 352,915 |
| | VÉGÉTALES (continuation.) — PLANTES, FRUITS, RACINES, ÉCORCES ET EXCROISSANCES D'ARBRES : | *Teintures et tanins.* — (Alvelanèdes ; baies jaunes ; carthame ou safranum ; écorces à faire tan non moulues ; garance ; gaude ; noix de Galles ; Sumac.) | France | 79,737 | 55,697 | 41,948 | 351,076 | 393,024 | 446,721 | 526,448 | 397,443 | 25,560 | 103,645 | 526,448 |
| | | | Pays-Bas | 281,502 | 511,508 | | | | 511,508 | 592,870 | 178,291 | 323,169 | 91,410 | 592,870 |
| | | | Prusse | | 9,440 | | | | 9,440 | 9,440 | | | | 9,440 |
| | | | Autriche | 1,755 | | 19,115 | 87,555 | 106,670 | 106,670 | 108,185 | 105,955 | 4,228 | | 108,183 |
| | | | Toscane | | | | 8,977 | 8,977 | 8,977 | 8,977 | 8,977 | | | 8,977 |
| | | | Deux-Siciles | | | | 8,850 | 45,075 | 53,925 | 53,925 | 40,149 | 9,159 | 4,615 | 53,923 |
| | | | Angleterre | | | | 68,670 | 78,815 | 147,485 | 147,485 | 53,889 | 66,990 | 26,604 | 147,485 |
| | | | Espagne | | | | 612 | | 612 | 612 | 612 | | | 612 |
| | | | Egypte | | | | | 16,485 | 16,485 | 16,485 | 1,264 | 6,005 | 9,216 | 16,485 |
| | | | États-Unis | | | | | 2 | 2 | 2 | 2 | | | 2 |
| | | | TOTAUX. | 363,022 | 574,445 | 159,195 | 587,759 | 736,954 | 1,101,399 | 1,464,421 | 794,022 | 454,909 | 235,490 | 1,464,421 |
| | | *A usages divers.* — (Agaric ; cardes champêtres ; liége non ouvré ; bruyères à faire vergettes ; fèves de Tonka ; genêts ; mousse à vergettes ; vetiver.) | France | | | 42,917 | | 5,490 | 5,490 | 48,407 | 48,407 | 46,899 | 1,508 | | 48,407 |
| | | | Pays-Bas | | | 2,733 | | 3,515 | 3,515 | 6,248 | 6,248 | 6,248 | | 6,248 |
| | | | Prusse | | | 34,003 | | | | 34,003 | 34,003 | 24,477 | 9,526 | 34,003 |
| | | | Toscane | | | | | 1,000 | 1,000 | 1,000 | 1,000 | 1,000 | | 1,000 |
| | | | Deux-Siciles | | | | | 25 | 25 | 25 | 25 | | | 25 |
| | | | Angleterre | | | | 100 | | 100 | 100 | | 100 | | 100 |
| | | | Portugal | | | | 1,253 | 565 | 1,800 | 1,800 | 1,700 | | 100 | 1,800 |
| | | | TOTAUX. | | | 79,653 | 1,353 | 10,595 | 11,930 | 91,583 | 91,583 | 80,549 | 11,134 | 100 | 91,583 |
| | GOMMES, RÉSINES ET SUCS VÉGÉTAUX : | *Pour la médecine.* — (Camphre brut ; coloquinte ; gommes ammoniac, assa fœtida, copal, galbanum, gutte, gayac, mastic, myrrhe et euphorbe ; manne ; ambre rouge.) | France | | | 2,852 | 2,668 | 10,914 | 13,582 | 16,414 | 16,414 | 15,184 | 711 | 519 | 16,414 |
| | | | Pays-Bas | | | 17,121 | 15 | | 15 | 17,136 | 17,136 | 16,620 | 516 | | 17,136 |
| | | | Prusse | | | 3,976 | | | | 3,976 | 3,976 | 3,937 | 39 | | 3,976 |
| | | | Villes Anséatiques | | | | 77 | 384 | 461 | 461 | 461 | 461 | | | 461 |
| | | | Autriche | | | | | 28 | 28 | 28 | 28 | | | | 28 |
| | | | Deux-Siciles | | | | 1,106 | 11,795 | 12,901 | 12,901 | 12,901 | 11,511 | 1,390 | | 12,901 |
| | | | Angleterre | | | | 10,503 | 66,032 | 76,357 | 76,357 | 9,414 | 64,150 | 2,793 | | 76,357 |
| | | | Espagne | | | | | 2,620 | 2,620 | 2,620 | 2,620 | | | | 2,620 |
| | | | Maroc | | | | 3,155 | | 3,155 | 3,155 | 3,155 | | | | 3,155 |
| | | | États-Unis | 5,525 | | | | | | 5,525 | 81 | 5,244 | | | 5,325 |
| | | | Cuba | 426 | | | 3 | | 3 | 429 | | | 429 | | 429 |
| | | | Brésil | 7,827 | | | | | | 7,827 | 1,023 | | 6,804 | | 7,827 |
| | | | TOTAUX. | 13,578 | 23,929 | 17,507 | 91,705 | 109,100 | 135,029 | 146,607 | 64,012 | 73,050 | 10,545 | | 146,607 |
| | | *A usages divers.* — (Benjoin ; gommes du Sénégal, de la Barbarie et de l'Arabie, oliban et sandaraque ; poix blanche de Bourgogne.) | France | 12,754 | 1,741 | 21,258 | 97,712 | 118,970 | 120,691 | 133,445 | 121,505 | 2,574 | 9,568 | 133,445 |
| | | | Pays-Bas | | 2,157 | | | | 2,157 | 2,157 | 2,157 | | | 2,157 |
| | | | Prusse | | 2,265 | | | | 2,265 | 2,265 | 2,265 | | | 2,265 |
| | | | Villes Anséatiques | | | 396 | | 396 | 396 | 396 | 396 | | | 396 |
| | | | Autriche | | | | 110 | 110 | 110 | 110 | | 110 | | 110 |
| | | | Angleterre | | 127 | | 6,465 | 48,688 | 55,151 | 55,151 | 53,278 | 1,777 | | 55,278 |
| | | | Égypte | | | | | 11,824 | 11,824 | 11,824 | | | 11,824 | 11,824 | |
| | | | Maroc | | | | 2,464 | | 2,464 | 2,464 | 2,464 | | | | 2,464 |
| | | | TOTAUX. | 12,881 | 6,141 | 30,561 | 158,554 | 188,895 | 195,056 | 207,917 | 182,264 | 4,461 | 21,192 | | 207,917 |

## Exportations. — Année 1839.

| DÉSIGNATION DES DENRÉES ET MARCHANDISES. | | PAYS DE DESTINATION. | DENRÉES ET MARCHANDISES BELGES — EXPORTÉES : PAR TERRE, RIVIÈRES OU CANAUX. | PAR MER et par NAVIRES BELGES. | PAR MER et par NAVIRES ÉTRANGERS. | TOTAL des exportations PAR MER. | TOTAL des EXPORTATIONS. | DENRÉES ET MARCHANDISES ÉTRANGÈRES — SORTIES EN TRANSIT : PAR TERRE, RIVIÈRES OU CANAUX. | PAR MER. | TOTAL des SORTIES. | DENRÉES ET MARCHANDISES BELGES ET ÉTRANGÈRES RÉUNIES — SORTIES : PAR TERRE, RIVIÈRES OU CANAUX. | PAR MER. | TOTAL des SORTIES |
|---|---|---|---|---|---|---|---|---|---|---|---|---|---|
| | | | Francs. | Francs. | Francs. | Francs. | Francs. | Francs. | Francs. | Francs. | Francs. | Francs. | Francs. |
| **MARCHANDISES :** (CONTINUATION.) | | | | | | | | | | | | | |
| MATIÈRES NATURELLES : (CONTINUATION.) | BOIS : (continuation.) | *De teinture.* — (Bois de teinture non moulu : brésillet, bois de Gaiac, de Sapan, de Bima, de Siam, de Caliatour, de Campêche, fustet, bois jaune, de Cham, de Santal rouge ou jaune, de Fernambouc, de St.-Martin ou de Ste-Marthe, de Nicaragua, de Brésil, petit bois dit Stockfisch, et toutes autres espèces de bois de teinture non moulu.) | France | | | | | | | 310,672 | 310,672 | | 310,672 | 310,672 |
| | | | Pays-Bas | 2,125 | 8,500 | 7,490 | 15,990 | 18,115 | 13,780 | 9,000 | 22,780 | 15,905 | 24,990 | 40,895 |
| | | | Prusse | 33,030 | | 36,349 | 36,349 | 69,379 | 37,904 | 72,957 | 110,861 | 70,934 | 99,306 | 170,140 |
| | | | Villes Anséatiques | | 500 | 2,400 | 2,900 | 2,900 | | | | | 2,900 | 2,900 |
| | | | Autriche | | | 3,719 | 3,719 | 3,719 | | | | | 3,719 | 3,719 |
| | | | Angleterre | | 1,250 | | 1,250 | 1,250 | | | | | 1,250 | 1,250 |
| | | | Portugal | | | 9,540 | 9,540 | 9,540 | | 19,720 | 19,720 | | 22,260 | 22,260 |
| | | | Turquie | | | 2,500 | 2,500 | 2,500 | | 5,284 | 5,284 | | 7,784 | 7,784 |
| | | | Egypte | | | 500 | 500 | 500 | | | | | 500 | 500 |
| | | | États-Unis | | | | | | | | | | | |
| | | | TOTAUX. | 35,155 | 10,250 | 52,598 | 62,648 | 97,805 | 51,684 | 410,633 | 462,317 | 86,839 | 475,381 | 562,220 |
| | | *Feuillard et tiges.* — (Osier en bottes, houssines et verges ; joncs ; roseaux ; rotins ; paille blanche pour chaises.) | France | 11,866 | | 2,142 | 2,142 | 14,008 | 2,100 | 1,968 | 4,068 | 15,966 | 4,110 | 18,076 |
| | | | Pays-Bas | 3,565 | 40 | 167 | 207 | 3,572 | 961 | | 961 | 4,526 | 207 | 4,533 |
| | | | Prusse | 2,219 | | | | 2,219 | 300 | | 300 | 2,519 | | 2,519 |
| | | | Villes Anséatiques | | 40 | | 40 | 40 | | | | | 40 | 40 |
| | | | Angleterre | | | 400 | 400 | 400 | | | | | 400 | 400 |
| | | | États-Unis | | | | | | | 1,704 | 1,704 | | 1,704 | 1,704 |
| | | | TOTAUX. | 17,450 | 80 | 2,709 | 2,849 | 20,299 | 3,361 | 3,672 | 7,033 | 20,811 | 6,521 | 27,332 |
| | | *Pour la médecine.* — (Anis étoilé ; baies ou graines de genièvre et de laurier ; bois ou racines de réglisse ; cardamome ; cascarilla ; cassia fistula ; cumin ; curcuma non moulu ; ipécacuanha ; jalap ; quinquina ; rhubarbe ; salsepareille ; séné ; fleur de graine de moutarde, de camomille, vulnéraires ou thé suisse, de mauve, de graines de navette ; graines de carvy, de camomille, racines de guimauve, de chien-dent et d'iris et rognures d'iris ; marc de raisins ; orangettes ; jujube ; herbes séchées et en poudre ; herbes capillaires.) | France | 1,509 | | 8,294 | 8,294 | 9,803 | | 62,205 | 62,205 | 1,509 | 70,499 | 71,808 |
| | | | Pays-Bas | 7,498 | 8,467 | 11,576 | 19,843 | 27,341 | 15,074 | 3,004 | 17,058 | 30,572 | 23,807 | 44,379 |
| | | | Prusse | 10,572 | | | | 10,572 | 10,309 | | 10,309 | 20,881 | | 20,881 |
| | | | Villes Anséatiques | | 14,452 | | 14,452 | 14,452 | | | | | 14,452 | 14,452 |
| | | | Manovre | | 27 | | 27 | 27 | | | | | 27 | 27 |
| | | | Angleterre | | | | | | | 3,311 | 3,311 | | 3,311 | 3,311 |
| | | | Syngapore | | | | | | | 150 | 150 | | 150 | 150 |
| | | | TOTAUX. | 19,179 | 22,946 | 19,870 | 42,616 | 61,795 | 25,383 | 69,510 | 93,093 | 42,762 | 112,126 | 154,888 |
| | VÉGÉTALES (continuation.) — PLANTES, FRUITS, RACINES, ÉCORCES ET EXCROISSANCES D'ARBRES : | *Teintures et tanins.* — (Alvelanèdes ; baies jaunes ; carthame ou safranum ; écorces à faire tan non moulues ; garance ; gaude ; noix de Galles ; sumac.) | France | 9,545 | | 26,826 | 26,826 | 36,171 | | 72,556 | 72,556 | 9,545 | 99,382 | 108,727 |
| | | | Pays-Bas | 11,795 | 11,545 | 6,468 | 18,011 | 29,804 | 45,566 | 12,317 | 55,883 | 55,159 | 30,228 | 85,387 |
| | | | Prusse | 212,504 | | | | 219,504 | 15,552 | 4,895 | 20,445 | 228,056 | 4,895 | 232,948 |
| | | | Villes Anséatiques | | 4,635 | 2,927 | 7,550 | 7,550 | | | | | 7,550 | 7,550 |
| | | | Hanovre | | 2,652 | | 2,652 | 2,652 | | | | | 2,652 | 2,652 |
| | | | Russie | | | 22,910 | 22,910 | 22,910 | | 17,485 | 17,485 | | 40,395 | 40,395 |
| | | | Angleterre | | 874,409 | 271,692 | 1,146,101 | 1,146,101 | | 140,741 | 140,741 | 1,286,842 | | 1,286,842 |
| | | | États-Unis | | 10,002 | 116,910 | 126,912 | 126,912 | | 138,099 | 138,099 | | 265,011 | 265,011 |
| | | | TOTAUX. | 253,642 | 903,229 | 447,733 | 1,350,962 | 1,584,604 | 58,918 | 375,991 | 454,909 | 292,560 | 1,726,953 | 2,019,513 |
| | | *A usages divers.* — (Agaric ; cardes champêtres ; liége non ouvré ; bruyères à faire vergettes ; fèves de Tonka ; genêts ; mousse à vergettes ; vetiver.) | France | 13,289 | | | | 13,289 | 9,426 | | 9,426 | 22,715 | | 22,715 |
| | | | Pays-Bas | 478 | | 1,000 | 1,000 | 1,478 | 90 | 568 | 658 | 1,000 | 1,568 | 2,568 |
| | | | Prusse | 88,530 | | 6,800 | 6,800 | 95,330 | 1,598 | | 1,598 | 90,128 | 6,800 | 96,928 |
| | | | Danemarck | | | 2,500 | 2,500 | 2,500 | | | | | 2,500 | 2,500 |
| | | | Russie | | | 2,000 | 2,000 | 2,000 | | | | | 2,000 | 2,000 |
| | | | Suède et Norwége | | | 410 | 410 | 410 | | | | | 410 | 410 |
| | | | Angleterre | | | 380 | 380 | 380 | | | | | 380 | 380 |
| | | | Portugal | | | | | | | | 20 | 20 | | 20 |
| | | | TOTAUX. | 102,297 | | 13,090 | 13,090 | 115,387 | 11,114 | 20 | 11,134 | 115,411 | 13,110 | 126,521 |
| | GOMMES, RAISINES ET SUCS VÉGÉTAUX : | *Pour la médecine.* — (Camphre brut ; coloquinte ; gommes ammoniac, assa fœtida, copal, galbanum, gutte, gayac, mastic myrrhe et euphorbe ; manne ; ambre rouge.) | France | 3,585 | | 639 | 639 | 4,224 | | 64,669 | 64,669 | 3,585 | 65,308 | 68,893 |
| | | | Pays-Bas | 2,944 | | 2,500 | 2,500 | 5,444 | 555 | | 555 | 3,499 | 2,500 | 5,999 |
| | | | Prusse | 10,677 | | | | 10,677 | 1,390 | | 1,390 | 12,067 | | 12,067 |
| | | | Angleterre | | | | | | | 5,244 | 5,244 | | 5,244 | 5,244 |
| | | | Syngapore | | | | | | 192 | | 192 | 192 | | 192 |
| | | | TOTAUX. | 17,006 | | 2,939 | 2,939 | 19,945 | 1,945 | 70,105 | 72,050 | 18,951 | 75,044 | 93,995 |
| | | *A usages divers.* — (Benjoin ; gommes du Sénégal, de la Barbarie et de l'Arabie, oliban et sandaraque ; poix blanche de Bourgogne.) | France | 816 | | 200 | 200 | 1,016 | | 827 | 827 | 816 | 1,027 | 1,843 |
| | | | Pays-Bas | 1,205 | | | | 1,205 | | | | 1,205 | | 1,205 |
| | | | Prusse | 3,556 | | | | 3,556 | 3,450 | | 3,450 | 6,986 | | 6,986 |
| | | | Syngapore | | | | | | | 204 | 204 | | 204 | 204 |
| | | | TOTAUX. | 5,577 | | 200 | 200 | 5,777 | 3,450 | 1,031 | 4,481 | 9,007 | 1,231 | 10,238 |

# RÉSULTATS DU COMMERCE DE LA BELGIQUE AVEC LES PAYS ÉTRANGERS.

(ÉTAT DE DÉVELOPPEMENT PAR CLASSE ET PAR NATURE DE DENRÉES ET DE MARCHANDISES.)



## Importations. — Année 1839.

| DÉSIGNATION DES DENRÉES ET MARCHANDISES. | | PAYS DE PROVENANCE. | DENRÉES ET MARCHANDISES — EN ENTREPÔT au 1er JANVIER 1839. | DENRÉES ET MARCHANDISES — ENTRÉES : PAR TERRE, RIVIÈRES ou CANAUX. | PAR MER et par NAVIRES BELGES. | PAR MER et par NAVIRES ÉTRANGERS. | TOTAL DES ENTRÉES PAR MER. | TOTAL DES ENTRÉES. | TOTAL GÉNÉRAL. | RÉPARTITION DES DENRÉES ET MARCHANDISES : MISES en CONSOMMATION. | SORTIES en TRANSIT. | EN ENTREPÔT au 31 DÉCEMBRE 1839. | TOTAL GÉNÉRAL. |
|---|---|---|---|---|---|---|---|---|---|---|---|---|---|
| | | | Francs. | Francs. | Francs. | Francs. | Francs. | Francs. | Francs. | Francs. | Francs. | Francs. | Francs. |
| **MARCHANDISES :** (CONTINUATION.) | | | | | | | | | | | | | |
| MATIÈRES NATURELLES : (CONTINUATION.) | FILAMENTS. | France | 906 | 807,875 | 41,151 | 197,602 | 238,753 | 1,150,666 | 1,157,632 | 1,115,916 | 16,249 | 5,467 | 1,137,632 |
| | | Pays-Bas | 20,376 | 715,532 | 90,561 | 26,860 | 117,421 | 833,755 | 855,129 | 833,422 | 8,455 | 21,252 | 855,129 |
| | | Prusse | . . . | 51,281 | . . . | . . . | . . . | 51,281 | 51,281 | 51,281 | . . . | . . . | 51,281 |
| | | Villes Anséatiques | 4,116 | . . . | 129 | . . . | 129 | 129 | 4,245 | 4,245 | . . . | . . . | 4,245 |
| | | Danemarck | . . . | . . . | . . . | 2,691 | 2,691 | 2,691 | 2,691 | 2,691 | . . . | . . . | 2,691 |
| | | Toscane | . . . | . . . | . . . | 10,542 | 10,542 | 10,542 | 10,542 | 10,542 | . . . | . . . | 10,542 |
| | | Russie | . . . | . . . | 103,766 | 443,581 | 547,347 | 547,347 | 547,347 | 502,691 | 14,816 | 29,840 | 547,347 |
| | | Angleterre | 66,450 | . . . | 2,372,096 | 1,997,446 | 4,369,542 | 4,369,542 | 4,435,972 | 4,253,551 | 38,045 | 144,378 | 4,435,972 |
| | | Turquie | . . . | . . . | 16,969 | . . . | 16,969 | 16,969 | 16,969 | 16,969 | . . . | . . . | 16,969 |
| | | Égypte | . . . | . . . | . . . | 253,410 | 253,410 | 253,410 | 253,410 | 209 | . . . | 253,201 | 253,410 |
| | | États-Unis | 229,655 | . . . | 100,648 | 1,785,475 | 1,886,121 | 1,886,121 | 2,115,776 | 1,696,199 | 190,150 | 229,447 | 2,115,776 |
| | | Haïti | 31,185 | . . . | . . . | 177,157 | 177,157 | 177,157 | 208,342 | 122,887 | 85,455 | . . . | 208,342 |
| | | Brésil | . . . | . . . | 77,675 | . . . | 77,675 | 77,675 | 77,675 | 67,695 | 6,802 | 5,176 | 77,675 |
| | | TOTAUX. | 352,728 | 1,664,486 | 2,802,975 | 4,894,822 | 7,697,795 | 9,562,281 | 9,715,009 | 8,668,298 | 359,950 | 686,761 | 9,715,009 |
| | GRAINES OLÉAGINEUSES. | France | . . . | 5,973 | . . . | 92,787 | 92,787 | 98,760 | 98,760 | 9,560 | 89,200 | . . . | 98,760 |
| | | Pays-Bas | 158,645 | 1,306,958 | 800 | . . . | 800 | 1,307,758 | 1,466,401 | 1,327,768 | 50,715 | 87,920 | 1,466,401 |
| | | Prusse | 72,686 | 5,349 | . . . | 672,844 | 672,844 | 678,193 | 750,879 | 298,902 | 193,600 | 258,377 | 750,879 |
| | | Villes Anséatiques | 16,612 | . . . | . . . | 16,333 | 16,333 | 16,333 | 32,945 | 32,945 | . . . | . . . | 32,945 |
| | | Hanovre | 151,247 | . . . | . . . | 248,086 | 248,086 | 248,086 | 399,333 | 238,055 | 46,923 | 114,357 | 399,333 |
| | | Autriche | 17,138 | . . . | 7,350 | 126,520 | 133,870 | 133,870 | 150,808 | 81,055 | 21,175 | 48,580 | 150,808 |
| | | Danemarck | 186,527 | . . . | . . . | 138,133 | 138,133 | 138,133 | 324,660 | 255,710 | 21,795 | 47,157 | 324,660 |
| | | Deux-Siciles | . . . | . . . | . . . | 10,073 | 10,073 | 10,073 | 10,073 | 3,759 | 13,314 | . . . | 10,073 |
| | | Russie | 607,294 | . . . | 426,797 | 6,673,597 | 7,100,194 | 7,100,194 | 7,707,598 | 5,540,519 | 1,580,143 | 786,736 | 7,707,598 |
| | | Mecklenbourg-Schwerin | 1,956 | . . . | . . . | . . . | . . . | . . . | 1,956 | 1,956 | . . . | . . . | 1,956 |
| | | Suède et Norwége | . . . | . . . | . . . | 58,682 | 58,682 | 58,682 | 58,682 | 58,682 | . . . | . . . | 58,682 |
| | | Angleterre | 68,099 | . . . | . . . | 659,920 | 659,920 | 659,920 | 727,979 | 596,919 | 58,800 | 162,060 | 727,979 |
| | | Turquie | . . . | . . . | 78,637 | 4,367 | 82,894 | 82,894 | 82,894 | 24,974 | 53,840 | 4,080 | 82,894 |
| | | Égypte | 400 | . . . | . . . | 50,000 | 50,000 | 50,000 | 50,400 | 400 | . . . | 50,000 | 50,400 |
| | | TOTAUX. | 1,280,452 | 1,518,280 | 513,574 | 8,717,742 | 9,231,316 | 10,549,596 | 11,830,048 | 8,160,482 | 2,129,599 | 1,540,167 | 11,830,048 |
| | GRAINES ET OIGNONS DE JARDIN. | France | . . . | 149,185 | . . . | 9,568 | 9,568 | 158,753 | 158,753 | 158,476 | 274 | 3 | 158,753 |
| | | Pays-Bas | . . . | 74,984 | 200 | . . . | 200 | 75,184 | 75,184 | 70,514 | 4,670 | . . . | 75,184 |
| | | Prusse | . . . | 50,872 | . . . | 1,568 | 1,568 | 52,240 | 52,240 | 49,961 | 2,279 | . . . | 52,240 |
| | | Villes Anséatiques | . . . | . . . | . . . | 82 | 82 | 82 | 82 | 82 | . . . | . . . | 82 |
| | | Deux-Siciles | . . . | . . . | . . . | 15 | 15 | 15 | 15 | 15 | . . . | . . . | 15 |
| | | Russie | . . . | . . . | 303 | 708 | 1,011 | 1,011 | 1,011 | 1,011 | . . . | . . . | 1,011 |
| | | Angleterre | 46,340 | . . . | 16,315 | 1,871 | 18,086 | 18,086 | 64,426 | 19,306 | 45,120 | . . . | 64,426 |
| | | Maroc | . . . | . . . | 500 | . . . | 500 | 500 | 500 | 500 | . . . | . . . | 500 |
| | | États-Unis | . . . | . . . | . . . | 2,457 | 2,457 | 2,457 | 2,457 | 2,457 | . . . | . . . | 2,457 |
| | | Cuba | . . . | . . . | . . . | 27 | 27 | 27 | 27 | 27 | . . . | . . . | 27 |
| | | TOTAUX. | 46,340 | 275,041 | 17,345 | 16,060 | 33,514 | 308,555 | 354,695 | 302,549 | 52,543 | 3 | 354,695 |
| | ARBRES ET PLANTES VIVANTS. | France | . . . | 34,872 | 30 | 482 | 512 | 35,374 | 35,374 | 34,124 | 1,250 | . . . | 35,374 |
| | | Pays-Bas | . . . | 10,492 | 110 | . . . | 110 | 10,602 | 10,602 | 10,495 | 107 | . . . | 10,602 |
| | | Prusse | . . . | 7,082 | . . . | . . . | . . . | 7,082 | 7,082 | 7,082 | . . . | . . . | 7,082 |
| | | Villes Anséatiques | . . . | . . . | 500 | . . . | 500 | 500 | 500 | 500 | . . . | . . . | 500 |
| | | Angleterre | . . . | . . . | 1,350 | 1,980 | 3,330 | 3,330 | 3,350 | 3,330 | . . . | . . . | 3,330 |
| | | Portugal | . . . | . . . | 70 | . . . | 70 | 70 | 70 | 70 | . . . | . . . | 70 |
| | | États-Unis | . . . | . . . | . . . | 50 | 50 | 50 | 50 | 50 | . . . | . . . | 50 |
| | | Brésil | . . . | . . . | 220 | . . . | 220 | 220 | 220 | 220 | . . . | . . . | 220 |
| | | Mexique | . . . | . . . | . . . | 3,300 | 3,300 | 3,300 | 3,300 | 3,300 | . . . | . . . | 3,300 |
| | | TOTAUX. | . . . | 52,446 | 2,270 | 5,772 | 8,042 | 60,488 | 60,488 | 59,131 | 1,357 | . . . | 60,488 |
| | PIERRES. | France | 62 | 214,125 | 13,500 | 16,685 | 30,185 | 244,310 | 244,372 | 238,184 | 1,180 | 5,008 | 244,372 |
| | | Pays-Bas | . . . | 130,579 | 28,000 | 35,080 | 63,080 | 193,159 | 193,159 | 184,975 | 8,186 | . . . | 193,159 |
| | | Prusse | . . . | 20,545 | . . . | . . . | . . . | 20,545 | 20,545 | 20,099 | 444 | . . . | 20,543 |
| | | Toscane | 120 | . . . | 12,050 | 49,201 | 61,251 | 61,251 | 61,371 | 61,251 | . . . | 120 | 61,371 |
| | | Deux-Siciles | 100 | . . . | 1,300 | 138 | 1,438 | 1,538 | 1,638 | 1,338 | . . . | 100 | 1,438 |
| | | Russie | . . . | . . . | . . . | 850 | 850 | 850 | 850 | 150 | 700 | . . . | 850 |
| | | Angleterre | . . . | . . . | 6,685 | 8,705 | 15,390 | 15,390 | 15,390 | 15,390 | . . . | . . . | 15,390 |
| | | TOTAUX. | 342 | 265,247 | 62,035 | 109,559 | 171,574 | 536,821 | 537,163 | 521,565 | 10,510 | 5,288 | 537,163 |
| MINÉRALES. | TERRES : | France | . . . | 10 | . . . | . . . | . . . | 10 | 10 | 10 | . . . | . . . | 10 |
| | | Pays-Bas | . . . | 628 | . . . | . . . | . . . | 628 | 628 | 618 | 10 | . . . | 628 |
| | | Prusse | . . . | 1,102 | . . . | . . . | . . . | 1,102 | 1,102 | 1,102 | . . . | . . . | 1,102 |
| | | TOTAUX. | . . . | 1,740 | . . . | . . . | . . . | 1,740 | 1,740 | 1,730 | 10 | . . . | 1,740 |
| | | France | . . . | 12,560 | . . . | 19,267 | 19,267 | 31,827 | 31,837 | 31,624 | 3 | . . . | 31,627 |
| | | Pays-Bas | . . . | 29,356 | 1,210 | 186 | 1,396 | 30,752 | 30,752 | 7,804 | 22,948 | . . . | 30,752 |
| | | Prusse | . . . | 5,324 | . . . | 150 | 150 | 5,454 | 5,454 | 4,570 | 884 | . . . | 5,454 |
| | | Villes Anséatiques | . . . | . . . | . . . | 170 | 170 | 170 | 170 | 170 | . . . | . . . | 170 |
| | | Suède et Norwége | . . . | . . . | . . . | 6,786 | 6,786 | 6,786 | 6,786 | 6,786 | . . . | . . . | 6,786 |
| | | Angleterre | . . . | . . . | 1,500 | 5,486 | 6,786 | 6,786 | 6,786 | 6,786 | . . . | . . . | 6,786 |
| | | États-Unis | . . . | . . . | 7,000 | . . . | 7,000 | 7,000 | 7,000 | 7,000 | . . . | . . . | 7,000 |
| | | TOTAUX. | . . . | 47,040 | 9,510 | 25,359 | 34,749 | 81,789 | 81,789 | 57,954 | 23,855 | . . . | 81,789 |

## Exportations. — Année 1839.

| DÉSIGNATION DES DENRÉES ET MARCHANDISES. | | PAYS DE DESTINATION. | DENRÉES ET MARCHANDISES BELGES — EXPORTÉES : PAR TERRE, RIVIÈRES ou CANAUX. | PAR MER et par NAVIRES BELGES. | PAR MER et par NAVIRES ÉTRANGERS. | TOTAL des exportations PAR MER. | TOTAL des exportations. | DENRÉES ET MARCHANDISES ÉTRANGÈRES — SORTIES EN TRANSIT : PAR TERRE, RIVIÈRES ou CANAUX. | PAR MER. | TOTAL des SORTIES EN TRANSIT. | DENRÉES ET MARCHANDISES BELGES ET ÉTRANGÈRES RÉUNIES — SORTIES : PAR TERRE, RIVIÈRES ou CANAUX. | PAR MER. | TOTAL des SORTIES. |
|---|---|---|---|---|---|---|---|---|---|---|---|---|---|
| | | | Francs. | Francs. | Francs. | Francs. | Francs. | Francs. | Francs. | Francs. | Francs. | Francs. | Francs. | Francs. |
| **MARCHANDISES :** (CONTINUATION.) | | | | | | | | | | | | | |
| MATIÈRES NATURELLES : (CONTINUATION.) | FILAMENTS. | France | 2,399,358 | . . . | 42,396 | 42,396 | 2,441,754 | . . . | 6,565 | 6,565 | 2,399,358 | 48,761 | 2,448,119 |
| | | Pays-Bas | 28,897 | 402 | 2,510 | 2,712 | 31,609 | 93,000 | 64,920 | 87,920 | 31,897 | 67,252 | 119,129 |
| | | Prusse | 14,781 | . . . | . . . | . . . | 14,781 | 125,732 | . . . | 125,732 | 138,513 | . . . | 138,513 |
| | | Villes Anséatiques | . . . | 1,579 | . . . | 1,579 | 1,570 | . . . | 90,187 | 90,187 | . . . | 91,766 | 91,766 |
| | | Hanovre | . . . | . . . | 33 | 33 | 33 | . . . | . . . | . . . | . . . | 33 | 33 |
| | | Suède et Norwége | . . . | . . . | 2,459 | 2,459 | 2,459 | . . . | 6,802 | 6,802 | . . . | 9,241 | 9,241 |
| | | Angleterre | . . . | 8,641,725 | 5,421,775 | 12,063,496 | 12,063,496 | . . . | 27,053 | 27,053 | . . . | 12,090,549 | 12,090,549 |
| | | États-Unis | . . . | . . . | 5,200 | 5,200 | 5,200 | . . . | 18,291 | 18,291 | . . . | 21,491 | 21,491 |
| | | TOTAUX. | 2,443,036 | 8,643,704 | 5,472,151 | 12,115,855 | 14,558,891 | 146,732 | 215,218 | 359,950 | 2,589,768 | 12,329,073 | 14,918,841 |
| | GRAINES OLÉAGINEUSES. | France | 165,345 | . . . | . . . | . . . | 165,345 | 2,076,487 | 2,500 | 2,078,987 | 2,241,832 | 2,500 | 2,244,332 |
| | | Pays-Bas | 13,023 | 3,493 | 8,800 | 12,293 | 25,316 | 13,000 | 3,000 | 17,500 | 26,023 | 15,893 | 42,816 |
| | | Prusse | 16,841 | . . . | . . . | . . . | 16,841 | 16,480 | . . . | 16,480 | 33,321 | . . . | 33,321 |
| | | Villes Anséatiques | . . . | . . . | . . . | . . . | . . . | . . . | 1,000 | 1,000 | . . . | 1,000 | 1,000 |
| | | Hanovre | . . . | . . . | 3,867 | 3,867 | 3,867 | . . . | 1,666 | 1,666 | . . . | 5,533 | 5,533 |
| | | Angleterre | . . . | 55 | . . . | 55 | 55 | . . . | 13,766 | 13,766 | . . . | 13,801 | 13,801 |
| | | TOTAUX. | 195,209 | 3,528 | 12,667 | 16,195 | 211,404 | 2,106,867 | 22,932 | 2,129,399 | 2,302,076 | 38,727 | 2,340,803 |
| | GRAINES ET OIGNONS DE JARDIN. | France | 43,887 | . . . | . . . | . . . | 43,887 | 981 | 14,100 | 15,081 | 44,868 | 14,100 | 58,968 |
| | | Pays-Bas | 40,292 | . . . | 1,269 | 1,269 | 41,561 | 3,965 | . . . | 3,965 | 44,835 | 1,269 | 45,524 |
| | | Prusse | 51,710 | . . . | . . . | . . . | 51,710 | . . . | . . . | . . . | 51,710 | . . . | 51,710 |
| | | Hanovre | . . . | 1,339 | . . . | 1,339 | 1,339 | . . . | . . . | . . . | . . . | 1,339 | 1,339 |
| | | Russie | . . . | . . . | 6 | 6 | 6 | . . . | . . . | . . . | . . . | 6 | 6 |
| | | Angleterre | . . . | 1,227 | 111,157 | 112,384 | 112,384 | . . . | 33,290 | 33,290 | . . . | 145,683 | 145,683 |
| | | Cuba | . . . | . . . | 66 | 66 | 66 | . . . | . . . | . . . | . . . | 66 | 66 |
| | | TOTAUX. | 135,889 | 2,566 | 112,498 | 115,064 | 250,953 | 4,944 | 47,390 | 52,345 | 140,835 | 162,463 | 303,298 |
| | ARBRES ET PLANTES VIVANTS. | France | 35,725 | . . . | 530 | 530 | 36,255 | . . . | . . . | . . . | 35,725 | 530 | 36,255 |
| | | Pays-Bas | 16,605 | 565 | 10 | 575 | 17,178 | 257 | . . . | 257 | 16,860 | 575 | 17,435 |
| | | Prusse | 19,745 | . . . | . . . | . . . | 19,745 | 1,100 | . . . | 1,100 | 20,845 | . . . | 20,845 |
| | | Villes Anséatiques | . . . | 15,910 | 5,610 | 21,520 | 21,520 | . . . | . . . | . . . | . . . | 21,520 | 21,520 |
| | | Hanovre | . . . | . . . | 25 | 25 | 25 | . . . | . . . | . . . | . . . | 25 | 25 |
| | | Russie | . . . | . . . | 4,100 | 4,100 | 4,100 | . . . | . . . | . . . | . . . | 4,100 | 4,100 |
| | | Suède et Norwége | . . . | . . . | 40 | 40 | 40 | . . . | . . . | . . . | . . . | 40 | 40 |
| | | Angleterre | . . . | 1,480 | 8,372 | 9,852 | 9,852 | . . . | . . . | . . . | . . . | 9,852 | 9,852 |
| | | États-Unis | . . . | 270 | 85 | 355 | 355 | . . . | . . . | . . . | . . . | 355 | 355 |
| | | TOTAUX. | 72,071 | 18,225 | 18,772 | 36,997 | 109,068 | 1,357 | . . . | 1,357 | 73,428 | 36,997 | 110,425 |
| | PIERRES. | France | 390,971 | 100 | 900 | 1,000 | 391,971 | 640 | . . . | 640 | 391,611 | 1,000 | 392,611 |
| | | Pays-Bas | 166,737 | 32,300 | 9,020 | 61,410 | 228,157 | 8,574 | . . . | 8,574 | 175,301 | 61,410 | 236,711 |
| | | Prusse | 30,510 | . . . | . . . | . . . | 30,510 | 596 | . . . | 596 | 31,106 | . . . | 31,106 |
| | | Villes Anséatiques | . . . | . . . | 1,640 | 1,640 | 1,640 | . . . | . . . | . . . | . . . | 1,640 | 1,640 |
| | | Hanovre | . . . | . . . | . . . | . . . | . . . | . . . | 700 | 700 | . . . | 700 | 700 |
| | | Russie | . . . | . . . | 700 | 700 | 700 | . . . | . . . | . . . | . . . | 700 | 700 |
| | | Angleterre | . . . | 6,735 | 13,905 | 20,640 | 20,640 | . . . | . . . | . . . | . . . | 20,640 | 20,640 |
| | | Portugal | . . . | . . . | 350 | 350 | 350 | . . . | . . . | . . . | . . . | 350 | 350 |
| | | Turquie | . . . | . . . | 1,400 | 1,400 | 1,400 | . . . | . . . | . . . | . . . | 1,400 | 1,400 |
| | | Égypte | . . . | . . . | 980 | 980 | 980 | . . . | . . . | . . . | . . . | 980 | 980 |
| | | États-Unis | . . . | 200 | 1,500 | 1,500 | 1,500 | . . . | . . . | . . . | . . . | 1,500 | 1,500 |
| | | Cuba | . . . | 474 | . . . | 474 | 474 | . . . | . . . | . . . | . . . | 474 | 474 |
| | | TOTAUX. | 588,208 | 39,899 | 30,105 | 90,094 | 678,302 | 9,810 | 700 | 10,510 | 598,018 | 90,794 | 688,812 |
| MINÉRALES. | TERRES : | *Combustibles.* — (Tourbes.) Pays-Bas | . . . | . . . | . . . | . . . | . . . | 10 | . . . | 10 | 10 | . . . | 10 |
| | | TOTAUX. | . . . | . . . | . . . | . . . | . . . | 10 | . . . | 10 | 10 | . . . | 10 |
| | | *Autres.* — (Brun rouge et ocre rouge non moulus ; craie blanche non moulue, craie rouge non moulue ; ocre n'étant pas du brun rouge, non moulue ; terres à faïence, à porcelaine, à potier, à pipes et à foulons, terres à l'usage des raffineries de sucre, et terres de Cologne ; blanc de Champagne, minéral et de Venise ; craie de Briançon ; noir de sanguine et noir pour dessiner ; petit blanc ; rouge à polir ; sables jaune, de moulage, de verreries et pour fonderies ; terres glaise, grasse, verte, blanche, de bruyères, de Cassel, calcaire et anglaise.) France | 36,114 | . . . | . . . | . . . | 36,114 | 4,522 | . . . | 4,522 | 40,636 | . . . | 40,636 |
| | | Pays-Bas | 53,021 | 8 | . . . | 8 | 53,029 | 18,788 | . . . | 18,788 | 71,809 | 8 | 71,817 |
| | | Prusse | 15,786 | . . . | . . . | . . . | 15,786 | 725 | . . . | 725 | 16,511 | . . . | 16,511 |
| | | Villes Anséatiques | . . . | . . . | 110 | 110 | 110 | . . . | . . . | . . . | . . . | 110 | 110 |
| | | TOTAUX. | 104,921 | 8 | 110 | 118 | 105,039 | 23,855 | . . . | 23,855 | 128,756 | 118 | 128,874 |

# RÉSULTATS DU COMMERCE DE LA BELGIQUE AVEC LES PAYS ÉTRANGERS.

(ÉTAT DE DÉVELOPPEMENT PAR CLASSE ET PAR NATURE DE DENRÉES ET DE MARCHANDISES.)



## Importations. — Année 1839.

| DÉSIGNATION DES DENRÉES ET MARCHANDISES. | | | PAYS DE PROVENANCE. | DENRÉES ET MARCHANDISES — ENTRÉES : EN ENTREPÔT au 1er JANVIER 1839. | PAR TERRE, RIVIÈRES ou CANAUX. | PAR MER et par NAVIRES BELGES. | PAR MER et par NAVIRES ÉTRANGERS. | TOTAL DES ENTRÉES PAR MER. | TOTAL DES ENTRÉES. | TOTAL GÉNÉRAL. | RÉPARTITION DES DENRÉES ET MARCHANDISES : MISES en CONSOMMATION | SORTIES en TRANSIT. | EN ENTREPÔT au 31 DÉCEMBRE 1839. | TOTAL GÉNÉRAL. |
|---|---|---|---|---|---|---|---|---|---|---|---|---|---|---|
| **MARCHANDISES :** (CONTINUATION). | | | | Francs. | Francs. | Francs. | Francs. | Francs. | Francs. | Francs. | Francs. | Francs. | Francs. | Francs. |
| MATIÈRES NATURELLES : (CONTINUATION.) | BITUMES ET FOSSILES : (continuation.) | *Combustibles.* — (Charbon de terre et houille, fraisil.) | France | | 337,256 | | | | 337,256 | 337,256 | 258,963 | 98,293 | | 337,256 |
| | | | Pays-Bas | | 47 | | | | 47 | 47 | | | | |
| | | | Prusse | | 20,277 | | | | 20,277 | 20,277 | 279 | 62,055 | 8,669 | 71,294 |
| | | | Angleterre | 5,405 | | 15,144 | 52,745 | 67,889 | 67,889 | 71,294 | | | | |
| | | | TOTAUX. | 5,405 | 357,580 | 15,144 | 52,745 | 67,889 | 425,469 | 428,874 | 259,857 | 160,348 | 8,669 | 428,874 |
| | MINÉRALES (continuation.) | *Autres.* — (Ambre jaune non monté ; calamine ; cristal de roche brut ; mine de plomb ou plombagine ; soufre brut ; alquifoux ; bitume minéral ; pierres bitumineuses ; tripoli.) | France | | 15,574 | 18,180 | 174,166 | 192,346 | 207,920 | 207,920 | 195,674 | 12,246 | | 207,920 |
| | | | Pays-Bas | | 25,954 | 50 | 44,049 | 44,079 | 68,013 | 68,013 | 67,068 | 945 | | 68,013 |
| | | | Prusse | | 53,402 | | 2,300 | 2,300 | 55,702 | 55,702 | 46,352 | 9,350 | | 55,702 |
| | | | Villes Anséatiques | | | 270 | | 270 | 270 | 270 | 270 | | | 270 |
| | | | Autriche | | | | 5,250 | 5,250 | 5,250 | 5,250 | 5,250 | | | 5,250 |
| | | | Toscane | | | | 2,373 | 2,373 | 2,373 | 2,373 | 2,373 | | | 2,373 |
| | | | Deux-Siciles | | | | 5,854 | 5,854 | 5,854 | 5,854 | 5,854 | | | 5,854 |
| | | | Angleterre | | | 161 | 2 | 163 | 163 | 163 | 163 | | | 163 |
| | | | Espagne | | | | 4,210 | 4,210 | 4,210 | 4,210 | 3,830 | 380 | | 4,210 |
| | | | TOTAUX. | | 92,970 | 18,641 | 238,204 | 256,845 | 349,815 | 349,815 | 320,714 | 23,101 | | 349,815 |
| | MÉTAUX-EXTRACTIONS. | (Antimoine ; arsenic ; cobalt ; émeril ; minerai de fer ; or et argent en poudre ; manganèse ; mercure ou vif-argent ; minerai d'acier ; bismuth ; chromate de fer ; platine ; nickel.) | France | | 6,856 | 554 | 1,618 | 2,172 | 8,988 | 8,988 | 8,891 | 97 | | 8,988 |
| | | | Pays-Bas | | 15,995 | 19,424 | 18,326 | 30,750 | 44,745 | 44,745 | 44,697 | 48 | | 44,745 |
| | | | Prusse | | 30,688 | | 5,458 | 5,458 | 34,146 | 34,146 | 28,036 | 6,110 | | 34,146 |
| | | | Villes Anséatiques | 872 | | | 7,323 | 13,206 | 20,428 | 20,428 | 21,300 | 19,106 | 1,343 | 651 | 21,300 |
| | | | Angleterre | | | | 31,888 | 8,628 | 40,516 | 40,516 | 40,336 | 280 | | 40,516 |
| | | | TOTAUX. | 872 | 51,519 | 52,068 | 45,256 | 97,504 | 148,825 | 149,695 | 140,960 | 8,078 | 651 | 149,695 |
| | SELS. | SELS. | France | | 4,904 | 5,452 | 10,251 | 15,703 | 20,607 | 20,607 | 19,106 | 1,501 | | 20,607 |
| | | | Pays-Bas | | 25,666 | | 15,371 | 15,371 | 41,037 | 41,037 | 24,832 | 16,205 | | 41,037 |
| | | | Prusse | | 55,041 | | 3,810 | 3,810 | 58,851 | 58,851 | 58,810 | 41 | | 58,851 |
| | | | Autriche | | | | 2,733 | 2,733 | 2,733 | 2,733 | 2,733 | | | 2,733 |
| | | | Toscane | 1,033 | | | | | | 1,033 | | | 1,033 | 1,033 |
| | | | Deux-Siciles | | | | 8,501 | 8,501 | 8,501 | 8,501 | 8,501 | | | 8,501 |
| | | | Russie | | | | 39 | 39 | 39 | 39 | 39 | | | 39 |
| | | | Angleterre | | | 112,287 | 73,773 | 186,060 | 186,060 | 186,060 | 170,279 | 15,781 | | 186,060 |
| | | | Etats-Unis | 3,405 | | | | | | 3,405 | | 3,405 | | 3,405 |
| | | | TOTAUX. | 4,438 | 85,701 | 117,739 | 114,378 | 232,017 | 317,718 | 322,156 | 284,100 | 37,023 | 1,033 | 322,156 |
| DÉCHETS DE FABRICATION, DE COMBUSTION ET DE VÉGÉTATION. | POUR LES PAPETERIES. | DRILLES ET CHIFFONS. | (Cordages vieux et usés, ne pouvant plus servir à la navigation, ainsi que ceux coupés en pièces ou réduits en filasse ; drilles et chiffons de toute espèce, vieux linge et vêtements de toile usés, et chiffons de coton et de laine ; filets vieux et usés ; papier vieux, mis au rebut et rognures de papier ; déchets de fil de laine ; laine en poudre.) | France | | 5,944 | | | | 5,944 | 5,944 | 5,376 | 568 | | 5,944 |
| | | | Pays-Bas | | 26,445 | | | | 26,445 | 26,445 | 26,445 | | | 26,445 |
| | | | Prusse | | 2,150 | | | | 2,150 | 2,150 | 2,150 | | | 2,150 |
| | | | Villes Anséatiques | | | | 229 | 229 | 229 | 229 | | 229 | | 229 |
| | | | TOTAUX. | | 34,517 | | 229 | 229 | 34,746 | 34,746 | 33,949 | 797 | | 34,746 |
| | POUR LES FABRIQUES DE COLLES. | CUIRS, PEAUX ET CORNES. | (Rognures de cuirs et de peaux ; oreillons ou orillons ; rognures de parchemin ; rognures de cornes.) | France | | 12 | | 20 | 20 | 32 | 32 | 32 | | 32 |
| | | | Pays-Bas | | 10,324 | | | | 10,324 | 10,324 | 5,105 | 5,219 | | 10,324 |
| | | | Prusse | | 37,566 | | 800 | 800 | 38,166 | 38,166 | 37,366 | 800 | | 38,166 |
| | | | Villes Anséatiques | 3,075 | | 825 | 1,229 | 2,054 | 2,054 | 7,129 | 1,544 | 5,585 | | 7,129 |
| | | | Deux-Siciles | | | 20 | | 20 | 20 | 20 | 20 | | | 20 |
| | | | Angleterre | 650 | | 11,450 | | 11,450 | 11,450 | 12,100 | 3,290 | 8,810 | | 12,100 |
| | | | Portugal | | | | 200 | 200 | 200 | 200 | | | 200 | 200 |
| | | | Turquie | | | | 80 | 80 | 80 | 80 | | | | 80 |
| | | | Rio de la Plata | | | 14,000 | 25,600 | 39,600 | 39,600 | 39,600 | 13,201 | 24,050 | 2,549 | 39,800 |
| | | | TOTAUX. | 3,725 | 47,902 | 26,295 | 27,929 | 54,224 | 121,926 | 127,651 | 80,638 | 44,464 | 2,549 | 127,651 |
| | POUR LES REFONTES. | OR ET ARGENT. | (Objets d'orfévrerie et vaisselle d'or et d'argent ouvré mais rompus ; cendres d'orfévre.) | Pays-Bas | | 10,200 | | | | 10,200 | 10,200 | | 10,200 | | 10,200 |
| | | | Prusse | | 1,850 | | | | 1,850 | 1,850 | | 1,850 | | 1,850 |
| | | | Brésil | | | | 120 | 120 | 120 | 120 | | 120 | | 120 |
| | | | TOTAUX. | | 12,050 | | 120 | 120 | 12,170 | 12,170 | | 12,170 | | 12,170 |
| | | FER. | (Vieux fer ou ferraille, et mitraille dite petite mitraille de fer battu, consistant en vieux clous, vieilles tôles, vieux outils et vieilles fontes ; limailles de fer et d'acier.) | France | | 23 | | | | 23 | 23 | 23 | | 23 |
| | | | Pays-Bas | 140 | 67,659 | 100,585 | 4,054 | 104,639 | 172,078 | 172,218 | 172,044 | | 174 | 172,218 |
| | | | Prusse | | 144 | | | | 144 | 144 | 144 | | | 144 |
| | | | Villes Anséatiques | | | | 2,708 | 2,708 | 2,708 | 2,708 | 2,708 | | | 2,708 |
| | | | Hanovre | | | | 6,054 | 6,054 | 6,054 | 6,054 | 6,054 | | | 6,054 |
| | | | Danemarck | | | | 4,061 | 4,061 | 4,061 | 4,061 | 4,061 | | | 4,061 |
| | | | Angleterre | 481 | | | 2,629 | 2,629 | 3,110 | 3,110 | 2,629 | | 481 | 3,110 |
| | | | Brésil | | | 447 | | 447 | 447 | 447 | 447 | | | 447 |
| | | | TOTAUX. | 621 | 67,806 | 100,832 | 19,566 | 120,308 | 188,204 | 188,825 | 188,170 | | 655 | 188,825 |

## Exportations. — Année 1839.

| DÉSIGNATION DES DENRÉES ET MARCHANDISES. | | | PAYS DE DESTINATION. | DENRÉES ET MARCHANDISES BELGES — EXPORTÉES : PAR TERRE, RIVIÈRES ou CANAUX. | PAR MER et par NAVIRES BELGES. | PAR MER et par NAVIRES ÉTRANGERS. | TOTAL des exportations PAR MER. | TOTAL des exportations. | DENRÉES ET MARCHANDISES ÉTRANGÈRES — SORTIES EN TRANSIT : PAR TERRE, RIVIÈRES ou CANAUX. | PAR MER. | TOTAL des SORTIES EN TRANSIT. | DENRÉES ET MARCHANDISES BELGES ET ÉTRANGÈRES RÉUNIES — SORTIES : PAR TERRE, RIVIÈRES ou CANAUX. | PAR MER. | TOTAL DES SORTIES. |
|---|---|---|---|---|---|---|---|---|---|---|---|---|---|---|
| **MARCHANDISES :** (CONTINUATION). | | | | Francs. | Francs. | Francs. | Francs. | Francs. | Francs. | Francs. | Francs. | Francs. | Francs. | Francs. |
| MATIÈRES NATURELLES : (CONTINUATION.) | BITUMES ET FOSSILES : | *Combustibles.* — (Charbon de terre et houille, fraisil.) | France | 10,909,702 | 750 | 15 | 765 | 10,910,537 | 98,293 | 2,049 | 100,343 | 11,008,055 | 2,814 | 11,010,869 |
| | | | Pays-Bas | 263,367 | | | | 263,367 | | | | 263,367 | | 263,367 |
| | | | Prusse | 6,842 | | 8 | 8 | 6,850 | | | | 6,842 | 8 | 6,850 |
| | | | Villes Anséatiques | | | | | | | 15,485 | 15,485 | | 15,485 | 15,485 |
| | | | Hanovre | | | 45 | 45 | 45 | | | | | 45 | 45 |
| | | | Toscane | | | 585 | 585 | 585 | | 1,125 | 1,125 | | 1,710 | 1,710 |
| | | | Deux-Siciles | | | | | | | 557 | 557 | | 557 | 557 |
| | | | Russie | | | 23 | 23 | 23 | | | | | 23 | 23 |
| | | | Suède et Norwége | | | | | | | 15 | 15 | | 15 | 15 |
| | | | Angleterre | | | 825 | 825 | 825 | | 36,066 | 36,066 | | 36,891 | 36,891 |
| | | | Espagne | | | 6 | 6 | 6 | | | | | 6 | 6 |
| | | *Combustibles.* — (Charbon de terre et houille, fraisil.) | Portugal | | 975 | 97 | 1,072 | 1,072 | | 165 | 165 | | 1,237 | 1,237 |
| | | | Turquie | | | 2,550 | 2,550 | 2,550 | | 3,129 | 3,129 | | 5,679 | 5,679 |
| | | | Egypte | | | 600 | 600 | 600 | | | | | 600 | 600 |
| | | | Alger | | | | | | | 60 | 60 | | 60 | 60 |
| | | | Syngapore | | | | | | | 1,350 | 1,350 | | 1,350 | 1,350 |
| | | | Etats-Unis | | 30 | | 30 | 30 | | 1,815 | 1,815 | | 1,845 | 1,845 |
| | | | Cuba | | 91 | | 91 | 91 | | 60 | 60 | | 151 | 151 |
| | | | Haïti | | | 75 | 75 | 75 | | | | | 75 | 75 |
| | | | Brésil | | 75 | | 75 | 75 | | | | | 75 | 75 |
| | | | Rio de la Plata | | | | | | | 60 | 60 | | 60 | 60 |
| | | | Mexique | | | | | | | 45 | 45 | | 45 | 45 |
| | | | A l'Aventure | | | | | | | 76 | 76 | | 76 | 76 |
| | | | TOTAUX. | 11,179,871 | 1,921 | 4,829 | 6,750 | 11,186,621 | 98,293 | 62,055 | 160,348 | 11,278,164 | 68,805 | 11,346,969 |
| | MINÉRALES (continuation.) | *Autres.* — (Ambre jaune non monté ; calamine ; cristal de roche brut ; mine de plomb ou plombagine ; soufre brut ; alquifoux ; bitume minéral ; pierres bitumineuses ; tripoli.) | France | 24,332 | | 25 | 25 | 24,357 | 10,253 | | 10,253 | 34,485 | 25 | 34,510 |
| | | | Pays-Bas | 2,187 | | 650 | 650 | 2,837 | 12,788 | | 12,788 | 14,975 | 650 | 15,625 |
| | | | Prusse | 6,817 | | | | 6,817 | 30 | | 30 | 6,847 | | 6,847 |
| | | | Turquie | | | | | | | 30 | 30 | | 30 | 30 |
| | | | TOTAUX. | 33,336 | | 675 | 675 | 33,911 | 23,071 | 30 | 23,101 | 56,307 | 705 | 57,012 |
| | MÉTAUX-EXTRACTIONS. | (Antimoine ; arsenic ; cobalt ; émeril ; minerai de fer ; or et argent en poudre ; manganèse ; mercure ou vif-argent ; minerai d'acier ; bismuth ; chromate de fer ; platine ; nickel.) | France | 5,598 | | | | 5,598 | 7,649 | | 7,649 | 13,247 | | 13,247 |
| | | | Pays-Bas | 1,050 | 976 | | 976 | 2,026 | 288 | | 288 | 1,938 | 976 | 2,914 |
| | | | Prusse | 1,333 | | | | 1,333 | 141 | | 141 | 1,474 | | 1,474 |
| | | | Hanovre | | 598 | | 598 | 598 | | | | | 598 | 598 |
| | | | TOTAUX. | 8,781 | 1,574 | | 1,574 | 10,355 | 8,078 | | 8,078 | 16,859 | 1,574 | 18,433 |
| | SELS : | SELS. | (Borax brut, tinkal et borax à moitié raffiné ou borax des Indes-Orientales ; salpêtre brut ; tartre de vin brut ; barythe sulfaté ; natron naturel ; sel de soude naturel.) | France | | | | 800 | 6,088 | 15,781 | 22,469 | 7,488 | 15,781 | 23,269 |
| | | | | Pays-Bas | | | | 469 | 4,024 | 3,405 | 8,329 | 5,393 | 3,405 | 8,798 |
| | | | | Prusse | | | | 1,402 | 6,225 | | 6,225 | 7,627 | | 7,627 |
| | | | TOTAUX. | 2,671 | | | | 2,671 | 17,837 | 19,186 | 37,023 | 20,508 | 19,186 | 39,694 |
| DÉCHETS DE FABRICATION DE COMBUSTION ET DE VÉGÉTATION : | POUR LES PAPETERIES. | DRILLES ET CHIFFONS. | (Cordages vieux et usés, ne pouvant plus servir à la navigation, ainsi que ceux coupés en pièces ou réduits en filasse ; drilles et chiffons de toute espèce, vieux linge et vêtements de toile usés, et chiffons de coton et de laine ; filets vieux et usés ; papier vieux, mis au rebut et rognures de papier ; déchets de fil de laine ; laine en poudre.) | France | | | | | | | 229 | 229 | | 229 | 229 |
| | | | | Pays-Bas | | | | | | 258 | 258 | | 258 | 258 |
| | | | | Prusse | | | | | | 310 | 310 | | 310 | 310 |
| | | | TOTAUX. | | | | | | 568 | 229 | 797 | 568 | 229 | 797 |
| | POUR LES FABRIQUES DE COLLES. | CUIRS, PEAUX ET CORNES. | (Rognures de cuirs et de peaux ; oreillons ou orillons ; rognures de parchemin ; rognures de cornes.) | France | 163,546 | | | | 163,546 | 33,413 | | 33,413 | 198,759 | | 198,759 |
| | | | | Pays-Bas | | | | | | 7,126 | | 7,126 | 7,126 | | 7,126 |
| | | | | Prusse | | | | | | 1,925 | | 1,925 | 1,925 | | 1,925 |
| | | | TOTAUX. | 163,546 | | | | 163,546 | 44,464 | | 44,464 | 207,810 | | 207,810 |
| | POUR LES REFONTES. | OR ET ARGENT. | (Objets d'orfévrerie et vaisselle d'or et d'argent ouvrés mais rompus ; cendres d'orfévre.) | France | 20,965 | | | | 20,965 | 6,050 | 120 | 6,170 | 27,015 | 120 | 27,135 |
| | | | | Pays-Bas | 700 | | | | 700 | 6,000 | | 6,000 | 6,700 | | 6,700 |
| | | | TOTAUX. | 21,665 | | | | 21,665 | 12,050 | 120 | 12,170 | 33,715 | 120 | 33,835 |
| | | FER. | (Vieux fer ou ferraille, et mitraille dite petite mitraille de fer battu, consistant en vieux clous, vieilles tôles, vieux outils et vieilles fontes ; limaille de fer et d'acier.) | France | 1,942 | | | | 1,942 | | | | 1,942 | | 1,942 |
| | | | | Prusse | 60 | | | | 60 | | | | 60 | | 60 |
| | | | | Angleterre | | | 10 | 10 | 10 | | | | | 10 | 10 |
| | | | TOTAUX. | 2,002 | | 10 | 10 | 2,012 | | | | 2,002 | 10 | 2,012 |

# RÉSULTATS DU COMMERCE DE LA BELGIQUE AVEC LES PAYS ÉTRANGERS.

(ÉTAT DE DÉVELOPPEMENT PAR CLASSE ET PAR NATURE DE DENRÉES ET DE MARCHANDISES.)



## Importations. — Année 1839.

| DÉSIGNATION DES DENRÉES ET MARCHANDISES. | | | PAYS DE PROVENANCE. | DENRÉES ET MARCHANDISES — EN ENTREPÔT OU 1er JANVIER 1839. | DENRÉES ET MARCHANDISES — ENTRÉES : PAR TERRE, RIVIÈRES OU CANAUX. | PAR MER et par NAVIRES BELGES. | PAR MER et par NAVIRES ÉTRANGERS. | TOTAL DES ENTRÉES PAR MER. | TOTAL DES ENTRÉES. | TOTAL GÉNÉRAL. | RÉPARTITION DES DENRÉES ET MARCHANDISES : MISES EN CONSOMMATION. | SORTIES EN TRANSIT. | EN ENTREPÔT OU 31 DÉCEMBRE 1839. | TOTAL GÉNÉRAL. |
|---|---|---|---|---|---|---|---|---|---|---|---|---|---|---|
| | | | | Francs. | Francs. | Francs. | Francs. | Francs. | Francs. | Francs. | Francs. | Francs. | Francs. | Francs. |
| **MARCHANDISES :** (CONTINUATION) | | | | | | | | | | | | | | |
| DÉCHETS DE FABRICATION, DE COMBUSTION ET DE VÉGÉTATION : (CONTINUATION). | POUR LES REFONTES. (continuation.) | CUIVRE. | (Mitraille et potais de cuivre, et canons ou parties de canons qui ont subi des dégradations notables et autres que le simple enlèvement des tampons et des tourillons.) | | | | | | | | | | | |
| | | | France | . . . | 25,101 | . . . | 1,725 | 1,725 | 26,826 | 26,826 | 26,826 | . . . | . . . | 26,826 |
| | | | Pays-Bas | . . . | 20,987 | 3,535 | . . . | 3,535 | 24,522 | 24,522 | 24,522 | . . . | . . . | 24,522 |
| | | | Prusse | . . . | 700 | . . . | . . . | . . . | 700 | 700 | 700 | . . . | . . . | 700 |
| | | | Villes Anséatiques | . . . | . . . | 4,907 | . . . | 4,907 | 4,907 | 4,907 | 4,907 | . . . | . . . | 4,907 |
| | | | Angleterre | . . . | . . . | . . . | 11,167 | 11,167 | 11,167 | 11,167 | 11,167 | . . . | . . . | 11,167 |
| | | | Brésil | . . . | . . . | 3,947 | 1,530 | 5,477 | 5,477 | 5,477 | 5,477 | . . . | . . . | 5,477 |
| | | | TOTAUX. | . . . | 46,798 | 12,589 | 14,422 | 26,811 | 73,609 | 73,609 | 73,609 | . . . | . . . | 73,609 |
| | POUR LES VERRERIES. | VERRE. | (Verre cassé ou groisil.) | | | | | | | | | | | |
| | | | France | . . . | 30 | . . . | . . . | . . . | 30 | 30 | 30 | . . . | . . . | 30 |
| | | | Pays-Bas | . . . | 11,109 | . . . | 31 | 31 | 11,140 | 11,140 | 2,290 | 8,850 | . . . | 11,140 |
| | | | Prusse | . . . | 17 | . . . | 1,410 | 1,410 | 1,427 | 1,427 | 1,427 | . . . | . . . | 1,427 |
| | | | Villes Anséatiques | . . . | . . . | . . . | 2,255 | 2,255 | 2,255 | 2,255 | 2,255 | . . . | . . . | 2,255 |
| | | | TOTAUX. | . . . | 11,132 | . . . | 3,700 | 3,700 | 14,852 | 14,852 | 6,002 | 8,850 | . . . | 14,852 |
| | | ÉTOUPES. | (Étoupes, rebuts de chanvre et de lin.) | | | | | | | | | | | |
| | | | France | . . . | 11,619 | . . . | . . . | . . . | 11,619 | 11,619 | 11,619 | . . . | . . . | 11,619 |
| | | | Pays-Bas | . . . | 991 | . . . | . . . | . . . | 991 | 991 | 716 | 275 | . . . | 991 |
| | | | Prusse | . . . | 1,156 | . . . | . . . | . . . | 1,156 | 1,156 | 1,156 | . . . | . . . | 1,156 |
| | | | TOTAUX. | . . . | 13,766 | . . . | . . . | . . . | 13,766 | 13,766 | 13,491 | 275 | . . . | 13,766 |
| | | LITHARGE D'OR ET D'ARGENT. | (Litharge d'or et d'argent.) | | | | | | | | | | | |
| | | | France | . . . | 1 | . . . | . . . | . . . | 1 | 1 | 1 | . . . | . . . | 1 |
| | | | Pays-Bas | . . . | 63 | . . . | . . . | . . . | 63 | 63 | 63 | . . . | . . . | 63 |
| | | | Prusse | . . . | 813 | . . . | . . . | . . . | 813 | 813 | 813 | . . . | . . . | 813 |
| | | | Angleterre | 1,703 | . . . | 4,942 | 20,369 | 25,311 | 25,311 | 26,914 | 26,914 | . . . | . . . | 26,914 |
| | | | TOTAUX. | 1,703 | 877 | 4,942 | 20,369 | 25,311 | 26,088 | 27,791 | 27,791 | . . . | . . . | 27,791 |
| | A USAGES DIVERS : | CENDRES. | (Cendres gravelées dites potasse et perlasse, védasse ; soude ; cendres de savonneries et de salines, cendres de foyers et anglaises, *natrons*.) | | | | | | | | | | | |
| | | | France | . . . | 189,656 | . . . | 1,580 | 1,580 | 191,236 | 191,236 | 191,236 | . . . | . . . | 191,236 |
| | | | Pays-Bas | . . . | 730,981 | 100,467 | 2,880 | 103,347 | 850,328 | 850,328 | 809,737 | 19,015 | 1,586 | 850,328 |
| | | | Prusse | . . . | 18,934 | 51,724 | 180,880 | 232,604 | 251,538 | 251,538 | 251,477 | 61 | . . . | 251,538 |
| | | | Villes Anséatiques | 14,551 | . . . | 1,618 | 6,154 | 7,772 | 7,772 | 22,103 | 17,603 | 598 | 4,500 | 22,103 |
| | | | Autriche | 1,544 | . . . | 20,322 | 16,385 | 36,667 | 36,667 | 37,951 | 37,543 | . . . | 10,408 | 37,951 |
| | | | Toscane | . . . | . . . | 1,577 | 5,566 | 6,745 | 6,745 | 6,745 | 2,132 | . . . | 4,611 | 6,745 |
| | | | Russie | 161,135 | . . . | . . . | 415,717 | 415,717 | 415,717 | 574,852 | 456,554 | 54,585 | 104,113 | 574,852 |
| | | | Suède et Norwége | 15,962 | . . . | . . . | 2,741 | 2,741 | 2,741 | 18,703 | . . . | 16,703 | . . . | 16,703 |
| | | | Angleterre | . . . | . . . | 152,081 | 95,569 | 247,650 | 247,650 | 247,650 | 228,717 | 10,991 | 8,942 | 247,650 |
| | | | Turquie | . . . | . . . | 1,691 | . . . | 1,691 | 1,691 | 1,691 | 1,691 | . . . | . . . | 1,691 |
| | | | Égypte | . . . | . . . | . . . | 5,978 | 5,978 | 5,978 | 5,978 | 5,978 | . . . | . . . | 5,978 |
| | | | États-Unis | 62,651 | . . . | 145,890 | 1,357,801 | 1,503,787 | 1,503,787 | 1,565,818 | 1,578,999 | 109,459 | 77,560 | 1,565,818 |
| | | | TOTAUX. | 252,805 | 939,571 | 475,176 | 2,087,041 | 2,562,217 | 3,497,788 | 3,750,591 | 3,548,859 | 190,912 | 210,820 | 3,750,591 |
| | | ENGRAIS. | (Engrais (non compris les cendres de foyers), immondices, matières fécales ; escarbles ; cendres de houille, de bois lessivées, de paille, de marne et de chaux ; crasse de charbon de terre ; suie de cheminée.) | | | | | | | | | | | |
| | | | France | 250 | 34,913 | 280 | 560 | 840 | 35,762 | 36,012 | 36,012 | . . . | . . . | 36,012 |
| | | | Pays-Bas | . . . | 38,119 | 212 | . . . | 212 | 38,331 | 38,331 | 38,011 | 320 | . . . | 38,331 |
| | | | Prusse | . . . | 324 | . . . | . . . | . . . | 324 | 324 | 324 | . . . | . . . | 324 |
| | | | TOTAUX. | 250 | 73,356 | 501 | 560 | 1,061 | 74,417 | 74,667 | 74,347 | 320 | . . . | 74,667 |
| | | AUTRES. | Débris de creusets ; emballages vieux ; ouvrages de terre brisés. | | | | | | | | | | | |
| | | | France | . . . | 778 | . . . | . . . | . . . | 778 | 778 | 778 | . . . | . . . | 778 |
| | | | Pays-Bas | . . . | 850 | . . . | . . . | . . . | 850 | 850 | 850 | . . . | . . . | 850 |
| | | | Prusse | . . . | 2,282 | . . . | . . . | . . . | 2,282 | 2,282 | 2,282 | . . . | . . . | 2,282 |
| | | | TOTAUX. | . . . | 3,890 | . . . | . . . | . . . | 3,890 | 3,890 | 3,890 | . . . | . . . | 3,890 |
| | MATIÈRES APPRÊTÉES : | CUIRS ET PEAUX. | (Cuirs et peaux tannés, peaux de moutons apprêtées, cuirs et peaux de toutes espèces apprêtés, corroyés, passés en chamois, en mégie, corduan et autres avec ou sans le poil, maroquin, cuirs de roussi dits cuirs de Russie, peaux de lièvres, de lapins, de castors, de chiens et de rats de mer, et toutes autres peaux apprêtées.) | | | | | | | | | | | |
| | | | France | . . . | 239,251 | . . . | 1,175 | 1,175 | 240,426 | 240,426 | 237,247 | 3,179 | . . . | 240,426 |
| | | | Pays-Bas | . . . | 137,735 | 125 | 25 | 148 | 137,883 | 137,883 | 59,540 | 87,543 | . . . | 137,883 |
| | | | Prusse | . . . | 101,455 | . . . | . . . | . . . | 101,455 | 101,455 | 59,740 | 41,715 | . . . | 101,455 |
| | | | Villes Anséatiques | . . . | . . . | 980 | . . . | 980 | 980 | 980 | 980 | . . . | . . . | 980 |
| | | | Angleterre | 1,025 | . . . | 36,118 | 3,151 | 39,269 | 39,269 | 40,294 | 35,568 | 3,770 | 956 | 40,294 |
| | | | Portugal | . . . | . . . | 1,562 | . . . | 1,562 | 1,562 | 1,562 | 567 | . . . | 835 | 1,562 |
| | | | États-Unis | . . . | . . . | 396 | . . . | 396 | 396 | 396 | 396 | . . . | . . . | 396 |
| | | | Haïti | . . . | . . . | 105 | . . . | 105 | 105 | 105 | . . . | . . . | . . . | 105 |
| | | | Brésil | . . . | . . . | . . . | 2,705 | 2,705 | 2,705 | 2,705 | 2,355 | . . . | 350 | 2,705 |
| | | | Rio de la Plata | . . . | . . . | . . . | 500 | 500 | 500 | 500 | 500 | . . . | . . . | 500 |
| | | | TOTAUX. | 1,025 | 478,441 | 39,084 | 7,556 | 46,640 | 525,081 | 526,106 | 387,738 | 156,207 | 2,161 | 526,106 |
| | | PELLETERIES. | (Pelleteries et peaux de renards, de loutres, de martres, de chats de blaireaux et de fouines, apprêtées.) | | | | | | | | | | | |
| | | | France | . . . | 26,660 | . . . | . . . | . . . | 26,660 | 26,660 | 26,255 | 405 | . . . | 26,660 |
| | | | Pays-Bas | . . . | 6,668 | . . . | . . . | . . . | 6,668 | 6,668 | 6,508 | 360 | . . . | 6,668 |
| | | | Prusse | . . . | 25,354 | . . . | . . . | . . . | 25,354 | 25,354 | 22,785 | 2,449 | . . . | 25,354 |
| | | | Russie | . . . | . . . | . . . | 500 | 500 | 500 | 500 | 150 | 150 | . . . | 500 |
| | | | Angleterre | . . . | . . . | 10,278 | 6,915 | 17,193 | 17,193 | 17,193 | 12,093 | 5,100 | . . . | 17,193 |
| | | | Portugal | . . . | . . . | 100 | . . . | 100 | 100 | 100 | 50 | . . . | 50 | 100 |
| | | | TOTAUX. | . . . | 58,962 | 10,378 | 7,315 | 17,593 | 76,155 | 76,155 | 67,641 | 8,464 | 50 | 76,155 |
| | | LAINES. | (Laines teintes.) | | | | | | | | | | | |
| | | | France | . . . | 4,056 | . . . | . . . | . . . | 4,056 | 4,056 | 4,056 | . . . | . . . | 4,056 |
| | | | Angleterre | . . . | . . . | 1,200 | . . . | 1,200 | 1,200 | 1,200 | 1,200 | . . . | . . . | 1,200 |
| | | | TOTAUX. | . . . | 4,056 | 1,200 | . . . | 1,200 | 5,256 | 5,256 | 5,256 | . . . | . . . | 5,256 |
| | | CORNES. | (Cornes en feuilles transparentes.) | | | | | | | | | | | |
| | | | France | . . . | 558 | . . . | . . . | . . . | 558 | 558 | 558 | . . . | . . . | 558 |

## Exportations. — Année 1839.

| DÉSIGNATION DES DENRÉES ET MARCHANDISES. | | | PAYS DE DESTINATION. | DENRÉES ET MARCHANDISES BELGES — EXPORTÉES : PAR TERRE, RIVIÈRES OU CANAUX. | PAR MER et par NAVIRES BELGES. | PAR MER NAVIRES ÉTRANGERS. | TOTAL des exportations PAR MER. | TOTAL des exportations. | DENRÉES ET MARCHANDISES ÉTRANGÈRES — SORTIES EN TRANSIT : PAR TERRE, RIVIÈRES OU CANAUX. | PAR MER. | TOTAL DES SORTIES EN TRANSIT. | DENRÉES ET MARCHANDISES BELGES ET ÉTRANGÈRES RÉUNIES — SORTIES : PAR TERRE, RIVIÈRES OU CANAUX. | PAR MER. | TOTAL DES SORTIES. |
|---|---|---|---|---|---|---|---|---|---|---|---|---|---|---|
| | | | | Francs. | Francs. | Francs. | Francs. | Francs. | Francs. | Francs. | Francs. | Francs. | Francs. | Francs. | Francs. |
| **MARCHANDISES :** (CONTINUATION). | | | | | | | | | | | | | | |
| DÉCHETS DE FABRICATION, DE COMBUSTION ET DE VÉGÉTATION : (CONTINUATION.) | POUR LES REFONTES. (continuation.) | CUIVRE. | (Mitraille et potais de cuivre, et canons ou parties de canons qui ont subi des dégradations notables et autres que le simple enlèvement des tampons et des tourillons.) | | | | | | | | | | | |
| | | | France | 1,854 | . . . | . . . | . . . | 1,854 | . . . | . . . | . . . | 1,854 | . . . | 1,854 |
| | | | Pays-Bas | 865 | . . . | . . . | . . . | 865 | . . . | . . . | . . . | 865 | . . . | 865 |
| | | | Prusse | 321 | . . . | . . . | . . . | 321 | . . . | . . . | . . . | 321 | . . . | 321 |
| | | | TOTAUX. | 3,040 | . . . | . . . | . . . | 3,040 | . . . | . . . | . . . | 3,040 | . . . | 3,040 |
| | POUR LES VERRERIES. | VERRE. | (Verre cassé ou groisil.) | | | | | | | | | | | |
| | | | Pays-Bas | 13 | . . . | . . . | . . . | 13 | 8,190 | . . . | 8,190 | 8,203 | . . . | 8,203 |
| | | | Prusse | . . . | . . . | . . . | . . . | . . . | 660 | . . . | 660 | 660 | . . . | 660 |
| | | | TOTAUX. | 13 | . . . | . . . | . . . | 13 | 8,850 | . . . | 8,850 | 8,863 | . . . | 8,863 |
| | | ÉTOUPES | (Étoupes, rebuts de chanvre et de lin.) | | | | | | | | | | | |
| | | | France | 240,731 | . . . | . . . | . . . | 240,731 | . . . | . . . | . . . | 240,731 | . . . | 240,731 |
| | | | Pays-Bas | 3,567 | . . . | 1,840 | 1,840 | 5,407 | 275 | . . . | 275 | 3,842 | 1,840 | 5,682 |
| | | | Prusse | 994 | . . . | . . . | . . . | 994 | . . . | . . . | . . . | 994 | . . . | 994 |
| | | | Villes Anséatiques | . . . | . . . | 457 | 457 | 457 | . . . | . . . | . . . | . . . | 457 | 457 |
| | | | Suède et Norwége | . . . | . . . | 51,047 | 51,047 | 51,047 | . . . | . . . | . . . | . . . | 51,047 | 51,047 |
| | | | Angleterre | . . . | 370,542 | 385,617 | 755,959 | 755,959 | . . . | . . . | . . . | . . . | 755,959 | 755,959 |
| | | | TOTAUX. | 251,292 | 370,542 | 416,941 | 787,285 | 1,038,575 | 275 | . . . | 275 | 251,567 | 787,385 | 1,038,850 |
| | | LITHARGE D'OR ET D'ARGENT. | (Litharge d'or et d'argent.) | | | | | | | | | | | |
| | | | Pays-Bas | 67 | . . . | . . . | . . . | 67 | . . . | . . . | . . . | 67 | . . . | 67 |
| | | | Suède et Norwége | . . . | . . . | 7 | 7 | 7 | . . . | . . . | . . . | . . . | 7 | 7 |
| | | | TOTAUX. | 67 | . . . | 7 | 7 | 74 | . . . | . . . | . . . | 67 | 7 | 74 |
| | A USAGES DIVERS : | CENDRES. | (Cendres gravelées dites potasse et perlasse, védasse, soude, cendres de savonneries et de salines, cendres de foyers et anglaises, *natrons*.) | | | | | | | | | | | |
| | | | France | 33,020 | . . . | . . . | . . . | 33,020 | 78 | . . . | 78 | 33,098 | . . . | 33,098 |
| | | | Pays-Bas | 9,509 | . . . | 62 | 62 | 9,571 | 120,160 | 16,705 | 136,865 | 129,469 | 16,705 | 146,354 |
| | | | Prusse | 6,504 | . . . | . . . | . . . | 6,504 | 53,971 | . . . | 53,971 | 60,475 | . . . | 60,475 |
| | | | Angleterre | . . . | . . . | 32 | 32 | 32 | . . . | . . . | . . . | . . . | 32 | 32 |
| | | | TOTAUX. | 48,833 | . . . | 94 | 94 | 48,927 | 174,209 | 16,705 | 190,912 | 225,042 | 16,797 | 239,839 |
| | | ENGRAIS. | (Engrais (non compris les cendres de foyers) immondices, matières fécales ; escarbles ; cendres de houille, de bois lessivées, de paille, de marne et de chaux ; crasse de charbon de terre ; suie de cheminée.) | | | | | | | | | | | |
| | | | France | 5,109 | . . . | 130 | 130 | 5,239 | . . . | . . . | . . . | 5,109 | 130 | 5,239 |
| | | | Pays-Bas | 350 | . . . | . . . | . . . | 350 | 320 | . . . | 320 | 670 | . . . | 670 |
| | | | Prusse | 354 | . . . | . . . | . . . | 354 | . . . | . . . | . . . | 354 | . . . | 354 |
| | | | TOTAUX. | 5,813 | . . . | 130 | 130 | 5,943 | 320 | . . . | 320 | 4,133 | 130 | 4,263 |
| | | AUTRES. | (Débris de creusets ; emballages vieux ; ouvrages de terre brisés.) | | | | | | | | | | | |
| | | | France | 2,801 | 2,500 | 10,800 | 13,300 | 16,101 | . . . | . . . | . . . | 2,801 | 13,300 | 16,101 |
| | | | Pays-Bas | 240 | . . . | . . . | . . . | 240 | . . . | . . . | . . . | 240 | . . . | 240 |
| | | | Prusse | 988 | . . . | . . . | . . . | 988 | . . . | . . . | . . . | 988 | . . . | 988 |
| | | | TOTAUX. | 4,029 | 2,500 | 10,800 | 13,300 | 17,329 | . . . | . . . | . . . | 4,029 | 13,300 | 17,329 |
| | MATIÈRES APPRÊTÉES : | CUIRS ET PEAUX. | (Cuirs et peaux tannés, peaux de moutons apprêtées, cuirs et peaux de toutes espèces apprêtés, corroyés, passés en chamois, en mégie, corduan et autres avec ou sans le poil, maroquin, cuirs de roussi dits cuirs de Russie, peaux de lièvres, de lapins, de castors, de chiens et de rats de mer, et toutes autres peaux apprêtées.) | | | | | | | | | | | |
| | | | France | 16,087 | . . . | 212 | 212 | 16,299 | 70 | . . . | 70 | 16,157 | 212 | 16,369 |
| | | | Pays-Bas | 126,819 | 10,535 | 10,115 | 20,650 | 147,469 | 33,851 | . . . | 33,851 | 160,670 | 20,650 | 181,320 |
| | | | Prusse | 394,715 | . . . | 14,855 | 14,855 | 409,548 | 15,557 | . . . | 15,557 | 410,270 | 14,855 | 425,125 |
| | | | Villes Anséatiques | . . . | 44,085 | 30,559 | 74,442 | 74,442 | . . . | 62,436 | 62,436 | . . . | 136,878 | 136,878 |
| | | | Autriche | . . . | 40,120 | 15,129 | 62,249 | 62,249 | . . . | . . . | . . . | 62,249 | 62,249 | 62,249 |
| | | | Mecklenbourg | . . . | . . . | . . . | . . . | . . . | . . . | 19,120 | 19,120 | . . . | 19,120 | 19,120 |
| | | | Suède et Norwége | . . . | . . . | 773 | 773 | 773 | . . . | . . . | . . . | . . . | 773 | 773 |
| | | | Angleterre | . . . | 478 | 9,009 | 9,487 | 9,487 | . . . | 1,993 | 1,993 | . . . | 11,480 | 11,480 |
| | | | Turquie | . . . | 1,052 | 4,003 | 5,055 | 5,055 | . . . | . . . | . . . | . . . | 5,055 | 5,055 |
| | | | Syngapore | . . . | 150 | . . . | 150 | 150 | . . . | 1,175 | 1,175 | . . . | 1,325 | 1,325 |
| | | | États-Unis | . . . | 3,350 | 10,555 | 13,572 | 13,572 | . . . | . . . | . . . | . . . | 13,572 | 13,572 |
| | | | Cuba | . . . | 975 | 200 | 1,175 | 1,175 | . . . | . . . | . . . | . . . | 1,175 | 1,175 |
| | | | Brésil | . . . | 950 | . . . | 950 | 950 | . . . | 2,005 | 2,005 | . . . | 2,955 | 2,955 |
| | | | Mexique | . . . | 1,385 | . . . | 1,385 | 1,385 | . . . | . . . | . . . | . . . | 1,385 | 1,385 |
| | | | TOTAUX. | 537,619 | 112,127 | 92,968 | 205,095 | 742,714 | 49,478 | 86,729 | 136,207 | 587,097 | 291,824 | 878,921 |
| | | PELLETERIES. | (Pelleteries et peaux de renards, de loutres, de martres, de chats de blaireaux et de fouines, apprêtées.) | | | | | | | | | | | |
| | | | France | 5,803 | . . . | 12 | 12 | 5,815 | 7,558 | . . . | 7,558 | 13,361 | 12 | 13,373 |
| | | | Pays-Bas | 3,324 | . . . | . . . | . . . | 3,324 | 581 | 3,905 | 581 | 3,905 | . . . | 3,905 |
| | | | Prusse | 1,330 | . . . | . . . | . . . | 1,330 | 325 | . . . | 325 | 1,655 | . . . | 1,655 |
| | | | TOTAUX. | 10,457 | . . . | 12 | 12 | 10,469 | 8,464 | . . . | 8,464 | 18,921 | 12 | 18,933 |
| | | LAINES. | (Laines teintes.) | | | | | | | | | | | |
| | | | Pays-Bas | 40 | . . . | . . . | . . . | 40 | . . . | . . . | . . . | 40 | . . . | 40 |
| | | | TOTAUX. | 40 | . . . | . . . | . . . | 40 | . . . | . . . | . . . | 40 | . . . | 40 |
| | | CORNES. | (Cornes en feuilles transparentes.) | . . . | . . . | . . . | . . . | . . . | . . . | . . . | . . . | . . . | . . . | . . . |

# RÉSULTATS DU COMMERCE DE LA BELGIQUE AVEC LES PAYS ÉTRANGERS.

(ÉTAT DE DÉVELOPPEMENT PAR CLASSE ET PAR NATURE DE DENRÉES ET DE MARCHANDISES.)

## Importations. — Année 1839.

| DÉSIGNATION DES DENRÉES ET MARCHANDISES. | | PAYS DE PROVENANCE. | DENRÉES ET MARCHANDISES — ENTRÉES : EN ENTREPÔT au 1er JANVIER 1839. | PAR TERRE, RIVIÈRES ou CANAUX. | PAR MER et par NAVIRES BELGES. | PAR MER et par NAVIRES ÉTRANGERS. | TOTAL des ENTRÉES PAR MER. | TOTAL des ENTRÉES. | TOTAL GÉNÉRAL. | RÉPARTITION DES DENRÉES ET MARCHANDISES : MISES en CONSOMMATION | SORTIES en TRANSIT. | EN ENTREPÔT au 31 DÉCEMBRE 1839. | TOTAL GÉNÉRAL. |
|---|---|---|---|---|---|---|---|---|---|---|---|---|---|
| **MARCHANDISES :** (CONTINUATION). | | | | Francs. | Francs. | Francs. | Francs. | Francs. | Francs. | Francs. | Francs. | Francs. | Francs. |
| | | France | . . . | 145,575 | . . . | 739 | 739 | 146,314 | 146,314 | 146,314 | . . . | . . . | 146,314 |
| | | Pays-Bas | . . . | 111,564 | 1,088 | 2,400 | 3,488 | 115,052 | 115,052 | 74,667 | 40,385 | . . . | 115,052 |
| | | Prusse | . . . | 124,381 | 240 | 4,075 | 4,315 | 128,696 | 128,696 | 125,473 | 3,124 | . . . | 128,596 |
| | | Villes Anséatiques | . . . | . . . | . . . | 30 | 30 | 30 | 30 | 30 | . . . | . . . | 30 |
| | | Hanovre | . . . | . . . | . . . | 90 | 90 | 90 | 90 | 90 | . . . | . . . | 90 |
| | | Autriche | . . . | . . . | 33 | 204 | 237 | 237 | 237 | 237 | . . . | . . . | 237 |
| | | Toscane | . . . | . . . | . . . | 250 | 250 | 250 | 250 | 250 | . . . | . . . | 250 |
| | | Russie | . . . | . . . | 5,561 | 18,200 | 23,761 | 23,761 | 23,761 | 23,486 | . . . | 275 | 23,761 |
| | | Suède et Norwége | . . . | . . . | . . . | 3,685 | 3,685 | 3,685 | 3,685 | 3,685 | . . . | . . . | 3,685 |
| | | Angleterre | . . . | . . . | 100 | 165 | 265 | 265 | 265 | 265 | . . . | . . . | 265 |
| | | Espagne | . . . | . . . | . . . | 125 | 125 | 125 | 125 | 125 | . . . | . . . | 125 |
| | | Turquie | . . . | . . . | 730 | 159 | 889 | 889 | 889 | 889 | . . . | . . . | 889 |
| | | Java et Sumatra | . . . | . . . | . . . | 250 | 250 | 250 | 250 | 250 | . . . | . . . | 250 |
| | | États-Unis | . . . | . . . | . . . | 140 | 140 | 140 | 140 | 140 | . . . | . . . | 140 |
| | | TOTAUX. | . . . | 581,520 | 7,761 | 30,465 | 38,224 | 419,644 | 419,644 | 375,800 | 45,509 | 275 | 419,644 |
| MATIÈRES APPRÊTÉES : (CONTINUATION). | BOIS : | *Feuillard.* — (Bois feuillard préparé en tout ou en partie en cerceaux, échalas, gaules, perches et autres plants de bois feuillard de toute espèce, saules propres à être travaillés en cerceaux, cercles et cerceaux de saule, d'osier rouge et toutes autres espèces, et balais de bouleau.) | France | . . . | 110,467 | 85 | 175 | 260 | 110,727 | 110,727 | 110,727 | . . . | . . . | 110,727 |
| | | | Pays-Bas | . . . | 41,425 | 825 | 70 | 895 | 42,320 | 42,320 | 42,260 | 60 | . . . | 42,320 |
| | | | Prusse | . . . | 1,291 | . . . | . . . | . . . | 1,291 | 1,291 | 1,291 | . . . | . . . | 1,291 |
| | | | TOTAUX. | . . . | 155,183 | 910 | 245 | 1,155 | 154,338 | 154,338 | 154,278 | 60 | . . . | 154,338 |
| | | *De teinture.* — (Bois de teinture moulu.) | Pays-Bas | . . . | 2,937 | . . . | . . . | . . . | 2,937 | 2,937 | . . . | 2,937 | . . . | 2,937 |
| | | | Angleterre | 84 | . . . | . . . | . . . | . . . | . . . | 84 | . . . | . . . | 84 | 84 |
| | | | TOTAUX. | 84 | 2,937 | . . . | . . . | . . . | 2,937 | 3,021 | . . . | 2,937 | 84 | 3,021 |
| | | *Charbons de bois.* — (Charbons de bois.) | France | . . . | 987 | . . . | . . . | . . . | 987 | 987 | 987 | . . . | . . . | 987 |
| | | | Pays-Bas | . . . | 79,213 | . . . | . . . | . . . | 79,213 | 79,213 | 57,592 | 21,821 | . . . | 79,213 |
| | | | TOTAUX. | . . . | 80,200 | . . . | . . . | . . . | 80,200 | 80,200 | 58,579 | 21,821 | . . . | 80,200 |
| | PLANTES. | *Tabacs.* — (Tabacs en rouleaux ou en feuilles ; d'Ukraine et autres pays de l'Europe, du Brésil, de Virginie, de Maryland, et autres pays de l'Amérique Septentrionale, de Porto-Rico, de Saint-Domingue, de la Havane, de Colombie, d'Orénoque, de Varinas, des Grandes-Indes, autres tabacs en rouleaux, et côtes de tabacs, applaties ou non.) | France | . . . | 101,272 | 21,635 | 77,209 | 98,852 | 200,104 | 200,104 | 189,685 | 1,525 | 8,894 | 200,104 |
| | | | Pays-Bas | 1,380 | 2,035,535 | 264,093 | 156,503 | 400,596 | 2,455,951 | 2,457,551 | 2,326,759 | 59,298 | 51,474 | 2,457,551 |
| | | | Prusse | . . . | 126,951 | . . . | . . . | . . . | 126,951 | 126,951 | 126,101 | 850 | . . . | 126,951 |
| | | | Villes Anséatiques | . . . | . . . | . . . | 60,148 | 92,515 | 152,663 | 152,663 | 108,288 | 42,545 | 1,850 | 152,663 |
| | | | Hanovre | . . . | . . . | . . . | . . . | 10,805 | 10,805 | 10,805 | 10,805 | . . . | . . . | 10,805 |
| | | | Autriche | . . . | . . . | . . . | . . . | 11,658 | 11,658 | 11,658 | 11,658 | . . . | . . . | 11,658 |
| | | | Toscane | . . . | . . . | . . . | . . . | 1,854 | 1,854 | 1,854 | 1,854 | . . . | . . . | 1,854 |
| | | | Russie | . . . | . . . | . . . | 46 | . . . | 46 | 46 | 46 | . . . | . . . | 46 |
| | | | Angleterre | 6,281 | . . . | . . . | 541,868 | 205,055 | 546,901 | 546,901 | 353,182 | 351,805 | 21,379 | . . . | 555,182 |
| | | | Turquie | . . . | . . . | . . . | 8,525 | . . . | 8,525 | 8,525 | 8,525 | 7,485 | 1,042 | . . . | 8,525 |
| | | | Égypte | . . . | . . . | . . . | . . . | 376 | 376 | 376 | 376 | 376 | . . . | . . . | 376 |
| | | | États-Unis | 605,421 | . . . | . . . | 2,903 | 2,189,248 | 2,192,210 | 2,192,210 | 2,707,651 | 2,005,545 | 285,946 | 506,542 | 2,797,651 |
| | | | Cuba | . . . | . . . | . . . | 20,245 | 26,010 | 46,255 | 46,255 | 46,255 | 30,042 | 6,915 | 9,298 | 46,255 |
| | | | Haïti | 25,718 | . . . | . . . | . . . | . . . | . . . | 25,718 | 25,125 | 593 | . . . | . . . | 25,718 |
| | | | Rio de la Plata | . . . | . . . | . . . | . . . | 575 | 575 | 575 | 575 | . . . | . . . | . . . | 575 |
| | | | TOTAUX. | 637,000 | 2,265,358 | 719,510 | 2,751,544 | 3,471,054 | 5,734,612 | 6,371,612 | 5,375,701 | 430,073 | 577,858 | 6,371,612 |
| | RACINES. | *Pour la médecine.* — (Curcuma moulu.) | Pays-Bas | . . . | 119 | . . . | . . . | . . . | 119 | 119 | 15 | 104 | . . . | 119 |
| | | | Prusse | . . . | 1,752 | . . . | . . . | . . . | 1,752 | 1,752 | 1,752 | . . . | . . . | 1,752 |
| | | | TOTAUX. | . . . | 1,871 | . . . | . . . | . . . | 1,871 | 1,871 | 1,767 | 104 | . . . | 1,871 |
| | ÉCORCES. | *Tanins.* — (Écorces à faire tan, moulues.) | France | . . . | 265 | . . . | . . . | . . . | 265 | 265 | 265 | . . . | . . . | 265 |
| | | | Pays-Bas | . . . | 75 | . . . | . . . | . . . | 75 | 75 | 75 | . . . | . . . | 75 |
| | | | Prusse | . . . | 1,448 | . . . | . . . | . . . | 1,448 | 1,448 | 1,448 | . . . | . . . | 1,448 |
| | | | TOTAUX. | . . . | 1,788 | . . . | . . . | . . . | 1,788 | 1,788 | 1,788 | . . . | . . . | 1,788 |
| | FILAMENTS. | *Chanvre et lin.* — (Chanvre peigné; lin peigné.) | France | . . . | 14,032 | . . . | . . . | . . . | 14,032 | 14,032 | 14,032 | . . . | . . . | 14,032 |
| | | | Pays-Bas | . . . | 53,189 | . . . | . . . | . . . | 53,189 | 53,189 | 53,037 | 152 | . . . | 53,189 |
| | | | Prusse | . . . | 3,380 | . . . | . . . | . . . | 3,380 | 3,380 | 3,380 | . . . | . . . | 3,380 |
| | | | Toscane | . . . | . . . | . . . | 1,016 | 1,016 | 1,016 | 1,016 | 1,016 | . . . | . . . | 1,016 |
| | | | Angleterre | . . . | . . . | 26 | . . . | 26 | 26 | 26 | 26 | . . . | . . . | 26 |
| | | | Turquie | . . . | . . . | 1,554 | . . . | 1,554 | 1,554 | 1,554 | 1,554 | . . . | . . . | 1,554 |
| | | | TOTAUX. | . . . | 50,601 | 1,580 | 1,016 | 2,576 | 52,977 | 52,977 | 52,825 | 152 | . . . | 52,977 |
| | SPARTERIE. | (Sparterie ; paille tressée.) | France | . . . | 12,180 | . . . | . . . | . . . | 12,180 | 12,180 | 11,861 | 319 | . . . | 12,180 |
| | | | Pays-Bas | . . . | 1,581 | 400 | 253 | 653 | 2,234 | 2,234 | 1,859 | 375 | . . . | 2,234 |
| | | | Prusse | . . . | 15,880 | . . . | . . . | . . . | 15,880 | 15,880 | 15,210 | 370 | 300 | 15,880 |
| | | | Angleterre | . . . | . . . | 4,600 | . . . | 4,600 | 4,600 | 4,600 | 1,400 | 3,200 | . . . | 4,600 |
| | | | Espagne | . . . | . . . | . . . | 2,250 | 2,250 | 2,250 | 2,250 | 2,250 | . . . | . . . | 2,250 |
| | | | TOTAUX. | . . . | 29,641 | 5,000 | 2,485 | 7,485 | 37,124 | 37,124 | 32,560 | 4,264 | 300 | 37,124 |
| | RÉSINES ET CIRE. | *A usages divers.* — (Brai sec ; cire blanchie ; sang-de-dragon.) | France | . . . | 1,026 | . . . | . . . | . . . | 1,026 | 1,026 | 1,026 | . . . | . . . | 1,026 |
| | | | Pays-Bas | . . . | 10,536 | . . . | . . . | . . . | 10,536 | 10,536 | 10,536 | . . . | . . . | 10,536 |
| | | | Prusse | . . . | 841 | . . . | . . . | . . . | 841 | 841 | 841 | . . . | . . . | 841 |
| | | | Angleterre | . . . | . . . | 11,740 | . . . | 11,740 | 11,740 | 11,740 | 3,548 | 8,192 | . . . | 11,740 |
| | | | TOTAUX. | . . . | 12,403 | 11,740 | . . . | 11,740 | 24,143 | 24,143 | 15,951 | 8,192 | . . . | 24,143 |
| | PIERRES. | *Dures et non cuites.* — (Marbre poli ou sculpté, pierres à feu et chiques, pierres-meules; pierres à lithographier.) | France | . . . | 69,688 | . . . | . . . | . . . | 69,688 | 69,688 | 69,528 | 160 | . . . | 69,688 |
| | | | Pays-Bas | 2,100 | 54,885 | 3,158 | 17,458 | 20,596 | 55,481 | 57,581 | 55,633 | 948 | 1,000 | 57,581 |
| | | | Prusse | 720 | 11,625 | . . . | 550 | 550 | 12,175 | 12,895 | 12,809 | 86 | . . . | 12,895 |
| | | | Toscane | 400 | . . . | . . . | 21,438 | 21,438 | 21,438 | 21,838 | 21,838 | . . . | . . . | 21,838 |
| | | | Russie | . . . | . . . | . . . | 600 | 600 | 600 | 600 | 600 | . . . | . . . | 600 |
| | | | Angleterre | . . . | . . . | . . . | 1,785 | 1,020 | 2,805 | 2,805 | 2,805 | . . . | . . . | 2,805 |
| | | | États-unis | . . . | . . . | . . . | 50 | . . . | 50 | 50 | 50 | . . . | . . . | 50 |
| | | | TOTAUX. | 3,220 | 116,198 | 4,973 | 41,046 | 46,019 | 162,217 | 165,437 | 163,563 | 1,134 | 1,000 | 165,437 |



## Exportations. — Année 1839.

| DÉSIGNATION DES DENRÉES ET MARCHANDISES. | | PAYS DE DESTINATION. | DENRÉES ET MARCHANDISES BELGES — EXPORTÉES : PAR TERRE, RIVIÈRES ou CANAUX. | PAR MER et par NAVIRES BELGES. | PAR MER et par NAVIRES ÉTRANGERS. | TOTAL des exportations PAR MER. | TOTAL des exportations. | DENRÉES ET MARCHANDISES ÉTRANGÈRES — SORTIES EN TRANSIT : PAR TERRE, RIVIÈRES ou CANAUX. | PAR MER. | TOTAL des SORTIES EN TRANSIT. | DENRÉES ET MARCHANDISES BELGES ET ÉTRANGÈRES RÉUNIES — SORTIES : PAR TERRE, RIVIÈRES ou CANAUX. | PAR MER. | TOTAL DES SORTIES. |
|---|---|---|---|---|---|---|---|---|---|---|---|---|---|
| **MARCHANDISES :** (CONTINUATION). | | | Francs. | Francs. | Francs. | Francs. | Francs. | Francs. | Francs. | Francs. | Francs. | Francs. | Francs. |
| | | France | 593,493 | 110 | 695 | 805 | 594,298 | . . . | . . . | . . . | 593,493 | 805 | 594,298 |
| | | Pays-Bas | 75,447 | 2,188 | 7,505 | 9,491 | 84,938 | 42,924 | . . . | 42,924 | 118,371 | 9,691 | 127,862 |
| | | Prusse | 9,481 | . . . | . . . | . . . | 9,481 | 565 | . . . | 565 | 10,046 | . . . | 10,046 |
| | | Hanovre | . . . | 1,900 | . . . | 1,900 | 1,900 | . . . | . . . | . . . | . . . | 1,900 | 1,900 |
| | | Deux-Siciles | . . . | . . . | 200 | 200 | 200 | . . . | . . . | . . . | . . . | 200 | 200 |
| | | Angleterre | . . . | . . . | 4,750 | 4,750 | 4,750 | . . . | . . . | . . . | . . . | 4,750 | 4,750 |
| | | Portugal | . . . | 400 | 50 | 450 | 450 | . . . | . . . | . . . | . . . | 450 | 450 |
| | | Égypte | . . . | 3,760 | 6,450 | 10,210 | 10,210 | . . . | 20 | 20 | . . . | 10,230 | 10,230 |
| | | Brésil | . . . | 120 | . . . | 120 | 120 | . . . | . . . | . . . | . . . | 120 | 120 |
| | | TOTAUX. | 678,421 | 8,478 | 19,428 | 27,906 | 706,327 | 43,489 | 20 | 43,509 | 721,910 | 27,926 | 749,836 |
| MATIÈRES APPRÊTÉES : (CONTINUATION). | BOIS : | *Feuillard.* — (Bois feuillard préparé en tout ou en partie en cerceaux, échalats, gaules, perches et plants de bois feuillard de toute espèce, saules propres à être travaillés en cerceaux, cercles et cerceaux de saule, d'osier rouge et toutes autres espèces, et balais de bouleau.) | France | 27,974 | . . . | . . . | . . . | 27,974 | . . . | . . . | . . . | 27,974 | . . . | 27,974 |
| | | | Pays-Bas | 1,142 | . . . | . . . | . . . | 1,142 | 60 | . . . | 60 | 1,202 | . . . | 1,202 |
| | | | Prusse | 186 | . . . | . . . | . . . | 186 | . . . | . . . | . . . | 186 | . . . | 186 |
| | | | TOTAUX. | 29,302 | . . . | . . . | . . . | 29,302 | 60 | . . . | 60 | 29,362 | . . . | 29,362 |
| | | *De teinture.* — (Bois de teinture moulu.) | Pays-Bas | 592 | . . . | . . . | . . . | 592 | 2,937 | . . . | 2,937 | 3,529 | . . . | 3,529 |
| | | | Prusse | 3,357 | . . . | . . . | . . . | 3,357 | . . . | . . . | . . . | 3,357 | . . . | 3,357 |
| | | | Suède et Norwége | . . . | . . . | 71 | 71 | 71 | . . . | . . . | . . . | . . . | 71 | 71 |
| | | | TOTAUX. | 3,949 | . . . | 71 | 71 | 4,020 | 2,937 | . . . | 2,937 | 6,886 | 71 | 6,957 |
| | | *Charbons de bois.* — (Charbons de bois.) | France | 821,115 | . . . | . . . | . . . | 821,115 | 21,821 | . . . | 21,821 | 842,934 | . . . | 842,934 |
| | | | Pays-Bas | 76,360 | 350 | . . . | 350 | 76,710 | . . . | . . . | . . . | 76,360 | 350 | 76,710 |
| | | | Prusse | 1,522 | . . . | . . . | . . . | 1,522 | . . . | . . . | . . . | 1,522 | . . . | 1,522 |
| | | | TOTAUX. | 898,995 | 350 | . . . | 350 | 899,345 | 21,821 | . . . | 21,821 | 920,816 | 350 | 921,166 |
| | PLANTES. | *Tabacs.* — (Tabacs en rouleaux ou en feuilles ; d'Ukraine et autres pays de l'Europe, du Brésil, de Virginie, de Maryland et autres pays de l'Amérique Septentrionale, de Porto-Rico, de Saint-Domingue, de la Havane, de Colombie, d'Orénoque, de Varinas, des Grandes-Indes, Indigènes, autres tabacs en rouleaux et côtes de tabacs, applaties ou non.) | France | 19,353 | 4,095 | 74 | 4,169 | 23,522 | . . . | 1,550 | 1,550 | 19,353 | 5,490 | 24,843 |
| | | | Pays-Bas | 48,040 | 10,451 | . . . | 10,451 | 59,077 | 99,374 | 5,687 | 105,061 | 148,020 | 14,118 | 162,138 |
| | | | Prusse | 29,305 | . . . | . . . | . . . | 29,305 | 6,632 | . . . | 6,632 | 35,937 | . . . | 35,937 |
| | | | Villes Anséatiques | . . . | 1,952 | 39,916 | 41,848 | 41,848 | . . . | 36,716 | 36,716 | . . . | 78,564 | 78,564 |
| | | | Sardaigne et Piémont | . . . | . . . | 302,201 | 302,201 | 302,201 | . . . | . . . | . . . | . . . | 302,201 | 302,201 |
| | | | Toscane | . . . | . . . | 6,069 | 6,069 | 6,069 | . . . | 77,202 | 77,202 | . . . | 83,351 | 83,351 |
| | | | Deux-Siciles | . . . | . . . | 5,615 | 5,615 | 5,615 | . . . | 176,457 | 176,457 | . . . | 180,072 | 180,072 |
| | | | Suède et Norwége | . . . | . . . | 46,228 | 46,228 | 46,228 | . . . | 17,806 | 17,806 | . . . | 64,034 | 64,034 |
| | | | Angleterre | . . . | 9,655 | 48,961 | 58,616 | 58,616 | . . . | 809 | 809 | . . . | 59,425 | 59,425 |
| | | | États-Unis | . . . | . . . | 40,541 | 40,541 | 40,541 | . . . | . . . | . . . | . . . | 40,541 | 40,541 |
| | | | TOTAUX. | 97,594 | 26,115 | 487,405 | 513,518 | 610,822 | 106,006 | 314,067 | 420,073 | 203,310 | 837,585 | 1,040,895 |
| | RACINES. | *Pour la médecine.* — (Curcuma moulu.) | Pays-Bas | 12 | . . . | . . . | . . . | 12 | 104 | . . . | 104 | 116 | . . . | 116 |
| | | | TOTAUX. | 12 | . . . | . . . | . . . | 12 | 104 | . . . | 104 | 116 | . . . | 116 |
| | ÉCORCES. | *Tanins.* — (Écorces à faire tan moulues.) | France | 12,353 | . . . | . . . | . . . | 12,353 | . . . | . . . | . . . | 12,353 | . . . | 12,353 |
| | | | Pays-Bas | 178 | . . . | . . . | . . . | 178 | . . . | . . . | . . . | 178 | . . . | 178 |
| | | | TOTAUX. | 12,511 | . . . | . . . | . . . | 12,511 | . . . | . . . | . . . | 12,511 | . . . | 12,511 |
| | FILAMENTS. | *Chanvre et lin.* — (Chanvre peigné ; lin peigné.) | France | 164,348 | 47,153 | 25,008 | 72,141 | 236,489 | . . . | . . . | . . . | 164,348 | 72,141 | 236,489 |
| | | | Pays-Bas | 58,803 | 1,325 | 384 | 1,909 | 40,712 | 57 | . . . | 57 | 58,860 | 1,909 | 40,769 |
| | | | Prusse | 71,627 | . . . | . . . | . . . | 71,627 | 95 | . . . | 95 | 71,722 | . . . | 71,722 |
| | | | Villes Anséatiques | . . . | . . . | 191 | 191 | 191 | . . . | . . . | . . . | . . . | 191 | 191 |
| | | | Hanovre | . . . | 270 | . . . | 270 | 270 | . . . | . . . | . . . | . . . | 270 | 270 |
| | | | Suède et Norwége | . . . | . . . | 104 | 104 | 104 | . . . | . . . | . . . | . . . | 104 | 104 |
| | | | Angleterre | . . . | 875 | 45,560 | 40,255 | 40,255 | . . . | . . . | . . . | . . . | 40,255 | 40,255 |
| | | | TOTAUX. | 274,778 | 49,805 | 71,047 | 120,850 | 395,628 | 152 | . . . | 152 | 274,950 | 120,850 | 395,780 |
| | SPARTERIE. | (Sparterie ; paille tressée.) | France | 10,725 | . . . | . . . | . . . | 10,725 | . . . | 370 | 370 | 10,725 | 370 | 17,095 |
| | | | Pays-Bas | 10,896 | . . . | 20 | 20 | 10,916 | 3,625 | . . . | 3,625 | 14,519 | 20 | 14,539 |
| | | | Prusse | 65,554 | . . . | . . . | . . . | 65,554 | 271 | . . . | 271 | 65,805 | . . . | 65,805 |
| | | | Angleterre | . . . | . . . | 1,563 | 1,563 | 1,563 | . . . | . . . | . . . | . . . | 1,563 | 1,563 |
| | | | TOTAUX. | 91,155 | . . . | 1,583 | 1,583 | 92,558 | 3,896 | 370 | 4,266 | 95,049 | 1,753 | 90,809 |
| | RÉSINES ET CIRE. | *A usages divers.* — (Brai sec ; cire blanchie ; sang-de-dragon.) | Pays-Bas | 2,557 | . . . | . . . | . . . | 2,557 | . . . | . . . | . . . | 2,557 | . . . | 2,557 |
| | | | Prusse | 852 | . . . | . . . | . . . | 852 | . . . | . . . | . . . | 852 | . . . | 852 |
| | | | Angleterre | . . . | 9,353 | . . . | 9,353 | 9,353 | . . . | 8,192 | 8,192 | . . . | 17,545 | 17,545 |
| | | | TOTAUX. | 3,189 | 9,353 | . . . | 9,353 | 12,542 | . . . | 8,192 | 8,192 | 3,189 | 17,545 | 29,754 |
| | PIERRES. | *Dures et non cuites.* — (Marbre poli ou sculpté, pierres à feu et chiques, pierres-meules ; pierres à lithographier.) | France | 26,809 | . . . | 500 | 500 | 27,309 | . . . | . . . | . . . | 26,809 | 500 | 27,309 |
| | | | Pays-Bas | 18,147 | 4,765 | 530 | 5,295 | 23,442 | 1,054 | . . . | 1,054 | 19,181 | 5,295 | 24,476 |
| | | | Prusse | 2,322 | . . . | . . . | . . . | 2,322 | 100 | . . . | 100 | 2,422 | . . . | 2,422 |
| | | | Villes Anséatiques | . . . | 60 | 200 | 260 | 260 | . . . | . . . | . . . | . . . | 260 | 260 |
| | | | Hanovre | . . . | 40 | . . . | 40 | 40 | . . . | . . . | . . . | . . . | 40 | 40 |
| | | | Angleterre | . . . | 15,650 | 30,067 | 45,717 | 45,717 | . . . | . . . | . . . | . . . | 45,717 | 45,717 |
| | | | Turquie | . . . | . . . | 50 | 50 | 50 | . . . | . . . | . . . | . . . | 50 | 50 |
| | | | États-Unis | . . . | . . . | 250 | 250 | 250 | . . . | . . . | . . . | . . . | 250 | 250 |
| | | | Cuba | . . . | 120 | . . . | 120 | 120 | . . . | . . . | . . . | . . . | 120 | 120 |
| | | | Brésil | . . . | 1,666 | . . . | 1,666 | 1,666 | . . . | . . . | . . . | . . . | 1,666 | 1,666 |
| | | | Mexique | . . . | 2,550 | . . . | 2,550 | 2,550 | . . . | . . . | . . . | . . . | 2,550 | 2,550 |
| | | | TOTAUX. | 47,278 | 22,851 | 31,577 | 54,428 | 101,706 | 1,154 | . . . | 1,154 | 48,412 | 54,428 | 102,840 |

# RÉSULTATS DU COMMERCE DE LA BELGIQUE AVEC LES PAYS ÉTRANGERS.

(ÉTAT DE DÉVELOPPEMENT PAR CLASSE ET PAR NATURE DE DENRÉES ET DE MARCHANDISES).



## Importations. — Année 1839.

| DÉSIGNATION DES DENRÉES ET MARCHANDISES. | | PAYS DE PROVENANCE. | DENRÉES ET MARCHANDISES — EN ENTREPÔT au 1er JANVIER 1839. | ENTRÉES : PAR TERRE, RIVIÈRES OU CANAUX. | ENTRÉES : PAR MER et par NAVIRES BELGES. | ENTRÉES : PAR MER et par NAVIRES ÉTRANGERS. | ENTRÉES : TOTAL DES ENTRÉES PAR MER. | TOTAL DES ENTRÉES. | TOTAL GÉNÉRAL. | RÉPARTITION DES DENRÉES ET MARCHANDISES : MISES en CONSOMMATION. | RÉPARTITION : SORTIES en TRANSIT. | RÉPARTITION : EN ENTREPÔT au 31 DÉCEMBRE 1839. | TOTAL GÉNÉRAL. |
|---|---|---|---|---|---|---|---|---|---|---|---|---|---|
| | | | Francs. | Francs. | Francs. | Francs. | Francs. | Francs. | Francs. | Francs. | Francs. | Francs. | Francs. |
| **MARCHANDISES :** (CONTINUATION). | | | | | | | | | | | | | |
| PIERRES. (continuation.) | *Chaux et ciments.* — (Chaux éteinte et non éteinte et marne calcinée ; pierres de tuf ou à terras moulues, broyées ou battues, dites pierres fines à terras ou à ciment ; briques cassées pour ciment ; pierres à fusil moulues ; pierres calcinées ; plâtre moulu.) | France | . . . | 2,103 | . . . | . . . | . . . | 2,103 | 2,103 | 2,103 | . . . | . . . | 2,103 |
| | | Pays-Bas | . . . | 8,037 | . . . | 9,516 | 9,516 | 17,553 | 17,553 | 15,421 | 4,132 | . . . | 17,553 |
| | | Prusse | . . . | 2,016 | . . . | 9,101 | 9,101 | 11,117 | 11,117 | 11,117 | . . . | . . . | 11,117 |
| | | Angleterre | . . . | . . . | 510 | 898 | 1,408 | 1,408 | 1,408 | 1,408 | . . . | . . . | 1,408 |
| | | Cuba | . . . | . . . | 73 | . . . | 73 | 73 | 73 | 73 | . . . | . . . | 73 |
| | | Jamaïque | . . . | . . . | . . . | 154,500 | 154,500 | 154,500 | 154,500 | . . . | 74,100 | 80,400 | 154,500 |
| | | Brésil | . . . | . . . | 480 | . . . | 480 | 480 | 480 | . . . | . . . | 480 | 480 |
| | | TOTAUX. | . . . | 12,155 | 1,063 | 174,015 | 175,080 | 187,235 | 187,235 | 28,125 | 78,232 | 80,880 | 187,235 |
| TERRES. | *A usages divers.* — (Brun rouge et ocre rouge moulus ; craie blanche moulue, craie rouge moulue ; ocre n'étant pas du brun rouge moulue.) | France | . . . | 7,987 | . . . | . . . | . . . | 7,987 | 7,987 | 7,940 | 47 | . . . | 7,987 |
| | | Pays-Bas | . . . | 1,407 | . . . | 98 | 98 | 1,505 | 1,505 | 967 | 538 | . . . | 1,505 |
| | | Prusse | . . . | 150 | . . . | 28 | 28 | 158 | 158 | 146 | 12 | . . . | 158 |
| | | TOTAUX. | . . . | 9,524 | . . . | 126 | 126 | 9,650 | 9,650 | 9,053 | 597 | . . . | 9,650 |
| | *Or et argent.* — (Or et argent en barres, en lingots et en masse.) | France | . . . | 1,053,500 | . . . | . . . | . . . | 1,053,500 | 1,053,500 | 1,053,500 | . . . | . . . | 1,053,500 |
| | | Angleterre | . . . | . . . | . . . | 65,000 | 65,000 | 65,000 | 65,000 | 65,000 | . . . | . . . | 65,000 |
| | | TOTAUX. | . . . | 1,053,500 | . . . | 65,000 | 65,000 | 1,118,500 | 1,118,500 | 1,118,500 | . . . | . . . | 1,118,500 |
| MÉTAUX-FONTES : | *Fer.* — (Fonte de fer en gueuses quelle que soit sa forme et telle qu'elle se trouve immédiatement au sortir des hauts fourneaux, fer mulet ou fonte épurée, façonnée en forme de gueuse brute.) | France | . . . | 16,972 | . . . | . . . | . . . | 16,972 | 16,972 | 400 | . . . | 16,572 | 16,972 |
| | | Pays-Bas | . . . | 145 | . . . | . . . | . . . | 145 | 145 | 145 | . . . | . . . | 145 |
| | | Prusse | . . . | 1,125 | . . . | . . . | . . . | 1,125 | 1,125 | 1,125 | . . . | . . . | 1,125 |
| | | Angleterre | 28,725 | . . . | 24,847 | 259,795 | 264,642 | 264,642 | 293,367 | 268,004 | . . . | 25,361 | 293,365 |
| | | États-Unis | . . . | . . . | . . . | 2,175 | 2,175 | 2,175 | 2,175 | . . . | 2,175 | . . . | 2,175 |
| | | TOTAUX. | 28,725 | 18,242 | 24,847 | 241,970 | 266,817 | 285,059 | 313,782 | 269,674 | 2,175 | 41,933 | 313,782 |
| | *Cuivre et zinc.* — (Cuivre rouge brut, fondu en plaques, rosettes, planches coulées, limaille, cuivre noir brut en plaques, et toutes les plaques en cuivre (même les noires), bronze en poudre, métal coulé en bloc ou broyé, cuivre jaune brut, fondu en plaques et planches coulées, cuivre jaune en plaques fondues ou laminées, métal coulé en bloc ou broyé ; zinc *toutenague.*) | France | . . . | 56,391 | 109 | . . . | 109 | 56,500 | 56,500 | 55,794 | 706 | . . . | 56,500 |
| | | Pays-Bas | . . . | 15,845 | 62,155 | 11,996 | 74,151 | 87,996 | 87,996 | 87,890 | 106 | . . . | 87,996 |
| | | Prusse | . . . | 557,985 | . . . | . . . | . . . | 557,985 | 557,985 | 557,559 | 426 | . . . | 557,985 |
| | | Villes Anséatiques | 237 | . . . | 68,967 | 16,274 | 85,241 | 85,241 | 85,478 | 55,091 | 29,250 | 237 | 85,478 |
| | | Russie | 592,644 | . . . | 955 | 731,186 | 732,159 | 732,159 | 1,114,785 | 225,076 | 430,444 | 461,265 | 1,114,785 |
| | | Suède et Norwége | . . . | . . . | 16,616 | 101,618 | 118,234 | 118,234 | 118,234 | 118,234 | . . . | . . . | 118,234 |
| | | Angleterre | . . . | . . . | 173,572 | 655,857 | 808,229 | 808,229 | 808,229 | 774,557 | 16,316 | 17,356 | 808,229 |
| | | TOTAUX. | 592,881 | 588,221 | 321,172 | 1,480,931 | 1,808,103 | 2,596,324 | 2,789,205 | 1,832,811 | 477,358 | 479,056 | 2,789,205 |
| | *Étain et plomb.* — (Étain non ouvré ; plomb brut en bloc ou en saumon et vieux plomb.) | France | . . . | 72 | 5,949 | 76,584 | 81,633 | 81,705 | 81,705 | 73,642 | 8,063 | . . . | 81,705 |
| | | Pays-Bas | . . . | 197,576 | 46,814 | 5,909 | 52,723 | 250,299 | 250,299 | 251,036 | 16,537 | 2,926 | 250,299 |
| | | Prusse | . . . | 6,667 | . . . | . . . | . . . | 6,667 | 6,667 | 6,667 | . . . | . . . | 6,667 |
| | | Villes Anséatiques | . . . | . . . | 2,344 | 10,200 | 12,444 | 12,444 | 12,444 | 12,444 | . . . | . . . | 12,444 |
| | | Angleterre | 8,000 | . . . | 142,680 | 252,667 | 395,356 | 395,356 | 403,362 | 184,078 | 175,829 | 45,455 | 403,362 |
| | | Espagne | . . . | . . . | 57,248 | 578,207 | 615,455 | 615,455 | 615,455 | . . . | . . . | . . . | 615,455 |
| | | États-Unis | 25,654 | . . . | . . . | . . . | . . . | . . . | 25,654 | 7,941 | 17,715 | . . . | 25,654 |
| | | TOTAUX. | 33,660 | 204,315 | 254,044 | 925,567 | 1,157,611 | 1,361,926 | 1,395,586 | 1,151,265 | 215,942 | 48,381 | 1,395,586 |
| | *Or et argent.* — (Or et argent en feuilles, battus) | France | . . . | 8,955 | . . . | . . . | . . . | 8,955 | 8,955 | 8,754 | 201 | . . . | 8,955 |
| | | Pays-Bas | . . . | 471 | . . . | . . . | . . . | 471 | 471 | 360 | 111 | . . . | 471 |
| | | Prusse | . . . | 402 | . . . | . . . | . . . | 402 | 402 | 342 | 60 | . . . | 402 |
| | | TOTAUX. | . . . | 9,828 | . . . | . . . | . . . | 9,828 | 9,828 | 9,456 | 392 | . . . | 9,828 |
| | *Fer, fer-blanc et acier.* — (Acier en feuilles, planches et barres ; fer forgé en barres, verges et carillons, cercles et bandes de fer, dit fer feuillard, et fer-blanc non ouvré.) | France | . . . | 220 | . . . | . . . | . . . | 220 | 220 | 220 | . . . | . . . | 220 |
| | | Pays-Bas | . . . | 7,975 | 2,072 | 35,678 | 35,750 | 45,725 | 45,725 | 45,554 | 189 | . . . | 45,735 |
| | | Prusse | . . . | 428,085 | . . . | 3,758 | 3,758 | 431,841 | 431,841 | 430,015 | 1,826 | . . . | 431,841 |
| | | Danemarck | . . . | . . . | . . . | 306 | 306 | 306 | 306 | 306 | . . . | . . . | 306 |
| | | Russie | 19,042 | . . . | . . . | 14,276 | 14,276 | 14,276 | 33,318 | 5,152 | . . . | 28,166 | 33,318 |
| | | Suède et Norwége | 59,762 | . . . | 2,000 | 59,851 | 61,851 | 61,851 | 92,613 | 17,765 | 28,027 | 46,221 | 92,013 |
| | | Angleterre | 62,143 | . . . | 553,072 | 70,421 | 623,493 | 623,493 | 685,636 | 614,893 | 28,660 | 42,083 | 685,636 |
| | | TOTAUX. | 111,947 | 436,276 | 557,144 | 182,290 | 739,454 | 1,175,710 | 1,287,657 | 1,111,885 | 59,504 | 116,470 | 1,287,657 |
| MÉTAUX FORGÉS, BATTUS OU LAMINÉS : | *Cuivre et zinc.* — (Cuivre battu en barreaux ronds ou carrés, en fonds de chaudières et de bassins, planches pour doublage de navires, métal battu en feuilles et plaques, cuivre en flans pour les monnaies ; zinc laminé ; argenteau ou argent de Berlin ; métal en plaques laminées.) | France | 4,514 | 8,007 | . . . | 12 | 12 | 8,019 | 12,533 | 8,019 | 4,514 | . . . | 12,533 |
| | | Pays-Bas | . . . | 18,802 | . . . | . . . | . . . | 18,802 | 18,802 | 18,800 | 2 | . . . | 18,802 |
| | | Prusse | . . . | 68,359 | . . . | . . . | . . . | 68,359 | 68,359 | 4,040 | 64,319 | . . . | 68,359 |
| | | Russie | . . . | . . . | . . . | 5,456 | 5,456 | 5,456 | 5,456 | 5,312 | 144 | . . . | 5,456 |
| | | Angleterre | . . . | . . . | 207,320 | 67,792 | 275,112 | 275,112 | 275,112 | 264,324 | 10,788 | . . . | 275,112 |
| | | TOTAUX. | 4,514 | 93,168 | 207,320 | 73,240 | 280,760 | 375,928 | 380,242 | 300,675 | 79,567 | . . . | 380,242 |
| | *Étain et plomb.* — (Tain (étain laminé en feuilles pour l'étamage des glaces) ; plomb laminé ou ouvré de toute autre manière et plomb en grenailles.) | France | . . . | 5,687 | . . . | . . . | . . . | 5,687 | 5,687 | 5,676 | 11 | . . . | 5,687 |
| | | Pays-Bas | . . . | 649 | . . . | . . . | . . . | 649 | 649 | 646 | 3 | . . . | 649 |
| | | Prusse | . . . | 1,189 | . . . | . . . | . . . | 1,189 | 1,189 | 1,041 | 148 | . . . | 1,189 |
| | | Angleterre | . . . | . . . | 2,150 | 1,084 | 3,220 | 3,220 | 3,220 | . . . | . . . | . . . | 3,220 |
| | | TOTAUX. | . . . | 5,925 | 2,150 | 1,084 | 3,220 | 8,745 | 8,745 | 8,383 | 162 | . . . | 8,745 |
| OBJETS DIVERS. | (Feutre non apprêté ; fonds de chapeaux ; galettes pour chapeaux ; cannes non ouvrées.) | France | . . . | 210 | . . . | . . . | . . . | 210 | 210 | 210 | . . . | . . . | 210 |
| | | Prusse | . . . | 100 | . . . | . . . | . . . | 100 | 100 | 100 | . . . | . . . | 100 |
| | | TOTAUX. | . . . | 310 | . . . | . . . | . . . | 310 | 310 | 310 | . . . | . . . | 310 |

## Exportations. — Année 1839.

| DÉSIGNATION DES DENRÉES ET MARCHANDISES. | | PAYS DE DESTINATION. | DENRÉES ET MARCHANDISES BELGES : EXPORTÉES : PAR TERRE, RIVIÈRES OU CANAUX. | EXPORTÉES : PAR MER et par NAVIRES BELGES. | EXPORTÉES : PAR MER et par NAVIRES ÉTRANGERS. | EXPORTÉES : TOTAL des exportations PAR MER. | TOTAL DES exportations. | DENRÉES ET MARCHANDISES ÉTRANGÈRES : SORTIES EN TRANSIT : PAR TERRE, RIVIÈRES OU CANAUX. | SORTIES EN TRANSIT : PAR MER. | TOTAL DES SORTIES EN TRANSIT. | DENRÉES ET MARCHANDISES BELGES ET ÉTRANGÈRES RÉUNIES : SORTIES : PAR TERRE, RIVIÈRES OU CANAUX. | SORTIES : PAR MER | TOTAL DES SORTIES. |
|---|---|---|---|---|---|---|---|---|---|---|---|---|---|
| | | | Francs. | Francs. | Francs. | Francs. | Francs. | Francs. | Francs. | Francs. | Francs. | Francs. | Francs. | Francs. |
| **MARCHANDISES :** (CONTINUATION). | | | | | | | | | | | | | |
| PIERRES : (continuation.) | *Chaux et ciments.* — (Chaux éteinte et non éteinte, et marne calcinée ; pierres de tuf ou à terras moulues, broyées ou battues ; dites pierres fines à terras ou à ciment ; briques cassées pour ciment ; pierres à fusil moulues ; pierres calcinées ; plâtre moulu.) | France | 319,683 | . . . | 227 | 227 | 319,910 | . . . | 74,100 | 74,100 | 319,683 | 74,527 | 394,010 |
| | | Pays-Bas | 155,383 | 215 | 65 | 280 | 155,863 | 4,132 | . . . | 4,132 | 159,717 | 280 | 159,997 |
| | | Prusse | 26,055 | . . . | . . . | . . . | 26,055 | . . . | . . . | . . . | 26,055 | . . . | 26,055 |
| | | Hanovre | . . . | 93 | . . . | 93 | 93 | . . . | . . . | . . . | . . . | 93 | 93 |
| | | Suède et Norwége | . . . | . . . | 50 | 50 | 50 | . . . | . . . | . . . | . . . | 50 | 50 |
| | | TOTAUX. | 501,503 | 308 | 342 | 650 | 501,953 | 4,132 | 74,100 | 78,232 | 505,453 | 74,750 | 580,183 |
| TERRES. | *A usages divers.* — (Brun rouge et ocre rouge moulus ; craie blanche moulue, craie rouge moulue ; ocre n'étant pas du brun rouge moulue.) | France | 939 | . . . | . . . | . . . | 939 | . . . | . . . | . . . | 939 | . . . | 939 |
| | | Pays-Bas | 785 | . . . | 309 | 309 | 1,094 | 134 | . . . | 134 | 919 | 309 | 1,228 |
| | | Prusse | 174 | . . . | . . . | . . . | 174 | 465 | . . . | 465 | 657 | . . . | 657 |
| | | Turquie | . . . | . . . | 50 | 50 | 50 | . . . | . . . | . . . | . . . | 50 | 50 |
| | | Cuba | . . . | 1,692 | . . . | 1,692 | 1,692 | . . . | . . . | . . . | . . . | 1,692 | 1,692 |
| | | TOTAUX. | 1,918 | 1,692 | 359 | 2,051 | 3,960 | 597 | . . . | 597 | 2,515 | 2,051 | 4,566 |
| | *Or et argent.* — (Or et argent en barres, en lingots et en masse.) | France | 261,573 | . . . | . . . | . . . | 261,573 | . . . | . . . | . . . | 261,573 | . . . | 261,573 |
| | | Pays-Bas | 15 | . . . | . . . | . . . | 15 | . . . | . . . | . . . | 15 | . . . | 15 |
| | | TOTAUX. | 261,588 | . . . | . . . | . . . | 261,588 | . . . | . . . | . . . | 261,588 | . . . | 261,588 |
| MÉTAUX-FONTE : | *Fer.* — (Fonte de fer en gueuses, quelle que soit sa forme et telle qu'elle se trouve immédiatement au sortir des hauts-fourneaux, fer mulet ou fonte épurée, façonnée en forme de gueuse brute.) | France | 485,946 | . . . | . . . | . . . | 485,946 | . . . | . . . | . . . | 485,946 | . . . | 485,946 |
| | | Pays-Bas | 280,978 | . . . | . . . | . . . | 280,978 | . . . | . . . | . . . | 280,978 | . . . | 280,978 |
| | | Prusse | 276,555 | . . . | . . . | . . . | 276,555 | . . . | . . . | . . . | 276,555 | . . . | 276,555 |
| | | États-Unis | . . . | . . . | . . . | . . . | . . . | . . . | 2,175 | 2,175 | . . . | 2,175 | 2,175 |
| | | TOTAUX. | 1,041,459 | . . . | . . . | . . . | 1,041,459 | . . . | 2,175 | 2,175 | 1,041,459 | 2,175 | 1,043,634 |
| | *Cuivre et zinc.* — (Cuivre rouge brut, fondu en plaques, rosettes, planches coulées, limaille, cuivre noir brut en plaques, et toutes les plaques en cuivre (même les noires), bronze en poudre, métal coulé en bloc ou broyé, cuivre jaune brut, fondu en plaques et planches coulées, cuivre jaune en plaques fondues ou laminées, métal coulé en bloc ou broyé ; zinc *toutenague.*) | France | 192,785 | 113,459 | 1,229,554 | 1,342,793 | 1,535,578 | 554,105 | . . . | 554,105 | 540,888 | 1,342,793 | 1,889,681 |
| | | Pays-Bas | 55,082 | 7,255 | 14,579 | 21,834 | 76,916 | 87,613 | . . . | 87,613 | 129,695 | 21,834 | 144,529 |
| | | Prusse | 2,406 | . . . | . . . | . . . | 2,406 | 53,487 | . . . | 53,487 | 57,893 | . . . | 57,893 |
| | | Villes Anséatiques | . . . | 422 | 2,322 | 2,744 | 2,744 | . . . | . . . | . . . | . . . | 2,744 | 2,744 |
| | | Hanovre | . . . | . . . | 144 | 144 | 144 | . . . | . . . | . . . | . . . | 144 | 144 |
| | | Angleterre | . . . | 9,000 | 960,374 | 969,374 | 969,374 | . . . | 89 | 89 | . . . | 969,463 | 969,463 |
| | | Turquie | . . . | . . . | 24 | 24 | 24 | . . . | 46 | 46 | . . . | 70 | 70 |
| | | Égypte | . . . | . . . | 4,000 | 4,000 | 4,000 | . . . | . . . | . . . | . . . | 4,000 | 4,000 |
| | | États-Unis | . . . | . . . | 2,529 | 2,529 | 2,529 | . . . | . . . | . . . | . . . | 2,529 | 2,529 |
| | | Mexique | . . . | 174 | . . . | 174 | 174 | . . . | . . . | . . . | . . . | 174 | 174 |
| | | TOTAUX. | 250,273 | 130,390 | 2,214,226 | 2,344,516 | 2,574,789 | 477,203 | 135 | 477,338 | 707,476 | 2,344,651 | 3,052,127 |
| | *Étain et plomb.* — (Étain non ouvré ; plomb brut en bloc ou en saumon et vieux plomb.) | France | 25 | . . . | . . . | . . . | 25 | 7,438 | 61,560 | 68,998 | 7,461 | 61,560 | 69,021 |
| | | Pays-Bas | 6,800 | . . . | . . . | . . . | 6,800 | 19,775 | . . . | 19,775 | 26,575 | . . . | 26,575 |
| | | Prusse | 646 | . . . | . . . | . . . | 646 | . . . | . . . | . . . | 646 | . . . | 646 |
| | | Sardaigne et Piémont | . . . | . . . | . . . | . . . | . . . | . . . | 5,757 | 5,757 | . . . | 5,757 | 5,757 |
| | | Suède et Norwége | . . . | . . . | 251 | 251 | 251 | . . . | . . . | . . . | . . . | 251 | 251 |
| | | Angleterre | . . . | . . . | . . . | . . . | . . . | . . . | 105,699 | 105,699 | . . . | 105,699 | 105,699 |
| | | États-Unis | . . . | . . . | . . . | . . . | . . . | . . . | 17,715 | 17,715 | . . . | 17,715 | 17,715 |
| | | TOTAUX. | 7,469 | . . . | 251 | 251 | 7,720 | 27,213 | 188,729 | 215,942 | 34,682 | 188,980 | 223,662 |
| MATIÈRES APPRÊTÉES : (CONTINUATION). | *Or et argent.* — (Or et argent en feuilles, battus.) | Pays-Bas | 6,315 | . . . | . . . | . . . | 6,315 | 367 | . . . | 367 | 6,682 | . . . | 6,682 |
| | | Prusse | 14,455 | . . . | . . . | . . . | 14,455 | 25 | . . . | 25 | 14,480 | . . . | 14,480 |
| | | TOTAUX. | 20,770 | . . . | . . . | . . . | 20,770 | 392 | . . . | 392 | 21,162 | . . . | 21,162 |
| | *Fer, fer-blanc et acier.* — (Acier en feuilles, planches et barres ; fer forgé en barres, verges et carillons, cercles et bandes de fer, dit fer feuillard, et fer-blanc non ouvré). | France | 51,265 | . . . | . . . | . . . | 51,265 | 366 | . . . | 366 | 51,631 | . . . | 51,631 |
| | | Pays-Bas | 51,532 | . . . | . . . | . . . | 51,532 | 1,651 | . . . | 1,651 | 53,003 | . . . | 53,003 |
| | | Prusse | 9,024 | . . . | . . . | . . . | 9,024 | 28,660 | . . . | 28,660 | 37,684 | . . . | 37,684 |
| | | Villes Anséatiques | . . . | . . . | 650 | 650 | 650 | . . . | . . . | . . . | . . . | 650 | 650 |
| | | Portugal | . . . | . . . | . . . | . . . | . . . | . . . | 1,577 | 1,577 | . . . | 1,577 | 1,577 |
| | | Turquie | . . . | . . . | . . . | . . . | . . . | . . . | 126 | 126 | . . . | 126 | 126 |
| | | Java et Sumatra | . . . | . . . | . . . | . . . | . . . | . . . | 27,124 | 27,124 | . . . | 27,124 | 27,124 |
| | | TOTAUX. | 91,041 | . . . | 650 | 650 | 92,291 | 30,677 | 28,827 | 59,504 | 122,318 | 29,977 | 151,595 |
| MÉTAUX FORGÉS, BATTUS OU LAMINÉS : | *Cuivre et zinc.* — (Cuivre battu en barreaux ronds ou carrés, en fonds de chaudières et de bassins, planches pour doublage de navires, métal battu en feuilles et plaques, cuivre en flans pour les monnaies ; zinc laminé ; argenteau ou argent de Berlin ; métal en plaques laminées.) | France | . . . | 7,488 | 2,388 | 9,876 | 9,876 | . . . | 4,159 | 4,159 | . . . | 14,035 | 14,035 |
| | | Pays-Bas | 244,756 | 121,542 | 97,978 | 219,520 | 464,276 | 2 | . . . | 2 | 244,758 | 219,520 | 464,278 |
| | | Prusse | 9,147 | . . . | . . . | . . . | 9,147 | 10,932 | . . . | 10,932 | 20,079 | . . . | 20,079 |
| | | Villes Anséatiques | . . . | 16,225 | 46,541 | 62,766 | 62,766 | . . . | 2,634 | 2,634 | . . . | 65,200 | 65,200 |
| | | Hanovre | . . . | 24,290 | 8,167 | 32,457 | 32,457 | . . . | . . . | . . . | . . . | 32,457 | 32,457 |
| | | Autriche | . . . | . . . | 4,794 | 4,794 | 4,794 | . . . | . . . | . . . | . . . | 4,794 | 4,794 |
| | | Angleterre | . . . | . . . | 2,904 | 2,904 | 2,904 | . . . | 373 | 373 | . . . | 3,277 | 3,277 |
| | | Portugal | . . . | 6,017 | 5,502 | 11,519 | 11,519 | . . . | 8,868 | 8,868 | . . . | 20,387 | 20,387 |
| | | Turquie | . . . | 2,446 | 5,568 | 8,014 | 8,014 | . . . | . . . | . . . | . . . | 8,014 | 8,014 |
| | | Égypte | . . . | . . . | 52,938 | 52,938 | 52,938 | . . . | . . . | . . . | . . . | 52,938 | 52,938 |
| | | États-Unis | . . . | 24,684 | 126,563 | 151,247 | 151,247 | . . . | 50,452 | 50,452 | . . . | 201,699 | 201,699 |
| | | Brésil | . . . | 5,570 | . . . | 5,570 | 5,570 | . . . | 2,167 | 2,167 | . . . | 5,737 | 5,737 |
| | | Mexique | . . . | 1,252 | . . . | 1,252 | 1,252 | . . . | . . . | . . . | . . . | 1,252 | 1,252 |
| | | TOTAUX. | 255,903 | 207,514 | 352,943 | 560,457 | 814,160 | 10,934 | 68,655 | 79,567 | 264,837 | 628,800 | 893,737 |
| | *Étain et plomb.* — (Tain (étain laminé en feuilles pour l'étamage des glaces) ; plomb laminé ou ouvré de toute autre manière et plomb en grenailles.) | France | 2,949 | . . . | . . . | . . . | 2,949 | 148 | . . . | 148 | 2,597 | . . . | 2,597 |
| | | Pays-Bas | 8,653 | 506 | . . . | 506 | 8,959 | 3 | . . . | 3 | 8,656 | 506 | 8,962 |
| | | Prusse | 264 | . . . | . . . | . . . | 264 | 11 | . . . | 11 | 275 | . . . | 275 |
| | | TOTAUX. | 11,146 | 506 | . . . | 506 | 11,452 | 162 | . . . | 162 | 11,508 | 506 | 11,614 |
| OBJETS DIVERS. | (Feutre non apprêté, fonds de chapeaux ; galettes pour chapeaux ; cannes non ouvrées.) | France | 180 | . . . | . . . | . . . | 180 | . . . | . . . | . . . | 180 | . . . | 180 |
| | | Pays-Bas | 50 | . . . | . . . | . . . | 50 | . . . | . . . | . . . | 50 | . . . | 50 |
| | | Prusse | 125 | . . . | . . . | . . . | 125 | . . . | . . . | . . . | 125 | . . . | 125 |
| | | États-Unis | . . . | . . . | 400 | 400 | 400 | . . . | . . . | . . . | . . . | 400 | 400 |
| | | Cuba | . . . | . . . | 275 | 275 | 275 | . . . | . . . | . . . | . . . | 275 | 275 |
| | | TOTAUX. | 355 | . . . | 675 | 675 | 1,030 | . . . | . . . | . . . | 355 | 675 | 1,030 |

# RÉSULTATS DU COMMERCE DE LA BELGIQUE AVEC LES PAYS ÉTRANGERS.

(ÉTAT DE DÉVELOPPEMENT PAR CLASSE ET PAR NATURE DE DENRÉES ET DE MARCHANDISES).

## Importations. — Année 1839.

| DÉSIGNATION DES DENRÉES ET MARCHANDISES. | | | PAYS DE PROVENANCE. | DENRÉES ET MARCHANDISES — ENTRÉES : EN ENTREPÔT au 1er JANVIER 1839. | PAR TERRE, RIVIÈRES OU CANAUX. | PAR MER et par NAVIRES BELGES. | PAR MER et par NAVIRES ÉTRANGERS. | TOTAL des ENTRÉES PAR MER. | TOTAL DES ENTRÉES. | TOTAL GÉNÉRAL. | RÉPARTITION DES DENRÉES ET MARCHANDISES : MISES en CONSOMMATION. | SORTIES en TRANSIT. | EN ENTREPÔT au 31 DÉCEMBRE 1839. | TOTAL GÉNÉRAL. |
|---|---|---|---|---|---|---|---|---|---|---|---|---|---|---|
| | | | | Francs. | Francs. | Francs. | Francs. | Francs. | Francs. | Francs. | Francs. | Francs. | Francs. | Francs. |
| **MARCHANDISES :** (CONTINUATION.) | | | | | | | | | | | | | | |
| MATIÈRES FABRIQUÉES : | EN MÉTAUX : | MACHINES ET MÉCANIQUES. | (Machines et mécaniques à l'usage des fabriques et manufactures, châssis et formes à fabriquer le papier, forces à drapier ou à tondre les draps, presses d'imprimerie, machines et mécaniques à vapeur ou parties d'icelles, les chaudières exceptées ; balances à bascule ; pompes à incendie ; presses à copier et à lithographier.) | France | 30,347 | 274,388 | . . . | 229,465 | 229,465 | 303,751 | 554,098 | 525,913 | 8,685 | 1,500 | 554,098 |
| | | | | Pays-Bas | . . . | 27,785 | 4,590 | . . . | 4,590 | 32,375 | 29,375 | 51,038 | 1,537 | . . . | 32,375 |
| | | | | Prusse | 9,100 | 50,450 | . . . | . . . | . . . | 59,550 | 59,550 | 58,462 | 14,298 | 6,770 | 59,550 |
| | | | | Villes Anséatiques | . . . | . . . | 5,952 | . . . | 5,952 | 5,952 | 5,952 | . . . | 5,952 | . . . | 5,952 |
| | | | | Russie | 16,738 | . . . | . . . | . . . | . . . | 16,738 | 16,738 | . . . | . . . | . . . | 16,738 |
| | | | | Angleterre | 121,770 | . . . | 1,226,738 | 1,815,350 | 3,040,088 | 3,040,088 | 3,161,858 | 2,823,568 | 261,565 | 76,725 | 3,161,858 |
| | | | TOTAUX. | | 177,955 | 352,563 | 1,235,280 | 2,042,815 | 3,278,073 | 3,650,570 | 3,808,551 | 3,453,719 | 289,817 | 84,995 | 3,800,551 |
| | FER, FER-BLANC ET ACIER. | (Acier ouvré, ouvrages d'acier y compris les outils d'acier, fils d'acier, âlènes de cordonniers, serrures, faulx, faucilles, hache-paille, scies, bêches, pelles et autres objets semblables composés seulement d'acier ou dont l'acier forme la matière principale ; cardes de fils d'archal ; coutellerie ; fonte de fer ouvrée, ouvrages et ustensiles de fer coulé, tels que plaques de cheminées, poêles, poids, vases et enclumes, tuyaux à conduire le gaz, chaudières de machines et mécaniques en fer coulé, marteaux de fer à battre le cuivre, ancres coulées et battues, ouvrages de fer battu ou laminé, fer en tôle, chaudières, plaques laminées, chaudières de salines ou à vapeur, tôle noire, clous, vis et fil de fer ou fil d'archal, outils de fer et de fer et acier, faulx, faucilles, hache-paille, scies, bêches, pics et pioches, pelles, pincettes et tisonniers, croissants de cheminée, poignées, fers à repasser, fers à bonnets, loquetaux pour contrevents, équerres, crics, marteaux et enclumes, charnières et pentures, serrures, fers à cheval, pots ou vases et couvercles, poêles à frire, tourtières, cuillers à fondre le plomb, objets de fer et d'étain comme les ustensiles de cuisine de Neuwied, ouvrages en fer étamé ou recouverts d'étain, chaudières de machines et mécaniques en fer battu et autres objets semblables, composés seulement de fer, ou de fer et acier, ou dont le fer forme la matière principale, fer-blanc ouvré, ouvrages de fer-blanc vernis ou non et ouvrages de tôle peints et vernis ; planches gravées en taille douce sur acier.) | France | 260 | 237,203 | 36 | 422 | 458 | 227,661 | 227,921 | 169,451 | 66,530 | 940 | 237,921 |
| | | | | Pays-Bas | 462 | 77,448 | 8,894 | 15,483 | 22,377 | 99,825 | 100,287 | 54,816 | 42,611 | 2,860 | 100,287 |
| | | | | Prusse | 4,224 | 394,595 | . . | 2,975 | 2,975 | 397,568 | 401,792 | 335,924 | 60,933 | 4,735 | 401,592 |
| | | | | Villes Anséatiques | . . . | . . . | 545 | . . . | 545 | 545 | 545 | 545 | . . . | . . . | 545 |
| | | | | Danemarck | . . . | . . . | . . . | 120 | 120 | 120 | 120 | 120 | . . . | . . . | 120 |
| | | | | Toscane | 101 | . . . | . . . | . . . | . . . | . . . | 101 | . . . | . . . | 101 | 101 |
| | | | | Russie | . . . | . . . | 5 | 46 | 51 | 51 | 51 | 51 | . . . | . . . | 51 |
| | | | | Suède et Norwége | . . . | . . . | . . . | 2,000 | 2,000 | 2,000 | 2,000 | . . . | 2,000 | . . . | 2,000 |
| | | | | Angleterre | 15,183 | . . . | 469,025 | 153,245 | 602,870 | 602,870 | 618,053 | 525,483 | 74,034 | 18,536 | 618,053 |
| | | | | Portugal | . . . | . . . | 26 | . . . | 26 | 26 | 26 | 26 | . . . | . . . | 26 |
| | | | | États-Unis | . . . | . . . | 70 | 657 | 727 | 727 | 727 | 724 | 3 | . . . | 727 |
| | | | | Cuba | . . . | . . . | 5 | . . . | 5 | 5 | 5 | . . . | . . . | . . . | 5 |
| | | | | Brésil | . . . | . . . | 1,295 | . . . | 1,295 | 1,295 | 1,295 | 1,295 | . . . | . . . | 1,295 |
| | | | TOTAUX. | | 20,230 | 499,044 | 480,299 | 155,548 | 655,847 | 1,532,891 | 1,553,121 | 1,059,358 | 266,711 | 27,172 | 1,353,121 |
| | CUIVRE, LAITON ET ZINC. | (Cuivre ouvré, doré, bronzé, soit proprement doré, soit vernissé ou imitant l'or par suite d'une autre opération quelconque, chaînes de laiton ou de cuivre pour pendules, chandeliers de cuivre doré, argenté, platiné ou bronzé, et autres ouvrages de cuivre platiné ou plaqué en argent, fils et clous de cuivre, de laiton et de zinc, outils, serrures et tous ouvrages de cuivre ou dont le cuivre forme la matière principale.) | France | 2,116 | 490,028 | 10,290 | 42,055 | 58,325 | 548,353 | 550,469 | 525,772 | 14,321 | 10,376 | 550,469 |
| | | | Pays-Bas | . . . | 7,004 | 559 | 270 | 809 | 7,903 | 7,903 | 6,606 | 1,297 | . . . | 7,903 |
| | | | Prusse | . . . | 126,575 | . . . | . . . | . . . | 126,575 | 126,575 | 77,222 | 49,353 | . . . | 126,575 |
| | | | Villes Anséatiques | . . . | . . . | . . . | 150 | 150 | 150 | 150 | 150 | . . . | . . . | 150 |
| | | | Russie | . . . | . . . | 40 | 585 | 625 | 625 | 625 | 625 | . . . | . . . | 625 |
| | | | Angleterre | 4,340 | . . . | 80,456 | 10,849 | 97,296 | 97,296 | 101,636 | 92,559 | 6,277 | 2,829 | 101,636 |
| | | | États-Unis | . . . | . . . | . . . | 10 | 10 | 10 | 10 | . . . | 10 | . . . | 10 |
| | | | TOTAUX. | | 6,456 | 623,607 | 97,335 | 59,890 | 157,315 | 780,912 | 787,568 | 702,914 | 71,258 | 13,196 | 787,568 |
| | ÉTAIN ET PLOMB. | (Étain ouvré ; caractères d'imprimerie ; clichés.) | France | . . . | . . . | 26,552 | . . . | 4,245 | 4,245 | 30,777 | 30,777 | 26,198 | 4,579 | . . . | 30,777 |
| | | | Pays-Bas | . . . | . . . | 1,412 | . . . | . . . | . . . | 1,412 | 1,412 | 1,159 | 273 | . . . | 1,412 |
| | | | Prusse | . . . | . . . | 2,805 | . . . | . . . | . . . | 2,805 | 2,805 | 306 | 2,499 | . . . | 2,805 |
| | | | Angleterre | . . . | . . . | . . . | 174 | 2,045 | 2,217 | 2,217 | 2,217 | 2,217 | . . . | . . . | 2,217 |
| | | | TOTAUX. | | . . . | 30,747 | 174 | 6,288 | 6,462 | 37,209 | 37,209 | 29,858 | 7,351 | . . . | 37,209 |
| OUVRAGES : | EN BOIS. | (Ouvrages de bois de toute espèce, barques et bateaux neufs ou vieux, ainsi que les carcasses avec ou sans agrès, roues de voitures ferrées ou non ferrées, bacs, baquets, seaux, cuves, cuvettes et baratles garnies ou non garnies de cercles de fer, presses pour reliures de livres, règles, sabots, instruments aratoires, ustensiles, outils, pelles de bois garnies par le bas pour la moitié ou une plus grande partie en fer, et autres objets semblables, composés seulement de bois ou dont le bois forme la matière principale, rames, douves préparées pour barils à harengs et toutes autres espèces de douves ; futailles neuves et vides de toute espèce, futailles vieilles et barils à harengs vides ; tamis.) | France | 466 | 120,856 | . . . | 110 | 110 | 120,966 | 121,432 | 120,438 | 508 | 466 | 121,432 |
| | | | Pays-Bas | . . . | 41,449 | 1,118 | 1,362 | 2,480 | 43,929 | 43,929 | 34,454 | 9,405 | . . . | 43,929 |
| | | | Prusse | . . . | 14,772 | 140 | 2,238 | 2,378 | 17,150 | 17,150 | 16,124 | 1,026 | . . . | 17,150 |
| | | | Villes Anséatiques | . . . | . . . | . . . | 50 | 50 | 50 | 50 | 50 | . . . | . . . | . . . | 50 |
| | | | Hanovre | . . . | . . . | . . . | 50 | 50 | 50 | 50 | 50 | . . . | . . . | . . . | 50 |
| | | | Danemarck | . . . | . . . | . . . | 50 | 50 | 50 | 50 | 50 | . . . | . . . | . . . | 50 |
| | | | Russie | . . . | . . . | . . . | 50 | 50 | 50 | 50 | 50 | . . . | . . . | . . . | 50 |
| | | | Suède et Norwége | . . . | . . . | 245 | 740 | 985 | 985 | 985 | 985 | . . . | . . . | . . . | 985 |
| | | | Angleterre | 2,527 | . . . | 10,185 | 47,439 | 57,624 | 57,624 | 60,151 | 60,050 | 121 | . . . | . . . | 60,151 |
| | | | États-Unis | . . . | . . . | . . . | 50 | 50 | 50 | 50 | 50 | . . . | . . . | . . . | 50 |
| | | | TOTAUX. | | 2,993 | 177,077 | 11,688 | 52,510 | 64,198 | 241,375 | 244,368 | 232,652 | 11,150 | 466 | 244,368 |
| | EN ÉCORCE, EN OSIER, EN PAILLE, EN ROSEAU ET EN JONC. | (Liége ouvré ou bouchons de liége ; nattes, bandes destinées à la fabrication des nattes, et nattes de Moscovie ; ouvrages d'osier et vans ; paillassons à couvrir ; peignes en roseau pour tisserands ; ruches.) | France | 16,511 | 171,056 | 1,520 | 25,788 | 27,108 | 198,144 | 214,655 | 189,519 | 8,807 | 16,329 | 214,655 |
| | | | Pays-Bas | . . . | 12,455 | 180 | . . . | 180 | 12,635 | 12,635 | 12,009 | 624 | . . . | . . . | 12,633 |
| | | | Prusse | . . . | 6,175 | . . . | 1,491 | 1,491 | 7,666 | 7,666 | 5,935 | 1,731 | . . . | . . . | 7,666 |
| | | | Villes Anséatiques | . . . | . . . | . . . | 65 | 65 | 65 | 65 | 65 | . . . | . . . | . . . | 65 |
| | | | Hanovre | . . . | . . . | . . . | 167 | 167 | 167 | 167 | 167 | . . . | . . . | . . . | 167 |
| | | | Autriche | . . . | . . . | 10 | 94 | 104 | 104 | 104 | 104 | . . . | . . . | . . . | 104 |
| | | | Danemarck | . . . | . . . | . . . | 140 | 140 | 140 | 140 | 140 | . . . | . . . | . . . | 140 |
| | | | Toscane | . . . | . . . | . . . | 50 | 50 | 50 | 50 | 50 | . . . | . . . | . . . | 50 |
| | | | Deux-Siciles | . . . | . . . | 5 | . . . | 5 | 5 | 5 | 5 | . . . | . . . | . . . | 5 |
| | | | Russie | 55 | . . . | 1,160 | 7,458 | 8,598 | 8,598 | 8,653 | 8,623 | . . . | 30 | 8,653 |
| | | | Suède et Norwége | . . . | . . . | . . . | 35 | 35 | 35 | 35 | 35 | . . . | . . . | . . . | 35 |
| | | | Angleterre | . . . | . . . | 1,672 | 1,847 | 3,519 | 3,519 | 3,519 | 1,954 | 1,565 | . . . | . . . | 3,519 |
| | | | Espagne | . . . | . . . | 1,315 | 1,740 | 2,955 | 2,955 | 2,955 | 2,955 | . . . | . . . | . . . | 2,955 |
| | | | Portugal | . . . | . . . | 50 | 300 | 350 | 350 | 350 | 350 | . . . | . . . | . . . | 350 |
| | | | Turquie | . . . | . . . | 265 | 130 | 395 | 395 | 395 | 395 | . . . | . . . | . . . | 395 |
| | | | Java et Sumatra | . . . | . . . | . . . | 400 | 400 | 400 | 400 | . . . | 400 | . . . | . . . | 400 |
| | | | Brésil | . . . | . . . | . . . | 40 | 40 | 40 | 40 | 40 | . . . | . . . | . . . | 40 |
| | | | TOTAUX. | 16,566 | 189,664 | 5,877 | 39,725 | 45,602 | 235,266 | 251,832 | 222,546 | 13,127 | 16,359 | 251,832 |



## Exportations. — Année 1839.

| DÉSIGNATION DES DENRÉES ET MARCHANDISES. | | | PAYS DE DESTINATION. | DENRÉES ET MARCHANDISES BELGES — EXPORTÉES : PAR TERRE, RIVIÈRES OU CANAUX. | PAR MER et par NAVIRES BELGES. | PAR MER et par NAVIRES ÉTRANGERS. | TOTAL des exportations PAR MER. | TOTAL des exportations. | DENRÉES ET MARCHANDISES ÉTRANGÈRES — SORTIES EN TRANSIT : PAR TERRE, RIVIÈRES OU CANAUX. | PAR MER. | TOTAL des SORTIES EN TRANSIT. | DENRÉES ET MARCHANDISES BELGES ET ÉTRANGÈRES RÉUNIES — SORTIES : PAR TERRE, RIVIÈRES OU CANAUX. | PAR MER. | TOTAL des SORTIES. |
|---|---|---|---|---|---|---|---|---|---|---|---|---|---|---|
| | | | | Francs. | Francs. | Francs. | Francs. | Francs. | Francs. | Francs. | Francs. | Francs. | Francs. | Francs. | Francs. |
| **MARCHANDISES :** (CONTINUATION.) | | | | | | | | | | | | | | |
| MATIÈRES FABRIQUÉES : | EN MÉTAUX : | MACHINES ET MÉCANIQUES. | (Machines et mécaniques à l'usage des fabriques et manufactures, châssis et formes à fabriquer le papier, forces à drapier ou à tondre les draps, presses d'imprimerie, machines et mécaniques à vapeur ou parties d'icelles, les chaudières exceptées ; balances à bascule ; pompes à incendie ; presses à copier et à lithographier.) | France | 1,094,460 | 106,160 | 100,635 | 206,795 | 1,301,255 | 89,608 | 1,572 | 90,980 | 1,184,068 | 208,187 | 1,392,255 |
| | | | | Pays-Bas | 407,295 | 15,525 | 300 | 15,825 | 420,918 | 3,402 | 22,913 | 26,315 | 410,695 | 36,538 | 447,233 |
| | | | | Prusse | 441,875 | . . . | . . . | . . . | 441,875 | 8,190 | 1,552 | 9,742 | 450,065 | 1,552 | 451,615 |
| | | | | Villes Anséatiques | . . . | 28,250 | 92,500 | 120,750 | 120,750 | . . . | 97,218 | 97,218 | . . . | 217,968 | 217,968 |
| | | | | Autriche | . . . | . . . | 9,000 | 9,000 | 9,000 | . . . | . . . | . . . | . . . | 9,000 | 9,000 |
| | | | | Sardaigne et Piémont | . . . | 24,687 | 63,523 | 88,210 | 88,210 | . . . | . . . | . . . | . . . | 88,210 | 88,210 |
| | | | | Danemarck | . . . | . . . | 7,417 | 7,417 | 7,417 | . . . | . . . | . . . | . . . | 7,417 | 7,417 |
| | | | | Deux-Siciles | . . . | . . . | 1,000 | 1,000 | 1,000 | . . . | . . . | . . . | . . . | 1,000 | 1,000 |
| | | | | Russie | . . . | . . . | 400,305 | 400,305 | 400,305 | . . . | 58,510 | 58,510 | . . . | 458,815 | 458,815 |
| | | | | Suède et Norwége | . . . | . . . | 4,500 | 4,500 | 4,500 | . . . | . . . | . . . | . . . | 4,500 | 4,500 |
| | | | | Angleterre | . . . | . . . | 16,860 | 16,860 | 16,860 | . . . | . . . | . . . | . . . | 16,860 | 16,860 |
| | | | | Espagne | . . . | . . . | 350 | 350 | 350 | . . . | . . . | . . . | . . . | 350 | 350 |
| | | | | Turquie | . . . | . . . | . . . | . . . | . . . | . . . | 7,052 | 7,052 | . . . | 7,052 | 7,052 |
| | | | TOTAUX. | | 1,943,626 | 172,422 | 696,380 | 868,802 | 2,812,428 | 101,200 | 188,017 | 289,817 | 2,044,826 | 1,057,419 | 3,102,245 |
| | FER, FER-BLANC ET ACIER. | (Acier ouvré, ouvrages d'acier y compris les outils d'acier, fils d'acier, âlènes de cordonniers, serrures, faulx, faucilles, hache-paille, scies, bêches, pelles et autres objets semblables composés seulement d'acier ou dont l'acier forme la matière principale ; cardes de fil d'archal ; coutellerie ; fonte de fer ouvrée, ouvrages et ustensiles de fer coulé, tels que plaques de cheminées, poêles, poids, vases et enclumes, tuyaux à conduire le gaz, chaudières de machines et mécaniques en fer coulé, marteaux de fer à battre le cuivre, ancres coulées et battues, ouvrages de fer battu ou laminé, fer en tôle, chaudières, plaques laminées, chaudières de salines ou à vapeur, tôle noire, clous, vis et fil de fer ou fil d'archal, outils de fer et de fer et acier, faulx, faucilles, hache-paille, scies, pics et pioches, pelles, pincettes et tisonniers, croissants de cheminée, poignées, fers à repasser, fers à bonnets, loquetaux pour contrevents, équerres, crics, marteaux et enclumes, charnières et pentures, serrures, fers à cheval, pots ou vases et couvercles, poêles à frire, tourtières, cuillers à fondre le plomb, objets de fer et d'étain comme les ustensiles de cuisine de Neuwied, ouvrages en fer étamé ou recouverts d'étain, chaudières de machines et mécaniques en fer battu et autres objets semblables, composés seulement de fer, ou de fer et acier, ou dont le fer forme la matière principale, fer-blanc ouvré, ouvrages de fer-blanc vernis ou non et ouvrages de tôle peints et vernis ; planches gravées en taille douce sur acier.) | France | 196,885 | 30,423 | 24,286 | 65,709 | 260,594 | 67,581 | 15,597 | 81,178 | 264,466 | 77,306 | 341,772 |
| | | | | Pays-Bas | 779,575 | 587,519 | 552,028 | 910,547 | 1,688,920 | 47,556 | 1,146 | 48,502 | 826,729 | 920,693 | 1,747,422 |
| | | | | Prusse | 288,929 | . . . | 5,702 | 5,702 | 294,631 | 54,107 | . . . | 54,107 | 343,036 | 5,702 | 348,738 |
| | | | | Villes Anséatiques | . . . | 29,921 | 163,159 | 193,080 | 193,080 | . . . | 6,065 | 6,065 | . . . | 199,685 | 199,685 |
| | | | | Hanovre | . . . | 6,025 | 36,778 | 42,803 | 42,803 | . . . | 1,035 | 1,035 | . . . | 43,838 | 43,838 |
| | | | | Autriche | . . . | 600 | . . . | 600 | 600 | . . . | 500 | 500 | . . . | 1,100 | 1,100 |
| | | | | Danemarck | . . . | . . . | 13,742 | 13,742 | 13,742 | . . . | . . . | . . . | . . . | 13,742 | 13,742 |
| | | | | Deux-Siciles | . . . | . . . | 2,052 | 2,052 | 2,052 | . . . | 1,505 | 1,505 | . . . | 3,557 | 3,557 |
| | | | | Russie | . . . | . . . | 14,584 | 14,584 | 14,584 | . . . | 50,882 | 50,882 | . . . | 43,266 | 43,266 |
| | | | | Mecklenbourg | . . . | . . . | 5,340 | 5,340 | 5,340 | . . . | . . . | . . . | . . . | 5,340 | 5,340 |
| | | | | Suède et Norwége | . . . | . . . | 1,204 | 1,204 | 1,204 | . . . | 4,705 | 4,705 | . . . | 5,909 | 5,909 |
| | | | | Angleterre | . . . | 5,785 | 15,850 | 19,635 | 19,635 | . . . | 3,441 | 3,441 | . . . | 23,076 | 23,076 |
| | | | | Portugal | . . . | 2,172 | 24,587 | 26,759 | 26,759 | . . . | 15,658 | 15,658 | . . . | 42,417 | 42,417 |
| | | | | Turquie | . . . | 122,540 | 261,051 | 383,571 | 383,571 | . . . | 15,042 | 15,042 | . . . | 396,413 | 396,413 |
| | | | | Égypte | . . . | . . . | 9,180 | 9,180 | 9,180 | . . . | 4,505 | 4,505 | . . . | 13,485 | 13,485 |
| | | | | Syngapore | . . . | 7,500 | . . . | 7,500 | 7,500 | . . . | 270 | 270 | . . . | 7,770 | 7,770 |
| | | | | Java et Sumatra | . . . | 8,150 | . . . | 8,150 | 8,150 | . . . | . . . | . . . | . . . | 8,150 | 8,150 |
| | | | | États-Unis | . . . | 124 | 2,043 | 2,167 | 2,167 | . . . | 690 | 690 | . . . | 2,857 | 2,857 |
| | | | | Cuba | . . . | 60,752 | 22,945 | 83,697 | 83,697 | . . . | 1,706 | 1,706 | . . . | 85,470 | 85,403 |
| | | | | Haïti | . . . | . . . | . . . | . . . | . . . | . . . | 10,329 | 10,329 | . . . | 10,329 | 10,329 |
| | | | | Brésil | . . . | 32,295 | . . . | 32,295 | 32,295 | . . . | 5,501 | 5,501 | . . . | 35,596 | 35,596 |
| | | | | Rio de la Plata | . . . | 54 | . . . | 54 | 54 | . . . | 1,032 | 1,032 | . . . | 1,086 | 1,086 |
| | | | | Mexique | . . . | 11,820 | . . . | 11,820 | 11,820 | . . . | 3,900 | 3,900 | . . . | 15,720 | 15,720 |
| | | | TOTAUX. | | 1,265,187 | 912,460 | 954,291 | 1,846,751 | 3,111,938 | 149,044 | 117,607 | 266,711 | 1,414,251 | 1,964,418 | 3,378,669 |
| | CUIVRE, LAITON ET ZINC. | (Cuivre ouvré, doré, bronzé, soit proprement doré, soit vernissé ou imitant l'or par suite d'une autre opération quelconque, chaînes de laiton ou de cuivre pour pendules, chandeliers de cuivre doré, argenté, platiné ou bronzé, et autres ouvrages de cuivre platiné ou plaqué en argent, fils et clous de cuivre, de laiton et de zinc, outils, serrures et tous ouvrages de cuivre ou dont le cuivre forme la matière principale.) | France | 6,249 | 525 | 1,878 | 2,403 | 8,652 | 1,792 | . . . | 1,792 | 8,041 | 2,403 | 10,444 |
| | | | Pays-Bas | 37,188 | 2,428 | 1,153 | 3,581 | 40,769 | 15,000 | 1,440 | 16,440 | 52,188 | 5,021 | 57,209 |
| | | | Prusse | 19,891 | . . . | . . . | . . . | 19,891 | 6,663 | . . . | 6,663 | 26,554 | . . . | 26,554 |
| | | | Villes Anséatiques | . . . | 560 | 437 | 997 | 997 | . . . | 5,459 | 5,459 | . . . | 6,447 | 6,447 |
| | | | Angleterre | . . . | 5,975 | 2,901 | 6,876 | 6,876 | . . . | 8,956 | 8,956 | . . . | 15,832 | 15,832 |
| | | | Portugal | . . . | 1,400 | . . . | 1,400 | 1,400 | . . . | 3,508 | 3,508 | . . . | 4,908 | 4,908 |
| | | | Turquie | . . . | . . . | 157 | 157 | 157 | . . . | 1,055 | 1,055 | . . . | 1,212 | 1,212 |
| | | | Égypte | . . . | . . . | 714 | 714 | 714 | . . . | . . . | . . . | . . . | 714 | 714 |
| | | | Syngapore | . . . | . . . | . . . | . . . | . . . | . . . | 110 | 110 | . . . | 110 | 100 |
| | | | États-Unis | . . . | . . . | 1,100 | 1,100 | 1,100 | . . . | . . . | . . . | . . . | 1,100 | 1,100 |
| | | | Cuba | . . . | . . . | . . . | . . . | . . . | . . . | 5,457 | 5,457 | . . . | 5,457 | 5,457 |
| | | | Brésil | . . . | 3,600 | . . . | 3,600 | 3,600 | . . . | 21,827 | 21,827 | . . . | 25,427 | 25,427 |
| | | | Rio de la Plata | . . . | 200 | . . . | 200 | 200 | . . . | . . . | . . . | . . . | 200 | 200 |
| | | | TOTAUX. | 63,328 | 12,688 | 8,540 | 21,028 | 84,356 | 23,455 | 47,805 | 71,258 | 80,785 | 68,851 | 155,614 |
| | ÉTAIN ET PLOMB. | (Étain ouvré ; caractères d'imprimerie ; clichés.) | France | 177 | . . . | . . . | . . . | 177 | 9 | . . . | 9 | 186 | . . . | 186 |
| | | | Pays-Bas | 6,408 | 65,849 | . . . | 65,849 | 72,257 | 254 | . . . | 254 | 6,732 | 65,849 | 72,581 |
| | | | Prusse | 400 | . . . | . . . | . . . | 400 | 4,504 | . . . | 4,504 | 4,904 | . . . | 4,904 |
| | | | Angleterre | . . . | 557 | . . . | 557 | 557 | . . . | 2,499 | 2,499 | . . . | 3,056 | 3,056 |
| | | | Turquie | . . . | . . . | . . . | . . . | . . . | . . . | 45 | 45 | . . . | 45 | 45 |
| | | | Syngapore | . . . | . . . | . . . | . . . | . . . | . . . | 60 | 60 | . . . | 60 | 60 |
| | | | TOTAUX. | 7,075 | 66,586 | . . . | 66,586 | 73,401 | 4,747 | 2,604 | 7,351 | 11,822 | 68,990 | 80,812 |
| OUVRAGES : | EN BOIS. | (Ouvrages de bois de toute espèce, barques et bateaux neufs ou vieux, ainsi que les carcasses avec ou sans agrès, roues de voitures ferrées ou non ferrées, bacs, baquets, seaux, cuves, cuvettes et baratles garnies ou non garnies de cercles de fer, presses pour reliures de livres, règles, sabots, instruments aratoires, ustensiles, outils, pelles de bois garnies par le bas pour la moitié ou une plus grande partie en fer, et autres objets semblables, composés seulement de bois ou dont le bois forme la matière principale, rames, douves préparées pour barils à harengs et toutes autres espèces de douves ; futailles neuves et vides de toute espèce, futailles vieilles et barils à harengs vides ; tamis.) | France | 225,951 | . . . | 255 | 255 | 226,186 | 111 | . . . | 111 | 226,042 | 255 | 226,297 |
| | | | Pays-Bas | 191,158 | 55,654 | 11,750 | 45,564 | 236,522 | 10,538 | 3 | 10,541 | 201,696 | 45,567 | 246,865 |
| | | | Prusse | 25,496 | . . . | 200 | 200 | 25,696 | 298 | . . . | 298 | 25,794 | 200 | 25,994 |
| | | | Villes Anséatiques | . . . | . . . | 650 | 650 | 650 | . . . | . . . | . . . | . . . | 650 | 650 |
| | | | Hanovre | . . . | 1,620 | 2,580 | 4,200 | 4,200 | . . . | . . . | . . . | . . . | 4,200 | 4,200 |
| | | | Autriche | . . . | . . . | 190 | 190 | 190 | . . . | . . . | . . . | . . . | 190 | 190 |
| | | | Danemarck | . . . | . . . | 75 | 75 | 75 | . . . | . . . | . . . | . . . | 75 | 75 |
| | | | Suède et Norwége | . . . | . . . | 950 | 950 | 950 | . . . | . . . | . . . | . . . | 950 | 950 |
| | | | Angleterre | . . . | 970 | 13,814 | 14,784 | 14,784 | . . . | . . . | . . . | . . . | 14,784 | 14,784 |
| | | | Portugal | . . . | 400 | . . . | 400 | 400 | . . . | . . . | . . . | . . . | 400 | 400 |
| | | | Turquie | . . . | . . . | 1,050 | 1,050 | 1,050 | . . . | . . . | . . . | . . . | 1,050 | 1,050 |
| | | | États-Unis | . . . | . . . | . . . | . . . | . . . | . . . | 400 | 400 | . . . | 400 | 400 |
| | | | TOTAUX. | 442,585 | 56,624 | 31,494 | 68,118 | 560,703 | 10,747 | 403 | 11,150 | 503,532 | 68,921 | 571,853 |
| | EN ÉCORCE, EN OSIER, EN PAILLE, EN ROSEAU ET EN JONC. | (Liége ouvré ou bouchons de liége ; nattes, bandes destinées à la fabrication des nattes, et nattes de Moscovie ; ouvrages d'osier et vans ; paillassons à couvrir ; peignes en roseau pour tisserands ; ruches.) | France | 6,362 | . . . | . . . | . . . | 6,362 | 25 | . . . | 25 | 6,387 | . . . | 6,387 |
| | | | Pays-Bas | 8,524 | 740 | 1,400 | 2,140 | 10,664 | 3,991 | 845 | 4,836 | 12,515 | 2,985 | 15,500 |
| | | | Prusse | 3,002 | . . . | . . . | . . . | 3,002 | 1,402 | 1,050 | 2,452 | 4,404 | 1,050 | 5,454 |
| | | | Villes Anséatiques | . . . | 84 | 50 | 134 | 134 | . . . | 4,040 | 4,040 | . . . | 4,174 | 4,174 |
| | | | Hanovre | . . . | . . . | 535 | 535 | 535 | . . . | . . . | . . . | . . . | 535 | 535 |
| | | | Russie | . . . | . . . | . . . | . . . | . . . | . . . | 574 | 574 | . . . | 574 | 574 |
| | | | Suède et Norwége | . . . | . . . | 185 | 185 | 185 | . . . | . . . | . . . | . . . | 185 | 185 |
| | | | Angleterre | . . . | 170 | 530 | 700 | 700 | . . . | . . . | . . . | . . . | 700 | 700 |
| | | | Portugal | . . . | . . . | 150 | 150 | 150 | . . . | . . . | . . . | . . . | 150 | 150 |
| | | | Égypte | . . . | . . . | 150 | 150 | 150 | . . . | . . . | . . . | . . . | 150 | 150 |
| | | | Java et Sumatra | . . . | . . . | . . . | . . . | . . . | . . . | 400 | 400 | . . . | 400 | 400 |
| | | | Brésil | . . . | . . . | . . . | . . . | . . . | . . . | 800 | 800 | . . . | . . . | 800 |
| | | | TOTAUX | 17,588 | 994 | 2,998 | 3,992 | 21,580 | 5,418 | 7,709 | 13,127 | 25,006 | 11,701 | 34,707 |

# RÉSULTATS DU COMMERCE DE LA BELGIQUE AVEC LES PAYS ÉTRANGERS.

(ÉTAT DE DÉVELOPPEMENT PAR CLASSE ET PAR NATURE DE DENRÉES ET DE MARCHANDISES.)



## Importations. — Année 1839.

| DÉSIGNATION DES DENRÉES ET MARCHANDISES. | | | PAYS DE PROVENANCE. | DENRÉES ET MARCHANDISES — ENTRÉES : EN ENTREPÔT au 1er JANVIER 1839. | PAR TERRE, RIVIÈRES OU CANAUX. | PAR MER et par NAVIRES BELGES. | PAR MER et par NAVIRES ÉTRANGERS. | TOTAL DES ENTRÉES PAR MER. | TOTAL DES ENTRÉES. | TOTAL GÉNÉRAL. | RÉPARTITION DES DENRÉES ET MARCHANDISES : MISES en CONSOMMATION. | SORTIES en TRANSIT. | EN ENTREPÔT au 31 DÉCEMBRE 1839. | TOTAL GÉNÉRAL. |
|---|---|---|---|---|---|---|---|---|---|---|---|---|---|---|
| | | | | Francs. | Francs. | Francs. | Francs. | Francs. | Francs. | Francs. | Francs. | Francs. | Francs. | Francs. |
| **MARCHANDISES :** (CONTINUATION.) | | | | | | | | | | | | | | |
| MATIÈRES FABRIQUÉES : (CONTINUATION). | OUVRAGES : (continuation). | | *Briques, tuiles et pannes.* — (Briques ou terre cuite de 24 1/4 centimètres de longueur sur 11 1/2 de largeur, et de 5 centimètres ou au-dessous d'épaisseur ; briques de plus de longueur, largeur et épaisseur, tuiles et pannes.) | France | | 6,398 | | | | 6,398 | 6,398 | 6,398 | | | 6,398 |
| | | | | Pays-Bas | | 60,971 | | | | 60,971 | 60,971 | 59,286 | 1,685 | | 60,971 |
| | | | | Prusse | | 5,754 | | | | 5,754 | 5,754 | | | | 5,754 |
| | | | | Angleterre | | | 562 | 3,575 | 4,137 | 4,137 | 4,137 | | | | 4,137 |
| | | | | TOTAUX | | 75,103 | 562 | 3,575 | 4,137 | 77,240 | 77,240 | 75,555 | 1,685 | | 77,240 |
| | | EN TERRE : | *Poterie, faïence et porcelaine.* — (Poterie de terre et de grès de toute espèce, fortes pour raffineries de sucre et fourneaux de terre à potier ; porcelaine blanche peinte ou teinte, pipes et têtes de pipes en porcelaine ; faïence de toute espèce, poêles ou fourneaux de terre à faïence, dits poêles de porcelaine, creusets, pipes à fumer.) | France | 14,773 | 468,699 | 14 | 1,151 | 1,145 | 469,844 | 484,617 | 325,627 | 158,850 | 140 | 484,617 |
| | | | | Pays-Bas | | 394,956 | 11,060 | 5,870 | 16,930 | 411,886 | 411,886 | 345,850 | 68,016 | | 411,866 |
| | | | | Prusse | | 40,586 | | 45 | 45 | 40,451 | 40,451 | 44,759 | 4,692 | | 49,451 |
| | | | | Villes Anséatiques | 602 | | 374 | 891 | 1,265 | 1,265 | 1,867 | 1,867 | | | 1,867 |
| | | | | Toscane | | | | 125 | 125 | 125 | 125 | 125 | | | 125 |
| | | | | Deux-Siciles | | | | 118 | 118 | 118 | 118 | 118 | | | 118 |
| | | | | Russie | | | 56 | | 56 | 56 | 56 | | | | 56 |
| | | | | Angleterre | 1,830 | | 332,811 | 54,041 | 386,852 | 388,682 | 333,565 | 24,087 | 31,030 | | 388,682 |
| | | | | Portugal | | | 9 | | 9 | 9 | 9 | | | | 9 |
| | | | | Cuba | | | 28 | | 28 | 28 | 28 | | | | 28 |
| | | | | TOTAUX | 17,205 | 915,021 | 364,352 | 42,219 | 406,571 | 1,319,592 | 1,336,797 | 1,049,982 | 255,645 | 31,170 | 1,336,797 |
| | | EN PIERRE, | *Ardoises.* — (Ardoises). | France | 40,587 | 458,908 | | | | 458,908 | 479,495 | 358,330 | 104,285 | 16,880 | 479,495 |
| | | | | Pays-Bas | | 15,974 | | | | 15,974 | 15,974 | 2,334 | 13,640 | | 15,974 |
| | | | | Prusse | | 2,011 | | | | 2,011 | 2,011 | 2,011 | | | 2,011 |
| | | | | Angleterre | | | | 35,456 | 35,456 | 35,456 | 35,456 | 35,456 | | | 35,456 |
| | | | | TOTAUX | 40,587 | 476,893 | | 35,456 | 35,456 | 492,340 | 532,936 | 398,131 | 117,925 | 16,880 | 532,936 |
| | | OUVRAGES : (continuation). | *Glaces à miroirs.* — (Glaces à miroirs étamées et non étamées.) | France | | 205,004 | | | | 205,004 | 205,004 | 190,223 | 12,781 | | 205,004 |
| | | | | Pays-Bas | | 1,146 | | 810 | 810 | 1,956 | 1,956 | 1,506 | 560 | | 1,956 |
| | | | | Prusse | | 77,876 | | | | 77,876 | 77,876 | 70,845 | 7,055 | | 77,876 |
| | | | | Angleterre | | | 150 | | 150 | 150 | 150 | 150 | | | 150 |
| | | | | TOTAUX | | 282,926 | 150 | 810 | 960 | 282,986 | 282,986 | 262,612 | 20,574 | | 282,986 |
| | | EN CRISTAL ET EN VERRE : | *Cristalleries.* — (Cristal de roche ouvré ; cristalleries de toute sorte, taillées, gravées, dorées, colorées ou avec application, unies ou moulées, et cristalleries formant comme partie principale, un ensemble avec des objets d'une autre matière auxquels elles sont jointes ou adhérentes.) | France | 715 | 25,443 | | 186 | 186 | 26,029 | 26,344 | 23,535 | 2,609 | 200 | 26,344 |
| | | | | Pays-Bas | 1,012 | 149,774 | 20 | | 20 | 149,794 | 150,806 | 7,515 | 143,291 | | 150,806 |
| | | | | Prusse | | 11,750 | | | | 11,750 | 11,750 | 10,428 | 1,302 | | 11,730 |
| | | | | Villes Anséatiques | 796 | | 863 | 76 | 939 | 939 | 1,735 | 939 | | 796 | 1,735 |
| | | | | Autriche | | | | 4 | 4 | 4 | 4 | 4 | | | 4 |
| | | | | Angleterre | | | 214 | 648 | 862 | 862 | 862 | 812 | 50 | | 862 |
| | | | | Maroc | | | 20 | | 20 | 20 | 20 | 20 | | | 20 |
| | | | | États-Unis | | | | 52 | 52 | 52 | 52 | 52 | | | 52 |
| | | | | TOTAUX | 2,523 | 186,947 | 1,117 | 966 | 2,083 | 189,030 | 191,553 | 43,505 | 147,292 | 996 | 191,553 |
| | | | *Verreries.* — (Bouteilles de toutes espèces, fioles ou bouteilles d'apothicaire et flacons à eau de Cologne, cloches à cylindre et bocaux, verre à vitre.) | France | 380 | 22,474 | 32 | 837 | 869 | 23,343 | 23,723 | 21,156 | 2,567 | | 23,723 |
| | | | | Pays-Bas | 560 | 7,678 | 18 | 642 | 660 | 8,338 | 8,898 | 4,096 | 4,002 | | 8,098 |
| | | | | Prusse | | 13,500 | | | | 13,500 | 13,500 | 12,848 | 372 | 80 | 13,500 |
| | | | | Villes Anséatiques | | | 163 | 434 | 597 | 597 | 597 | 597 | | | 597 |
| | | | | Russie | | | | 27 | 27 | 27 | 27 | 27 | | | 27 |
| | | | | Angleterre | 178 | | 125 | 105 | 230 | 230 | 408 | 230 | | 178 | 408 |
| | | | | Brésil | 76 | | | | | | 76 | | | 76 | 76 |
| | | | | TOTAUX | 994 | 43,652 | 338 | 2,045 | 2,383 | 45,835 | 46,829 | 39,554 | 6,941 | 354 | 46,829 |

## Exportations. — Année 1839.

| DÉSIGNATION DES DENRÉES ET MARCHANDISES. | | | PAYS DE DESTINATION. | DENRÉES ET MARCHANDISES BELGES — EXPORTÉES : PAR TERRE, RIVIÈRES OU CANAUX. | PAR MER et par NAVIRES BELGES. | PAR MER et par NAVIRES ÉTRANGERS. | TOTAL des exportations PAR MER. | TOTAL des exportations. | DENRÉES ET MARCHANDISES ÉTRANGÈRES — SORTIES EN TRANSIT : PAR TERRE, RIVIÈRES OU CANAUX. | PAR MER. | TOTAL DES SORTIES EN TRANSIT. | DENRÉES ET MARCHANDISES BELGES ET ÉTRANGÈRES RÉUNIES — SORTIES : PAR TERRE, RIVIÈRES OU CANAUX. | PAR MER. | TOTAL DES SORTIES. |
|---|---|---|---|---|---|---|---|---|---|---|---|---|---|---|
| | | | | Francs. | Francs. | Francs. | Francs. | Francs. | Francs. | Francs. | Francs. | Francs. | Francs. | Francs. | Francs. |
| **MARCHANDISES :** (CONTINUATION). | | | | | | | | | | | | | | |
| MATIÈRES FABRIQUÉES : (CONTINUATION). | OUVRAGES : (continuation). | | *Briques, tuiles et pannes.* — (Briques ou terre cuite de 24 1/4 centimètres de longueur sur 11 1/2 de largeur, et de 5 centimètres ou au-dessous d'épaisseur ; briques de plus de longueur, largeur et épaisseur, tuiles et pannes.) | France | 86,225 | | 1,503 | 1,503 | 87,728 | | | | 86,225 | 1,503 | 87,728 |
| | | | | Pays-Bas | 12,566 | | | | 12,566 | 1,519 | | 1,519 | 14,085 | | 14,085 |
| | | | | Prusse | 6,584 | | 2,179 | 2,179 | 8,763 | 166 | | 166 | 6,750 | 2,179 | 8,929 |
| | | | | Danemarck | | | 1,500 | 1,500 | 1,500 | | | | | 1,500 | 1,500 |
| | | | | Suède et Norwége | | | 5,700 | 5,700 | 5,700 | | | | | 5,700 | 5,700 |
| | | | | Angleterre | | | 17,814 | 17,814 | 17,814 | | | | | 17,814 | 17,814 |
| | | | | États-Unis | | | 2,700 | 2,700 | 2,700 | | | | | 2,700 | 2,700 |
| | | | | Cuba | | 8,015 | 375 | 8,390 | 8,390 | | | | | 8,390 | 8,390 |
| | | | | Rio de la Plata | | 240 | | 240 | 240 | | | | | 240 | 240 |
| | | | | Mexique | | 220 | | 220 | 220 | | | | | 220 | 220 |
| | | | | TOTAUX | 105,375 | 8,475 | 31,771 | 40,246 | 145,621 | 1,685 | | 1,685 | 107,060 | 40,246 | 147,306 |
| | | EN TERRE : | *Poterie, faïence et porcelaine.* — (Poterie de terre et de grès de toute espèce, fortes pour raffineries de sucre et fourneaux de terre à potier ; porcelaine blanche, peinte ou teinte, pipes et têtes de pipes en porcelaine, faïence de toute espèce, poêles ou fourneaux de terre à faïence, dits poêles de porcelaine, creusets, pipes à fumer.) | France | 8,335 | 1,177 | 190 | 1,367 | 9,702 | 8,350 | 19,679 | 28,029 | 16,685 | 21,046 | 37,731 |
| | | | | Pays-Bas | 26,325 | 1,070 | 50 | 1,120 | 27,445 | 181,455 | 36,085 | 217,520 | 207,760 | 57,205 | 244,965 |
| | | | | Prusse | 5,848 | | | | 5,848 | 9,855 | | 9,855 | 15,683 | | 15,683 |
| | | | | Villes Anséatiques | | 415 | 5 | 420 | 420 | | | | | 420 | 420 |
| | | | | Hanovre | | 50 | | 50 | 50 | | | | | 50 | 50 |
| | | | | Angleterre | | 1,070 | 1,710 | 2,780 | 2,780 | | 91 | 91 | | 2,871 | 2,871 |
| | | | | Turquie | | 250 | 110 | 360 | 360 | | | | | 360 | 360 |
| | | | | Égypte | | | 40 | 40 | 40 | | 170 | 170 | | 210 | 210 |
| | | | | Cuba | | | 390 | 390 | 390 | | | | | 390 | 390 |
| | | | | Haïti | | 65 | | 65 | 65 | | | | | 65 | 65 |
| | | | | Brésil | | 500 | | 500 | 500 | | | | | 500 | 500 |
| | | | | Rio de la Plata | | 140 | | 140 | 140 | | | | | 140 | 140 |
| | | | | Mexique | | 70 | | 70 | 70 | | | | | 70 | 70 |
| | | | | TOTAUX | 40,508 | 4,787 | 2,495 | 7,282 | 47,790 | 199,620 | 56,025 | 255,645 | 240,128 | 63,507 | 303,635 |
| | | EN PIERRE, | *Ardoises.* — (Ardoises.) | France | 61,601 | | | | 61,601 | 51,185 | | 51,185 | 112,786 | | 112,786 |
| | | | | Pays-Bas | 10,800 | | | | 10,800 | 65,080 | | 65,080 | 75,880 | | 75,880 |
| | | | | Prusse | 14,120 | | | | 14,120 | 1,660 | | 1,660 | 15,780 | | 15,780 |
| | | | | TOTAUX | 86,521 | | | | 86,521 | 117,925 | | 117,925 | 204,446 | | 204,446 |
| | | OUVRAGES, (continuation) | *Glaces à miroirs.* — (Glaces à miroirs étamées et non étamées.) | France | 2,816 | | | | 2,816 | 775 | 2,450 | 3,225 | 3,591 | 2,450 | 6,041 |
| | | | | Pays-Bas | 3,067 | 456 | 500 | 756 | 3,803 | 3,278 | 1,460 | 6,738 | 8,345 | 2,196 | 10,541 |
| | | | | Prusse | 618 | | | | 618 | 6,865 | | 6,865 | 7,481 | | 7,481 |
| | | | | Villes Anséatiques | | | 900 | 900 | 900 | | | | | 900 | 900 |
| | | | | Angleterre | | | 1,280 | 1,280 | 1,280 | | 1,200 | 1,200 | | 2,480 | 2,480 |
| | | | | Portugal | | | | | | | 2,500 | 2,500 | | 2,500 | 2,500 |
| | | | | États-Unis | | 500 | | 500 | 500 | | | | | 500 | 500 |
| | | | | Cuba | | | | | | | 48 | 48 | | 48 | 48 |
| | | | | TOTAUX | 6,501 | 956 | 2,480 | 3,436 | 9,917 | 12,916 | 7,458 | 20,374 | 19,417 | 10,874 | 30,291 |
| | | EN CRISTAL ET EN VERRE : | *Cristalleries.* — (Cristal de roche ouvré ; cristalleries de toute sorte, taillées, gravées, dorées, colorées ou avec application unies ou moulées et cristalleries formant comme partie principale un ensemble avec des objets d'une autre matière auxquels elles sont jointes ou adhérentes.) | France | 715 | 272 | 437 | 709 | 1,422 | | | | 715 | 709 | 1,422 |
| | | | | Pays-Bas | 207,199 | 41,165 | 15,569 | 54,552 | 261,751 | 130,550 | | 130,550 | 337,749 | 54,552 | 392,301 |
| | | | | Prusse | 45,450 | | | | 45,450 | 15,056 | 556 | 15,572 | 60,460 | 556 | 61,016 |
| | | | | Villes Anséatiques | | 49,511 | 34,452 | 85,963 | 85,963 | | 3 | 3 | | 85,966 | 85,966 |
| | | | | Hanovre | | | 657 | 657 | 657 | | | | | 657 | 657 |
| | | | | Danemarck | | | 612 | 612 | 612 | | | | | 612 | 612 |
| | | | | Suède et Norwége | | | 30 | 30 | 30 | | | | | 30 | 30 |
| | | | | Angleterre | | 68 | 2,867 | 2,935 | 2,935 | | 181 | 181 | | 3,116 | 3,116 |
| | | | | Portugal | | 13,573 | | 13,573 | 13,573 | | | | | 13,573 | 13,573 |
| | | | | Turquie | | 2,907 | 819 | 3,726 | 3,726 | | | | | 3,726 | 3,726 |
| | | | | Égypte | | | 1,192 | 1,192 | 1,192 | | | | | 1,192 | 1,192 |
| | | | | Syngapore | | 739 | | 739 | 739 | | 186 | 186 | | 925 | 925 |
| | | | | Java et Sumatra | | 3,813 | | 3,813 | 3,813 | | | | | 3,813 | 3,813 |
| | | | | États-Unis | | 45,645 | 110,845 | 156,490 | 156,490 | | | | | 156,490 | 156,490 |
| | | | | Cuba | | 22,252 | 235 | 22,487 | 22,487 | | | | | 22,487 | 22,487 |
| | | | | Brésil | | 8,837 | | 8,837 | 8,837 | | | | | 8,837 | 8,837 |
| | | | | Rio de la Plata | | 7,395 | | 7,395 | 7,395 | | 760 | 760 | | 8,155 | 8,155 |
| | | | | Mexique | | 29,852 | | 29,852 | 29,852 | | | | | 29,852 | 29,852 |
| | | | | TOTAUX | 253,342 | 226,066 | 165,535 | 391,541 | 644,883 | 145,586 | 1,666 | 147,252 | 398,928 | 393,207 | 792,135 |
| | | | *Verreries.* — (Bouteilles de toutes espèces, fioles ou bouteilles d'apothicaire et flacons à eau de Cologne, cloches à cylindre et bocaux, verre à vitres.) | France | 2,809 | | 1,020 | 1,020 | 3,829 | | | | 2,809 | 1,020 | 3,829 |
| | | | | Pays-Bas | 666,655 | 512,267 | 122,453 | 634,719 | 1,301,380 | 5,852 | | 5,852 | 672,487 | 634,719 | 1,307,206 |
| | | | | Prusse | 1,846 | | 791 | 791 | 2,637 | 45 | | 45 | 1,891 | 791 | 2,682 |
| | | | | Villes Anséatiques | | 268,421 | 468,591 | 737,012 | 737,012 | | | | | 737,012 | 737,012 |
| | | | | Hanovre | | | 104,181 | 104,181 | 104,181 | | | | | 104,181 | 104,181 |
| | | | | Danemarck | | | 11,560 | 11,560 | 11,560 | | | | | 11,560 | 11,560 |
| | | | | Russie | | | 14,110 | 14,110 | 14,110 | | | | | 14,110 | 14,110 |
| | | | | Suède et Norwége | | | 12,551 | 12,551 | 12,551 | | | | | 12,551 | 12,551 |
| | | | | Angleterre | | 70,711 | 3,685 | 74,396 | 74,396 | | | | | 74,396 | 74,396 |
| | | | | Portugal | | 127 | | 127 | 127 | | | | | 127 | 127 |
| | | | | Turquie | | 252,849 | 276,862 | 529,711 | 529,711 | | | | | 529,711 | 529,711 |
| | | | | Égypte | | | 1,024 | 1,024 | 1,024 | | | | | 1,024 | 1,024 |
| | | | | Syngapore | | 5,313 | | 5,313 | 5,313 | | 684 | 684 | | 5,997 | 5,997 |
| | | | | Java et Sumatra | | 17,355 | | 17,355 | 17,355 | | | | | 17,355 | 17,355 |
| | | | | États-Unis | | 268,047 | 558,969 | 827,016 | 827,016 | | | | | 827,016 | 827,016 |
| | | | | Cuba | | 40,663 | 17,453 | 58,098 | 58,098 | | | | | 58,098 | 58,098 |
| | | | | Haïti | | 66 | | 66 | 66 | | | | | 66 | 66 |
| | | | | Brésil | | 87,382 | | 87,382 | 87,382 | | 360 | 360 | | 87,742 | 87,742 |
| | | | | Rio de la Plata | | 8,370 | | 8,370 | 8,370 | | | | | 8,370 | 8,370 |
| | | | | Mexique | | 62,925 | | 62,925 | 62,925 | | | | | 62,925 | 62,925 |
| | | | | TOTAUX | 671,290 | 1,592,296 | 1,593,611 | 3,185,907 | 3,857,197 | 5,897 | 1,044 | 6,941 | 677,187 | 3,180,951 | 3,864,138 |

# Importations. — Année 1839.



| DÉSIGNATION DES DENRÉES ET MARCHANDISES. | | | PAYS DE PROVENANCE. | DENRÉES ET MARCHANDISES — EN ENTREPÔT au 1er JANVIER 1839. | DENRÉES ET MARCHANDISES — ENTRÉES : PAR TERRE, RIVIÈRES OU CANAUX. | PAR MER et par NAVIRES BELGES. | PAR MER et par NAVIRES ÉTRANGERS. | TOTAL DES ENTRÉES PAR MER. | TOTAL DES ENTRÉES. | TOTAL GÉNÉRAL. | RÉPARTITION DES DENRÉES ET MARCHANDISES : MISES en CONSOMMATION. | SORTIES en TRANSIT. | EN ENTREPÔT au 31 DÉCEMBRE 1839. | TOTAL GÉNÉRAL. |
|---|---|---|---|---|---|---|---|---|---|---|---|---|---|---|
| | | | | Francs. | Francs. | Francs. | Francs. | Francs. | Francs. | Francs. | Francs. | Francs. | Francs. | Francs. |
| **MARCHANDISES :** (CONTINUATION). | | | | | | | | | | | | | | |
| OUVRAGES (continuation.) | EN CUIR ET EN PEAU. | (Ouvrages de sellerie, de cordonnerie, de malleterie, cuirs dorés, harnais de chevaux, bretelles, ceintures, bourses, cordons, fourreaux d'épées, gaines, gants, jarretières, sacs de femme et sacs à tabac, en cuir ou en peau, et toutes autres espèces d'ouvrages en cuir ou en peau ; parchemin neuf.) | France | | 301,105 | | 1,100 | 1,100 | 302,205 | 302,205 | 278,971 | 23,234 | | 302,205 |
| | | | Pays-Bas | | 152,793 | 140 | 90 | 230 | 153,023 | 153,023 | 85,333 | 47,690 | | 133,023 |
| | | | Prusse | 352 | 12,113 | | | | 12,113 | 12,465 | 5,435 | 7,030 | | 12,465 |
| | | | Villes Anséatiques | | | 2,109 | 340 | 2,509 | 2,509 | 2,509 | 2,509 | | | 2,509 |
| | | | Angleterre | | | 4,105 | 6,054 | 10,159 | 10,159 | 10,159 | 7,909 | 2,220 | 30 | 10,159 |
| | | | États-Unis | | | | 140 | 140 | 140 | 140 | | 140 | | 140 |
| | | | Haïti | | | | 500 | 500 | 500 | 500 | | 500 | | 500 |
| | | | TOTAUX. | 352 | 446,011 | 6,414 | 8,224 | 14,638 | 460,649 | 461,001 | 380,157 | 80,814 | 30 | 461,001 |
| | EN POILS. | (Brosserie.) | France | | 11,667 | | 55 | 55 | 11,722 | 11,722 | 10,881 | 841 | | 11,722 |
| | | | Pays-Bas | | 5,166 | 80 | | 80 | 5,246 | 5,246 | 2,096 | 1,150 | | 3,246 |
| | | | Prusse | | 6,850 | | | | 6,850 | 6,850 | 6,739 | 111 | | 6,850 |
| | | | Angleterre | | | 2,385 | 60 | 2,445 | 2,445 | 2,445 | | | | 2,445 |
| | | | Maroc | | | 400 | | 400 | 400 | 400 | | | 400 | 400 |
| | | | TOTAUX. | | 21,683 | 2,865 | 115 | 2,978 | 24,661 | 24,661 | 22,159 | 2,102 | 400 | 24,661 |
| | EN CHEVEUX. | (Cheveux ouvrés, perruques et boucles.) | France | | 7,444 | | | | 7,444 | 7,444 | 7,367 | 77 | | 7,444 |
| | | | Pays-Bas | | 65 | | | | 65 | 65 | 65 | | | 65 |
| | | | Prusse | | 152 | | | | 152 | 152 | 72 | 80 | | 152 |
| | | | Villes Anséatiques | | | | 20 | 20 | 20 | 20 | | | | |
| | | | TOTAUX. | | 7,641 | | 20 | 20 | 7,661 | 7,661 | 7,504 | 157 | | 7,661 |
| | EN CIRE ET EN GRAISSE. | (Chandelles de suif et celles dites de composition, bougies et chandelles transparentes, faites de blanc de baleine.) | France | | 2,841 | | | | 2,841 | 2,841 | 1,256 | 1,585 | | 2,841 |
| | | | Pays-Bas | | 868 | | | | 868 | 868 | 837 | 31 | | 868 |
| | | | Prusse | | 2,553 | | | | 2,553 | 2,553 | 501 | 2,252 | | 2,553 |
| | | | Russie | | | | 120 | 120 | 120 | 120 | 100 | 20 | | 120 |
| | | | Suède et Norwége | | | | 21 | 21 | 21 | 21 | | | | 21 |
| | | | Angleterre | | | 105 | 1,105 | 1,210 | 1,210 | 1,210 | 105 | 1,105 | | 1,210 |
| | | | États-Unis | | | | 571 | 571 | 571 | 571 | | | | 571 |
| | | | TOTAUX. | | 6,242 | 105 | 1,817 | 1,922 | 8,164 | 8,164 | 3,191 | 4,973 | | 8,164 |
| MATIÈRES FABRIQUÉES : (CONTINUATION.) | MEUBLES. | (Meubles de toute espèce, lits, matelas, oreillers et traversins, miroirs, pupitres et cadres de grande dimension, plaqués, dorés et autres pour miroirs, estampes, gravures ou tableaux ; décorations de théâtre.) | France | | 194,344 | | 25,064 | 25,064 | 219,508 | 219,508 | 213,024 | 4,595 | 1,689 | 219,308 |
| | | | Pays-Bas | | 82,671 | 2,570 | 5,780 | 8,350 | 91,021 | 91,021 | 56,890 | 34,131 | | 91,021 |
| | | | Prusse | | 53,068 | | | | 53,068 | 53,068 | 50,012 | 3,056 | | 53,068 |
| | | | Villes Anséatiques | | | 2,480 | | 2,480 | 2,480 | 2,480 | 2,480 | | | 2,480 |
| | | | Autriche | | | | 450 | 450 | 450 | 450 | 450 | | | 450 |
| | | | Toscane | | | | 1,000 | 1,000 | 1,000 | 1,000 | | 1,000 | | 1,000 |
| | | | Deux-Siciles | | | 20 | | 20 | 20 | 20 | 20 | | | 20 |
| | | | Russie | | | 40 | | 40 | 40 | 40 | 40 | | | 40 |
| | | | Suède et Norwége | 600 | | | 455 | 455 | 455 | 1,055 | 1,055 | | | 1,055 |
| | | | Angleterre | 500 | | 10,514 | 4,467 | 14,981 | 14,981 | 15,481 | 15,221 | 260 | | 15,481 |
| | | | Java et Sumatra | | | | 200 | 200 | 200 | 200 | 200 | | | 200 |
| | | | TOTAUX. | 1,100 | 330,583 | 15,624 | 37,506 | 53,020 | 383,603 | 384,703 | 350,372 | 43,642 | 1,689 | 384,703 |
| | MERCERIE. | (Mercerie, y compris tous les objets non spécialement dénommés, étant formés ou travaillés de papier, de bois, de fer, d'acier, de cuivre et d'autres métaux, d'ivoire, d'écailles de tortue, de verre, de corail, d'ambre jaune et d'osier, perles et pierres fausses et toutes compositions de même espèce, amorces ou capsules pour armes à piston, joujoux d'enfants, lunettes, lorgnons et lorgnettes, agrafes et porte-agrafes, ardoises pour écrire, encadrées ou non encadrées et touches d'ardoises, boîtes à battre-feu, boîtes et nécessaires à raser, tabatières, boîtes à tabac et autres, bonbonnières de verre ou de cristal, formes de boutons, cadres de petite dimension plaqués, dorés ou peints, cartes de visite, breloques de verre ou de cristal montées, grains de verre, cornalines fausses, clinquant, cuirs à repasser pour rasoirs et canifs, estampes dites de Nuremberg peintes sur verre et encadrées, manches de fouets en bois tournés ou tressés, ambre jaune travaillé ou monté, corail ouvré ou taillé autrement qu'en forme de grains, lanternes de navires et celles qui se portent à la main, mèches de coton rondes et plates à quinquets ou à réverbères, nattes de table fabriquées de paille, entrelacées ou non entrelacées avec de la soie, pains à cacheter de toute dimension, blancs ou colorés ; il en est de même des mouchettes, tire-bouchons, fourchettes, boucles, éperons, anneaux de rideaux, aiguilles à tricoter, briquets, clefs et chaînes de montres, grenailles, dés à coudre et autres objets semblables en fer, acier, cuivre, etc. ; étuis ou caisses de montres en cuivre, boîtes à mèches, éteignoirs, binets, limes d'acier, verres de montres, pipes et têtes de pipes à tabac, autres que celles de terre, etc., lorsque ces objets se trouvent renfermés dans les mêmes futailles, ballots ou colis avec d'autres objets de mercerie ; le tout à l'exception de ce qui est composé d'or ou d'argent, ou dont l'or ou l'argent forme la matière principale ; les objets en zinc ouvrés, peints ou vernis, tels que porte-carafes, porte-mouchettes, plateaux, papier verré, morceaux de tissus de coton et morceaux de papier recouverts d'un enduit d'émeri et de verre, etc. ; plumes à écrire appointées ; aiguilles ; carcasses pour ouvrages de modes ; cartes à jouer ; cire à cacheter ; cordes de boyaux pour instruments de musique ; crayons de mine de plomb, garnis ou non garnis de bois et morceaux de craie de terre noire, de sanguine ou autres substances propres à dessiner et recouvertes en bois ; épingles ; allumettes ; ouvrages d'horlogerie ; dents artificielles ; étiquettes lithographiées ; images ; mèches à chandelles d'étoupes blanches ; modèles ou patrons ; crayons en ardoise.) | France | 110 | 1,214,356 | 65 | 8,050 | 8,115 | 1,222,451 | 1,222,561 | 1,137,926 | 84,625 | 10 | 1,222,561 |
| | | | Pays-Bas | | 95,020 | 2,147 | 6,489 | 8,636 | 103,656 | 103,656 | 55,750 | 47,906 | | 103,656 |
| | | | Prusse | 2,260 | 695,749 | | | | 695,749 | 696,009 | 553,270 | 139,379 | 1,360 | 696,009 |
| | | | Villes Anséatiques | | | 4,000 | 522 | 4,522 | 4,522 | 4,522 | 4,522 | | | 4,522 |
| | | | Toscane | | | 850 | 150 | 1,000 | 1,000 | 1,000 | 1,000 | | | 1,000 |
| | | | Deux-Siciles | | | | 45 | 45 | 45 | 45 | 45 | | | 45 |
| | | | Russie | | | 559 | 220 | 559 | 559 | 559 | 559 | | | 559 |
| | | | Angleterre | 2,220 | | 110,152 | 27,859 | 138,011 | 138,011 | 140,231 | 123,229 | 14,502 | 2,700 | 140,231 |
| | | | Égypte | | | | 210 | 210 | 210 | 210 | | | | 210 |
| | | | États-Unis | | | | 115 | 115 | 115 | 115 | 5 | 110 | | 115 |
| | | | Cuba | | | 650 | | 650 | 650 | 650 | 650 | | | 650 |
| | | | Brésil | | | 410 | | 410 | 410 | 410 | | | 410 | 410 |
| | | | TOTAUX. | 4,590 | 2,005,105 | 118,613 | 43,660 | 162,273 | 2,165,378 | 2,169,968 | 1,879,166 | 286,322 | 4,480 | 2,169,968 |
| | FILS : | *De chanvre, de lin et d'étoupes.* — (Fil de chanvre, de lin et d'étoupes écru, à tisser, à dentelles simple ou non tors, appelé fil de France, écru ou non tors, blanc et tors, à coudre ou à broder, à voiles, de carret et fil dit *schyf-garen*, fil pour filets à harengs, toute ficelle filée au rouet de corderie et toutes autres espèces de fils.) | France | | 153,380 | 680 | | 680 | 154,060 | 154,060 | 153,183 | 877 | | 154,060 |
| | | | Pays-Bas | | 195,982 | | | | 195,982 | 195,982 | 175,032 | 20,950 | | 195,982 |
| | | | Prusse | | 554,797 | | | | 554,797 | 554,797 | 120,019 | 414,778 | | 554,797 |
| | | | Villes Anséatiques | | | 45,570 | 9,100 | 52,470 | 52,470 | 52,470 | 52,470 | | | 52,470 |
| | | | Angleterre | | | 524,508 | 237,961 | 762,469 | 762,469 | 762,469 | 680,574 | 65,597 | 18,598 | 762,469 |
| | | | TOTAUX | | 884,159 | 568,558 | 247,061 | 815,619 | 1,699,778 | 1,699,778 | 1,181,098 | 500,282 | 18,598 | 1,699,778 |



PAR NATURE DE DENRÉES ET DE MARCHANDISES.)

# Exportations. — Année 1839.

| DÉSIGNATION DES DENRÉES ET MARCHANDISES. | | | PAYS DE DESTINATION. | DENRÉES ET MARCHANDISES BELGES — EXPORTÉES : PAR TERRE, RIVIÈRES OU CANAUX. | PAR MER et par NAVIRES BELGES. | PAR MER et par NAVIRES ÉTRANGERS. | TOTAL des exportations PAR MER. | TOTAL des exportations. | DENRÉES ET MARCHANDISES ÉTRANGÈRES — SORTIES EN TRANSIT : PAR TERRE, RIVIÈRES OU CANAUX. | PAR MER. | TOTAL DES SORTIES EN TRANSIT. | DENRÉES ET MARCHANDISES BELGES ET ÉTRANGÈRES RÉUNIES — SORTIES : PAR TERRE, RIVIÈRES OU CANAUX. | PAR MER. | TOTAL DES SORTIES. |
|---|---|---|---|---|---|---|---|---|---|---|---|---|---|---|
| | | | | Francs. | Francs. | Francs. | Francs. | Francs. | Francs. | Francs. | Francs. | Francs. | Francs. | Francs. |
| **MARCHANDISES :** (CONTINUATION). | | | | | | | | | | | | | | |
| OUVRAGES (continuation.) | EN CUIR ET EN PEAU. | (Ouvrages de sellerie, de cordonnerie, de malleterie, cuirs dorés, harnais de chevaux, bretelles, ceintures, bourses, cordons, fourreaux d'épées, gaines, gants, jarretières, sacs de femme et sacs à tabac, en cuir ou en peau, et toutes autres espèces d'ouvrages en cuir ou en peau ; parchemin neuf.) | France | 5,861 | | | | 5,861 | 151 | 100 | 251 | 5,092 | 100 | 4,092 |
| | | | Pays-Bas | 144,517 | 9,085 | 2,358 | 12,345 | 156,660 | 48,738 | | 48,738 | 193,055 | 12,345 | 205,398 |
| | | | Prusse | 76,599 | | | | 76,599 | 8,566 | | 8,566 | 85,165 | | 85,165 |
| | | | Villes Anséatiques | | 12,929 | 12 | 12,941 | 12,941 | | 21,015 | 21,015 | | 34,956 | 34,956 |
| | | | Hanovre | | 800 | | 800 | 800 | | | | | 800 | 800 |
| | | | Angleterre | | 1,000 | 5,155 | 6,155 | 6,155 | | 564 | 564 | | 6,719 | 6,719 |
| | | | Portugal | | | 400 | 400 | 400 | | | | | 400 | 400 |
| | | | Turquie | | | 480 | 480 | 480 | | | | | 480 | 480 |
| | | | Égypte | | | 150 | 150 | 150 | | | | | 150 | 150 |
| | | | Syngapore | | 120 | | 120 | 120 | | 1,100 | 1,100 | | 1,220 | 1,220 |
| | | | Cuba | | | 70 | 70 | 70 | | | | | 70 | 70 |
| | | | Brésil | | 4,062 | | 4,062 | 4,062 | | | | | 4,062 | 4,062 |
| | | | Mexique | | 900 | | 900 | 900 | | | | | 900 | 900 |
| | | | TOTAUX. | 224,777 | 29,796 | 8,625 | 38,421 | 263,198 | 57,455 | 23,379 | 80,834 | 283,312 | 61,800 | 344,012 |
| | EN POILS. | (Brosserie.) | France | 240 | | | | 240 | | | | | | 240 |
| | | | Pays-Bas | 881 | 408 | | 408 | 1,289 | 1,502 | | 1,502 | 2,383 | 408 | 2,791 |
| | | | Prusse | 317 | | | | 317 | 600 | | 600 | 917 | | 917 |
| | | | Angleterre | | 144 | 11,595 | 11,739 | 11,739 | | | | | 11,739 | 11,739 |
| | | | Portugal | | 400 | | 400 | 400 | | | | | 400 | 400 |
| | | | Turquie | | 500 | | 500 | 500 | | | | | 500 | 500 |
| | | | Cuba | | 2,250 | 610 | 2,860 | 2,860 | | | | | 2,860 | 2,860 |
| | | | Mexique | | 10,000 | | 10,000 | 10,000 | | | | | 10,000 | 10,000 |
| | | | TOTAUX. | 1,438 | 13,502 | 12,205 | 25,767 | 27,145 | 2,102 | | 2,102 | 3,540 | 25,767 | 29,242 |
| | EN CHEVEUX. | (Cheveux ouvrés, perruques et boucles.) | France | 90 | | | | 90 | 80 | | 80 | 170 | | 170 |
| | | | Pays-Bas | 1,058 | | | | 1,058 | 60 | | 60 | 1,118 | | 1,118 |
| | | | Prusse | 163 | | | | 163 | 17 | | 17 | 180 | | 180 |
| | | | TOTAUX. | 1,311 | | | | 1,311 | 157 | | 157 | 1,468 | | 1,468 |
| | EN CIRE ET EN GRAISSE. | (Chandelles de suif et celles dites de composition, bougies et chandelles transparentes, faites de blanc de baleine.) | Pays-Bas | 18,880 | 1,070 | 94 | 1,164 | 20,050 | 51 | 25 | 76 | 18,937 | 1,189 | 20,126 |
| | | | Prusse | 1,694 | | | | 1,694 | 1,540 | | 1,540 | 3,234 | | 3,234 |
| | | | Villes Anséatiques | | 855 | | 855 | 855 | | 20 | 20 | | 875 | 875 |
| | | | Deux-Siciles | | | | | | | 2,252 | 2,252 | | 2,252 | 2,252 |
| | | | Suède et Norwége | | | 102 | 102 | 102 | | | | | 102 | 102 |
| | | | Angleterre | | 1,320 | 152 | 1,472 | 1,472 | | | | | 1,472 | 1,472 |
| | | | Portugal | | 150 | | 150 | 150 | | | | | 150 | 150 |
| | | | Égypte | | | 97 | 97 | 97 | | 1,105 | 1,105 | | 1,202 | 1,202 |
| | | | TOTAUX. | 20,580 | 3,575 | 445 | 5,818 | 24,598 | 1,591 | 3,582 | 4,973 | 22,171 | 7,300 | 29,471 |
| MATIÈRES FABRIQUÉES : (CONTINUATION.) | MEUBLES. | (Meubles de toute espèce, lits, matelas, oreillers et traversins, miroirs, pupitres et cadres de grande dimension, plaqués, dorés et autres pour miroirs, estampes, gravures ou tableaux ; décorations de théâtre.) | France | 63,105 | 400 | 560 | 960 | 64,065 | 745 | | 745 | 63,850 | 960 | 64,810 |
| | | | Pays-Bas | 116,219 | 57,056 | 10,210 | 47,266 | 163,485 | 38,122 | 210 | 38,332 | 154,341 | 47,476 | 201,817 |
| | | | Prusse | 52,592 | | | | 52,592 | 4,555 | | 4,555 | 56,947 | | 56,947 |
| | | | Villes Anséatiques | | 80 | | 80 | 80 | | 210 | 210 | | 290 | 290 |
| | | | Hanovre | | 40 | 100 | 140 | 140 | | | | | 140 | 140 |
| | | | Angleterre | | 23,021 | 21,384 | 44,405 | 44,405 | | | | | 44,405 | 44,405 |
| | | | Portugal | | 1,000 | 910 | 1,910 | 1,910 | | | | | 1,910 | 1,910 |
| | | | Turquie | | 500 | 4,657 | 5,157 | 5,157 | | | | | 5,157 | 5,157 |
| | | | Java et Sumatra | | 5,000 | | 5,000 | 5,000 | | | | | 5,000 | 5,000 |
| | | | États-Unis | | 20 | | 20 | 20 | | | | | 20 | 20 |
| | | | Cuba | | 8,000 | 100 | 8,100 | 8,100 | | | | | 8,100 | 8,100 |
| | | | Brésil | | 7,380 | | 7,380 | 7,380 | | | | | 7,380 | 7,380 |
| | | | Rio de la Plata | | 100 | | 100 | 100 | | | | | 100 | 100 |
| | | | Mexique | | 2,920 | | 2,920 | 2,920 | | | | | 2,920 | 2,920 |
| | | | TOTAUX. | 211,916 | 85,517 | 37,921 | 123,438 | 335,354 | 43,422 | 420 | 43,642 | 255,138 | 123,858 | 378,996 |
| | MERCERIE. | (Mercerie, y compris tous les objets non spécialement dénommés étant formés ou travaillés de papier, de bois, de fer, d'acier, de cuivre et d'autres métaux, d'ivoire, d'écailles de tortue, de verre, de corail, d'ambre jaune et d'osier, perles et pierres fausses et toutes compositions de même espèce, amorces ou capsules pour armes à piston, joujoux d'enfants, lunettes, lorgnons et lorgnettes, agrafes et porte-agrafes, ardoises pour écrire, encadrées ou non encadrées et touches d'ardoises, boîtes à battre-feu, boîtes et nécessaires à raser, tabatières, boîtes à tabac et autres, bonbonnières de verre ou de cristal, formes de boutons, cadres de petite dimension plaqués, dorés ou peints, cartes de visite, breloques de verre ou de cristal montées, grains de verre, cornalines fausses, clinquant, cuirs à repasser pour rasoirs et canifs, estampes dites de Nuremberg peintes sur verre et encadrées, manches de fouets en bois tournés ou tressés, ambre jaune travaillé ou monté, corail ouvré ou taillé autrement qu'en forme de grains, lanternes de navires et celles qui se portent à la main, mèches de coton rondes et plates à quinquets ou à réverbères, nattes de table fabriquées de paille et entrelacées ou non entrelacées avec de la soie, pains à cacheter de toute dimension, blancs ou colorés ; il en est de même des mouchettes, tire-bouchons, fourchettes, boucles, éperons, anneaux de rideaux, aiguilles à tricoter, briquets, clefs et chaînes de montres, grenailles, dés à coudre et autres objets semblables en fer, acier, cuivre, etc. ; étuis ou caisses de montres en cuivre, boîtes à mèches, éteignoirs, binets, limes d'acier, verres de montres, pipes et têtes de pipes à tabac, autres que celles de terre, etc., lorsque ces objets se trouvent renfermés dans les mêmes futailles, ballots ou colis avec d'autres objets de mercerie ; le tout à l'exception de ce qui est composé d'or ou d'argent, ou dont l'or ou l'argent forme la matière principale ; les objets en zinc ouvrés, peints ou vernis, tels que porte-carafes, porte-mouchettes, plateaux, papier verré, morceaux de tissus de coton et morceaux de papier recouverts d'un enduit d'émeri et de verre, etc. ; plumes à écrire appointées ; aiguilles ; carcasses pour ouvrages de modes ; cartes à jouer ; cire à cacheter ; cordes de boyaux pour instruments de musique, crayons de mine de plomb, garnis ou non garnis de bois et morceaux de craie de terre noire, de sanguine ou autres substances propres à dessiner et recouvertes en bois ; épingles ; allumettes ; ouvrages d'horlogerie ; dents artificielles ; étiquettes lithographiées ; images ; mèches à chandelles d'étoupes blanches ; modèles ou patrons ; crayons en ardoise.) | France | 65,009 | 600 | 1,285 | 9,585 | 68,084 | 105,807 | 10,000 | 115,807 | 171,506 | 12,585 | 183,891 |
| | | | Pays-Bas | 166,571 | 1,714 | 5,352 | 4,946 | 171,517 | 83,967 | 20 | 83,987 | 250,538 | 4,966 | 255,504 |
| | | | Prusse | 40,608 | | | | 40,608 | 45,995 | | 45,995 | 86,603 | | 86,603 |
| | | | Villes Anséatiques | | 11,005 | 8,543 | 19,548 | 19,548 | | 110 | 110 | | 19,458 | 19,458 |
| | | | Hanovre | | 160 | 899 | 1,059 | 1,059 | | | | | 1,059 | 1,059 |
| | | | Autriche | | | | | | 258 | | 258 | | 258 | 258 |
| | | | Sardaigne et Piémont | | | 580 | 580 | 580 | | | | | 580 | 580 |
| | | | Danemarck | | | 205 | 205 | 205 | | | | | 205 | 205 |
| | | | Deux-Siciles | | | 500 | 500 | 500 | | | | | 500 | 500 |
| | | | Russie | | | | | | | 60 | 60 | | 60 | 60 |
| | | | Mecklenbourg | | | 580 | 580 | 580 | | | | | 580 | 580 |
| | | | Suède et Norwége | | | 200 | 200 | 200 | | | | | 200 | 200 |
| | | | Angleterre | | 1,100 | 11,425 | 12,525 | 12,525 | | 5,765 | 5,765 | | 18,290 | 18,290 |
| | | | Espagne | | | 20 | 20 | 20 | | | | | 20 | 20 |
| | | | Portugal | | 210 | 370 | 1,180 | 1,180 | | | | | 1,180 | 1,180 |
| | | | Turquie | | 1,650 | 2,685 | 4,315 | 4,315 | | 9,455 | 9,455 | | 10,933 | 10,933 |
| | | | Syngapore | | | | | | | 3,115 | 3,115 | | 7,450 | 7,450 |
| | | | Java et Sumatra | | 512 | | 512 | 512 | | 7,554 | 7,554 | | 7,554 | 7,554 |
| | | | États-Unis | | 3,846 | 59,555 | 63,201 | 63,201 | | 11,567 | 11,567 | | 74,768 | 74,768 |
| | | | Cuba | | 7,435 | 150 | 7,585 | 7,585 | | 517 | 517 | | 8,102 | 8,102 |
| | | | Brésil | | 8,452 | | 8,452 | 8,452 | | 2,254 | 2,254 | | 10,686 | 10,686 |
| | | | Mexique | | 500 | | 500 | 500 | | | | | 500 | 500 |
| | | | TOTAUX. | 272,878 | 59,924 | 99,129 | 159,053 | 492,531 | 235,769 | 50,553 | 286,322 | 508,647 | 189,206 | 688,853 |
| | FILS : | *De chanvre, de lin et d'étoupes.* — (Fil de chanvre, de lin et d'étoupes écru, à tisser, à dentelles simple ou non tors, appelé fil de France, écru ou non tors, blanc et tors, à coudre ou à broder, à voiles, de carret et fil dit *schyf-garen*, fil pour filets à harengs, toute ficelle filée au rouet de corderie et toutes autres espèces de fils.) | France | 815,410 | 658 | 4,100 | 4,758 | 818,168 | 479,201 | 1,202,611 | 4,758 | 1,207,369 | | |
| | | | Pays-Bas | 100,483 | 9,268 | 10,792 | 20,060 | 120,445 | 12,672 | | 12,672 | 113,095 | 20,060 | 133,155 |
| | | | Prusse | 615,457 | | | | 615,457 | 8,409 | | 8,409 | 623,866 | | 623,866 |
| | | | Hanovre | | 1,740 | | 1,740 | 1,740 | | | | | 1,740 | 1,740 |
| | | | Sardaigne et Piémont | | 4,400 | | 4,400 | 4,400 | | | | | 4,400 | 4,400 |
| | | | Angleterre | | 11,350 | 1,958 | 13,308 | 13,308 | | | | | 13,308 | 13,308 |
| | | | États-Unis | | | 1,100 | 1,100 | 1,100 | | | | | 1,100 | 1,100 |
| | | | TOTAUX. | 1,529,370 | 27,416 | 23,910 | 51,326 | 1,580,696 | 500,282 | | 500,282 | 2,029,352 | 51,326 | 2,080,678 |

# RÉSULTATS DU COMMERCE DE LA BELGIQUE AVEC LES PAYS ÉTRANGERS.



## Importations. — Année 1839.

(ÉTAT DE DÉVELOPPEMENT PAR CLASSE ET PAR NATURE DE DENRÉES ET DE MARCHANDISES.)

## Exportations. — Année 1839.

### Importations

| DÉSIGNATION DES DENRÉES ET MARCHANDISES. | PAYS DE PROVENANCE. | DENRÉES ET MARCHANDISES — EN ENTREPÔT au 1er JANVIER 1839. | ENTRÉES : PAR TERRE, RIVIÈRES ou CANAUX. | ENTRÉES : PAR MER et par NAVIRES BELGES. | ENTRÉES : PAR MER et par NAVIRES ÉTRANGERS. | ENTRÉES : TOTAL DES ENTRÉES PAR MER. | TOTAL DES ENTRÉES. | TOTAL GÉNÉRAL. | RÉPARTITION DES DENRÉES ET MARCHANDISES : MISES en CONSOMMATION. | RÉPARTITION : SORTIES en TRANSIT. | RÉPARTITION : EN ENTREPÔT au 31 DÉCEMBRE 1839. | TOTAL GÉNÉRAL. |
|---|---|---|---|---|---|---|---|---|---|---|---|---|
| **MARCHANDISES :** (CONTINUATION) | | Francs. | Francs. | Francs. | Francs. | Francs. | Francs. | Francs. | Francs. | Francs. | Francs. | Francs. |
| MATIÈRES FABRIQUÉES : (CONTINUATION.) — FILS : (continuation) — *De coton.* — (Fil de coton non tors ou non teint, tors ou teint, fil de laine et de coton appelé *vigogne*, fil de coton retors à faire tulle du n° 140 métrique et au-dessus.) | France | 120 | 20,701 | . . . | . . . | . . . | 20,701 | 20,821 | 18,620 | 2,201 | . . . | 20,821 |
| | Pays-Bas | 6,547 | 40,121 | . . . | . . . | . . . | 40,121 | 46,668 | 24,541 | 22,127 | . . . | 46,668 |
| | Prusse | . . . | 24,575 | . . . | . . . | . . . | 24,575 | 24,575 | 919 | 23,656 | . . . | 24,575 |
| | Angleterre | 3,803 | . . . | 369,615 | 111,845 | 481,456 | 481,456 | 485,259 | 457,586 | 26,536 | 1,137 | 485,259 |
| | Brésil | . . . | . . . | . . . | 11 | 11 | 11 | 11 | 11 | . . . | . . . | 11 |
| | TOTAUX. | 10,470 | 85,397 | 369,615 | 111,854 | 481,467 | 566,864 | 577,334 | 501,677 | 74,520 | 1,137 | 577,334 |
| | France | . . . | 652,092 | . . . | . . . | . . . | 652,092 | 652,092 | 627,607 | 4,485 | . . . | 652,092 |
| | Pays-Bas | . . . | 16,503 | 7 | . . . | 7 | 16,510 | 16,510 | 15,295 | 1,215 | . . . | 16,510 |
| *De laine.* — (Fil de laine écru et non teint, teint, tors teint ou non teint, et estame ou fil de laine dit *sayette*.) | Prusse | . . . | 54,462 | . . . | . . . | . . . | 54,462 | 54,462 | 54,147 | 315 | . . . | 54,462 |
| | Villes Anséatiques | . . . | . . . | 11,130 | 4,080 | 15,210 | 15,210 | 15,210 | 15,210 | . . . | . . . | 15,210 |
| | Danemarck | . . . | . . . | . . . | 2,685 | 2,685 | 2,685 | 2,685 | . . . | . . . | . . . | 2,685 |
| | Angleterre | . . . | . . . | 750,707 | 60,195 | 810,902 | 810,902 | 810,902 | 775,653 | . . . | 35,249 | 810,902 |
| | TOTAUX. | . . . | 685,057 | 761,844 | 66,960 | 828,804 | 1,511,861 | 1,511,861 | 1,470,597 | 6,015 | 35,249 | 1,511,861 |
| | France | . . . | 518 | . . . | . . . | . . . | 518 | 518 | 518 | . . . | . . . | 518 |
| | Pays-Bas | . . . | 1,967 | . . . | . . . | . . . | 1,967 | 1,967 | 1,967 | . . . | . . . | 1,967 |
| *De poil.* — (Fil de poil de chèvre d'Angora, écru et teint; fil de poil de bœuf et de chameau.) | Prusse | . . . | 2,626 | . . . | . . . | . . . | 2,626 | 2,626 | 2,626 | . . . | . . . | 2,626 |
| | TOTAUX. | . . . | 5,111 | . . . | . . . | . . . | 5,111 | 5,111 | 5,111 | . . . | . . . | 5,111 |
| | France | . . . | 385,075 | . . . | . . . | . . . | 385,075 | 385,075 | 369,125 | 15,950 | . . . | 385,075 |
| | Pays-Bas | . . . | 2,640 | . . . | . . . | . . . | 2,640 | 2,640 | 2,640 | . . . | . . . | 2,640 |
| *De soie.* — (Soies ouvrées pour les manufactures, filoselle ou fleuret, et soie à coudre ou à broder.) | Prusse | . . . | 32,070 | . . . | . . . | . . . | 32,070 | 32,070 | 30,915 | 1,155 | . . . | 32,070 |
| | Angleterre | . . . | . . . | 770 | 135 | 905 | 905 | 905 | 905 | . . . | . . . | 905 |
| | États-Unis | . . . | . . . | . . . | 110 | 110 | 110 | 110 | 110 | . . . | . . . | 110 |
| | TOTAUX. | . . . | 419,785 | 770 | 245 | 1,015 | 420,800 | 420,800 | 405,695 | 17,105 | . . . | 420,800 |
| | France | . . . | 105,216 | . . . | . . . | . . . | 105,216 | 105,216 | 27,419 | 77,797 | . . . | 105,216 |
| *D'or et d'argent.* — (Fils d'or et d'argent et fils d'or et d'argent tortillés dits traits et cannetilles.) | Pays-Bas | . . . | 180 | . . . | . . . | . . . | 180 | 180 | 180 | . . . | . . . | 180 |
| | Prusse | . . . | 1,170 | . . . | . . . | . . . | 1,170 | 1,170 | 1,170 | . . . | . . . | 1,170 |
| | TOTAUX. | . . . | 106,566 | . . . | . . . | . . . | 106,566 | 106,566 | 28,769 | 77,797 | . . . | 106,566 |
| *D'or et d'argent faux.* — (Fils d'or et d'argent faux.) | France | . . . | 6,453 | . . . | . . . | . . . | 6,453 | 6,453 | 4,748 | 1,705 | . . . | 6,453 |
| | Prusse | . . . | 140 | . . . | . . . | . . . | 140 | 140 | 140 | . . . | . . . | 140 |
| | TOTAUX. | . . . | 6,593 | . . . | . . . | . . . | 6,593 | 6,593 | 4,888 | 1,705 | . . . | 6,593 |
| | France | 200 | 301,121 | 25 | 52 | 75 | 301,196 | 501,396 | 239,875 | 60,424 | 1,097 | 301,396 |
| | Pays-Bas | . . . | 72,260 | 9,553 | . . . | 9,553 | 81,813 | 81,813 | 42,954 | 34,617 | 4,202 | 81,813 |
| *De chanvre, de lin et d'étoupes.* — (Tissus, toiles et étoffes de chanvre, de lin et d'étoupes, écrus, blanchis, teints ou imprimés, estamets, futaines, basins, calmandes dites de Russie, canevas pour stores de croisées, corsets, doublures, etc., toiles pour nappes et serviettes (linge de table neuf) ouvragées écrues, blanchies ou damassées, linge de table dont on s'est déjà servi, toiles de Cambray, batistes, toiles à voiles, coutils pour toiles à matelas, toiles cirées, coutils dits cuirs de Russie ou tissus de lin croisés, blouses ou sarreaux, et sacs de toile de lin, canevas à broder et pour jalousies non susceptibles d'application du compte-fils, et toutes toiles et étoffes de chanvre, de lin et d'étoupes, ou dont le chanvre, le lin et les étoupes forment la matière principale.) | Prusse | 250 | 317,750 | . . . | 500 | 500 | 318,050 | 318,289 | 179,969 | 136,431 | 1,889 | 318,289 |
| | Villes Anséatiques | . . . | . . . | 9,754 | 357 | 10,091 | 10,091 | 10,091 | 5,525 | 4,566 | . . . | 10,091 |
| | Hanovre | 870 | . . . | . . . | 500 | 500 | 500 | 1,370 | 500 | 120 | 750 | 1,370 |
| | Russie | . . . | . . . | . . . | 197 | 197 | 197 | 197 | 197 | . . . | . . . | 197 |
| | Suède et Norwége | . . . | . . . | . . . | 1,014 | 1,014 | 1,014 | 1,014 | 1,014 | . . . | . . . | 1,014 |
| | Angleterre | 103 | . . . | 85,992 | 34,785 | 118,687 | 118,687 | 118,852 | 82,945 | 30,000 | 5,907 | 118,852 |
| | Turquie | . . . | . . . | 5 | . . . | 5 | 5 | 5 | 5 | . . . | . . . | 5 |
| | Égypte | . . . | . . . | . . . | 27 | 27 | 27 | 27 | 27 | . . . | . . . | 27 |
| | États-Unis | 850 | . . . | . . . | 50 | 50 | 50 | 900 | 50 | . . . | 850 | 900 |
| | Haïti | . . . | . . . | 200 | . . . | 200 | 200 | 200 | 200 | . . . | . . . | 200 |
| | TOTAUX | 2,324 | 691,131 | 105,417 | 37,282 | 140,699 | 831,830 | 854,154 | 553,241 | 266,158 | 14,755 | 854,154 |
| TISSUS : — *Pure ou matière principale.* — (Draps, casimirs et autres tissus similaires où la laine domine, drap blanc, les tapis de drap et les étoffes de laine dites houles, la circassienne uniquement fabriquée de laine, mouchoirs, schals et tapis de casimirs, et étoffes dites casimirs à côtes, servant exclusivement à faire des pantalons, satins de laine, tapis et tapisseries, tapis et couvertures de table ou tapisseries; étoffes de laine ou de poils, et étoffes où ces matières dominent, coatings, calmoucks, alpagas, duffels, frises, castorines, serges, domets, flanelles, baies, molletons, kerseys, couvertures et autres tissus de cette nature; lisières filées.) — *De Laine :* | France | 3,405 | 3,010,838 | . . . | 336 | 336 | 3,011,174 | 3,014,579 | 2,858,907 | 149,688 | 5,984 | 3,014,579 |
| | Pays-Bas | 2,188 | 841,512 | 2,104 | 423 | 2,527 | 844,039 | 846,227 | 732,469 | 113,228 | 550 | 846,227 |
| | Prusse | . . . | 619,612 | . . . | . . . | . . . | 619,612 | 619,612 | 194,054 | 425,578 | . . . | 619,612 |
| | Villes Anséatiques | 3,650 | . . . | 76,915 | 50 | 76,965 | 76,965 | 80,595 | 62,133 | 18,462 | . . . | 80,595 |
| | Hanovre | 600 | . . . | . . . | . . . | . . . | . . . | 600 | . . . | . . . | 600 | 600 |
| | Autriche | . . . | . . . | . . . | 250 | 250 | 250 | 250 | 250 | . . . | . . . | 250 |
| | Angleterre | 43,044 | . . . | 7,782,537 | 146,675 | 7,929,212 | 7,929,212 | 7,972,256 | 7,481,455 | 391,111 | 99,712 | 7,972,256 |
| | Turquie | . . . | . . . | . . . | 5,000 | 5,000 | 5,000 | 5,000 | 5,000 | . . . | . . . | 5,000 |
| | Brésil | . . . | . . . | 44 | . . . | 44 | 44 | 44 | 44 | . . . | . . . | 44 |
| | TOTAUX. | 52,867 | 4,471,962 | 7,861,600 | 150,754 | 8,012,354 | 12,484,296 | 12,537,163 | 11,332,270 | 1,098,067 | 106,896 | 12,537,163 |
| *Mélangée.* — (Tissus et étoffes de laine, mélangés avec de la soie, du poil de chameau ou du fil de Turquie.) | France | . . . | 671,640 | . . . | . . . | . . . | 671,640 | 671,640 | 617,180 | 54,460 | . . . | 671,640 |
| | Pays-Bas | . . . | 2,320 | . . . | . . . | . . . | 2,320 | 2,320 | 2,320 | . . . | . . . | 2,320 |
| | Prusse | . . . | 10,760 | . . . | . . . | . . . | 10,760 | 10,760 | 9,720 | 1,040 | . . . | 10,760 |
| | Angleterre | 1,080 | . . . | 345,000 | 8,320 | 353,320 | 353,320 | 354,400 | 338,720 | 12,040 | 3,640 | 354,400 |
| | TOTAUX. | 1,080 | 684,920 | 345,000 | 8,320 | 353,320 | 1,038,240 | 1,039,320 | 968,140 | 67,540 | 3,640 | 1,039,320 |

### Exportations

| DÉSIGNATION DES DENRÉES ET MARCHANDISES. | PAYS DE DESTINATION. | DENRÉES ET MARCHANDISES BELGES — EXPORTÉES : PAR TERRE, RIVIÈRES ou CANAUX. | EXPORTÉES : PAR MER et par NAVIRES BELGES. | EXPORTÉES : PAR MER et par NAVIRES ÉTRANGERS. | EXPORTÉES : TOTAL des exportations PAR MER. | TOTAL des exportations. | DENRÉES ET MARCHANDISES ÉTRANGÈRES — SORTIES EN TRANSIT : PAR TERRE, RIVIÈRES ou CANAUX. | SORTIES EN TRANSIT : PAR MER. | TOTAL des SORTIES EN TRANSIT. | DENRÉES ET MARCHANDISES BELGES ET ÉTRANGÈRES RÉUNIES — SORTIES : PAR TERRE, RIVIÈRES ou CANAUX. | SORTIES : PAR MER. | TOTAL des SORTIES. |
|---|---|---|---|---|---|---|---|---|---|---|---|---|
| **MARCHANDISES :** (CONTINUATION). | | Francs. | Francs. | Francs. | Francs. | Francs. | Francs. | Francs. | Francs. | Francs. | Francs. | Francs. |
| MATIÈRES FABRIQUÉES : (CONTINUATION). — FILS : (continuation.) — *De coton.* — (Fil de coton non tors ou non teint, tors ou teint, fil de laine et de coton, appelé *vigogne*, fil de coton retors à faire tulle du n° 140 métrique et au-dessus.) | France | 141,848 | . . . | . . . | . . . | 141,848 | 5,489 | . . . | 5,489 | 147,337 | . . . | 147,337 |
| | Pays-Bas | 57,590 | 88 | 579 | 467 | 58,057 | 5,929 | . . . | 5,929 | 63,519 | 467 | 63,986 |
| | Prusse | 200,270 | . . . | . . . | . . . | 200,270 | 21,594 | . . . | 21,594 | 221,864 | . . . | 221,864 |
| | Russie | . . . | . . . | 13,565 | 13,565 | 13,565 | . . . | . . . | . . . | . . . | 13,565 | 13,565 |
| | Angleterre | . . . | . . . | 624 | 624 | 624 | . . . | 1,176 | 1,176 | . . . | 1,800 | 1,800 |
| | Portugal | . . . | . . . | . . . | . . . | . . . | . . . | 1,084 | 1,084 | . . . | 1,084 | 1,084 |
| | Syngapore | . . . | . . . | . . . | . . . | . . . | . . . | 17,345 | 17,345 | . . . | 17,345 | 17,345 |
| | Java et Sumatra | . . . | . . . | . . . | . . . | . . . | . . . | 21,356 | 21,356 | . . . | 21,356 | 21,356 |
| | États-Unis | . . . | . . . | . . . | . . . | . . . | . . . | 649 | 649 | . . . | 649 | 649 |
| | TOTAUX. | 399,708 | 88 | 14,568 | 14,654 | 414,362 | 33,012 | 41,508 | 74,520 | 432,720 | 56,102 | 488,882 |
| | France | 113,661 | . . . | . . . | . . . | 113,661 | . . . | . . . | . . . | 113,661 | . . . | 113,661 |
| | Pays-Bas | 86,917 | . . . | . . . | . . . | 86,917 | 1,485 | . . . | 1,485 | 88,402 | . . . | 88,402 |
| *De laine.* — (Fil de laine écru et non teint, teint, tors teint ou non teint, et estame ou fil de laine dit *sayette*.) | Prusse | 162,191 | . . . | . . . | . . . | 162,191 | 4,485 | . . . | 4,485 | 166,676 | . . . | 166,676 |
| | Angleterre | . . . | 1,650 | . . . | 1,650 | 1,650 | . . . | 45 | 45 | 1,695 | . . . | 1,695 |
| | TOTAUX. | 362,769 | 1,650 | . . . | 1,650 | 364,419 | 5,970 | 45 | 6,015 | 368,739 | 1,695 | 370,434 |
| | France | 250 | . . . | . . . | . . . | 250 | . . . | . . . | . . . | 250 | . . . | 250 |
| *De poil.* — (Fil de poil de chèvre d'Angora écru et teint; fil de poil de bœuf et de chameau.) | TOTAUX. | 250 | . . . | . . . | . . . | 250 | . . . | . . . | . . . | 250 | . . . | 250 |
| | Pays-Bas | 137,605 | 6,050 | 23,980 | 30,030 | 167,635 | 13,300 | . . . | 13,300 | 150,905 | 30,030 | 180,935 |
| | Prusse | 3,025 | . . . | . . . | . . . | 3,025 | 3,850 | . . . | 3,850 | 6,875 | . . . | 6,875 |
| *De soie.*—(Soies ouvrées pour les manufactures, filoselle ou fleuret, et soie à coudre ou à broder.) | Hanovre | . . . | 7,480 | . . . | 7,480 | 7,480 | . . . | . . . | . . . | . . . | 7,480 | 7,480 |
| | Angleterre | . . . | . . . | . . . | . . . | . . . | . . . | 55 | 55 | . . . | 55 | 55 |
| | Mexique | . . . | 4,620 | . . . | 4,620 | 4,620 | . . . | . . . | . . . | 4,620 | . . . | 4,620 |
| | TOTAUX. | 140,630 | 18,150 | 23,980 | 42,130 | 182,820 | 17,050 | 55 | 17,105 | 157,740 | 42,185 | 199,925 |
| *D'or et d'argent.* — (Fils d'or et d'argent et fils d'or et d'argent tortillés dits traits et cannetilles.) | Pays-Bas | 7,050 | . . . | . . . | . . . | 7,050 | 77,797 | . . . | 77,797 | 84,847 | . . . | 84,847 |
| | TOTAUX. | 7,050 | . . . | . . . | . . . | 7,050 | 77,797 | . . . | 77,797 | 84,847 | . . . | 84,847 |
| *D'or et d'argent faux.* — (Fils d'or et d'argent faux.) | Pays-Bas | . . . | . . . | . . . | . . . | . . . | 1,705 | . . . | 1,705 | 1,705 | . . . | 1,705 |
| | TOTAUX. | . . . | . . . | . . . | . . . | . . . | 1,705 | . . . | 1,705 | 1,705 | . . . | 1,705 |
| | France | 18,027,583 | 57,129 | 592,599 | 539,728 | 18,567,311 | 93,873 | . . . | 93,873 | 18,121,456 | 539,728 | 18,661,184 |
| | Pays-Bas | 1,285,848 | 1,272,705 | 599,451 | 1,872,344 | 3,158,092 | 81,396 | 100 | 81,496 | 1,567,344 | 1,872,344 | 3,439,588 |
| | Prusse | 459,501 | . . . | 30,565 | 30,565 | 476,066 | 33,542 | . . . | 33,542 | 475,043 | 30,565 | 509,608 |
| | Villes Anséatiques | . . . | 11,785 | 34,176 | 45,961 | 45,961 | . . . | . . . | . . . | . . . | 45,961 | 45,961 |
| | Hanovre | . . . | 27,185 | 920 | 28,105 | 28,105 | . . . | 120 | 120 | . . . | 28,225 | 28,225 |
| | Suède et Norwége | . . . | . . . | 5,667 | 5,667 | 5,667 | . . . | . . . | . . . | . . . | 5,667 | 5,667 |
| | Angleterre | . . . | 20,061 | 123,507 | 143,568 | 143,568 | . . . | 5,070 | 5,070 | . . . | 146,638 | 146,638 |
| | Espagne | . . . | . . . | 2,562 | 2,562 | 2,562 | . . . | . . . | . . . | . . . | 2,562 | 2,562 |
| | Portugal | . . . | . . . | 700 | 700 | 700 | . . . | 1,838 | 1,838 | . . . | 2,538 | 2,538 |
| | Turquie | . . . | 4,705 | 5,329 | 10,054 | 10,054 | . . . | 3,352 | 3,352 | . . . | 13,406 | 13,406 |
| | Égypte | . . . | . . . | 26,416 | 26,416 | 26,416 | . . . | . . . | . . . | . . . | 26,416 | 26,416 |
| | Syngapore | . . . | 600 | . . . | 600 | 600 | . . . | . . . | . . . | . . . | 600 | 600 |
| | Java et Sumatra | . . . | 37,310 | . . . | 37,310 | 37,310 | . . . | . . . | . . . | . . . | 37,310 | 37,310 |
| | États-Unis | . . . | . . . | 120,982 | 120,982 | 120,982 | . . . | 358 | 358 | . . . | 121,340 | 121,340 |
| | Cuba | . . . | 260,745 | 782,436 | 1,043,181 | 1,043,181 | . . . | 20,894 | 20,894 | . . . | 1,064,075 | 1,064,075 |
| | Haïti | . . . | 61,985 | . . . | 61,985 | 61,985 | . . . | . . . | . . . | . . . | 61,985 | 61,985 |
| | Brésil | . . . | 89,566 | . . . | 89,566 | 89,566 | . . . | 712 | 712 | . . . | 90,278 | 90,278 |
| | Rio de la Plata | . . . | 300 | . . . | 300 | 300 | . . . | . . . | . . . | . . . | 300 | 300 |
| | Mexique | . . . | 341,565 | . . . | 341,565 | 341,565 | . . . | 26,903 | 26,903 | . . . | 368,468 | 368,468 |
| TISSUS : — *Pure ou matière principale.* — (Draps, casimirs et autres tissus similaires où la laine domine, drap blanc, les tapis de drap et les étoffes de laine dites houles, la circassienne uniquement fabriquée de laine, mouchoirs, schals et tapis de casimirs, et étoffes dites casimirs à côtes, servant exclusivement à faire des pantalons, satins de laine; tapis et tapisseries, tapis et couvertures de table ou tapisseries; étoffes de laine ou de poils et étoffes ou ces matières dominent, coatings, calmoucks, alpagas, duffels, frises, castorines, serges, domets, flanelles, baies, molletons, kerseys, couvertures et autres tissus de cette nature; lisières filées.) — *De Laine :* | TOTAUX | 19,752,032 | 2,165,613 | 2,239,242 | 4,404,855 | 24,157,787 | 208,811 | 57,347 | 266,158 | 19,961,743 | 4,462,202 | 24,480,445 |
| | France | 5,669,801 | . . . | 1,385 | 1,385 | 5,671,186 | 108,503 | . . . | 108,503 | 5,778,304 | 1,385 | 5,779,689 |
| | Pays-Bas | 1,402,298 | 1,386 | 3,841 | 5,227 | 1,407,525 | 389,298 | 37,605 | 426,903 | 1,791,596 | 42,852 | 1,834,448 |
| | Prusse | 9,167,273 | . . . | . . . | . . . | 9,167,273 | 146,130 | . . . | 146,130 | 9,313,403 | . . . | 9,313,403 |
| | Villes Anséatiques | . . . | 76,768 | 26,106 | 102,874 | 102,874 | . . . | 18,884 | 18,884 | . . . | 121,758 | 121,758 |
| | Hanovre | . . . | . . . | 8,358 | 8,358 | 8,358 | . . . | . . . | . . . | . . . | 8,358 | 8,358 |
| | Danemarck | . . . | . . . | 250 | 250 | 250 | . . . | . . . | . . . | . . . | 250 | 250 |
| | Russie | . . . | . . . | . . . | . . . | . . . | . . . | 2,216 | 2,216 | . . . | 2,216 | 2,216 |
| | Suède et Norwége | . . . | . . . | 150 | 150 | 150 | . . . | . . . | . . . | . . . | 150 | 150 |
| | Angleterre | . . . | 105,251 | 124,575 | 229,804 | 229,804 | . . . | 302,878 | 302,878 | . . . | 532,682 | 532,682 |
| | Portugal | . . . | . . . | 1,045 | 1,045 | 1,045 | . . . | 11,858 | 11,858 | . . . | 12,903 | 12,903 |
| | Turquie | . . . | 407,115 | 275,730 | 682,845 | 682,845 | . . . | . . . | . . . | . . . | 682,845 | 682,845 |
| | Égypte | . . . | 19,514 | 650 | 20,164 | 20,164 | . . . | 8,404 | 8,404 | . . . | 28,568 | 28,568 |
| | Syngapore | . . . | . . . | . . . | . . . | . . . | . . . | 8,674 | 8,674 | . . . | 8,674 | 8,674 |
| | Java et Sumatra | . . . | . . . | . . . | . . . | . . . | . . . | 29,458 | 29,458 | . . . | 29,458 | 29,458 |
| | États-Unis | . . . | . . . | 617,840 | 617,840 | 617,840 | . . . | 7,436 | 7,436 | . . . | 625,276 | 625,276 |
| | Cuba | . . . | . . . | . . . | . . . | . . . | . . . | 13,046 | 13,046 | . . . | 13,046 | 13,046 |
| | Brésil | . . . | 2,816 | . . . | 2,816 | 2,816 | . . . | 13,677 | 13,677 | . . . | 16,493 | 16,493 |
| | Mexique | . . . | 4,100 | . . . | 4,100 | 4,100 | . . . | . . . | . . . | . . . | 4,100 | 4,100 |
| | TOTAUX. | 14,239,372 | 616,928 | 1,059,800 | 1,676,818 | 15,916,190 | 643,931 | 454,150 | 1,098,067 | 14,883,303 | 2,150,954 | 17,014,257 |
| *Mélangée.* — (Tissus et étoffes de laine, mélangés avec de la soie, du poil de chameau, ou du fil de Turquie.) | France | 28,600 | . . . | . . . | . . . | 28,600 | 11,960 | 200 | 12,160 | 40,560 | 200 | 40,760 |
| | Pays-Bas | 560 | . . . | . . . | . . . | 560 | 1,200 | . . . | 1,200 | 1,760 | . . . | 1,760 |
| | Prusse | 10,560 | . . . | . . . | . . . | 10,560 | 53,880 | . . . | 53,880 | 64,440 | . . . | 64,440 |
| | Angleterre | . . . | . . . | 3,840 | 3,840 | 3,840 | . . . | . . . | . . . | . . . | 3,840 | 3,840 |
| | Turquie | . . . | . . . | . . . | . . . | . . . | . . . | 260 | 260 | . . . | 260 | 260 |
| | Égypte | . . . | . . . | . . . | . . . | . . . | . . . | 40 | 40 | . . . | 40 | 40 |
| | TOTAUX. | 39,720 | . . . | 3,840 | 3,840 | 43,560 | 67,040 | 500 | 67,540 | 106,760 | 4,540 | 111,100 |

# RÉSULTATS DU COMMERCE DE LA BELGIQUE AVEC LES PAYS ÉTRANGERS.

(ÉTAT DE DÉVELOPPEMENT PAR CLASSE ET PAR NATURE DE DENRÉES ET DE MARCHANDISES.)



## Importations. — Année 1839.

| DÉSIGNATION DES DENRÉES ET MARCHANDISES. | | PAYS DE PROVENANCE. | DENRÉES ET MARCHANDISES — ENTRÉES : EN ENTREPÔT au 1er JANVIER 1839. | PAR TERRE, RIVIÈRES OU CANAUX. | PAR MER et par NAVIRES BELGES. | PAR MER et par NAVIRES ÉTRANGERS. | TOTAL des ENTRÉES PAR MER. | TOTAL des ENTRÉES. | TOTAL GÉNÉRAL. | RÉPARTITION des DENRÉES ET MARCHANDISES : MISES en CONSOMMATION. | SORTIES en TRANSIT. | EN ENTREPÔT au 31 DÉCEMBRE 1839. | TOTAL GÉNÉRAL. |
|---|---|---|---|---|---|---|---|---|---|---|---|---|---|
| | | | Francs. | Francs. | Francs. | Francs. | Francs. | Francs. | Francs. | Francs. | Francs. | Francs. | Francs. |
| **MARCHANDISES :** (CONTINUATION). | | | | | | | | | | | | | |
| MATIÈRES FABRIQUÉES : (CONTINUATION). | *De soie.* — (Tissus et étoffes de soie, satin, taffetas, velours et fleuret de soie, droguets, organsins, gazes, marlis et crêpes de soie, bas, bonneterie et ganterie de soie, rubans de soie, de velours de soie, de fleuret ou floselle de soie, étoffes de floselle, mouchoirs et schals de soie, étoffes de soie venant du Bengale et d'autres endroits des Grandes-Indes, tissus dits foulards, canevas à broder et pour jalousies et tous tissus et étoffes de soie, ou dont la soie forme la matière principale.) | France | 2,860 | 4,484,305 | . . . | 2,750 | 2,750 | 4,486,955 | 4,489,815 | 4,090,785 | 390,170 | 2,860 | 4,489,815 |
| | | Pays-Bas | 15,950 | 18,865 | . . . | . . . | . . . | 18,865 | 34,815 | 25,575 | 11,440 | . . . | 54,815 |
| | | Prusse | . . . | 1,157,090 | . . . | . . . | . . . | 1,157,090 | 1,157,090 | 1,034,770 | 122,320 | . . . | 1,157,090 |
| | | Angleterre | 17,820 | . . . | 555,940 | 33,640 | 591,580 | 591,580 | 609,400 | 561,350 | 43,080 | 5,170 | 609,600 |
| | | Turquie | . . . | . . . | 110 | . . . | 110 | 110 | 110 | 110 | . . . | . . . | 110 |
| | | États-Unis | . . . | . . . | . . . | 2,090 | 2,090 | 2,090 | 2,090 | . . . | 2,090 | . . . | 2,090 |
| | | Haïti | . . . | . . . | 2,300 | . . . | 2,300 | 2,300 | 2,300 | . . . | 2,300 | . . . | 2,300 |
| | | TOTAUX. | 36,630 | 5,660,160 | 558,350 | 40,480 | 598,750 | 6,258,890 | 6,295,520 | 5,716,590 | 570,900 | 8,050 | 6,295,520 |
| | *De coton.* — (Toiles et étoffes de coton blanches, imprimées ou teintes, mouchoirs, schals, futaines, ginghans, mousselines organdis, percales, percalines, piqués, piqué-molletons, chelasse ou chelen, madras, toiles dites anglaises, cotonnettes, courte-pointes, toiles de coton cirées, vernies, gommées ou apprêtées, basins, velours de coton, canevas à broder et pour jalousies, nankin large et étroit, toute imitation dite toile de nankin et tous tissus, toiles et étoffes de coton, ou dont le coton forme la matière principale.) | France | 11,014 | 1,644,350 | . . . | 2,548 | 2,548 | 1,646,784 | 1,657,798 | 1,442,550 | 203,059 | 11,589 | 1,657,798 |
| | | Pays-Bas | . . . | 139,403 | 19,590 | . . . | 19,590 | 158,892 | 158,852 | 45,079 | 112,915 | 838 | 158,832 |
| | | Prusse | 15,786 | 787,781 | . . . | . . . | . . . | 787,781 | 803,567 | 685,878 | 112,447 | 7,242 | 805,567 |
| | | Villes Anséatiques | . . . | . . . | 550 | 112 | 642 | 642 | 642 | 242 | 400 | . . . | 642 |
| | | Russie | . . . | . . . | 72 | . . . | 72 | 72 | 72 | 72 | . . . | . . . | 72 |
| | | Angleterre | 21,574 | . . . | 2,320,890 | 25,615 | 2,346,505 | 2,346,505 | 2,368,079 | 2,066,511 | 277,284 | 24,284 | 2,368,079 |
| | | Java et Sumatra | . . . | . . . | . . . | 26 | 26 | 26 | 26 | 26 | . . . | . . . | 26 |
| | | États-Unis | . . . | . . . | . . . | 2,128 | 2,128 | 2,128 | 2,128 | . . . | 2,128 | . . . | 2,128 |
| | | TOTAUX. | 48,374 | 2,571,479 | 2,340,882 | 30,429 | 2,371,311 | 4,942,790 | 4,991,164 | 4,238,358 | 709,113 | 43,695 | 4,991,164 |
| TISSUS : (continuation). | *Dentelles.* — (Dentelles.) | France | . . . | . . . | 119,180 | . . . | . . . | 119,180 | 119,180 | 99,381 | 19,799 | . . . | 119,180 |
| | | Pays-Bas | . . . | . . . | 5,004 | . . . | . . . | 5,004 | 5,004 | 4,294 | 710 | . . . | 5,004 |
| | | Prusse | . . . | . . . | 49,496 | . . . | . . . | 49,496 | 49,496 | 17,149 | 32,347 | . . . | 49,496 |
| | | Angleterre | . . . | 440 | . . . | 2,705 | 800 | 3,505 | 3,505 | 4,033 | 150 | 3,905 | 4,033 |
| | | TOTAUX. | . . . | 440 | 173,680 | 2,705 | 800 | 3,505 | 177,375 | 177,715 | 120,954 | 56,761 | . . . 177,715 |
| | *Tulles.* — (Tulles de coton écrus, unis et brochés, blanchis, brodés.) | France | . . . | 4,380 | 80,191 | . . . | . . . | . . . | 80,191 | 84,571 | 17,924 | 65,747 | 2,900 | 81,571 |
| | | Pays-Bas | . . . | . . . | 220 | . . . | . . . | . . . | 220 | 220 | 220 | . . . | . . . | 220 |
| | | Prusse | . . . | . . . | 2,177 | . . . | . . . | . . . | 2,177 | 2,177 | 2,135 | 42 | . . . | 2,177 |
| | | Angleterre | . . . | 26,985 | . . . | 1,505,099 | 57,172 | 1,562,271 | 1,562,271 | 1,479,254 | 1,154,606 | 312,516 | 12,132 | 1,479,254 |
| | | TOTAUX. | . . . | 31,365 | 82,588 | 1,505,099 | 57,172 | 1,562,271 | 1,594,859 | 1,566,222 | 1,174,885 | 378,305 | 15,032 | 1,566,222 |
| | *Autres.* — (Tissus, toiles et étoffes non spécialement dénommés, baies ou étoffes fabriquées d'écorces d'arbres, feutre à garnir les navires, gaze veloutée, mouchoirs et schals de cachemire dont la matière principale consiste en poil de chèvre d'Angora; tissus de crin pour tamis, etc., et taffetas vernissés, canevas mélangé de fil métallique, crin, etc.; tissus de gomme élastique.) | France | . . . | . . . | 78,129 | . . . | . . . | . . . | 78,129 | 78,129 | 74,561 | 3,568 | . . . | 78,129 |
| | | Pays-Bas | . . . | . . . | 4,322 | 800 | . . . | 800 | 5,122 | 5,122 | 4,250 | 892 | . . . | 5,122 |
| | | Prusse | . . . | . . . | 11,616 | . . . | . . . | . . . | 11,616 | 11,616 | 10,438 | 1,178 | . . . | 11,616 |
| | | Russie | . . . | . . . | . . . | . . . | 5 | 5 | 5 | 5 | . . . | . . . | . . . | 5 |
| | | Angleterre | . . . | . . . | . . . | 9,200 | 785 | 9,994 | 9,994 | 9,994 | 8,969 | 1,025 | . . . | 9,994 |
| | | TOTAUX. | . . . | . . . | 94,067 | 10,000 | 790 | 10,790 | 104,866 | 104,866 | 98,205 | 6,663 | . . . | 104,866 |
| HABILLEMENTS CONFECTIONNÉS ET OUVRAGES DE MODES. | (Habillements neufs à l'usage d'hommes et de femmes, blouses ou sarreaux de toile de lin; ouvrages de modes, fleurs artificielles, plumes de parure, plumets et panaches pour bonnets et chapeaux, boucles ou tours en soie, sacs et bourses garnis de fausses perles ou de faux coraux, bourses, sacs, ceintures et jarretières de soie, bretelles de soie ou de coton, cordons de montres, garnis ou non en acier, fard, faux-cols, voiles en soie, en coton, en dentelles ou en tulles, les batistes, gazes et mousselines en bandes festonnées ou brodées et en pièces détachées ou découpées pour robes de dames, chemisettes, bonnets, collerettes ou garnitures, etc.; costumes de théâtre.) | France | 5,900 | 1,221,390 | 88 | 1,245 | 1,333 | 1,222,635 | 1,230,325 | 1,009,200 | 154,094 | 3,130 | 1,226,325 |
| | | Pays-Bas | 300 | 69,171 | 1,370 | 850 | 2,200 | 71,571 | 71,671 | 49,792 | 21,879 | . . . | 71,671 |
| | | Prusse | 2,808 | 118,900 | . . . | 35 | 35 | 118,941 | 121,749 | 73,992 | 47,771 | 76 | 121,749 |
| | | Villes Anséatiques | . . . | . . . | 3,672 | 760 | 4,432 | 4,432 | 4,432 | 3,862 | 270 | 300 | 4,432 |
| | | Toscane | . . . | . . . | . . . | 10 | 10 | 10 | 10 | 10 | . . . | . . . | 10 |
| | | Russie | . . . | . . . | 1,286 | 170 | 1,456 | 1,456 | 1,456 | . . . | 1,456 | . . . | 1,456 |
| | | Angleterre | 750 | . . . | 46,638 | 109,861 | 156,519 | 156,519 | 157,269 | 58,459 | 118,610 | 200 | 177,269 |
| | | États-Unis | . . . | . . . | 400 | 385 | 785 | 785 | 785 | 610 | 175 | . . . | 785 |
| | | Brésil | . . . | . . . | 700 | . . . | 700 | 700 | 700 | 690 | 10 | . . . | 700 |
| | | TOTAUX. | 7,758 | 1,409,567 | 54,174 | 113,266 | 167,470 | 1,576,857 | 1,584,595 | 1,238,080 | 342,809 | 3,706 | 1,584,595 |
| BONNETERIE DE LAINE, DE LIN ET DE COTON : | *Bonnetterie de laine.* — (Bonneterie de laine.) | France | . . . | . . . | 15,366 | . . . | 351 | 351 | 15,717 | 15,717 | 15,442 | 2,275 | . . . | 15,717 |
| | | Pays-Bas | . . . | . . . | 139,332 | 676 | . . . | 676 | 140,008 | 140,008 | 22,342 | 116,766 | . . . | 140,008 |
| | | Prusse | . . . | . . . | 16,068 | . . . | . . . | . . . | 16,068 | 16,068 | 16,068 | . . . | . . . | 16,068 |
| | | Angleterre | . . . | . . . | . . . | 161,079 | 1,742 | 162,821 | 162,821 | 162,821 | 161,807 | 1,014 | . . . | 162,821 |
| | | TOTAUX. | . . . | . . . | 170,766 | 161,755 | 2,093 | 163,848 | 334,614 | 334,614 | 214,559 | 120,055 | . . . | 334,614 |
| | *Bonnetterie de lin.* — (Bonneterie de lin.) | France | . . . | . . . | 172 | . . . | 113 | 113 | 285 | 285 | 172 | 113 | . . . | 285 |
| | | Prusse | . . . | . . . | 957 | . . . | . . . | . . . | 957 | 957 | 11 | 926 | . . . | 957 |
| | | Angleterre | . . . | . . . | . . . | 1,748 | 75 | 1,823 | 1,823 | 1,823 | 1,823 | . . . | . . . | 1,823 |
| | | TOTAUX. | . . . | . . . | 1,129 | 1,748 | 188 | 1,936 | 3,045 | 3,045 | 2,006 | 1,039 | . . . | 3,045 |

## Exportations. — Année 1839.

| DÉSIGNATION DES DENRÉES ET MARCHANDISES. | | PAYS DE DESTINATION. | DENRÉES ET MARCHANDISES BELGES — EXPORTÉES : PAR TERRE, RIVIÈRES OU CANAUX. | PAR MER et par NAVIRES BELGES. | PAR MER et par NAVIRES ÉTRANGERS. | TOTAL des exportations PAR MER. | TOTAL DES exportations. | DENRÉES ET MARCHANDISES ÉTRANGÈRES — SORTIES EN TRANSIT : PAR TERRE, RIVIÈRES OU CANAUX. | PAR MER. | TOTAL DES SORTIES EN TRANSIT. | DENRÉES ET MARCHANDISES BELGES ET ÉTRANGÈRES RÉUNIES — SORTIES : PAR TERRE, RIVIÈRES OU CANAUX. | PAR MER | TOTAL DES SORTIES. |
|---|---|---|---|---|---|---|---|---|---|---|---|---|---|
| | | | Francs. | Francs. | Francs. | Francs. | Francs. | Francs. | Francs. | Francs. | Francs. | Francs. | Francs. | Francs. |
| **MARCHANDISES :** (CONTINUATION). | | | | | | | | | | | | | |
| MATIÈRES FABRIQUÉES : (CONTINUATION). | *De soie.* — (Tissus et étoffes de soie, satin, taffetas, velours et fleuret de soie, droguets, organsins, gazes, marlis et crêpes de soie, bas, bonneterie et ganterie de soie, rubans de soie, de velours de soie, de fleuret ou floselle de soie, étoffes de floselle, mouchoirs et schals de soie, étoffes de soie venant du Bengale et d'autres endroits des Grandes-Indes, tissus dits foulards, canevas à broder et pour jalousies, et tous tissus et étoffes de soie, ou dont la soie forme la matière principale.) | France | 50,190 | . . . | . . . | . . . | 50,190 | 54,210 | 2,915 | 57,125 | 84,400 | 2,915 | 87,315 |
| | | Pays-Bas | 54,725 | 110 | . . . | 110 | 54,835 | 153,855 | . . . | 153,855 | 208,580 | 110 | 208,690 |
| | | Prusse | 63,255 | . . . | . . . | . . . | 63,255 | 96,140 | . . . | 96,140 | 159,395 | . . . | 159,395 |
| | | Villes Anséatiques | . . . | . . . | . . . | . . . | . . . | 220 | . . . | 220 | . . . | 220 | 220 |
| | | Angleterre | . . . | . . . | 14,245 | 14,245 | 14,245 | . . . | 58,775 | 58,775 | . . . | 53,020 | 53,020 |
| | | Portugal | . . . | . . . | . . . | . . . | . . . | . . . | 47,850 | 47,850 | . . . | 47,850 | 47,850 |
| | | Turquie | . . . | . . . | 110 | 110 | 110 | . . . | . . . | . . . | . . . | 110 | 110 |
| | | Égypte | . . . | . . . | . . . | . . . | . . . | . . . | 405 | 405 | . . . | 405 | 405 |
| | | Syngapore | . . . | . . . | . . . | . . . | . . . | . . . | 2,750 | 2,750 | . . . | 2,750 | 2,750 |
| | | Java et Sumatra | . . . | . . . | . . . | . . . | . . . | . . . | 1,705 | 1,705 | . . . | 1,705 | 1,705 |
| | | États-Unis | . . . | . . . | 11,770 | 11,770 | 11,770 | . . . | 4,840 | 4,840 | . . . | 16,610 | 16,610 |
| | | Brésil | . . . | 220 | . . . | 220 | 220 | . . . | . . . | . . . | . . . | 220 | 220 |
| | | Rio de la Plata | . . . | . . . | . . . | . . . | . . . | . . . | 53,220 | 53,220 | . . . | 53,220 | 53,220 |
| | | Mexique | . . . | 2,640 | . . . | 2,640 | 2,640 | . . . | 153,945 | 153,945 | . . . | 156,585 | 156,585 |
| | | TOTAUX. | 168,170 | 2,970 | 26,125 | 29,095 | 197,265 | 284,185 | 286,715 | 570,900 | 452,375 | 315,810 | 768,185 |
| | *De coton.* — (Toiles et étoffes de coton blanches, imprimées ou teintes, mouchoirs, schals, futaines, ginghans, mousselines, organdis, percales, percalines, piqués, piqué-molletons, chelasse ou chelen, madras, toiles dites anglaises, cotonnettes, courte-pointes, toiles de coton cirées, vernies, gommées ou apprêtées, basins, velours de coton, canevas à broder et pour jalousies, nankin large et étroit, toute imitation dite toile de nankin et tous tissus, toiles et étoffes de coton, ou dont le coton forme la matière principale.) | France | 22,918 | 568 | . . . | 568 | 23,486 | 13,825 | 3,944 | 17,769 | 36,743 | 4,512 | 41,255 |
| | | Pays-Bas | 3,552,014 | 873,275 | 430,565 | 1,303,838 | 4,861,852 | 340,246 | 15,854 | 363,100 | 3,901,260 | 1,325,092 | 5,226,952 |
| | | Prusse | 49,046 | . . . | . . . | . . . | 49,046 | 32,401 | 5,196 | 37,597 | 81,447 | 5,196 | 86,643 |
| | | Villes Anséatiques | . . . | 4,200 | 5,564 | 9,764 | 9,764 | . . . | 26 | 26 | . . . | 9,790 | 9,790 |
| | | Hanovre | . . . | 79,207 | 975 | 80,182 | 80,182 | . . . | . . . | . . . | . . . | 80,182 | 80,182 |
| | | Toscane | . . . | . . . | 8,550 | 8,550 | 8,550 | . . . | . . . | . . . | . . . | 8,550 | 8,550 |
| | | Angleterre | . . . | 1,794 | 109,037 | 110,831 | 110,831 | . . . | 14,705 | 14,705 | . . . | 125,554 | 125,554 |
| | | Espagne | . . . | . . . | 64 | 64 | 64 | . . . | . . . | . . . | . . . | 64 | 64 |
| | | Portugal | . . . | 4,186 | . . . | 4,186 | 4,186 | . . . | 19,019 | 19,019 | . . . | 23,205 | 23,205 |
| | | Turquie | . . . | . . . | 442 | 442 | 442 | . . . | 15,280 | 15,280 | . . . | 15,722 | 15,722 |
| | | Égypte | . . . | . . . | 27,342 | 27,342 | 27,342 | . . . | 6,074 | 6,074 | . . . | 33,416 | 33,416 |
| | | Syngapore | . . . | 175,163 | . . . | 175,163 | 175,163 | . . . | 23,426 | 23,426 | . . . | 198,589 | 198,589 |
| | | Java et Sumatra | . . . | 85,886 | . . . | 85,886 | 85,886 | . . . | 25,649 | 25,649 | . . . | 109,535 | 109,535 |
| | | États-Unis | . . . | . . . | 46,506 | 46,506 | 46,506 | . . . | 104 | 104 | . . . | 46,410 | 46,410 |
| | | Cuba | . . . | 356 | . . . | 356 | 356 | . . . | 42,107 | 42,107 | . . . | 42,463 | 42,463 |
| | | Brésil | . . . | . . . | . . . | . . . | . . . | . . . | 84,524 | 84,524 | . . . | 84,524 | 84,524 |
| | | Mexique | . . . | 109,408 | . . . | 109,408 | 109,408 | . . . | 57,955 | 57,955 | . . . | 167,363 | 167,363 |
| | | TOTAUX. | 3,623,978 | 1,332,021 | 634,845 | 1,966,866 | 5,590,844 | 386,472 | 313,641 | 709,113 | 4,019,450 | 2,280,507 | 6,299,957 |
| TISSUS : (continuation.) | *Dentelles.* — (Dentelles.) | France | 50,943 | . . . | . . . | . . . | 50,943 | 4,590 | . . . | 4,590 | 55,533 | . . . | 55,533 |
| | | Pays-Bas | 290,125 | . . . | . . . | . . . | 290,125 | 25,026 | . . . | 25,026 | 315,151 | . . . | 315,151 |
| | | Prusse | 55,925 | . . . | . . . | . . . | 55,925 | 7,935 | . . . | 7,935 | 63,860 | . . . | 63,860 |
| | | Angleterre | . . . | . . . | 308,451 | 308,451 | 308,451 | . . . | 17,350 | 17,350 | . . . | 325,761 | 325,761 |
| | | Portugal | . . . | . . . | . . . | . . . | . . . | 2,100 | . . . | 2,100 | . . . | 2,100 | 2,100 |
| | | Cuba | . . . | 4,500 | . . . | 4,500 | 4,500 | . . . | . . . | . . . | . . . | 4,500 | 4,500 |
| | | TOTAUX. | 576,993 | 4,500 | 308,451 | 312,951 | 689,994 | 37,551 | 19,450 | 56,761 | 414,524 | 332,561 | 746,085 |
| | *Tulles.* — (Tulles de coton écrus, unis et brochés, blanchis, brodés.) | France | 465,111 | 1,800 | 2,800 | 4,600 | 467,711 | 192,709 | . . . | 192,709 | 657,820 | 4,600 | 662,420 |
| | | Pays-Bas | 252,063 | . . . | . . . | . . . | 252,063 | 92,949 | . . . | 92,949 | 345,011 | . . . | 345,011 |
| | | Prusse | 81,684 | . . . | . . . | . . . | 81,684 | 73,870 | . . . | 73,870 | 155,554 | . . . | 155,554 |
| | | Villes Anséatiques | . . . | 19,751 | . . . | 19,751 | 19,751 | . . . | . . . | . . . | . . . | 19,751 | 19,751 |
| | | Angleterre | . . . | 1,800 | 34,819 | 36,619 | 36,619 | . . . | 15,317 | 15,317 | . . . | 51,936 | 51,936 |
| | | Cuba | . . . | . . . | 6,311 | 6,311 | 6,311 | . . . | 1,500 | 1,500 | . . . | 7,811 | 7,811 |
| | | Brésil | . . . | 18,400 | . . . | 18,400 | 18,400 | . . . | . . . | . . . | . . . | 18,400 | 18,400 |
| | | TOTAUX. | 776,857 | 41,751 | 43,830 | 85,581 | 862,448 | 359,388 | 16,717 | 376,505 | 1,158,445 | 102,278 | 1,258,723 |
| | *Autres.* — (Tissus, toiles et étoffes non spécialement dénommés, baies ou étoffes fabriquées d'écorces d'arbres, feutre à garnir les navires, gaze veloutée, mouchoirs et schals de cachemire dont la matière principale consiste en poil de chèvre d'Angora; tissus de crin pour tamis, etc., et taffetas vernissés, canevas mélangé de fil métallique, crin, etc.; tissus de gomme élastique.) | France | 2,066 | . . . | 120 | 120 | 2,186 | 429 | 2,495 | 2,924 | 2,495 | 120 | 2,615 |
| | | Pays-Bas | 10,914 | 4,750 | . . . | 4,750 | 15,664 | 3,183 | . . . | 3,183 | 14,097 | 4,750 | 18,847 |
| | | Prusse | 14,538 | . . . | 150 | 150 | 14,688 | 2,851 | . . . | 2,851 | 17,179 | 150 | 17,329 |
| | | Villes Anséatiques | . . . | 4,118 | . . . | 4,118 | 4,118 | . . . | . . . | . . . | . . . | 4,118 | 4,118 |
| | | Sardaigne et Piémont | . . . | . . . | 450 | 450 | 450 | . . . | . . . | . . . | . . . | 450 | 450 |
| | | Suède et Norwége | . . . | . . . | 1,770 | 1,770 | 1,770 | . . . | . . . | . . . | . . . | 1,770 | 1,770 |
| | | Angleterre | . . . | . . . | . . . | . . . | . . . | . . . | 200 | 200 | . . . | 200 | 200 |
| | | Turquie | . . . | . . . | 800 | 800 | 800 | . . . | . . . | . . . | . . . | 800 | 800 |
| | | TOTAUX | 27,508 | 8,840 | 3,270 | 12,112 | 39,620 | 6,463 | 200 | 6,663 | 33,771 | 12,518 | 46,289 |
| HABILLEMENTS CONFECTIONNÉS ET OUVRAGES DE MODES. | (Habillements neufs à l'usage d'hommes et de femmes; ouvrages de modes, fleurs artificielles, plumes de parure, plumets et panaches pour bonnets et chapeaux, boucles ou tours en soie, sacs et bourses garnis de fausses perles ou de faux coraux, bourses, sacs, ceintures et jarretières de soie, bretelles de soie ou de coton, cordons de montres, garnis ou non en acier, fard, faux-cols, voiles en soie, en coton, en dentelles ou en tulles, les batistes, gazes et mousselines en bandes festonnées ou brodées et en pièces détachées ou découpées pour robes de dames, chemisettes, bonnets, collerettes ou garnitures, etc.; costumes de théâtre. | France | 65,095 | 5,895 | 5,100 | 6,995 | 70,089 | 129,329 | 1,800 | 131,189 | 192,425 | 8,895 | 201,278 |
| | | Pays-Bas | 257,568 | 627 | 324 | 951 | 258,519 | 66,652 | 310 | 66,962 | 324,200 | 1,261 | 325,461 |
| | | Prusse | 105,546 | . . . | . . . | . . . | 105,546 | 86,965 | . . . | 86,965 | 192,511 | . . . | 192,511 |
| | | Villes Anséatiques | . . . | 1,568 | 1,000 | 2,568 | 2,568 | . . . | 350 | 350 | . . . | 2,918 | 2,918 |
| | | Toscane | . . . | . . . | 400 | 400 | 400 | . . . | . . . | . . . | . . . | 400 | 400 |
| | | Russie | . . . | . . . | . . . | . . . | . . . | . . . | 200 | 200 | . . . | 200 | 200 |
| | | Angleterre | . . . | 3,250 | 113,606 | 116,856 | 116,856 | . . . | 5,645 | 5,645 | . . . | 122,501 | 122,501 |
| | | Espagne | . . . | . . . | 100 | 100 | 100 | . . . | . . . | . . . | . . . | 100 | 100 |
| | | Portugal | . . . | . . . | . . . | . . . | . . . | . . . | 380 | 380 | . . . | 380 | 380 |
| | | Turquie | . . . | . . . | 200 | 200 | 200 | . . . | . . . | . . . | . . . | 200 | 200 |
| | | Syngapore | . . . | . . . | . . . | . . . | . . . | . . . | 365 | 365 | . . . | 365 | 365 |
| | | États-Unis | . . . | 335 | 3,700 | 4,035 | 4,035 | . . . | 400 | 400 | . . . | 4,435 | 4,435 |
| | | Cuba | . . . | 200 | . . . | 200 | 200 | . . . | 10,621 | 10,621 | . . . | 10,821 | 10,821 |
| | | Brésil | . . . | 4,700 | . . . | 4,700 | 4,700 | . . . | 17,917 | 17,917 | . . . | 22,617 | 22,617 |
| | | Mexique | . . . | . . . | . . . | . . . | . . . | . . . | 21,835 | 21,835 | . . . | 21,835 | 21,835 |
| | | TOTAUX. | 426,210 | 14,575 | 122,450 | 136,895 | 563,015 | 282,926 | 59,885 | 342,809 | 709,136 | 196,686 | 905,822 |
| BONNETERIE DE LAINE, DE LIN ET DE COTON : | *Bonnetterie de laine.* — (Bonneterie de laine.) | France | 36,790 | . . . | . . . | . . . | 36,790 | 221 | 468 | 689 | 37,011 | 468 | 37,479 |
| | | Pays-Bas | 109,480 | . . . | . . . | . . . | 109,480 | 117,455 | . . . | 117,455 | 226,935 | . . . | 226,935 |
| | | Prusse | 2,508 | . . . | . . . | . . . | 2,508 | 1,560 | . . . | 1,560 | 4,068 | . . . | 4,068 |
| | | Syngapore | . . . | . . . | . . . | . . . | . . . | . . . | 351 | 351 | . . . | 351 | 351 |
| | | TOTAUX. | 148,778 | . . . | . . . | . . . | 148,778 | 119,236 | 819 | 120,055 | 268,014 | 819 | 268,833 |
| | *Bonnetterie de lin.* — (Bonneterie de lin.) | France | 360 | . . . | . . . | . . . | 360 | 630 | . . . | 630 | 990 | . . . | 990 |
| | | Pays-Bas | 58 | . . . | . . . | . . . | 58 | . . . | . . . | . . . | 58 | . . . | 58 |
| | | Prusse | 50 | . . . | . . . | . . . | 50 | . . . | . . . | . . . | 50 | . . . | 50 |
| | | Syngapore | . . . | . . . | . . . | . . . | . . . | . . . | 115 | 115 | . . . | 115 | 115 |
| | | Brésil | . . . | . . . | . . . | . . . | . . . | . . . | 296 | 296 | . . . | 296 | 296 |
| | | TOTAUX. | 468 | . . . | . . . | . . . | 468 | 630 | 409 | 1,039 | 1,098 | 409 | 1,507 |

# RÉSULTATS DU COMMERCE DE LA BELGIQUE AVEC LES PAYS ÉTRANGERS.



## Importations. — Année 1839.

(ÉTAT DE DÉVELOPPEMENT PAR CLASSE ET PAR NATURE DE DENRÉES ET DE MARCHANDISES).

## Exportations. — Année 1839.

### MATIÈRES FABRIQUÉES : (CONTINUATION).

| DÉSIGNATION DES DENRÉES ET MARCHANDISES. | PAYS DE PROVENANCE. | DENRÉES ET MARCHANDISES — ENTRÉES : EN ENTREPÔT au 1er JANVIER 1839. | PAR TERRE, RIVIÈRES OU CANAUX. | PAR MER et par NAVIRES BELGES. | PAR MER et par NAVIRES ÉTRANGERS. | TOTAL DES ENTRÉES PAR MER. | TOTAL DES ENTRÉES. | TOTAL GÉNÉRAL. | RÉPARTITION DES DENRÉES ET MARCHANDISES : MISES en CONSOMMATION. | SORTIES en TRANSIT. | EN ENTREPÔT au 31 DÉCEMBRE 1839. | TOTAL GÉNÉRAL. |
|---|---|---|---|---|---|---|---|---|---|---|---|---|
| **MARCHANDISES :** (CONTINUATION). | | Francs. | Francs. | Francs. | Francs. | Francs. | Francs. | Francs. | Francs. | Francs. | Francs. | Francs. |
| BONNETERIE DE LAINE, DE LIN ET DE COTON. (continuation.) — *Bonneterie de coton.* — (Bas, chaussettes, bonnets et gants, et autres articles de coton non dénommés.) | France | 2,695 | 42,982 | . . . | . . . | . . . | 42,982 | 45,677 | 44,661 | 1,016 | . . . | 45,677 |
| | Pays-Bas | . . . | 6,658 | . . . | . . . | . . . | 6,658 | 6,658 | 3,712 | 2,926 | . . . | 6,658 |
| | Prusse | . . . | 78,942 | . . . | . . . | . . . | 78,942 | 78,942 | 15,837 | 63,005 | . . . | 78,942 |
| | Villes Anséatiques | . . . | . . . | 2,688 | . . . | 2,688 | 2,688 | 2,688 | 168 | 2,520 | . . . | 2,688 |
| | Angleterre | 196 | . . . | 34,576 | 3,100 | 37,676 | 37,676 | 37,872 | 35,104 | 4,768 | . . . | 37,872 |
| | TOTAUX. | 2,891 | 128,582 | 37,264 | 3,100 | 40,364 | 168,926 | 171,817 | 96,682 | 75,155 | . . . | 171,817 |
| RUBANNERIE. | France | . . . | 6,276 | . . . | . . . | . . . | 6,276 | 6,276 | 6,154 | 122 | . . . | 6,276 |
| (Rubans de toute espèce à l'exception de ceux de soie et de velours de soie.) | Pays-Bas | . . . | 11,259 | . . . | . . . | . . . | 11,259 | 11,259 | 10,652 | 587 | . . . | 11,259 |
| | Prusse | . . . | 367,469 | . . . | . . . | . . . | 367,469 | 367,469 | 365,051 | 2,418 | . . . | 367,469 |
| | Angleterre | 80 | . . . | 24,759 | 2,283 | 27,042 | 27,042 | 27,122 | 25,242 | 1,880 | . . . | 27,122 |
| | TOTAUX. | 80 | 384,984 | 24,759 | 2,283 | 27,042 | 412,026 | 412,106 | 407,099 | 5,007 | . . . | 412,106 |
| PASSEMENTERIE. | France | . . . | 314,664 | . . . | . . . | . . . | 314,664 | 314,664 | 293,464 | 21,200 | . . . | 314,664 |
| (Passementerie, comme franges, cordons, galons, aiguillettes, lacets, glands, houppes, etc.) | Pays-Bas | 70 | 2,822 | . . . | . . . | . . . | 2,822 | 2,892 | 1,919 | 973 | . . . | 2,892 |
| | Prusse | . . . | 52,778 | . . . | . . . | . . . | 52,778 | 52,778 | 50,954 | 1,844 | . . . | 52,778 |
| | Angleterre | . . . | . . . | 1,805 | 811 | 2,614 | 2,614 | 2,614 | 2,614 | . . . | . . . | 2,614 |
| | TOTAUX. | 70 | 370,264 | 1,805 | 811 | 2,614 | 372,878 | 372,948 | 348,951 | 24,017 | . . . | 372,948 |
| CORDAGES ET FILETS. | France | . . . | 1,555 | . . . | . . . | . . . | 1,555 | 1,555 | 1,555 | . . . | . . . | 1,555 |
| (Cordages, cables et haubans, cordages d'écorces d'arbres et toutes autres espèces de cordages ; filets et autres ustensiles et appareils pour la pêche, etc., filets à prendre les oiseaux.) | Pays-Bas | . . . | 2,485 | . . . | . . . | . . . | 2,485 | 2,485 | 695 | 1,790 | . . . | 2,485 |
| | Prusse | . . . | 445 | . . . | . . . | . . . | 445 | 445 | 374 | . . . | 69 | 445 |
| | Autriche | 141 | . . . | . . . | . . . | . . . | . . . | 141 | 141 | . . . | . . . | 141 |
| | Toscane | 632 | . . . | . . . | . . . | . . . | . . . | 632 | 632 | . . . | . . . | 632 |
| | Angleterre | 700 | . . . | 297 | . . . | 297 | 297 | 997 | 997 | . . . | . . . | 997 |
| | TOTAUX. | 1,473 | 4,461 | 297 | . . . | 297 | 4,758 | 6,251 | 4,372 | 1,790 | 69 | 6,231 |
| BOUTONNERIE. | France | . . . | 55,357 | . . . | . . . | . . . | 55,357 | 55,357 | 54,418 | 939 | . . . | 55,357 |
| (Boutons de corne, d'os, de bois, de soie, de métal, d'étain et de composition, boutons de métal ou de cuivre, dorés ou non dorés, de crin, de nacre, vitrifiés, etc.) | Pays-Bas | . . . | 2,957 | . . . | . . . | . . . | 2,957 | 2,957 | 2,874 | 83 | . . . | 2,957 |
| | Prusse | 172 | 42,910 | . . . | . . . | . . . | 42,910 | 43,082 | 37,768 | 5,142 | 172 | 43,082 |
| | Angleterre | . . . | . . . | 75,317 | 8,565 | 83,522 | 83,522 | 83,522 | 83,214 | 308 | . . . | 83,522 |
| | TOTAUX. | 172 | 101,224 | 75,317 | 8,565 | 83,522 | 184,746 | 184,918 | 178,274 | 6,472 | 172 | 184,918 |
| CHAPELLERIE. | France | 1,128 | 88,759 | 535 | 3,870 | 4,225 | 92,984 | 94,112 | 88,147 | 4,615 | 1,350 | 94,112 |
| (Chapeaux de poil, de feutre, de laine, de paille, de toile cirée, de cuir verni ssé, etc.) | Pays-Bas | 50 | 8,745 | 180 | 10 | 190 | 8,935 | 8,985 | 5,551 | 3,614 | . . . | 8,965 |
| | Prusse | 3,710 | 19,654 | . . . | . . . | . . . | 19,654 | 23,344 | 22,137 | 1,207 | . . . | 23,344 |
| | Villes Anséatiques | 100 | . . . | . . . | . . . | . . . | . . . | 100 | 100 | . . . | . . . | 100 |
| | Hanovre | 6,700 | . . . | . . . | . . . | . . . | . . . | 6,700 | 6,700 | . . . | . . . | 6,700 |
| | Autriche | 4,100 | . . . | . . . | . . . | . . . | . . . | 4,100 | 4,100 | . . . | . . . | 4,100 |
| | Toscane | . . . | . . . | 1,100 | 215 | 1,315 | 1,315 | 1,315 | 1,315 | . . . | . . . | 1,315 |
| | Angleterre | . . . | . . . | 220 | 385 | 605 | 605 | 605 | 605 | . . . | . . . | 605 |
| | États-Unis | 9,818 | . . . | . . . | 5,087 | 5,087 | 5,087 | 14,905 | 4,845 | 10,062 | . . . | 14,905 |
| | TOTAUX. | 25,586 | 117,158 | 1,835 | 9,567 | 11,422 | 128,560 | 154,146 | 133,398 | 19,498 | 1,350 | 154,146 |
| PARAPLUIES ET PARASOLS. | France | . . . | 28,770 | . . . | 585 | 585 | 29,355 | 29,355 | 25,500 | 3,855 | . . . | 29,355 |
| (Parapluies et parasols.) | Pays-Bas | . . . | 385 | . . . | . . . | . . . | 385 | 385 | 385 | . . . | . . . | 385 |
| | Prusse | . . . | 1,489 | . . . | . . . | . . . | 1,489 | 1,489 | 1,469 | 20 | . . . | 1,489 |
| | Angleterre | . . . | . . . | 904 | . . . | 904 | 904 | 904 | 904 | . . . | . . . | 904 |
| | TOTAUX. | . . . | 30,644 | 904 | 585 | 1,489 | 32,133 | 32,133 | 28,258 | 3,875 | . . . | 32,133 |
| BIJOUTERIE ET ORFÉVRERIE. | France | . . . | 598,310 | . . . | . . . | . . . | 598,310 | 598,310 | 565,143 | 32,667 | 500 | 598,310 |
| (Corail ouvré, taillé en grains ou en ayant reçu la forme ; écailles de tortue ouvrées ; nacre de perle ouvrée ; objets d'orfévrerie et vaisselle d'or et d'argent ouvrés et non rompus, bijoux, objets d'or et d'argent platinés ; pierres gemmes et pierres précieuses, agathes, améthystes, aventurines, chrysolites et chrysoprases, coraux, cornalines, diamants, émeraudes, grenats, hyacinthes, kerngorn ou topazes d'écosse, lapis lazuli, onyx et sardonix, opales, perles fines, pierres d'Amazone, pierres de Labrador, rubis, saphires, topazes, turquoises, jaspes, etc. ; perles.) | Pays-Bas | 500 | 171,854 | 246 | . . . | 246 | 172,100 | 172,400 | 169,954 | 2,446 | . . . | 172,400 |
| | Prusse | . . . | 47,568 | . . . | . . . | . . . | 47,568 | 47,568 | 47,368 | 10,805 | 200 | 47,568 |
| | Villes Anséatiques | . . . | . . . | 2,800 | . . . | 2,800 | 2,800 | 2,800 | 2,800 | . . . | . . . | 2,800 |
| | Danemarck | . . . | . . . | . . . | 140 | 140 | 140 | 140 | . . . | 140 | . . . | 140 |
| | Angleterre | . . . | . . . | 12,585 | 9,107 | 21,690 | 21,690 | 21,690 | 21,190 | 500 | . . . | 21,690 |
| | TOTAUX. | 500 | 817,732 | 15,630 | 9,247 | 24,876 | 842,608 | 842,908 | 778,890 | 63,518 | 700 | 842,908 |
| HORLOGERIE. | France | 80 | 842,208 | 50 | 460 | 510 | 842,718 | 842,798 | 777,085 | 65,365 | 350 | 842,798 |
| (Horloges et pendules, boîtes à carillons, sauf celles d'or et d'argent ; montres d'or, d'argent et de similor.) | Pays-Bas | . . . | 15,881 | . . . | . . . | . . . | 15,881 | 15,881 | 6,416 | 7,465 | . . . | 15,881 |
| | Prusse | . . . | 219,840 | . . . | . . . | . . . | 219,840 | 219,840 | 218,065 | 1,775 | . . . | 219,840 |
| | Angleterre | . . . | . . . | . . . | 700 | 700 | 700 | 700 | 700 | . . . | . . . | 700 |
| | TOTAUX. | 80 | 1,075,929 | 50 | 1,160 | 1,210 | 1,077,139 | 1,077,219 | 1,002,264 | 74,605 | 350 | 1,077,219 |

### MATIÈRES FABRIQUÉES : (CONTINUATION).

| DÉSIGNATION DES DENRÉES ET MARCHANDISES. | PAYS DE DESTINATION. | DENRÉES ET MARCHANDISES BELGES — EXPORTÉES : PAR TERRE, RIVIÈRES OU CANAUX. | PAR MER et par NAVIRES BELGES. | PAR MER et par NAVIRES ÉTRANGERS. | TOTAL des exportations PAR MER. | TOTAL des exportations. | DENRÉES ET MARCHANDISES ÉTRANGÈRES — SORTIES EN TRANSIT : PAR TERRE, RIVIÈRES OU CANAUX. | PAR MER. | TOTAL des SORTIES EN TRANSIT. | DENRÉES ET MARCHANDISES BELGES ET ÉTRANGÈRES RÉUNIES — SORTIES : PAR TERRE, RIVIÈRES OU CANAUX. | PAR MER. | TOTAL des SORTIES |
|---|---|---|---|---|---|---|---|---|---|---|---|---|
| **MARCHANDISES :** (CONTINUATION). | | Francs. | Francs. | Francs. | Francs. | Francs. | Francs. | Francs. | Francs. | Francs. | Francs. | Francs. |
| BONNETERIE DE LAINE, DE LIN ET DE COTON. (continuation.) — *Bonneterie de coton.* — (Bas, chaussettes, bonnets et gants, et autres articles de coton non dénommés.) | France | 624 | . . . | . . . | . . . | 624 | 42 | 564 | 606 | 666 | 564 | 1,230 |
| | Pays-Bas | 88,825 | 20 | . . . | 20 | 88,845 | 69,716 | . . . | 69,716 | 158,539 | 20 | 158,559 |
| | Prusse | 58 | . . . | . . . | . . . | 58 | 2,150 | . . . | 2,150 | 2,208 | . . . | 2,208 |
| | Angleterre | . . . | 450 | 200 | 650 | 650 | . . . | . . . | . . . | . . . | 650 | 650 |
| | Java et Sumatra | . . . | . . . | . . . | . . . | . . . | . . . | 2,520 | 2,520 | . . . | 2,520 | 2,520 |
| | Brésil | . . . | . . . | . . . | . . . | . . . | . . . | 543 | 543 | . . . | 543 | 543 |
| | TOTAUX. | 89,505 | 470 | 200 | 670 | 90,175 | 71,908 | 3,227 | 75,135 | 161,413 | 3,897 | 165,310 |
| RUBANNERIE. | France | 125 | . . . | . . . | . . . | 125 | . . . | . . . | . . . | 125 | . . . | 125 |
| (Rubans de toute espèce, à l'exception de ceux de soie et de velours de soie.) | Pays-Bas | 13,185 | . . . | 560 | 560 | 13,745 | 3,127 | . . . | 3,127 | 16,312 | 560 | 16,872 |
| | Prusse | 402 | . . . | . . . | . . . | 402 | . . . | . . . | . . . | 402 | . . . | 402 |
| | Portugal | . . . | . . . | . . . | . . . | . . . | . . . | 1,880 | 1,880 | . . . | 1,880 | 1,880 |
| | Cuba | . . . | 30 | . . . | 30 | 30 | . . . | . . . | . . . | . . . | 30 | 30 |
| | TOTAUX. | 13,712 | 30 | 560 | 590 | 14,302 | 3,127 | 1,880 | 5,007 | 16,839 | 2,470 | 19,309 |
| PASSEMENTERIE. | France | 1,452 | . . . | . . . | . . . | 1,452 | 475 | . . . | 475 | 1,927 | . . . | 1,927 |
| (Passementerie, comme franges, cordons, galons, aiguillettes, lacets, glands, houppes, etc.) | Pays-Bas | 12,455 | 240 | . . . | 240 | 12,695 | 20,450 | . . . | 20,450 | 32,869 | 240 | 33,109 |
| | Prusse | 341 | . . . | . . . | . . . | 341 | 2,764 | . . . | 2,764 | 3,105 | . . . | 3,105 |
| | Cuba | . . . | . . . | . . . | . . . | . . . | . . . | 171 | 171 | . . . | 171 | 171 |
| | Mexique | . . . | . . . | . . . | . . . | . . . | . . . | 171 | 171 | . . . | 171 | 171 |
| | TOTAUX. | 14,220 | 240 | . . . | 240 | 14,460 | 23,675 | 342 | 24,017 | 37,901 | 582 | 38,483 |
| CORDAGES ET FILETS. | France | 11,919 | . . . | . . . | . . . | 11,919 | . . . | . . . | . . . | 11,919 | . . . | 11,919 |
| (Cordages, cables et haubans, cordages d'écorces d'arbres et toutes autres espèces de cordages ; filets et autres ustensiles et appareils pour la pêche, etc., filets à prendre les oiseaux.) | Pays-Bas | 2,084 | 134 | . . . | 134 | 2,218 | . . . | . . . | . . . | 2,084 | 134 | 2,218 |
| | Prusse | 34,167 | . . . | . . . | . . . | 34,167 | 1,785 | . . . | 1,785 | 35,952 | . . . | 35,952 |
| | Angleterre | . . . | 452 | 297 | 729 | 729 | . . . | . . . | . . . | . . . | 729 | 729 |
| | Égypte | . . . | . . . | 1,780 | 1,780 | 1,780 | . . . | 5 | 5 | . . . | 1,794 | 1,794 |
| | TOTAUX. | 48,170 | 586 | 2,086 | 2,652 | 50,822 | 1,785 | 5 | 1,790 | 49,955 | 2,657 | 52,612 |
| BOUTONNERIE. | France | 7,400 | . . . | . . . | . . . | 7,400 | 5,101 | 50 | 5,151 | 12,501 | 50 | 12,551 |
| (Boutons de corne, d'os, de bois, de soie, de métal, d'étain et de composition, boutons de métal ou de cuivre, dorés ou non dorés, de crin, de nacre, vitrifiés, etc.) | Pays-Bas | 4,729 | 1,940 | . . . | 1,940 | 6,672 | 453 | . . . | 453 | 5,182 | 1,940 | 7,122 |
| | Prusse | 745 | . . . | . . . | . . . | 745 | 888 | . . . | 888 | 1,633 | . . . | 1,633 |
| | Angleterre | . . . | . . . | 76 | 76 | 76 | . . . | . . . | . . . | . . . | 76 | 76 |
| | TOTAUX. | 12,877 | 1,940 | 76 | 2,016 | 14,893 | 6,422 | 50 | 6,472 | 19,299 | 2,066 | 21,365 |
| CHAPELLERIE. | France | 43,763 | . . . | . . . | . . . | 43,763 | 10,617 | . . . | 10,617 | 54,380 | . . . | 54,380 |
| (Chapeaux de poil, de feutre, de laine, de paille, de toile cirée, de cuir verni ssé, etc.) | Pays-Bas | 67,928 | 2,020 | 5,196 | 5,216 | 75,144 | 3,868 | 71,700 | 5,216 | 71,796 | 5,216 | 77,012 |
| | Prusse | 163,420 | . . . | . . . | . . . | 163,420 | 4,000 | . . . | 4,000 | 167,420 | . . . | 167,420 |
| | Villes Anséatiques | . . . | 1,550 | . . . | 1,550 | 1,550 | . . . | . . . | . . . | . . . | 1,550 | 1,550 |
| | Hanovre | . . . | 90 | . . . | 90 | 90 | . . . | . . . | . . . | . . . | 90 | 90 |
| | Angleterre | . . . | . . . | 25 | 25 | 25 | . . . | . . . | . . . | 25 | 25 | 25 |
| | Portugal | . . . | . . . | . . . | . . . | . . . | . . . | 12 | 12 | . . . | 12 | 12 |
| | Syngapore | . . . | 7,584 | . . . | 7,584 | 7,584 | . . . | . . . | . . . | 7,584 | 7,584 | 7,584 |
| | Java et Sumatra | . . . | 540 | . . . | 540 | 540 | . . . | . . . | . . . | 540 | 540 | 540 |
| | Cuba | . . . | 125 | . . . | 125 | 125 | . . . | . . . | . . . | 125 | 125 | 125 |
| | Brésil | . . . | . . . | . . . | . . . | . . . | . . . | 995 | 995 | . . . | 995 | 995 |
| | TOTAUX. | 275,111 | 11,709 | 5,221 | 14,950 | 290,041 | 18,491 | 1,007 | 19,498 | 293,602 | 15,937 | 309,539 |
| PARAPLUIES ET PARASOLS. | France | 760 | . . . | . . . | . . . | 760 | . . . | . . . | . . . | 760 | . . . | 760 |
| (Parapluies et parasols.) | Pays-Bas | 2,589 | . . . | . . . | . . . | 2,589 | 931 | . . . | 931 | 3,520 | . . . | 3,520 |
| | Prusse | 15 | . . . | . . . | . . . | 15 | 2,059 | . . . | 2,059 | 2,074 | . . . | 2,074 |
| | Portugal | . . . | . . . | . . . | . . . | . . . | . . . | 500 | 500 | . . . | 500 | 500 |
| | Syngapore | . . . | . . . | . . . | . . . | . . . | . . . | 385 | 385 | . . . | 385 | 385 |
| | TOTAUX. | 3,364 | . . . | . . . | . . . | 3,364 | 2,990 | 885 | 3,875 | 6,354 | 885 | 7,239 |
| BIJOUTERIE ET ORFÉVRERIE. | France | 7,163 | . . . | . . . | . . . | 7,163 | 13,476 | . . . | 13,476 | 20,639 | . . . | 20,639 |
| (Corail ouvré, taillé en grains ou en ayant reçu la forme ; écailles de tortue ouvrées ; nacre de perle ouvrée ; objets d'orfévrerie et vaisselle d'or et d'argent ouvrés et non rompus, bijoux, objets d'or et d'argent platinés ; pierres gemmes et pierres précieuses, agathes, améthystes, aventurines, chrysolites et chrysoprases, coraux, cornalines, diamants, émeraudes, grenats, hyacinthes, kerngorn ou topazes d'écosse, lapis lazuli, onyx et sardonix, opales, perles fines, pierres d'Amazone, pierres de Labrador, rubis, saphires, topazes, turquoises, jaspes, etc. ; perles.) | Pays-Bas | 6,815 | . . . | 100 | 100 | 6,915 | 16,401 | 350 | 16,751 | 23,216 | 450 | 23,666 |
| | Prusse | 20,540 | . . . | . . . | . . . | 20,540 | 18,711 | . . . | 18,711 | 39,251 | . . . | 39,251 |
| | Angleterre | . . . | 580 | 1,000 | 1,580 | 1,580 | . . . | 14,380 | 14,380 | . . . | 15,960 | 15,960 |
| | États-Unis | . . . | . . . | 1,800 | 1,800 | 1,800 | . . . | . . . | . . . | 1,800 | 1,800 | 1,800 |
| | Brésil | . . . | 200 | . . . | 200 | 200 | . . . | . . . | . . . | 200 | 200 | 200 |
| | TOTAUX. | 34,518 | 780 | 2,900 | 3,680 | 38,198 | 48,588 | 14,730 | 63,318 | 83,106 | 18,410 | 101,516 |
| HORLOGERIE. | France | 1,992 | . . . | 150 | 150 | 2,142 | 605 | . . . | 605 | 2,597 | 150 | 2,747 |
| (Horloges et pendules, boîtes à carillons, sauf celles d'or et d'argent ; montres d'or, d'argent et de similor.) | Pays-Bas | 45,276 | . . . | 300 | 300 | 45,576 | 23,349 | . . . | 23,349 | 68,625 | 300 | 68,925 |
| | Prusse | 2,640 | . . . | . . . | . . . | 2,640 | 45,293 | . . . | 45,293 | 45,933 | . . . | 45,933 |
| | Villes Anséatiques | . . . | 500 | . . . | 500 | 500 | . . . | . . . | . . . | . . . | 500 | 500 |
| | Suède et Norwége | . . . | . . . | 95 | 95 | 95 | . . . | . . . | . . . | . . . | 95 | 95 |
| | Angleterre | . . . | 1,570 | 2,525 | 4,095 | 4,095 | . . . | 5,448 | 5,448 | 9,543 | 9,543 | 9,543 |
| | Portugal | . . . | 2,500 | . . . | 2,500 | 2,500 | . . . | 750 | 750 | . . . | 3,250 | 3,250 |
| | Égypte | . . . | . . . | . . . | . . . | . . . | . . . | 700 | 700 | . . . | 700 | 700 |
| | Syngapore | . . . | . . . | . . . | . . . | . . . | . . . | 460 | 460 | . . . | 460 | 460 |
| | Cuba | . . . | 150 | . . . | 150 | 150 | . . . | . . . | . . . | . . . | 150 | 150 |
| | Brésil | . . . | 300 | . . . | 300 | 300 | . . . | . . . | . . . | . . . | 300 | 300 |
| | Rio de la Plata | . . . | 200 | . . . | 200 | 200 | . . . | . . . | . . . | . . . | 200 | 200 |
| | TOTAUX. | 49,908 | 5,000 | 3,070 | 8,070 | 57,978 | 67,247 | 7,358 | 74,605 | 117,155 | 15,428 | 132,583 |

# RÉSULTATS DU COMMERCE DE LA BELGIQUE AVEC LES PAYS ÉTRANGERS.

(ÉTAT DE DÉVELOPPEMENT PAR CLASSE ET PAR NATURE DE DENRÉES ET DE MARCHANDISES).



## Importations. — Année 1839.

| DÉSIGNATION DES DENRÉES ET MARCHANDISES. | | PAYS DE PROVENANCE. | DENRÉES ET MARCHANDISES — EN ENTREPÔT au 1er JANVIER 1839. | DENRÉES ET MARCHANDISES — ENTRÉES : PAR TERRE, RIVIÈRES OU CANAUX. | PAR MER et par NAVIRES BELGES. | PAR MER et par NAVIRES ÉTRANGERS. | TOTAL des ENTRÉES PAR MER. | TOTAL DES ENTRÉES. | TOTAL GÉNÉRAL. | RÉPARTITION DES DENRÉES ET MARCHANDISES : MISES en CONSOMMATION. | SORTIES en TRANSIT. | EN ENTREPÔT au 31 DÉCEMBRE 1839. | TOTAL GÉNÉRAL. |
|---|---|---|---|---|---|---|---|---|---|---|---|---|---|
| MATIÈRES FABRIQUÉES : (CONTINUATION). | **MARCHANDISES :** (CONTINUATION). | | Francs. | Francs. | Francs. | Francs. | Francs. | Francs. | Francs. | Francs. | Francs. | Francs. | Francs. |
| | PAPIER D'ÉCRITURE, D'IMPRESSION ET DE TENTURE. (Papier de toute espèce, blanc ou gris, papier bleu à l'usage des raffineries de sucre, registres en papier blanc ou rayé, imprimés pour lettres de change, connaissements et autres documents semblables, papier à meubler, de musique, carton, papier destiné à la fabrication des cartes à jouer, papier coloré et maculature, et papier maroquiné.) | France | 45 | 287,896 | . . . | 11,910 | 11,910 | 299,806 | 299,849 | 275,946 | 23,903 | . . . | 299,849 |
| | | Pays-Bas | . . . | 92,219 | 445 | 1,155 | 1,600 | 93,819 | 93,819 | 41,000 | 52,810 | . . . | 93,810 |
| | | Prusse | 1,821 | 53,953 | . . . | . . . | . . . | 53,993 | 55,755 | 54,405 | 20,734 | 554 | 55,755 |
| | | Villes Anséatiques | . . . | . . . | 180 | . . . | 180 | 180 | 180 | 180 | . . . | . . . | 180 |
| | | Deux-Siciles | . . . | . . . | 130 | 350 | 500 | 500 | 500 | 500 | . . . | . . . | 500 |
| | | Angleterre | . . . | . . . | 6,846 | 3,628 | 10,474 | 10,474 | 10,474 | 9,474 | 1,000 | . . . | 10,474 |
| | | Turquie | . . . | . . . | 100 | . . . | 100 | 100 | 100 | 100 | . . . | . . . | 100 |
| | | TOTAUX. | 1,864 | 434,067 | 7,721 | 17,043 | 24,764 | 458,811 | 460,675 | 359,704 | 100,457 | 554 | 460,675 |
| | *Livres, manuscrits et musique.* — (Livres brochés ou en feuilles, cartonnés ou reliés, et musique gravée ; manuscrits.) | France | 15,017 | 760,956 | . . . | 2,149 | 2,149 | 769,105 | 783,122 | 749,405 | 14,954 | 17,763 | 783,122 |
| | | Pays-Bas | 1,531 | 52,277 | 2,837 | 866 | 3,703 | 55,980 | 57,511 | 53,582 | 12,950 | 4,779 | 57,511 |
| | | Prusse | 4,956 | 133,984 | . . . | . . . | . . . | 133,984 | 138,940 | 116,715 | 7,420 | 14,805 | 138,940 |
| | | Villes Anséatiques | 3,102 | . . . | 3,351 | 1,593 | 4,944 | 4,944 | 8,046 | 5,998 | 343 | 1,705 | 8,046 |
| | | Toscane | . . . | . . . | . . . | 685 | 685 | 685 | 685 | 685 | . . . | . . . | 685 |
| | | Russie | 254 | . . . | . . . | 2,548 | 2,548 | 2,548 | 2,782 | 1,870 | . . . | 912 | 2,782 |
| | | Suède et Norwége | . . . | . . . | . . . | 126 | 126 | 126 | 126 | 126 | . . . | . . . | 126 |
| | | Angleterre | 838 | . . . | 15,010 | 9,731 | 24,741 | 24,741 | 25,579 | 24,817 | 605 | 159 | 25,579 |
| | | Portugal | 280 | . . . | 501 | . . . | 501 | 501 | 581 | 7 | . . . | 574 | 581 |
| | | Turquie | . . . | . . . | 528 | . . . | 528 | 528 | 528 | . . . | . . . | 528 | 528 |
| | | États-Unis | . . . | . . . | 400 | 957 | 1,447 | 1,447 | 1,447 | 1,140 | 307 | . . . | 1,447 |
| | | Brésil | . . . | . . . | 78 | 7 | 85 | 85 | 85 | 85 | . . . | . . . | 85 |
| | | TOTAUX. | 25,758 | 953,217 | 22,795 | 18,460 | 41,255 | 994,472 | 1,018,230 | 940,428 | 36,577 | 41,225 | 1,018,230 |
| | *Cartes géographiques et marines, estampes, gravures et dessins.* — (Cartes géographiques et marines ; estampes et lithographies ; gravures ; dessins.) | France | . . . | 125,373 | . . . | 50 | 50 | 125,422 | 125,422 | 115,837 | 9,585 | . . . | 125,422 |
| | | Pays-Bas | . . . | 8,576 | . . . | . . . | . . . | 8,576 | 8,576 | 7,199 | 1,377 | . . . | 8,576 |
| | | Prusse | . . . | 32,092 | . . . | . . . | . . . | 32,092 | 32,092 | 25,044 | 9,048 | . . . | 32,092 |
| | | Villes Anséatiques | . . . | . . . | . . . | 120 | 120 | 120 | 120 | 120 | . . . | . . . | 120 |
| | | Toscane | . . . | . . . | . . . | 700 | 700 | 700 | 700 | 700 | . . . | . . . | 700 |
| | | Angleterre | . . . | . . . | 1,658 | 765 | 2,423 | 2,423 | 2,423 | 2,403 | 20 | . . . | 2,423 |
| | | États-Unis | . . . | . . . | . . . | 110 | 110 | 110 | 110 | 85 | 25 | . . . | 110 |
| | | Cuba | . . . | . . . | 50 | . . . | 50 | 50 | 50 | 50 | . . . | . . . | 50 |
| | | TOTAUX. | . . . | 166,040 | 1,688 | 1,745 | 3,453 | 169,475 | 169,475 | 149,408 | 20,065 | . . . | 169,473 |
| | *(Tableaux, statues et ouvrages en mosaique.* — (Tableaux et ouvrages en mosaique ; statues et bustes en marbre, en plâtre, en cire et en mastic ; objets d'architecture en mastic ; ornements en stuc.) | France | . . . 50 | 234,846 | 60 | . . . | 60 | 234,912 | 234,962 | 200,859 | 32,703 | 1,400 | 234,962 |
| | | Pays-Bas | . . . | 363,391 | 5,150 | . . . | 5,150 | 368,541 | 368,541 | 363,825 | 2,718 | . . . | 368,541 |
| | | Prusse | . . . | 96,519 | . . . | . . . | . . . | 96,519 | 96,519 | 96,029 | 490 | . . . | 96,519 |
| | | Villes Anséatiques | . . . | . . . | 5,150 | 1,200 | 6,350 | 6,350 | 6,350 | 6,350 | . . . | . . . | 6,350 |
| | | Autriche | . . . | . . . | 10 | 600 | 610 | 610 | 610 | 610 | . . . | . . . | 610 |
| | | Toscane | 5,000 | . . . | . . . | 550 | 550 | 550 | 5,550 | 5,550 | . . . | . . . | 5,550 |
| | | Russie | . . . | . . . | 200 | . . . | 200 | 200 | 200 | 200 | . . . | . . . | 200 |
| | | Angleterre | . . . | . . . | 50,505 | 40,500 | 90,805 | 90,805 | 90,805 | 90,805 | . . . | . . . | 90,805 |
| | | Portugal | . . . | . . . | . . . | 250 | 250 | 250 | 250 | . . . | . . . | 250 | 250 |
| | | États-Unis | . . . | . . . | . . . | 400 | 400 | 400 | 400 | 400 | . . . | . . . | 400 |
| | | TOTAUX. | 5,050 | 694,756 | 60,881 | 43,480 | 104,361 | 799,117 | 804,167 | 766,606 | 35,911 | 1,650 | 804,167 |
| | *Antiquités et objets d'histoire naturelle et d'anatomie.* — (Objets d'antiquité ; minéraux ; objets d'histoire naturelle et d'anatomie ; oiseaux empaillés.) | France | . . . | 7,526 | . . . | . . . | . . . | 7,526 | 7,526 | 6,544 | 982 | . . . | 7,526 |
| | | Pays-Bas | . . . | 1,508 | 4 | . . . | 4 | 1,512 | 1,512 | 1,486 | 26 | . . . | 1,512 |
| | | Prusse | . . . | 10,105 | . . . | . . . | . . . | 10,105 | 10,105 | 7,520 | 2,585 | . . . | 10,105 |
| | | Toscane | . . . | . . . | . . . | . . . | . . . | . . . | . . . | . . . | . . . | . . . | . . . |
| | | Russie | . . . | . . . | . . . | 420 | 420 | 420 | 420 | 420 | . . . | . . . | 420 |
| | | Angleterre | . . . | . . . | 500 | . . . | 500 | 500 | 500 | 500 | . . . | . . . | 500 |
| | | Egypte | . . . | . . . | 405 | 2,200 | 2,605 | 2,605 | 2,605 | 345 | 2,150 | . . . | 2,605 |
| | | Java et Sumatra | . . . | . . . | . . . | 235 | 235 | 235 | 235 | 235 | . . . | . . . | 235 |
| | | États-Unis | . . . | . . . | . . . | 1,200 | 1,200 | 1,200 | 1,200 | . . . | 1,200 | . . . | 1,200 |
| | | Brésil | . . . | . . . | . . . | 125 | 125 | 125 | 125 | 125 | . . . | . . . | 125 |
| | | Rio de la Plata | . . . | . . . | 1,050 | 25 | 1,075 | 1,075 | 1,075 | 475 | 600 | . . . | 1,075 |
| | | Mexique | . . . | . . . | . . . | 50 | 50 | 50 | 50 | 50 | . . . | . . . | 50 |
| | | TOTAUX. | . . . | 19,139 | 1,849 | 7,375 | 9,124 | 28,263 | 28,263 | 20,730 | 7,543 | . . . | 28,263 |
| | *Instruments de mathématiques, de physique, de chirurgie et d'optique.* — (Instruments de mathématiques, de physique, de chirurgie et d'optique, et miroirs de métal.) | France | 450 | 42,927 | . . . | 150 | 150 | 43,057 | 43,507 | 40,433 | 3,074 | . . . | 43,507 |
| | | Pays-Bas | . . . | 3,214 | . . . | 90 | 90 | 3,304 | 3,504 | 1,850 | 1,465 | . . . | 3,504 |
| | | Prusse | . . . | 2,822 | . . . | . . . | . . . | 2,822 | 2,822 | 2,732 | 90 | . . . | 2,822 |
| | | Angleterre | . . . | . . . | 1,575 | 6,225 | 7,800 | 7,800 | 7,800 | 7,050 | 750 | . . . | 7,800 |
| | | TOTAUX. | 450 | 48,963 | 1,575 | 6,445 | 8,020 | 56,983 | 57,433 | 52,054 | 5,379 | . . . | 57,433 |
| | *Instruments de musique.* — (Instruments de musique.) | France | . . . | 97,993 | . . . | 1,135 | 1,135 | 99,128 | 99,128 | 92,654 | 6,474 | . . . | 99,128 |
| | | Pays-Bas | . . . | 5,751 | 2,120 | . . . | 2,120 | 7,851 | 7,851 | 6,776 | 1,075 | . . . | 7,851 |
| | | Prusse | . . . | 25,253 | . . . | . . . | . . . | 25,253 | 25,253 | 23,773 | 1,480 | . . . | 25,253 |
| | | Villes Anséatiques | . . . | . . . | 20 | . . . | 20 | 20 | 20 | . . . | 20 | . . . | 20 |
| | | Suède et Norwége | . . . | . . . | . . . | 150 | 150 | 150 | 150 | 150 | . . . | . . . | 150 |
| | | Angleterre | . . . | . . . | 27,050 | 5,800 | 32,850 | 32,850 | 32,850 | 32,850 | . . . | . . . | 32,850 |
| | | TOTAUX. | . . . | 128,977 | 29,190 | 7,085 | 36,275 | 165,252 | 165,252 | 156,203 | 9,049 | . . . | 165,252 |

## Exportations. — Année 1839.

| DÉSIGNATION DES DENRÉES ET MARCHANDISES. | | PAYS DE DESTINATION. | DENRÉES ET MARCHANDISES BELGES — EXPORTÉES : PAR TERRE, RIVIÈRES OU CANAUX. | PAR MER et par NAVIRES BELGES. | PAR MER et par NAVIRES ÉTRANGERS. | TOTAL des exportations PAR MER. | TOTAL des exportations. | DENRÉES ET MARCHANDISES ÉTRANGÈRES — SORTIES EN TRANSIT : PAR TERRE, RIVIÈRES OU CANAUX. | PAR MER. | TOTAL DES SORTIES EN TRANSIT. | DENRÉES ET MARCHANDISES BELGES ET ÉTRANGÈRES RÉUNIES — SORTIES : PAR TERRE, RIVIÈRES OU CANAUX. | PAR MER. | TOTAL DES SORTIES. |
|---|---|---|---|---|---|---|---|---|---|---|---|---|---|
| MATIÈRES FABRIQUÉES : (CONTINUATION). | **MARCHANDISES :** (CONTINUATION.) | | Francs. | Francs. | Francs. | Francs. | Francs. | Francs. | Francs. | Francs. | Francs. | Francs. | Francs. |
| | PAPIER D'ÉCRITURE, D'IMPRESSION ET DE TENTURE. (Papier de toute espèce, blanc ou gris, papier bleu à l'usage des raffineries de sucre, registres en papier blanc ou rayé, imprimés pour lettres de change, connaissements et autres documents semblables, papier à meubler, de musique, carton, papier destiné à la fabrication des cartes à jouer, papier coloré et maculature, et papier maroquiné.) | France | 1,794 | 6,700 | 550 | 7,250 | 9,044 | 257 | . . . | 257 | 2,051 | 7,250 | 9,301 |
| | | Pays-Bas | 94,002 | 17,010 | 18,422 | 35,432 | 129,434 | 67,747 | 1,504 | 69,251 | 161,749 | 36,936 | 198,685 |
| | | Prusse | 51,360 | . . . | . . . | . . . | 51,360 | 7,729 | 200 | 7,929 | 59,089 | 200 | 59,289 |
| | | Villes Anséatiques | . . . | 15,087 | 9,591 | 24,678 | 24,678 | . . . | 442 | 442 | . . . | 25,120 | 25,120 |
| | | Hanovre | . . . | 5,875 | 2,440 | 6,315 | 6,315 | . . . | 140 | 140 | . . . | 6,455 | 6,455 |
| | | Danemarck | . . . | . . . | 300 | 300 | 300 | . . . | . . . | . . . | . . . | 300 | 300 |
| | | Russie | . . . | . . . | 1,400 | 1,400 | 1,400 | . . . | 350 | 350 | . . . | 1,750 | 1,750 |
| | | Suède et Norwége | . . . | . . . | 650 | 650 | 650 | . . . | . . . | . . . | . . . | 650 | 650 |
| | | Angleterre | . . . | 1,500 | 1,660 | 3,160 | 3,160 | . . . | . . . | . . . | . . . | 3,160 | 3,160 |
| | | Portugal | . . . | 240 | 12,250 | 12,490 | 12,490 | . . . | . . . | . . . | . . . | 12,490 | 12,490 |
| | | Turquie | . . . | . . . | . . . | . . . | . . . | . . . | 4,705 | 4,705 | . . . | 4,705 | 4,705 |
| | | Egypte | . . . | . . . | 450 | 450 | 450 | . . . | 148 | 148 | . . . | 598 | 598 |
| | | Syngapore | . . . | 2,500 | . . . | 2,500 | 2,500 | . . . | 8,810 | 8,810 | . . . | 11,310 | 11,310 |
| | | États-Unis | . . . | . . . | 5 | 5 | 5 | . . . | . . . | . . . | . . . | 5 | 5 |
| | | Cuba | . . . | 2,500 | 3,340 | 5,840 | 5,840 | . . . | 3,420 | 3,420 | . . . | 9,260 | 9,260 |
| | | Brésil | . . . | 16,150 | . . . | 16,150 | 16,150 | . . . | 2,567 | 2,567 | . . . | 18,717 | 18,717 |
| | | Rio de la Plata | . . . | 2,000 | . . . | 2,000 | 2,000 | . . . | . . . | . . . | . . . | 2,000 | 2,000 |
| | | Mexique | . . . | 75,989 | . . . | 75,989 | 75,989 | . . . | 2,570 | 2,570 | . . . | 78,559 | 78,559 |
| | | TOTAUX | 147,156 | 145,551 | 51,058 | 194,609 | 341,765 | 75,713 | 24,724 | 100,437 | 222,869 | 219,335 | 442,204 |
| | *Livres, manuscrits et musique.* — (Livres brochés ou en feuilles, cartonnés ou reliés, et musique gravée ; manuscrits.) | France | 292,628 | 8,024 | 16,956 | 24,980 | 317,588 | 6,126 | . . . | 6,126 | 298,754 | 24,980 | 323,714 |
| | | Pays-Bas | 181,959 | 31,476 | 2,538 | 33,854 | 215,795 | 14,832 | 764 | 15,596 | 196,791 | 34,598 | 231,389 |
| | | Prusse | 252,687 | . . . | . . . | . . . | 252,687 | 8,011 | 35 | 8,046 | 260,698 | 35 | 260,733 |
| | | Villes Anséatiques | . . . | 25,200 | 27,178 | 52,378 | 52,378 | . . . | 567 | 567 | . . . | 52,685 | 52,685 |
| | | Autriche | . . . | . . . | 388 | 388 | 388 | . . . | . . . | . . . | . . . | 388 | 388 |
| | | Sardaigne et Piémont | . . . | . . . | 6,408 | 6,408 | 6,408 | . . . | . . . | . . . | . . . | 6,408 | 6,408 |
| | | Danemarck | . . . | . . . | 804 | 804 | 804 | . . . | . . . | . . . | . . . | 804 | 804 |
| | | Deux-Siciles | . . . | . . . | 1,794 | 1,794 | 1,794 | . . . | . . . | . . . | . . . | 1,794 | 1,794 |
| | | Russie | . . . | . . . | 57,018 | 57,018 | 57,018 | . . . | 30 | 30 | . . . | 57,048 | 57,048 |
| | | Suède et Norwége | . . . | . . . | 324 | 324 | 324 | . . . | . . . | . . . | . . . | 324 | 324 |
| | | Angleterre | . . . | 17,595 | 72,833 | 90,428 | 90,428 | . . . | 5,167 | 5,167 | . . . | 95,595 | 95,595 |
| | | Portugal | . . . | 2,184 | 1,830 | 4,014 | 4,014 | . . . | . . . | . . . | . . . | 4,014 | 4,014 |
| | | Turquie | . . . | 4,908 | 5,592 | 10,500 | 10,500 | . . . | . . . | . . . | . . . | 10,500 | 10,500 |
| | | Égypte | . . . | . . . | 1,944 | 1,944 | 1,944 | . . . | . . . | . . . | . . . | 1,944 | 1,944 |
| | | Syngapore | . . . | . . . | . . . | . . . | . . . | . . . | 967 | 967 | . . . | 967 | 967 |
| | | États-Unis | . . . | 4,698 | 5,750 | 10,448 | 10,448 | . . . | 253 | 253 | . . . | 10,701 | 10,701 |
| | | Cuba | . . . | 402 | . . . | 402 | 402 | . . . | . . . | . . . | . . . | 402 | 402 |
| | | Brésil | . . . | 11,018 | . . . | 11,018 | 11,018 | . . . | . . . | . . . | . . . | 11,018 | 11,018 |
| | | Mexique | . . . | . . . | . . . | . . . | . . . | . . . | 85 | 85 | . . . | 85 | 85 |
| | | TOTAUX. | 727,274 | 105,505 | 201,037 | 306,562 | 1,033,836 | 28,969 | 7,608 | 36,577 | 756,243 | 314,170 | 1,070,413 |
| | *Cartes géographiques et marines, estampes, gravures et dessins.* — (Cartes géographiques et marines ; estampes et lithographies ; gravures ; dessins.) | France | 3,289 | . . . | . . . | . . . | 3,289 | 9,398 | . . . | 9,398 | 12,687 | . . . | 12,687 |
| | | Pays-Bas | 8,251 | 202 | 210 | 412 | 8,643 | 4,157 | . . . | 4,157 | 12,388 | 412 | 12,800 |
| | | Prusse | 14,480 | . . . | . . . | . . . | 14,480 | 6,446 | . . . | 6,446 | 20,926 | . . . | 20,926 |
| | | Villes Anséatiques | . . . | 500 | 325 | 625 | 625 | . . . | 25 | 25 | . . . | 650 | 650 |
| | | Angleterre | . . . | 450 | 650 | 1,100 | 1,100 | . . . | 53 | 53 | . . . | 1,153 | 1,153 |
| | | Espagne | . . . | . . . | 50 | 50 | 50 | . . . | . . . | . . . | . . . | 50 | 50 |
| | | Turquie | . . . | . . . | . . . | . . . | . . . | . . . | 6 | 6 | . . . | 6 | 6 |
| | | Java et Sumatra | . . . | 600 | . . . | 600 | 600 | . . . | . . . | . . . | . . . | 600 | 600 |
| | | TOTAUX. | 26,000 | 1,552 | 1,235 | 2,787 | 28,787 | 20,001 | 84 | 20,085 | 46,001 | 2,851 | 48,852 |
| | *Tableaux, statues et ouvrages en mosaique.* — (Tableaux et ouvrages en mosaique ; statues et bustes en marbre, en plâtre, en cire et en mastic ; objets d'architecture en mastic, ornements en stuc.) | France | 314,975 | . . . | . . . | . . . | 314,975 | 1,920 | . . . | 1,920 | 316,895 | . . . | 316,895 |
| | | Pays-Bas | 25,244 | 2,515 | 7,570 | 9,885 | 35,129 | 518 | 25,762 | 9,885 | 35,647 | | |
| | | Prusse | 110,325 | . . . | . . . | . . . | 110,325 | 33,005 | . . . | 33,005 | 143,326 | . . . | 143,326 |
| | | Villes Anséatiques | . . . | 20,500 | 7,600 | 28,100 | 28,100 | . . . | . . . | . . . | . . . | 28,100 | 28,100 |
| | | Hanovre | . . . | 600 | . . . | 600 | 600 | . . . | . . . | . . . | . . . | 600 | 600 |
| | | Russie | . . . | . . . | 2,000 | 2,000 | 2,000 | . . . | . . . | . . . | . . . | 2,000 | 2,000 |
| | | Angleterre | . . . | 75,505 | 238,315 | 311,810 | 311,810 | . . . | . . . | . . . | . . . | 311,810 | 311,810 |
| | | Turquie | . . . | 200 | 2,380 | 2,580 | 2,580 | . . . | . . . | . . . | . . . | 2,580 | 2,580 |
| | | États-Unis | . . . | . . . | 3,050 | 3,050 | 3,050 | . . . | . . . | . . . | . . . | 3,050 | 3,050 |
| | | Brésil | . . . | 110 | 2,300 | 2,410 | 2,410 | . . . | 470 | 470 | . . . | 2,880 | 2,880 |
| | | TOTAUX. | 450,542 | 97,520 | 262,915 | 360,435 | 810,977 | 35,441 | 470 | 35,911 | 486,985 | 360,905 | 846,888 |
| | *Antiquités et objets d'histoire naturelle et d'anatomie.* — (Objets d'antiquités ; minéraux ; objets d'histoire naturelle et d'anatomie ; oiseaux empaillés.) | France | 2,010 | 10 | . . . | 10 | 2,020 | 2,585 | . . . | 2,585 | 4,595 | 10 | 4,605 |
| | | Pays-Bas | 940 | . . . | . . . | . . . | 940 | 126 | 850 | 976 | 1,066 | 850 | 1,916 |
| | | Prusse | 250 | . . . | . . . | . . . | 250 | 2,782 | . . . | 2,782 | 5,032 | . . . | 5,032 |
| | | Villes Anséatiques | . . . | . . . | 1,000 | 1,000 | 1,000 | . . . | . . . | . . . | . . . | 1,000 | 1,000 |
| | | Angleterre | . . . | . . . | 1,270 | 1,270 | 1,270 | . . . | . . . | . . . | . . . | 1,270 | 1,270 |
| | | Java et Sumatra | . . . | . . . | . . . | . . . | . . . | . . . | 1,200 | 1,200 | . . . | 1,200 | 1,200 |
| | | TOTAUX. | 3,200 | 10 | 2,270 | 2,280 | 5,480 | 5,493 | 2,050 | 7,543 | 8,693 | 4,350 | 13,043 |
| | *Instruments de mathématiques, de physique, de chirurgie et d'optique.* — (Instruments de mathématiques, de physique, de chirurgie et d'optique, et miroirs de métal.) | France | 440 | . . . | . . . | . . . | 440 | 433 | . . . | 433 | 873 | . . . | 873 |
| | | Pays-Bas | 1,091 | 80 | . . . | 80 | 1,171 | 3,636 | 60 | 3,716 | 4,747 | 140 | 4,887 |
| | | Prusse | 625 | . . . | . . . | . . . | 625 | 750 | . . . | 750 | 1,375 | . . . | 1,375 |
| | | Angleterre | . . . | 800 | . . . | 800 | 800 | . . . | . . . | . . . | . . . | 800 | 800 |
| | | Syngapore | . . . | . . . | . . . | . . . | . . . | . . . | 150 | 150 | . . . | 150 | 150 |
| | | Brésil | . . . | 100 | . . . | 100 | 100 | . . . | 350 | 350 | . . . | 450 | 450 |
| | | TOTAUX. | 2,156 | 980 | . . . | 980 | 3,136 | 4,859 | 540 | 5,579 | 6,995 | 1,590 | 8,515 |
| | *Instruments de musique.* — (Instruments de musique.) | France | 4,215 | . . . | . . . | . . . | 4,215 | 140 | . . . | 140 | 4,355 | . . . | 4,355 |
| | | Pays-Bas | 27,560 | 9,816 | 50 | 9,866 | 37,426 | 4,774 | . . . | 4,774 | 32,134 | 9,866 | 42,000 |
| | | Prusse | 7,015 | . . . | . . . | . . . | 7,015 | 2,400 | . . . | 2,400 | 9,415 | . . . | 9,415 |
| | | Villes Anséatiques | . . . | 3,950 | 4,750 | 8,700 | 8,700 | . . . | 400 | 400 | . . . | 9,100 | 9,100 |
| | | Syngapore | . . . | . . . | . . . | . . . | . . . | . . . | 1,135 | 1,135 | . . . | 1,135 | 1,135 |
| | | États-Unis | . . . | . . . | . . . | . . . | . . . | . . . | 200 | 200 | . . . | 200 | 200 |
| | | TOTAUX. | 38,590 | 13,766 | 4,800 | 18,566 | 57,156 | 7,314 | 1,735 | 9,049 | 45,904 | 20,501 | 66,205 |

# RÉSULTATS DU COMMERCE DE LA BELGIQUE AVEC LES PAYS ÉTRANGERS.

(ÉTAT DE DÉVELOPPEMENT PAR CLASSE ET PAR NATURE DE DENRÉES ET DE MARCHANDISES.)



## Importations. — Année 1839.

| DÉSIGNATION DES DENRÉES ET MARCHANDISES. | | PAYS DE PROVENANCE. | DENRÉES ET MARCHANDISES — EN ENTREPÔT au 1er JANVIER 1839. | ENTRÉES : PAR TERRE, RIVIÈRES OU CANAUX. | ENTRÉES : PAR MER et par NAVIRES BELGES. | ENTRÉES : PAR MER et par NAVIRES ÉTRANGERS. | ENTRÉES : TOTAL DES ENTRÉES PAR MER. | TOTAL DES ENTRÉES. | TOTAL GÉNÉRAL. | RÉPARTITION DES DENRÉES ET MARCHANDISES : MISES en CONSOMMATION. | RÉPARTITION : SORTIES en TRANSIT. | RÉPARTITION : EN ENTREPÔT au 31 DÉCEMBRE 1839. | TOTAL GÉNÉRAL. |
|---|---|---|---|---|---|---|---|---|---|---|---|---|---|
| | | | Francs. | Francs. | Francs. | Francs. | Francs. | Francs. | Francs. | Francs. | Francs. | Francs. | Francs. |
| **MARCHANDISES :** (CONTINUATION). | | | | | | | | | | | | | |
| | *Produits chimiques, sulfates et acides.* — (Alun ; borax raffiné ; colcothar *caput mortuum* ; couperose *sulfate de fer* ; salpêtre raffiné ; soufre en canon et fleur de soufre ; produits chimiques : acide hydrochlorique (acide muriatique), acide sulfurique (acide vitriolique, huile de vitriol), acide nitrique (eau forte) ; autres produits chimiques non spécialement tarifés : kermès minéral, kinine, natron artificiel, sels ammoniac, artificiel, de Glauber, de soude artificiel, sel ou sucre de Saturne *saccharum Saturni* ; chlorure de chaux ; encre à écrire, d'imprimerie et de la Chine ; mastic ; noir végétal et d'Allemagne ; sulfate de sel de potasse.) | France. | 8,816 | 202,893 | 27,157 | 100,841 | 127,998 | 350,891 | 359,707 | 317,965 | 15,024 | 6,720 | 339,707 |
| | | Pays-Bas. | 1,690 | 11,174 | 517 | 19,010 | 19,527 | 25,701 | 25,391 | 24,051 | 1,540 | . . . | 25,591 |
| | | Prusse. | . . . | 78,418 | . . . | 2,636 | 2,636 | 81,054 | 81,054 | 78,702 | 2,352 | . . . | 81,054 |
| | | Villes Anséatiques. | . . . | . . . | 102 | 1,042 | 1,204 | 1,204 | 1,204 | 207 | 997 | . . . | 1,204 |
| | | Autriche. | 16,556 | . . . | . . . | 10,407 | 10,407 | 10,407 | 26,963 | 7,376 | . . . | 19,687 | 26,963 |
| | | Toscane. | 1,450 | . . . | . . . | 8,680 | 8,680 | 8,680 | 10,110 | 10,110 | . . . | . . . | 10,110 |
| | | Suède et Norwége. | . . . | . . . | . . . | 3,650 | 3,650 | 3,650 | 3,650 | 3,650 | . . . | . . . | 3,650 |
| | | Angleterre. | 15,765 | . . . | 87,440 | 141,569 | 229,018 | 229,018 | 244,781 | 209,746 | 34,485 | 550 | 244,781 |
| | | Égypte. | 35,637 | . . . | . . . | 1,300 | 1,300 | 1,300 | 36,937 | 1,040 | . . . | 35,317 | 36,957 |
| | | TOTAUX. | 79,912 | 292,485 | 115,235 | 282,155 | 397,390 | 689,905 | 769,817 | 655,545 | 54,198 | 62,274 | 769,817 |
| | *Huiles.* — (Huiles de graines ; huile de térébenthine ; huiles de pieds de bœufs, pour les horlogers, de genièvre, ou beurre de noix de coco, et de résine.) | France. | 450 | 35,976 | 6,445 | 67,775 | 74,218 | 110,194 | 110,644 | 108,975 | 1,671 | . . . | 110,644 |
| | | Pays-Bas. | . . . | 161,578 | . . . | 6,159 | 6,159 | 167,737 | 167,737 | 11,926 | 156,211 | . . . | 167,737 |
| | | Prusse. | . . . | 495 | . . . | . . . | . . . | 495 | 495 | 495 | . . . | . . . | 495 |
| | | Angleterre. | . . . | . . . | 7,892 | 11,670 | 19,562 | 19,562 | 19,562 | 18,812 | 750 | . . . | 19,562 |
| | | Espagne. | . . . | . . . | . . . | 8,750 | 8,750 | 8,750 | 8,750 | 8,750 | . . . | . . . | 8,750 |
| | | États-Unis. | 17,076 | . . . | . . . | . . . | . . . | . . . | 17,076 | 7,875 | 9,801 | . . . | 17,076 |
| | | TOTAUX. | 18,126 | 198,049 | 14,337 | 94,352 | 108,689 | 306,718 | 324,844 | 156,411 | 168,433 | . . . | 324,844 |
| | *Savons.* — (Savon dur et savon mou.) | France. | 854 | 28,693 | 101,690 | 108,595 | 210,085 | 238,686 | 239,539 | 225,827 | 13,695 | . . . | 239,539 |
| | | Pays-Bas. | . . . | 15,379 | . . . | . . . | . . . | 15,379 | 15,379 | 1,851 | 13,528 | . . . | 15,379 |
| | | Prusse. | . . . | 5,365 | . . . | . . . | . . . | 5,365 | 5,365 | 5,365 | . . . | . . . | 5,365 |
| | | Villes Anséatiques. | 81 | . . . | . . . | . . . | . . . | . . . | 81 | . . . | 81 | . . . | 81 |
| | | Autriche. | . . . | . . . | . . . | 181 | 181 | 181 | 181 | . . . | 181 | . . . | 181 |
| | | Deux-Siciles. | 1,155 | . . . | . . . | . . . | . . . | . . . | 1,155 | 1,155 | . . . | . . . | 1,155 |
| | | Angleterre. | . . . | . . . | 3,685 | . . . | 3,685 | 3,685 | 3,685 | 3,685 | . . . | . . . | 3,685 |
| | | TOTAUX. | 2,070 | 49,437 | 105,375 | 108,776 | 213,947 | 263,194 | 265,264 | 237,781 | 27,483 | . . . | 265,264 |
| INGRÉDIENTS POUR LES FABRIQUES ET LES ARTS : | *Colles.* — (Amidon ; colle de poisson et colle forte ; colle-liquide, à bouche, poudre à coller.) | France. | . . . | 2,467 | . . . | . . . | . . . | 2,467 | 2,467 | 2,467 | . . . | . . . | 2,467 |
| | | Pays-Bas. | . . . | 16,008 | 839 | . . . | 839 | 16,847 | 16,847 | 15,785 | 5,064 | . . . | 16,847 |
| | | Prusse. | . . . | 11,267 | . . . | . . . | . . . | 11,267 | 11,267 | 9,982 | 1,285 | . . . | 11,267 |
| | | Villes Anséatiques. | . . . | . . . | 720 | . . . | 720 | 720 | 720 | 720 | . . . | . . . | 720 |
| | | Russie. | . . . | . . . | . . . | 100,008 | 100,008 | 100,008 | 100,008 | 100,008 | . . . | . . . | 100,008 |
| | | Angleterre. | 85,628 | . . . | 2,255 | 3,512 | 5,767 | 5,767 | 89,195 | 25,199 | 22,300 | 41,796 | 89,195 |
| | | Brésil. | 48,656 | . . . | 16,596 | . . . | 16,596 | 16,596 | 65,252 | 18,848 | . . . | 46,404 | 65,252 |
| | | TOTAUX. | 132,284 | 29,742 | 20,410 | 103,520 | 123,750 | 153,472 | 285,756 | 170,987 | 28,549 | 88,200 | 285,736 |
| | *Résineux.* — (Goudron ; poix ; résineux ; térébenthine résine de pin, et térébenthine de Venise.) | France. | . . . | 8,449 | 1,147 | 4,959 | 6,107 | 14,556 | 14,556 | 14,556 | . . . | . . . | 14,556 |
| | | Pays-Bas. | . . . | 41,700 | 5,680 | 158 | 5,218 | 44,918 | 44,918 | 40,378 | 4,540 | . . . | 44,918 |
| | | Prusse. | . . . | 5,041 | . . . | . . . | . . . | 5,041 | 5,041 | 5,041 | . . . | . . . | 5,041 |
| | | Villes Anséatiques. | . . . | . . . | 150 | . . . | 150 | 150 | 150 | 150 | . . . | . . . | 150 |
| | | Autriche. | . . . | . . . | 121 | 2,360 | 2,481 | 2,481 | 2,481 | 1,741 | 740 | . . . | 2,481 |
| | | Russie. | . . . | . . . | 115 | 27,735 | 27,850 | 27,850 | 27,850 | 27,850 | . . . | . . . | 27,850 |
| | | Suède et Norwége. | . . . | . . . | 70,752 | 163,278 | 234,030 | 234,030 | 234,030 | 226,261 | 7,769 | . . . | 234,030 |
| | | Angleterre. | . . . | . . . | 157,959 | 393,990 | 551,935 | 551,935 | 551,935 | 404,654 | 52,387 | 94,894 | 551,935 |
| | | États-Unis. | . . . | . . . | 22,356 | 235,060 | 257,396 | 257,396 | 257,396 | 257,396 | . . . | . . . | 257,396 |
| | | TOTAUX. | . . . | 55,190 | 255,520 | 827,337 | 1,083,047 | 1,158,257 | 1,158,257 | 977,907 | 65,436 | 94,894 | 1,158,257 |
| | *Couleurs et teinturres.* — (Azur dit blauwsel ou smalt ; bleu de montagne, bleu minéral, bleu dit *tornitjes-blauwe*, et bleu de Prusse ; céruse ou blanc de plomb ; indigo ; laque de Venise en boules dite *kogellack*, et en feuilles ; minium ; noir d'Espagne, d'os et d'ivoire ; orseille ; pastel ; rocou ; safre ; teintures : toutes couleurs proprement dites et toutes substances colorantes dont se servent les teinturiers, bol d'Arménie, gomme-laque florentine, carmin, cudbard, extraits de bois de campêche, galipot, graine d'Avignon ou graine jaune, indigo plat, lacdye, noir de fumée, quercitron, rouge de Perse, tournesol en drapeaux et autres ; vermillons ; vert de Frise, de Brunswick ; verdet, vert de gris et de brême ; couleurs préparées ; jaune de chrôme ; vernis.) | France. | 27,142 | 117,193 | 6,012 | 137,651 | 143,663 | 260,855 | 287,997 | 259,511 | 14,754 | 13,732 | 287,997 |
| | | Pays-Bas. | . . . | 1,468,503 | 157,671 | 104,004 | 261,675 | 1,730,180 | 1,730,180 | 1,676,000 | 53,580 | . . . | 1,730,180 |
| | | Prusse. | . . . | 409,057 | . . . | 11,156 | 11,156 | 420,195 | 420,195 | 402,086 | 18,107 | . . . | 420,193 |
| | | Villes Anséatiques. | . . . | . . . | 29,305 | 13,353 | 42,658 | 42,658 | 42,458 | 42,142 | 296 | . . . | 42,438 |
| | | Autriche. | . . . | . . . | 448 | 740 | 1,188 | 1,188 | 1,188 | 1,188 | . . . | . . . | 1,188 |
| | | Toscane. | . . . | . . . | . . . | 1,019 | 1,019 | 1,019 | 1,019 | 589 | 430 | . . . | 1,019 |
| | | Deux-Siciles. | . . . | . . . | 110 | . . . | 110 | 110 | 110 | 110 | . . . | . . . | 110 |
| | | Angleterre. | 56,073 | . . . | 876,667 | 690,855 | 1,567,522 | 1,567,522 | 1,623,575 | 1,214,786 | 353,294 | 55,495 | 1,623,575 |
| | | Espagne. | . . . | . . . | . . . | 1,400 | 1,400 | 1,400 | 1,400 | 1,050 | 350 | . . . | 1,400 |
| | | Turquie. | . . . | . . . | . . . | 2,000 | 2,000 | 2,000 | 2,000 | . . . | . . . | 2,000 | 2,000 |
| | | Égypte. | . . . | . . . | . . . | 2,594 | 2,594 | 2,594 | 2,594 | . . . | . . . | 2,594 | 2,594 |
| | | Java et Sumatra. | . . . | . . . | . . . | 10,569 | 10,569 | 10,569 | 10,569 | 10,569 | . . . | . . . | 10,569 |
| | | États-Unis. | . . . | . . . | . . . | 93,314 | 93,314 | 93,314 | 93,314 | 61,508 | . . . | 31,806 | 93,314 |
| | | TOTAUX. | 83,215 | 1,994,754 | 1,070,111 | 1,068,517 | 2,138,628 | 4,155,162 | 4,216,377 | 3,669,959 | 442,791 | 103,647 | 4,216,377 |
| DROGUE ET MÉDICAMENTS. | (Aloès ; cachou ; camphre raffiné ; crême ou cristal de tartre ; corne de cerf râpée ; jus de réglisse ; magnésie ; opium ; drogues : ambre gris, cubèbes ou poivre à queue, essence de menthe poivrée ou non, gomme adragante, gommes scammonée, animée et élémi, gomme élastique ou caout-chouc, chaussons en gomme élastique et toutes gommes non spécialement dénommées, graines de paradis ou maniquette, toutes huiles médicinales non spécialement dénoummées et qui ne sont pas huiles d'épiceries, huiles de laurier, de camomille, de Parme, de menthe poivrée ou non, et autres huiles odoriférantes, non comprises parmi les parfumeries et renfermées dans des cruches de cuivre, huiles de bergamotte, de citron, etc., huile de fleur d'orange *oleum neroli*, cette dernière pour autant qu'elle soit dans son état naturel et non préparée pour être immédiatement mise en usage comme parfumerie, labdanum, mousse, poivre d'Espagne ; sel d'oseille ; sublimé ; tamarin ; eau de laurier et de laurier et dentifrice ; essences d'amandes ; médicaments composés ; pâtes de jujube, de gomme pectorale et de réglisse ; sulfate de soude.) | France. | 500 | 53,301 | 15,898 | 67,429 | 83,327 | 136,628 | 136,928 | 122,686 | 7,999 | 6,333 | 136,928 |
| | | Pays-Bas. | 850 | 42,790 | 5,850 | 19,711 | 25,541 | 68,331 | 69,181 | 57,456 | 8,665 | 3,060 | 69,181 |
| | | Prusse. | . . . | 20,481 | 200 | 1,220 | 1,420 | 21,901 | 21,901 | 20,225 | 1,676 | . . . | 21,901 |
| | | Villes Anséatiques. | . . . | . . . | 5,175 | 57,512 | 62,687 | 62,687 | 62,687 | 60,537 | 2,150 | . . . | 62,687 |
| | | Autriche. | . . . | . . . | 75 | 7,887 | 7,962 | 7,962 | 7,962 | 7,658 | 304 | . . . | 7,962 |
| | | Toscane. | . . . | . . . | . . . | 1,957 | 1,957 | 1,957 | 1,957 | 1,957 | . . . | . . . | 1,957 |
| | | Deux-Siciles. | . . . | . . . | 190,544 | 130,021 | 320,565 | 320,565 | 320,565 | 302,653 | 13,181 | 44,732 | 320,565 |
| | | Russie. | 13,950 | . . . | . . . | 4,119 | 4,119 | 4,119 | 17,549 | 5,849 | 13,500 | . . . | 17,549 |
| | | Angleterre. | 21,750 | . . . | 73,859 | 203,975 | 277,834 | 277,834 | 299,584 | 73,827 | 173,957 | 51,800 | 299,584 |
| | | Turquie. | . . . | . . . | . . . | 7,000 | 7,000 | 7,000 | 7,000 | 7,000 | . . . | . . . | 7,000 |
| | | Maroc. | . . . | . . . | 1,512 | . . . | 1,512 | 1,512 | 1,512 | 1,512 | . . . | . . . | 1,512 |
| | | États-Unis. | 155 | . . . | . . . | 50 | 50 | 50 | 185 | 80 | . . . | 105 | 185 |
| | | Brésil. | . . . | . . . | 24,010 | . . . | 24,010 | 24,010 | 24,010 | 24,010 | . . . | . . . | 24,010 |
| | | Mexique. | . . . | . . . | 1,000 | . . . | 1,000 | 1,000 | 1,000 | . . . | 1,000 | . . . | 1,000 |
| | | TOTAUX. | 56,265 | 116,572 | 518,105 | 500,861 | 818,964 | 955,556 | 971,801 | 642,409 | 221,522 | 105,070 | 971,801 |

MATIÈRES FABRIQUÉES : (CONTINUATION.)

## Exportations. — Année 1839.

| DÉSIGNATION DES DENRÉES ET MARCHANDISES. | | PAYS DE DESTINATION. | DENRÉES ET MARCHANDISES BELGES — EXPORTÉES : PAR TERRE, RIVIÈRES OU CANAUX. | EXPORTÉES : PAR MER et par NAVIRES BELGES. | EXPORTÉES : PAR MER et par NAVIRES ÉTRANGERS. | EXPORTÉES : TOTAL des exportations PAR MER. | TOTAL des exportations. | DENRÉES ET MARCHANDISES ÉTRANGÈRES — SORTIES EN TRANSIT : PAR TERRE, RIVIÈRES OU CANAUX. | PAR MER. | TOTAL des SORTIES EN TRANSIT. | DENRÉES ET MARCHANDISES BELGES ET ÉTRANGÈRES RÉUNIES — SORTIES : PAR TERRE, RIVIÈRES OU CANAUX. | PAR MER. | TOTAL DES SORTIES |
|---|---|---|---|---|---|---|---|---|---|---|---|---|---|
| | | | Francs. | Francs. | Francs. | Francs. | Francs. | Francs. | Francs. | Francs. | Francs. | Francs. | Francs. | Francs. |
| **MARCHANDISES :** (CONTINUATION). | | | | | | | | | | | | | |
| | *Produits chimiques, sulfates et acides.* — (Alun ; borax raffiné ; colcothar *caput mortuum* ; couperose *sulfate de fer* ; salpêtre raffiné ; soufre en canon et fleur de soufre ; produits chimiques : acide hydrochlorique (acide muriatique), acide sulfurique (acide vitriolique, huile de vitriol), acide nitrique (eau forte) ; autres produits chimiques non spécialement tarifés : kermès minéral, kinine, natron artificiel, sels ammoniac, artificiel, de Glauber, de soude artificiel, sel ou sucre de Saturne *saccharum Saturni* ; chlorure de chaux ; encre à écrire, d'imprimerie et de la Chine ; mastic ; noir végétal et d'Allemagne ; sulfate de sel de potasse.) | France. | 1,496 | . . . | 3 | 3 | 1,499 | 9,640 | 15,135 | 24,775 | 11,136 | 15,138 | 26,274 |
| | | Pays-Bas. | 30,745 | 10,021 | 3,081 | 13,102 | 43,845 | 6,055 | 1,145 | 7,200 | 36,798 | 14,247 | 51,045 |
| | | Prusse. | 6,867 | . . . | 120 | 120 | 6,987 | 16,951 | . . . | 16,951 | 23,818 | 120 | 23,938 |
| | | Villes Anséatiques. | . . . | 5,115 | 20,701 | 25,816 | 25,816 | . . . | 5,002 | 5,002 | . . . | 28,818 | 28,818 |
| | | Hanovre. | . . . | . . . | 1,200 | 1,200 | 1,200 | . . . | . . . | . . . | . . . | 1,200 | 1,200 |
| | | Sardaigne et Piémont | . . . | . . . | 11 | 11 | 11 | . . . | . . . | . . . | . . . | 11 | 11 |
| | | Suède et Norwége. | . . . | . . . | 4,000 | 4,000 | 4,000 | . . . | . . . | . . . | . . . | 4,000 | 4,000 |
| | | Angleterre. | . . . | . . . | 900 | 900 | 900 | . . . | . . . | . . . | . . . | 900 | 900 |
| | | Turquie. | . . . | 270 | . . . | 270 | 270 | . . . | . . . | . . . | . . . | 270 | 270 |
| | | Syngapore. | . . . | . . . | . . . | . . . | . . . | . . . | 290 | 290 | . . . | 290 | 290 |
| | | États-Unis. | . . . | . . . | 1,000 | 1,000 | 1,000 | . . . | . . . | . . . | . . . | 1,000 | 1,000 |
| | | TOTAUX. | 39,106 | 15,406 | 31,016 | 44,422 | 83,528 | 32,626 | 21,572 | 54,198 | 71,752 | 65,994 | 137,746 |
| | *Huiles.* — (Huiles de graines ; huile de térébenthine ; huiles de pieds de bœufs, pour les horlogers, de genièvre, ou beurre de noix de coco, et de résine.) | France. | 28,376 | . . . | 320 | 320 | 28,706 | . . . | . . . | . . . | 28,376 | 320 | 28,706 |
| | | Pays-Bas. | 97,842 | . . . | 100 | 100 | 98,002 | 156,211 | . . . | 156,211 | 254,053 | 100 | 254,213 |
| | | Prusse. | 10,847 | . . . | . . . | . . . | 10,847 | 2,541 | 1,960 | 4,501 | 10,188 | 1,960 | 21,148 |
| | | Suède et Norwége. | . . . | . . . | 956 | 956 | 956 | . . . | . . . | . . . | . . . | 956 | 956 |
| | | Angleterre. | . . . | 544 | 4,920 | 5,464 | 5,464 | . . . | 7,841 | 7,841 | . . . | 13,305 | 13,305 |
| | | Portugal. | . . . | . . . | 40 | 40 | 40 | . . . | . . . | . . . | . . . | 40 | 40 |
| | | Syngapore. | . . . | . . . | 1,320 | 1,320 | 1,320 | . . . | 80 | 80 | . . . | 1,400 | 1,400 |
| | | États-Unis. | . . . | . . . | 76,546 | 76,546 | 76,546 | . . . | . . . | . . . | . . . | 76,546 | 76,546 |
| | | Cuba. | . . . | 8,922 | 7,624 | 16,546 | 16,546 | . . . | . . . | . . . | . . . | 16,546 | 16,546 |
| | | Haïti. | . . . | 1,177 | . . . | 1,177 | 1,177 | . . . | . . . | . . . | . . . | 1,177 | 1,177 |
| | | Brésil. | . . . | 4,657 | . . . | 4,657 | 4,657 | . . . | . . . | . . . | . . . | 4,657 | 4,657 |
| | | Rio de la Plata. | . . . | 240 | . . . | 240 | 240 | . . . | . . . | . . . | . . . | 240 | 240 |
| | | Mexique. | . . . | . . . | 800 | 800 | 800 | . . . | . . . | . . . | . . . | 800 | 800 |
| | | TOTAUX. | 142,065 | 17,040 | 91,546 | 108,580 | 251,551 | 158,552 | 9,881 | 168,433 | 301,617 | 118,467 | 419,984 |
| | *Savons.* — (Savon dur et savon mou.) | France. | 126 | . . . | . . . | . . . | 126 | . . . | . . . | . . . | 126 | . . . | 126 |
| | | Pays-Bas. | 10,851 | . . . | . . . | . . . | 10,851 | 25,812 | . . . | 25,812 | 54,645 | . . . | 54,645 |
| | | Prusse. | 2,536 | . . . | . . . | . . . | 2,536 | 5,327 | . . . | 5,327 | 5,863 | . . . | 5,863 |
| | | Villes Anséatiques. | . . . | . . . | . . . | . . . | . . . | . . . | 81 | 81 | . . . | 81 | 81 |
| | | Suède et Norwége. | . . . | . . . | 1,470 | 1,470 | 1,470 | . . . | . . . | . . . | . . . | 1,470 | 1,470 |
| | | Syngapore. | . . . | . . . | . . . | . . . | . . . | . . . | 63 | 63 | . . . | 63 | 63 |
| | | Brésil. | . . . | 202 | . . . | 202 | 202 | . . . | . . . | . . . | . . . | 202 | 202 |
| | | TOTAUX. | 13,295 | 202 | 1,470 | 1,672 | 14,965 | 27,339 | 144 | 27,483 | 40,632 | 1,816 | 42,448 |
| INGRÉDIENTS POUR LES FABRIQUES ET LES ARTS : | *Colles.* — (Amidon ; colle de poisson et colle-forte ; colle-liquide, à bouche, poudre à coller.) | France. | 1,697 | . . . | 73 | 73 | 1,770 | 850 | . . . | 850 | 2,547 | 73 | 2,620 |
| | | Pays-Bas. | 2,393 | 43,759 | . . . | 43,759 | 46,152 | 2,370 | . . . | 2,370 | 4,723 | 43,759 | 48,551 |
| | | Prusse. | 4,209 | . . . | . . . | . . . | 4,209 | 23,320 | . . . | 23,320 | 27,529 | . . . | 27,529 |
| | | Suède et Norwége. | . . . | . . . | 19 | 19 | 19 | . . . | . . . | . . . | . . . | 19 | 19 |
| | | Angleterre. | . . . | . . . | 475 | 475 | 475 | . . . | . . . | . . . | . . . | 475 | 475 |
| | | États-Unis. | . . . | 1,054 | 21,774 | 22,808 | 22,808 | . . . | . . . | . . . | 22,808 | 22,808 | |
| | | TOTAUX. | 8,299 | 44,793 | 22,341 | 67,134 | 75,433 | 26,549 | . . . | 26,549 | 54,848 | 67,134 | 101,982 |
| | *Résineux.* — (Goudron ; poix ; résineux ; térébenthine, résine de pin, et térébenthine de Venise.) | France. | 6,011 | . . . | . . . | . . . | 6,011 | . . . | . . . | . . . | 6,011 | . . . | 6,011 |
| | | Pays-Bas. | 50,615 | 250 | . . . | 250 | 50,865 | 4,440 | 51,816 | 56,256 | 55,055 | 52,066 | 107,121 |
| | | Prusse. | 12,802 | . . . | . . . | . . . | 12,802 | 1,411 | . . . | 1,411 | 14,213 | . . . | 14,213 |
| | | Villes Anséatiques. | . . . | . . . | 8,256 | 8,256 | 8,256 | . . . | . . . | . . . | . . . | 8,256 | 8,256 |
| | | Hanovre. | . . . | . . . | 192 | 192 | 192 | . . . | . . . | . . . | . . . | 192 | 192 |
| | | Égypte. | . . . | . . . | 5,035 | 5,035 | 5,035 | . . . | . . . | . . . | . . . | 5,035 | 5,035 |
| | | Syngapore. | . . . | 1,923 | . . . | 1,923 | 1,923 | . . . | . . . | . . . | . . . | 1,923 | 1,923 |
| | | Java et Sumatra. | . . . | . . . | . . . | . . . | . . . | . . . | 7,769 | 7,769 | . . . | 7,769 | 7,769 |
| | | Rio de la Plata. | . . . | 1,924 | . . . | 1,924 | 1,924 | . . . | . . . | . . . | . . . | 1,924 | 1,924 |
| | | Mexique. | . . . | 769 | . . . | 769 | 769 | . . . | . . . | . . . | . . . | 769 | 769 |
| | | TOTAUX. | 69,428 | 4,866 | 13,483 | 18,349 | 87,777 | 5,851 | 59,585 | 65,436 | 75,279 | 77,954 | 153,213 |
| | *Couleurs et teinturres.* — (Azur dit blauwsel ou smalt ; bleu de montagne, bleu minéral, bleu dit *tornitjes-blauwe*, et bleu de Prusse ; céruse ou blanc de plomb ; indigo ; laque de Venise en boules dite *kogellack*, et en feuilles ; minium ; noir d'Espagne, d'os et d'ivoire ; orseille ; pastel ; rocou ; safre ; teintures : toutes couleurs proprement dites et toutes substances colorantes dont se servent les teinturiers, bol d'Arménie, gomme-laque florentine, carmin, cudbard, extrait de bois de campêche, galipot, graine d'Avignon ou graine jaune, indigo plat, lacdye, noir de fumée, quercitron, rouge de Perse, tournesol en drapeaux et autres ; vermillon ; vert de Frise, de Brunswick, verdet, vert de gris et de Brême ; couleurs préparées ; jaune de chrôme ; vernis.) | France. | 52,941 | 40,892 | 38,158 | 85,050 | 117,971 | 14,020 | 114,826 | 128,846 | 46,961 | 199,856 | 246,817 |
| | | Pays-Bas. | 52,824 | 383 | 1,572 | 1,955 | 54,779 | 60,416 | 113,340 | 1,955 | 113,195 | | |
| | | Prusse. | 70,789 | . . . | . . . | . . . | 70,789 | 187,466 | 450 | 187,896 | 258,255 | 450 | 258,685 |
| | | Villes Anséatiques. | . . . | 29,025 | 5,592 | 34,417 | 34,417 | . . . | . . . | . . . | . . . | 34,417 | 34,417 |
| | | Hanovre. | . . . | 114 | . . . | 114 | 114 | . . . | . . . | . . . | . . . | 114 | 114 |
| | | Mecklenbourg. | . . . | . . . | 764 | 764 | 764 | . . . | . . . | . . . | . . . | 764 | 764 |
| | | Suède et Norwége. | . . . | . . . | 1,424 | 1,424 | 1,424 | . . . | . . . | . . . | . . . | 1,424 | 1,424 |
| | | Angleterre. | . . . | 2,556 | 7,015 | 9,551 | 9,551 | . . . | 57,552 | 57,552 | . . . | 60,903 | 60,903 |
| | | Portugal. | . . . | . . . | 2,356 | 2,356 | 2,356 | . . . | . . . | . . . | . . . | 2,356 | 2,356 |
| | | Turquie. | . . . | 17,682 | 275 | 17,957 | 17,957 | . . . | 296 | 296 | . . . | 18,253 | 18,253 |
| | | Égypte. | . . . | . . . | 2,041 | 2,041 | 2,041 | . . . | 6,786 | 6,786 | . . . | 8,827 | 8,827 |
| | | Syngapore. | . . . | 2,100 | . . . | 2,100 | 2,100 | . . . | 62 | 62 | . . . | 2,162 | 2,162 |
| | | Java et Sumatra. | . . . | 2,091 | . . . | 2,091 | 2,091 | . . . | . . . | . . . | . . . | 2,091 | 2,091 |
| | | États-Unis. | . . . | 851 | . . . | 851 | 851 | . . . | . . . | . . . | . . . | 851 | 851 |
| | | Cuba. | . . . | 2,450 | . . . | 2,450 | 2,450 | . . . | 557 | 557 | . . . | 2,807 | 2,807 |
| | | Haïti. | . . . | 1,500 | . . . | 1,500 | 1,500 | . . . | . . . | . . . | . . . | 1,500 | 1,500 |
| | | Brésil. | . . . | 22,564 | . . . | 22,564 | 22,564 | . . . | 380 | 380 | . . . | 22,944 | 22,944 |
| | | Rio de la Plata. | . . . | 1,000 | . . . | 1,000 | 1,000 | . . . | . . . | . . . | . . . | 1,000 | 1,000 |
| | | Mexique. | . . . | 1,400 | . . . | 1,400 | 1,400 | . . . | . . . | . . . | . . . | 1,400 | 1,400 |
| | | TOTAUX. | 156,554 | 130,168 | 58,957 | 189,125 | 345,679 | 261,902 | 180,889 | 442,791 | 418,456 | 370,014 | 788,470 |
| DROGUES ET MÉDICAMENTS. | (Aloès ; cachou ; camphre raffiné ; crême ou cristal de tartre ; corne de cerf râpée ; jus de réglisse ; magnésie ; opium ; drogues : ambre gris, cubèbes ou poivre à queue, essence de menthe poivrée ou non, gomme adragante, gommes scammonée, animée et élémi, gomme élastique ou caout-choc, chaussons en gomme élastique et toutes gommes non spécialement dénommées, graines de paradis ou maniquette, toutes huiles médicinales non spécialement dénoummées et qui ne sont pas huiles d'épiceries, huiles de laurier, de camomille, de Parme, de menthe poivrée ou non, et autres huiles odoriférantes, non comprises parmi les parfumeries et renfermées dans des cruches de cuivre, huiles de bergamotte, de citron, etc., huile de fleur d'orange *oleum neroli*, cette dernière pour autant qu'elle soit dans son état naturel et non préparée pour être immédiatement mise en usage comme parfumerie, labdanum, mousse, poivre d'Espagne ; sel d'oseille ; sublimé ; tamarin ; eau de laurier et de laurier et dentifrice ; essences d'amandes ; médicaments composés ; pâtes de jujube, de gomme pectorale et de réglisse ; sulfate de soude.) | France. | 14,544 | 230 | 20,300 | 20,530 | 41,074 | 1,966 | 165,112 | 165,078 | 16,510 | 189,642 | 206,152 |
| | | Pays-Bas. | 13,222 | 815 | 120 | 935 | 35,157 | 7,376 | . . . | 7,376 | 39,698 | 935 | 40,633 |
| | | Prusse. | 13,104 | . . . | 320 | 320 | 15,424 | 20,044 | 1,050 | 21,094 | 33,148 | 1,440 | 34,588 |
| | | Villes Anséatiques. | . . . | 5,000 | 250 | 5,250 | 5,250 | . . . | 2,500 | 2,500 | . . . | 7,750 | 7,750 |
| | | Suède et Norwége. | . . . | . . . | 200 | 200 | 200 | . . . | . . . | . . . | . . . | 200 | 200 |
| | | Angleterre. | . . . | 288 | 5,130 | 5,418 | 5,418 | . . . | 22,495 | 22,495 | . . . | 23,913 | 23,913 |
| | | Égypte. | . . . | . . . | 50 | 50 | 50 | . . . | . . . | . . . | . . . | 50 | 50 |
| | | Syngapore. | . . . | . . . | . . . | . . . | . . . | . . . | 2,870 | 2,870 | . . . | 2,870 | 2,870 |
| | | États-Unis. | . . . | 200 | . . . | 200 | 200 | . . . | . . . | . . . | . . . | 200 | 200 |
| | | Cuba. | . . . | 300 | 200 | 500 | 500 | . . . | . . . | . . . | . . . | 500 | 500 |
| | | TOTAUX. | 59,870 | 6,833 | 30,640 | 37,473 | 97,343 | 29,286 | 192,036 | 221,322 | 89,156 | 229,509 | 318,665 |

MATIÈRES FABRIQUÉES : (CONTINUATION.)

# RÉSULTATS DU COMMERCE DE LA BELGIQUE AVEC LES PAYS ÉTRANGERS.

(ÉTAT DE DÉVELOPPEMENT PAR CLASSE ET PAR NATURE DE DENRÉES ET DE MARCHANDISES.)



## Importations. — Année 1839.

| DÉSIGNATION DES DENRÉES ET MARCHANDISES. | | PAYS DE PROVENANCE. | DENRÉES ET MARCHANDISES — EN ENTREPÔT au 1er JANVIER 1839. | DENRÉES ET MARCHANDISES — ENTRÉES: PAR TERRE, RIVIÈRES OU CANAUX. | PAR MER et par NAVIRES BELGES. | PAR MER et par NAVIRES ÉTRANGERS. | TOTAL DES ENTRÉES PAR MER. | TOTAL DES ENTRÉES. | TOTAL GÉNÉRAL. | RÉPARTITION DES DENRÉES ET MARCHANDISES: MISES en CONSOMMATION. | SORTIES en TRANSIT. | EN ENTREPÔT au 31 DÉCEMBRE 1839. | TOTAL GÉNÉRAL. |
|---|---|---|---|---|---|---|---|---|---|---|---|---|---|
| | | | Francs. | Francs. | Francs. | Francs. | Francs. | Francs. | Francs. | Francs. | Francs. | Francs. | Francs. |
| **MARCHANDISES :** (CONTINUATION). | | | | | | | | | | | | | |
| PARFUMERIE. | (Parfumerie, eau de Cologne, eau de fleur d'orange ; huile et essence de roses, huile de Macassar, huiles de senteur, renfermées dans des bouteilles ou fioles, etc., de parfumerie, ainsi que les huiles qui, sans apprêts ou mélanges ultérieurs, sont évidemment destinées à être employées comme parfumerie ; poudre à poudrer ; savon parfumé et savonnettes.) | France | 1,600 | 120,998 | 525 | 4,370 | 4,895 | 125,891 | 127,491 | 121,778 | 4,115 | 1,600 | 127,491 |
| | | Pays-Bas | . . . | 3,704 | 2,620 | 825 | 3,445 | 7,149 | 7,149 | 1,208 | 5,941 | . . . | 7,149 |
| | | Prusse | . . . | 67,022 | . . . | . . . | . . . | 67,022 | 67,022 | 48,350 | 18,122 | 550 | 67,022 |
| | | Villes Anséatiques | . . . | . . . | 702 | 250 | 1,022 | 1,022 | 1,022 | 742 | 280 | . . . | 1,022 |
| | | Russie | . . . | . . . | 90 | . . . | 90 | 90 | 90 | . . . | . . . | . . . | 90 |
| | | Angleterre | 250 | . . . | 8,750 | 3,778 | 12,508 | 12,508 | 12,758 | 12,456 | 52 | 250 | 12,758 |
| | | TOTAUX. | 1,850 | 191,724 | 12,755 | 9,203 | 21,958 | 215,682 | 215,532 | 184,624 | 28,508 | 2,400 | 215,532 |
| TABACS. | (Tabacs hachés, en carottes, en poudre, et autres tabacs fabriqués, et cigares de toutes espèces et de toutes provenances.) | France | 7,479 | 12,612 | 6,034 | 98,727 | 104,751 | 117,363 | 124,842 | 90,291 | 1,920 | 32,631 | 124,842 |
| | | Pays-Bas | 24 | 205,416 | 12,198 | 2,736 | 14,934 | 220,350 | 220,374 | 155,691 | 61,041 | 5,642 | 220,374 |
| | | Prusse | . . . | 67,506 | . . . | . . . | . . . | 67,506 | 67,506 | 66,525 | 981 | . . . | 67,506 |
| | | Villes Anséatiques | . . . | . . . | 14,605 | 27,774 | 42,429 | 42,429 | 42,429 | 36,573 | . . . | 5,856 | 42,429 |
| | | Danemarck | . . . | . . . | . . . | 288 | 288 | 288 | 288 | 288 | . . . | . . . | 288 |
| | | Toscane | . . . | . . . | 504 | . . . | 504 | 504 | 504 | . . . | . . . | 504 | 504 |
| | | Russie | . . . | . . . | 138 | 48 | 186 | 186 | 186 | 186 | . . . | . . . | 186 |
| | | Angleterre | 5,964 | . . . | 56,691 | 21,999 | 78,690 | 78,690 | 84,654 | 65,850 | 852 | 17,352 | 84,054 |
| | | États-Unis | . . . | . . . | 11,379 | 43,758 | 55,137 | 55,137 | 55,137 | 54,789 | 348 | . . . | 55,137 |
| | | Cuba | 3,252 | . . . | 157,284 | 75,300 | 232,584 | 232,584 | 235,836 | 202,428 | 12,828 | 20,580 | 235,836 |
| | | Brésil | . . . | . . . | 687 | . . . | 687 | 687 | 687 | 687 | . . . | . . . | 687 |
| | | TOTAUX. | 16,719 | 285,534 | 258,960 | 270,630 | 529,590 | 815,124 | 831,843 | 679,308 | 77,970 | 74,565 | 831,843 |
| CAROSSERIE. | (Voitures de toutes espèces.) | France | . . . | . . . | 14,060 | . . . | . . . | 14,060 | 14,060 | 14,060 | . . . | . . . | 14,060 |
| | | Pays-Bas | . . . | . . . | 6,172 | 480 | 500 | 980 | 7,152 | 6,752 | . . . | 400 | 7,152 |
| | | Prusse | . . . | . . . | 16,765 | . . . | . . . | 16,765 | 16,765 | 16,765 | . . . | . . . | 16,765 |
| | | Angleterre | . . . | . . . | . . . | 16,250 | 2,050 | 18,300 | 18,300 | 16,300 | 2,000 | . . . | 18,300 |
| | | TOTAUX. | . . . | 36,995 | 16,710 | 2,550 | 19,240 | 56,235 | 56,235 | 53,835 | 2,000 | 400 | 56,235 |
| MATIÈRES FABRIQUÉES : (CONTINUATION.) — MUNITIONS DE GUERRE : | *Armes blanches et à feu.* — (Munitions de guerre : armes blanches et à feu de toutes espèces, soit de guerre, soit de luxe, fusils, carabines, pistolets et fontes de pistolets, piques, hallebardes, épées, sabres, baïonnettes et autres ustensiles portatifs de guerre de toutes espèces ; montés et non montés, casques, cuirasses, fleurets et casques de pompiers.) | France | 96,090 | 29,671 | . . . | 880 | 880 | 30,551 | 126,641 | 50,877 | 72,949 | 2,815 | 126,641 |
| | | Pays-Bas | 40 | 3,913 | 9,596 | . . . | 9,596 | 13,509 | 13,549 | 11,550 | 1,819 | . . . | 13,549 |
| | | Prusse | 65 | 65,338 | . . . | . . . | . . . | 65,338 | 65,403 | 5,810 | 59,093 | 500 | 65,403 |
| | | Villes Anséatiques | 700 | . . . | 400 | 710 | 1,110 | 1,110 | 1,810 | 1,810 | . . . | . . . | 1,810 |
| | | Danemarck | . . . | . . . | . . . | 20 | 20 | 20 | 20 | 20 | . . . | . . . | 20 |
| | | Russie | . . . | . . . | 800 | 740 | 1,540 | 1,540 | 1,540 | 1,540 | . . . | . . . | 1,540 |
| | | Angleterre | . . . | . . . | 1,450 | 408 | 1,858 | 1,858 | 1,708 | 1,708 | 150 | . . . | 1,858 |
| | | Java et Sumatra | . . . | . . . | . . . | 9,000 | 9,000 | 9,000 | 9,000 | . . . | 9,000 | . . . | 9,000 |
| | | États-Unis | . . . | . . . | . . . | 20 | 20 | 20 | 20 | . . . | 20 | . . . | 20 |
| | | Brésil | . . . | . . . | 3,071 | . . . | 3,071 | 3,071 | 3,071 | 3,071 | . . . | . . . | 3,071 |
| | | TOTAUX. | 96,895 | 98,922 | 15,117 | 11,778 | 26,895 | 125,817 | 222,712 | 76,566 | 145,031 | 3,315 | 222,712 |
| | *Canons et boulets.* — (Canons de fonte et de fer, canons dont on a simplement enlevé les tampons et les tourillons et boulets de canons.) | Suède et Norwége | 15,348 | . . . | . . . | . . . | . . . | . . . | 15,348 | . . . | 15,348 | . . . | 15,348 |
| | | Angleterre | 780 | . . . | . . . | . . . | . . . | . . . | 780 | . . . | . . . | 780 | 780 |
| | | Brésil | . . . | . . . | 457 | . . . | 457 | 457 | 457 | 457 | . . . | . . . | 457 |
| | | TOTAUX. | 14,028 | . . . | 457 | . . . | 457 | 457 | 14,485 | 457 | 15,348 | 780 | 14,485 |
| | *Poudre et balles.* — (Poudre à tirer ou à feu, pièces de feu d'artifices ; balles de plomb pour fusils et pistolets.) | Pays-Bas | . . . | . . . | 8 | . . . | . . . | 8 | 8 | 8 | . . . | . . . | 8 |
| | | Prusse | . . . | . . . | 45,577 | . . . | . . . | 45,577 | 45,577 | 45,577 | . . . | . . . | 45,577 |
| | | Angleterre | 2,602 | . . . | . . . | 5 | 5 | 5 | 2,605 | 5 | . . . | 2,602 | 2,605 |
| | | TOTAUX. | 2,602 | 45,585 | 5 | . . . | 5 | 45,588 | 47,990 | 45,588 | . . . | 2,602 | 47,990 |
| NUMÉRAIRE. | (Monnaies d'or, d'argent et de cuivre, jetons et médailles d'or et d'argent.) | France | . . . | 21,708,500 | . . . | . . . | . . . | 21,708,500 | 21,708,500 | 21,708,500 | . . . | . . . | 21,708,500 |
| | | Pays-Bas | . . . | 42,710 | . . . | . . . | . . . | 42,710 | 42,710 | 42,610 | 100 | . . . | 42,710 |
| | | Prusse | . . . | 25 | . . . | . . . | . . . | 25 | 25 | 25 | . . . | . . . | 25 |
| | | Brésil | . . . | . . . | 27,500 | . . . | 27,500 | 27,500 | 27,500 | 27,500 | . . . | . . . | 27,500 |
| | | TOTAUX. | . . . | 21,751,235 | 27,500 | . . . | 27,500 | 21,778,735 | 21,778,735 | 21,778,635 | 100 | . . . | 21,778,735 |

## Exportations. — Année 1839.

| DÉSIGNATION DES DENRÉES ET MARCHANDISES. | | PAYS DE DESTINATION. | DENRÉES ET MARCHANDISES BELGES — EXPORTÉES: PAR TERRE, RIVIÈRES OU CANAUX. | PAR MER et par NAVIRES BELGES. | PAR MER et par NAVIRES ÉTRANGERS. | TOTAL des exportations PAR MER. | TOTAL des exportations. | DENRÉES ET MARCHANDISES ÉTRANGÈRES — SORTIES EN TRANSIT: PAR TERRE, RIVIÈRES OU CANAUX. | PAR MER. | TOTAL DES SORTIES EN TRANSIT. | DENRÉES ET MARCHANDISES BELGES ET ÉTRANGÈRES RÉUNIES — SORTIES: PAR TERRE, RIVIÈRES OU CANAUX. | PAR MER. | TOTAL DES SORTIES. |
|---|---|---|---|---|---|---|---|---|---|---|---|---|---|
| | | | Francs. | Francs. | Francs. | Francs. | Francs. | Francs. | Francs. | Francs. | Francs. | Francs. | Francs. | Francs. |
| **MARCHANDISES :** (CONTINUATION.) | | | | | | | | | | | | | |
| PARFUMERIE. | (Parfumerie, eau de Cologne, eau de fleur d'orange, huile et essence de roses, huile de Macassar, huiles de senteur, renfermées dans des bouteilles ou fioles, etc., de parfumerie, ainsi que les huiles qui, sans apprêts ou mélanges ultérieurs, sont évidemment destinées à être employées comme parfumerie ; poudre à poudrer ; savon parfumé et savonnettes.) | France | 350 | . . . | 90 | 90 | 440 | 1,318 | . . . | 1,318 | 1,668 | 90 | 1,658 |
| | | Pays-Bas | 2,705 | 150 | 510 | 660 | 3,365 | 3,988 | . . . | 3,988 | 6,693 | 660 | 7,353 |
| | | Prusse | 3,704 | . . . | . . . | . . . | 3,704 | 1,675 | . . . | 1,675 | 5,379 | . . . | 5,379 |
| | | Villes Anséatiques | . . . | 4,000 | 250 | 4,250 | 4,250 | . . . | 20 | 20 | . . . | 4,270 | 4,270 |
| | | Toscane | . . . | . . . | . . . | . . . | . . . | . . . | 500 | 500 | . . . | 500 | 500 |
| | | Russie | . . . | . . . | 1,380 | 1,380 | 1,380 | . . . | . . . | . . . | . . . | 1,380 | 1,380 |
| | | Angleterre | . . . | . . . | 445 | 445 | 445 | . . . | 4,619 | 4,619 | . . . | 5,064 | 5,064 |
| | | Portugal | . . . | . . . | . . . | . . . | . . . | . . . | 280 | 280 | . . . | 280 | 280 |
| | | Turquie | . . . | 1,200 | . . . | 1,200 | 1,200 | . . . | 2,452 | 2,452 | . . . | 3,652 | 3,652 |
| | | Égypte | . . . | . . . | . . . | . . . | . . . | . . . | 620 | 620 | . . . | 620 | 620 |
| | | Syngapore | . . . | 5,100 | . . . | 5,100 | 5,100 | . . . | 1,241 | 1,241 | . . . | 6,341 | 6,341 |
| | | Java et Sumatra | . . . | 2,165 | . . . | 2,165 | 2,165 | . . . | . . . | . . . | . . . | 2,165 | 2,165 |
| | | États-Unis | . . . | 572 | 18 | 590 | 590 | . . . | 2,860 | 2,860 | . . . | 3,250 | 3,250 |
| | | Cuba | . . . | 4,275 | 1,875 | 6,150 | 6,150 | . . . | 5,000 | 5,000 | . . . | 11,150 | 11,150 |
| | | Brésil | . . . | 890 | . . . | 890 | 890 | . . . | 4,035 | 4,035 | . . . | 4,925 | 4,925 |
| | | TOTAUX. | 6,759 | 18,152 | 4,568 | 22,720 | 29,479 | 6,881 | 21,687 | 28,568 | 13,640 | 44,547 | 57,987 |
| TABACS. | (Tabacs hachés, en carottes, en poudre, et autres tabacs fabriqués, et cigares de toutes espèces et de toutes provenances.) | France | 157,518 | . . . | 20,226 | 20,226 | 177,744 | 624 | 900 | 1,524 | 158,142 | 21,126 | 179,268 |
| | | Pays-Bas | 22,655 | 585 | 3,024 | 3,609 | 26,262 | 73,650 | . . . | 73,650 | 95,985 | 3,609 | 98,899 |
| | | Prusse | 465,194 | . . . | . . . | . . . | 465,194 | 360 | . . . | 360 | 465,554 | . . . | 465,554 |
| | | Villes Anséatiques | . . . | 6,840 | . . . | 6,840 | 6,840 | . . . | . . . | . . . | . . . | 6,840 | 6,840 |
| | | Toscane | . . . | . . . | 2,172 | 2,172 | 2,172 | . . . | . . . | . . . | . . . | 2,172 | 2,172 |
| | | Suède et Norwége | . . . | . . . | 4,224 | 4,224 | 4,224 | . . . | 1,544 | 1,544 | . . . | 5,768 | 5,768 |
| | | Angleterre | . . . | 75 | 18,369 | 18,444 | 18,444 | . . . | 852 | 852 | . . . | 19,296 | 19,296 |
| | | Grèce | . . . | . . . | 510 | 510 | 510 | . . . | . . . | . . . | . . . | 510 | 510 |
| | | Turquie | . . . | 40,272 | 2,448 | 42,720 | 42,720 | . . . | 330 | 330 | . . . | 43,050 | 43,050 |
| | | Égypte | . . . | . . . | 12,240 | 12,240 | 12,240 | . . . | 921 | 921 | . . . | 13,161 | 13,161 |
| | | Brésil | . . . | 22,068 | . . . | 22,068 | 22,068 | . . . | . . . | . . . | . . . | 22,068 | 22,068 |
| | | TOTAUX. | 645,365 | 69,840 | 63,213 | 133,053 | 778,418 | 75,614 | 4,356 | 77,970 | 719,679 | 137,409 | 854,388 |
| CAROSSERIE. | (Voitures de toutes espèces.) | France | 12,196 | . . . | . . . | . . . | 12,196 | 2,000 | . . . | 2,000 | 14,196 | . . . | 14,196 |
| | | Pays-Bas | 148,873 | 107,950 | 18,940 | 126,890 | 275,763 | . . . | . . . | . . . | 148,873 | 126,890 | 275,763 |
| | | Prusse | 16,890 | . . . | . . . | . . . | 16,890 | . . . | . . . | . . . | 16,890 | . . . | 16,890 |
| | | Villes Anséatiques | . . . | 1,000 | . . . | 1,000 | 1,000 | . . . | . . . | . . . | . . . | 1,000 | 1,000 |
| | | Autriche | . . . | . . . | 1,000 | 1,000 | 1,000 | . . . | . . . | . . . | . . . | 1,000 | 1,000 |
| | | Suède et Norwége | . . . | . . . | 3,500 | 3,500 | 3,500 | . . . | . . . | . . . | . . . | 3,500 | 3,500 |
| | | Angleterre | . . . | . . . | 500 | 500 | 500 | . . . | . . . | . . . | . . . | 500 | 500 |
| | | Cuba | . . . | 100 | . . . | 100 | 100 | . . . | . . . | . . . | . . . | 100 | 100 |
| | | Mexique | . . . | 20,200 | . . . | 20,200 | 20,200 | . . . | . . . | . . . | . . . | 20,200 | 20,200 |
| | | TOTAUX. | 177,958 | 129,250 | 23,540 | 152,790 | 330,748 | 2,000 | . . . | 2,000 | 179,958 | 152,790 | 332,748 |
| MATIÈRES FABRIQUÉES : (CONTINUATION.) — MUNITIONS DE GUERRE : | *Armes blanches et à feu.* — (Munitions de guerre : armes blanches et à feu de toutes espèces, soit de guerre, soit de luxe, fusils, carabines, pistolets et fontes de pistolets, piques, hallebardes, épées, sabres, baïonnettes et autres ustensiles portatifs de guerre de toutes espèces, montés et non montés, casques, cuirasses, fleurets et casques de pompiers.) | France | 654,559 | 13,050 | 67,050 | 80,080 | 714,639 | 5,310 | 12,981 | 18,291 | 659,869 | 93,061 | 752,930 |
| | | Pays-Bas | 87,427 | 8,410 | 5,770 | 14,180 | 101,607 | 3,214 | . . . | 3,214 | 90,641 | 14,180 | 104,821 |
| | | Prusse | 380,425 | . . . | . . . | . . . | 380,425 | 185 | . . . | 185 | 380,610 | . . . | 380,610 |
| | | Villes Anséatiques | . . . | 27,202 | 64,765 | 91,965 | 91,965 | . . . | 11,416 | 11,416 | . . . | 103,381 | 103,381 |
| | | Hanovre | . . . | . . . | 2,105 | 2,105 | 2,105 | . . . | . . . | . . . | . . . | 2,105 | 2,105 |
| | | Sardaigne et Piémont | . . . | 300 | 14,400 | 14,700 | 14,700 | . . . | . . . | . . . | . . . | 14,700 | 14,700 |
| | | Deux-Siciles | . . . | . . . | 88,540 | 88,540 | 88,540 | . . . | . . . | . . . | . . . | 88,540 | 88,540 |
| | | Russie | . . . | . . . | 100 | 100 | 100 | . . . | . . . | . . . | . . . | 100 | 100 |
| | | Suède et Norwége | . . . | . . . | 750 | 750 | 750 | . . . | . . . | . . . | . . . | 750 | 750 |
| | | Angleterre | . . . | 650 | 405 | 1,055 | 1,055 | . . . | 420 | 420 | . . . | 1,475 | 1,475 |
| | | Portugal | . . . | 6,500 | 5,000 | 11,500 | 11,500 | . . . | 8 | 8 | . . . | 11,508 | 11,508 |
| | | Turquie | . . . | 154,250 | 117,400 | 271,650 | 271,650 | . . . | 73,696 | 73,696 | . . . | 345,346 | 345,346 |
| | | Égypte | . . . | . . . | 1,750 | 1,750 | 1,750 | . . . | . . . | . . . | . . . | 1,750 | 1,750 |
| | | Syngapore | . . . | 3,850 | . . . | 3,850 | 3,850 | . . . | 9,550 | 9,550 | . . . | 13,400 | 13,400 |
| | | États-Unis | . . . | 49,776 | 101,456 | 151,232 | 151,232 | . . . | 1,770 | 1,770 | . . . | 153,002 | 153,002 |
| | | Cuba | . . . | 27,965 | 16,308 | 44,273 | 44,273 | . . . | 4,150 | 4,150 | . . . | 48,423 | 48,423 |
| | | Brésil | . . . | 231,675 | . . . | 231,675 | 231,675 | . . . | 6,982 | 6,982 | . . . | 238,655 | 238,655 |
| | | Rio de la Plata | . . . | 37,060 | . . . | 37,060 | 37,060 | . . . | 13,339 | 13,339 | . . . | 50,399 | 50,399 |
| | | Mexique | . . . | 1,530 | . . . | 1,530 | 1,530 | . . . | 50 | 50 | . . . | 1,580 | 1,580 |
| | | TOTAUX. | 1,102,411 | 561,996 | 485,995 | 1,047,991 | 2,150,402 | 8,709 | 154,522 | 145,031 | 1,111,120 | 1,182,513 | 2,293,433 |
| | *Canons et boulets.* — (Canons de fonte et de fer, canons dont on a simplement enlevé les tampons et les tourillons et boulets de canons.) | France | . . . | . . . | . . . | . . . | . . . | . . . | 15,348 | 15,348 | . . . | 15,348 | |
| | | Brésil | . . . | . . . | 66 | . . . | 66 | . . . | . . . | . . . | . . . | 66 | 66 |
| | | TOTAUX. | . . . | 66 | . . . | 66 | 66 | . . . | 15,348 | 15,348 | . . . | 66 | 15,414 |
| | *Poudre et balles.* — (Poudre à tirer ou à feu, pièces de feu d'artifices ; balles de plomb pour fusils et pistolets.) | | . . . | . . . | . . . | . . . | . . . | . . . | . . . | . . . | . . . | . . . | . . . |
| | | TOTAUX. | . . . | . . . | . . . | . . . | . . . | . . . | . . . | . . . | . . . | . . . | . . . |
| NUMÉRAIRE. | (Monnaies d'or, d'argent et de cuivre, jetons et médailles d'or et d'argent.) | France | 25,876,856 | . . . | . . . | . . . | 25,876,856 | . . . | . . . | . . . | 25,876,856 | . . . | 25,876,856 |
| | | Pays-Bas | 800 | . . . | . . . | . . . | 800 | 100 | . . . | 100 | 900 | . . . | 900 |
| | | TOTAUX. | 25,877,656 | . . . | . . . | . . . | 25,877,656 | 100 | . . . | 100 | 25,877,756 | . . . | 25,877,756 |

# TABLEAU RÉCAPITULATIF

## DES RÉSULTATS DU COMMERCE DE LA BELGIQUE AVEC LES PAYS ÉTRANGERS.

## ANNÉE — Importations. — 1839.

| CLASSES DES DENRÉES ET MARCHANDISES. | VALEURS DES DENRÉES ET MARCHANDISES : EN ENTREPÔT au 1er JANVIER 1839. | ENTRÉES par TERRE, RIVIÈRES OU CANAUX. | ENTRÉES par mer ET PAR NAVIRES BELGES. | ENTRÉES par mer ET PAR NAVIRES ÉTRANGERS. | TOTAL des ENTRÉES PAR MER. | TOTAL des ENTRÉES. | TOTAL GÉNÉRAL. | RÉPARTITION DES DENRÉES ET MARCHANDISES : MISES en CONSOMMATION. | SORTIES en TRANSIT. | EN ENTREPÔT au 31 DÉCEMBRE 1839. | TOTAL GÉNÉRAL. |
|---|---|---|---|---|---|---|---|---|---|---|---|
| | Francs. | Francs. | Francs. | Francs. | Francs. | Francs. | Francs. | Francs. | Francs. | Francs. | Francs. |
| DENRÉES. Exotiques (*) | 8,195,284 | 11,599,985 | 25,841,778 | 23,918,605 | 47,760,383 | 59,360,366 | 67,555,650 | 55,120,019 | 2,819,122 | 9,616,509 | 67,555,650 |
| DENRÉES. Indigènes | 166,332 | 12,446,679 | 542,263 | 3,519,419 | 4,061,682 | 16,508,361 | 16,674,693 | 13,436,656 | 2,850,318 | 387,719 | 16,674,693 |
| MARCHANDISES. Matières naturelles | 4,836,820 | 21,086,899 | 8,592,634 | 33,457,113 | 42,049,747 | 63,136,646 | 67,973,466 | 41,972,165 | 22,006,186 | 3,995,115 | 67,973,466 |
| MARCHANDISES. Déchets de fabrication, de combustion et de végétation. | 261,102 | 1,267,485 | 620,135 | 2,173,836 | 2,793,971 | 4,061,456 | 4,322,558 | 3,850,746 | 257,788 | 214,024 | 4,322,558 |
| MARCHANDISES. Matières apprêtées | 1,212,854 | 6,068,281 | 2,149,844 | 5,989,791 | 8,139,635 | 14,207,916 | 15,420,770 | 12,511,716 | 1,560,626 | 1,348,428 | 15,420,770 |
| MARCHANDISES. Matières fabriquées | 1,028,577 | 33,915,992 | 19,362,873 | 6,814,579 | 26,177,452 | 60,093,444 | 61,122,021 | 52,406,464 | 7,679,727 | 1,035,830 | 61,122,021 |
| TOTAUX. | 15,700,969 | 86,385,319 | 55,109,527 | 75,873,343 | 130,982,870 | 217,368,189 | 233,069,158 | 179,297,766 | 37,173,767 | 16,597,625 | 233,069,158 |

NUMÉRAIRE importé fr. 21,778,735.

(*) Par denrées exotiques, on entend les denrées que la Belgique ne produit pas.

## Exportations.

| CLASSES DES DENRÉES ET MARCHANDISES. | VALEURS DES DENRÉES ET MARCHANDISES BELGES EXPORTÉES : PAR TERRE, RIVIÈRES OU CANAUX. | PAR MER ET PAR NAVIRES BELGES. | PAR MER ET PAR NAVIRES ÉTRANGERS. | TOTAL DES EXPORTATIONS PAR MER. | TOTAL DES EXPORTATIONS. | VALEURS DES DENRÉES ET MARCHANDISES ÉTRANGÈRES SORTIES EN TRANSIT : PAR TERRE, RIVIÈRES OU CANAUX. | PAR MER. | TOTAL DES SORTIES EN TRANSIT. | VALEURS DES DENRÉES ET MARCHANDISES BELGES ET ÉTRANGÈRES RÉUNIES SORTIES : PAR TERRE, RIVIÈRES OU CANAUX. | PAR MER. | TOTAL DES SORTIES. |
|---|---|---|---|---|---|---|---|---|---|---|---|
| | Francs. | Francs. | Francs. | Francs. | Francs. | Francs. | Francs. | Francs. | Francs. | Francs. | Francs. |
| DENRÉES. Exotiques | 654,296 | 131,062 | 225,382 | 356,444 | 990,740 | 2,322,842 | 496,280 | 2,819,122 | 2,957,138 | 852,724 | 3,809,862 |
| DENRÉES. Indigènes | 9,374,409 | 2,081,692 | 9,196,999 | 11,278,691 | 20,653,100 | 1,636,857 | 1,213,461 | 2,850,318 | 11,011,266 | 12,492,152 | 23,503,418 |
| MARCHANDISES. Matières naturelles | 21,006,161 | 9,804,215 | 4,822,275 | 14,626,490 | 35,632,651 | 19,715,629 | 2,290,557 | 22,006,186 | 40,721,790 | 16,917,047 | 57,638,837 |
| MARCHANDISES. Déchets de fabrication, de combustion et de végétation. | 498,100 | 372,842 | 427,982 | 800,824 | 1,298,924 | 240,736 | 17,052 | 257,788 | 738,836 | 817,876 | 1,556,712 |
| MARCHANDISES. Matières apprêtées | 5,106,815 | 568,985 | 3,273,337 | 3,842,322 | 8,949,137 | 788,849 | 771,777 | 1,560,626 | 5,895,664 | 4,614,099 | 10,509,763 |
| MARCHANDISES. Matières fabriquées | 52,062,666 | 8,820,305 | 9,485,296 | 18,305,601 | 70,368,267 | 5,228,505 | 2,451,222 | 7,679,727 | 57,291,171 | 20,756,823 | 78,047,994 |
| TOTAUX. | 88,682,447 | 21,779,101 | 27,431,271 | 49,210,372 | 137,892,819 | 29,933,418 | 7,240,349 | 37,173,767 | 118,615,865 | 56,450,721 | 175,066,586 |

NUMÉRAIRE exporté fr. 25,877,636.

## Entrepôts.

| CLASSES DES DENRÉES ET MARCHANDISES. | VALEURS DES DENRÉES ET MARCHANDISES EN ENTREPÔT au 1er JANVIER 1839. | ENTRÉES EN ENTREPÔTS : PAR IMPORTATION DIRECTE PAR TERRE, RIVIÈRES OU CANAUX. | PAR IMPORTATION DIRECTE PAR MER. | PAR MUTATION D'ENTREPÔT. | EXCÉDANTS repris EN CHARGE pour PLUS TROUVÉS. | TOTAL DES ENTRÉES. | TOTAL GÉNÉRAL. | SORTIES DES ENTREPÔTS : POUR LA CONSOMMATION. | POUR LE TRANSIT APRÈS emprunt des ENTREPÔTS PUBLICS, particuliers ou fictifs. | POUR LE TRANSIT APRÈS emprunt des ENTREPÔTS LIBRES. | PAR MUTATION D'ENTREPÔT. | TOTAL DES SORTIES. | DÉCHARGES POUR DÉCHET, COULAGE OU MANQUANT. | EN ENTREPÔT au 31 DÉCEMBRE 1839. | TOTAL GÉNÉRAL. |
|---|---|---|---|---|---|---|---|---|---|---|---|---|---|---|---|
| | Francs. | Francs. | Francs. | Francs. | Francs. | Francs. | Francs. | Francs. | Francs. | Francs. | Francs. | Francs. | Francs. | Francs. | Francs. |
| DENRÉES. Exotiques | 8,195,284 | 524,764 | 22,186,693 | 4,276,438 | 23,181 | 27,011,076 | 35,206,360 | 19,541,861 | 1,142,294 | 386,523 | 4,400,426 | 25,471,104 | 118,747 | 9,616,509 | 35,206,360 |
| DENRÉES. Indigènes | 166,332 | 305,700 | 1,205,311 | 22,879 | 3,575 | 1,537,465 | 1,703,797 | 603,315 | 459,168 | 230,501 | 22,879 | 1,315,863 | 215 | 387,719 | 1,703,797 |
| MARCHANDISES. Matières naturelles | 4,836,820 | 3,110,753 | 19,019,743 | 1,881,906 | 55,839 | 24,068,241 | 28,905,061 | 7,147,708 | 14,710,890 | 1,114,686 | 1,910,150 | 24,883,434 | 26,512 | 3,995,115 | 28,905,061 |
| MARCHANDISES. Déchets de fabrication, de combustion et de végétation. | 261,102 | 3,414 | 500,474 | 684 | 6,208 | 510,780 | 771,882 | 391,928 | 147,333 | 16,932 | 684 | 556,877 | 981 | 214,024 | 771,882 |
| MARCHANDISES. Matières apprêtées | 1,212,854 | 77,684 | 2,291,095 | 122,859 | 2,766 | 2,494,402 | 3,707,256 | 1,195,895 | 514,531 | 525,283 | 122,859 | 2,358,568 | 260 | 1,348,428 | 3,707,256 |
| MARCHANDISES. Matières fabriquées | 1,028,577 | 1,678,118 | 4,594,365 | 163,857 | 28,004 | 6,464,344 | 7,492,921 | 4,040,654 | 1,447,799 | 751,947 | 163,857 | 6,404,257 | 52,854 | 1,035,830 | 7,492,921 |
| TOTAUX. | 15,700,969 | 5,700,433 | 49,797,679 | 6,468,623 | 119,573 | 62,086,308 | 77,787,277 | 32,921,361 | 18,422,015 | 3,025,872 | 6,620,855 | 60,990,103 | 199,549 | 16,597,625 | 77,787,277 |

## Transit.

| CLASSES DES DENRÉES ET MARCHANDISES. | VALEURS DES DENRÉES ET MARCHANDISES : SORTIES EN TRANSIT PAR TERRE, RIVIÈRES OU CANAUX. | SORTIES EN TRANSIT PAR MER. | TOTAL GÉNÉRAL. | MODES DE TRANSIT : DIRECTEMENT ET SANS EMPRUNT D'ENTREPÔT. | APRÈS EMPRUNT DES ENTREPÔTS PUBLICS, PARTICULIERS OU FICTIFS. | APRÈS EMPRUNT DES ENTREPÔTS LIBRES. | TOTAL GÉNÉRAL. |
|---|---|---|---|---|---|---|---|
| | Francs. | Francs. | Francs. | Francs. | Francs. | Francs. | Francs. |
| DENRÉES. Exotiques | 2,322,842 | 496,280 | 2,819,122 | 1,290,305 | 1,142,294 | 386,523 | 2,819,122 |
| DENRÉES. Indigènes | 1,636,857 | 1,213,461 | 2,850,318 | 2,160,649 | 459,168 | 230,501 | 2,850,318 |
| MARCHANDISES. Matières naturelles | 19,715,629 | 2,290,557 | 22,006,186 | 6,180,610 | 14,710,890 | 1,114,686 | 22,006,186 |
| MARCHANDISES. Déchets de fabrication, de combustion et de végétation | 240,736 | 17,052 | 257,788 | 93,523 | 147,333 | 16,932 | 257,788 |
| MARCHANDISES. Matières apprêtées | 788,849 | 771,777 | 1,560,626 | 520,812 | 514,531 | 525,283 | 1,560,626 |
| MARCHANDISES. Matières fabriquées | 5,228,505 | 2,451,222 | 7,679,727 | 5,479,981 | 1,447,799 | 751,947 | 7,679,727 |
| TOTAUX. | 29,933,418 | 7,240,349 | 37,173,767 | 15,725,880 | 18,422,015 | 3,025,872 | 37,173,767 |

NUMÉRAIRE sorti en transit, fr. 100.

## Navigation.

| ENTRÉE DES BÂTIMENTS. | BÂTIMENTS CHARGÉS. NOMBRE. | CAPACITÉ. | CHARGEMENT. | BÂTIMENTS SUR LEST. NOMBRE. | CAPACITÉ. | TOTAL GÉNÉRAL. NOMBRE. | CAPACITÉ. |
|---|---|---|---|---|---|---|---|
| | | Tonneaux. | Tonneaux. | | Tonneaux. | | Tonneaux. |
| NAVIRES. Belges | 572 | 73,033 | 64,702 | 25 | 1,790 | 597 | 74,823 |
| NAVIRES. Étrangers | 1,182 | 158,577 | 151,369 | 57 | 3,894 | 1,239 | 162,471 |
| TOTAUX. | 1,754 | 231,610 | 216,071 | 82 | 5,684 | 1,836 | 237,294 |

| SORTIE DES BÂTIMENTS. | BÂTIMENTS CHARGÉS. NOMBRE. | CAPACITÉ. | CHARGEMENT. | BÂTIMENTS SUR LEST. NOMBRE. | CAPACITÉ. | TOTAL GÉNÉRAL. NOMBRE. | CAPACITÉ. |
|---|---|---|---|---|---|---|---|
| | | Tonneaux. | Tonneaux. | | Tonneaux. | | Tonneaux. |
| NAVIRES. Belges | 422 | 52,910 | 43,894 | 159 | 20,695 | 581 | 73,605 |
| NAVIRES. Étrangers | 628 | 60,730 | 43,811 | 617 | 100,068 | 1,245 | 160,798 |
| TOTAUX. | 1,050 | 113,640 | 87,705 | 776 | 120,763 | 1,826 | 234,405 |

# IMPORTATIONS. — ANNÉE 1839.

## RÉSUMÉ PAR PAYS DE PROVENANCE.

| PAYS DE PROVENANCE. | MARCHANDISES — ENTRÉES : EN ENTREPÔT AU 1er JANVIER 1839. | PAR TERRE RIVIÈRES OU CANAUX. | PAR MER et PAR NAVIRES BELGES. | PAR MER et PAR NAVIRES ÉTRANGERS. | TOTAL DES ENTRÉES PAR MER. | TOTAL DES ENTRÉES. | TOTAL GÉNÉRAL. | RÉPARTITION DES MARCHANDISES : MISES EN CONSOMMATION. | SORTIES EN TRANSIT. | EN ENTREPÔT AU 31 DÉCEMBRE 1839. | TOTAL GÉNÉRAL. |
|---|---|---|---|---|---|---|---|---|---|---|---|
| | Francs. | Francs. | Francs. | Francs. | Francs. | Francs. | Francs. | Francs. | Francs. | Francs. | Francs. |
| FRANCE | 3,279,680 | 31,365,119 | 2,151,941 | 7,142,979 | 9,294,920 | 40,660,039 | 43,939,719 | 37,601,270 | 3,309,071 | 3,029,378 | 43,939,719 |
| PAYS-BAS | 1,145,323 | 35,560,919 | 3,237,461 | 709,341 | 3,946,802 | 39,507,721 | 40,653,044 | 31,325,281 | 7,875,322 | 1,452,441 | 40,653,044 |
| PRUSSE | 151,420 | 19,459,281 | 70,768 | 1,702,732 | 1,773,500 | 21,232,781 | 21,384,201 | 17,967,067 | 3,093,225 | 323,909 | 21,384,201 |
| VILLES ANSÉATIQUES | 86,920 | .... | 2,180,814 | 610,915 | 2,791,729 | 2,791,729 | 2,878,649 | 2,343,334 | 384,712 | 150,603 | 2,878,649 |
| HANOVRE et OLDENBOURG | 236,629 | .... | .... | 572,610 | 572,610 | 572,610 | 809,239 | 437,276 | 206,613 | 165,350 | 809,239 |
| AUTRICHE (y compris le Royaume Lombardo-Vénitien.) | 90,678 | .... | 141,677 | 494,553 | 636,230 | 636,230 | 726,908 | 470,219 | 63,581 | 193,108 | 726,908 |
| SARDAIGNE et PIÉMONT | 46,736 | .... | .... | .... | .... | .... | 46,736 | 430 | 46,064 | 242 | 46,736 |
| DANEMARCK | 186,527 | .... | .... | 303,344 | 303,344 | 303,344 | 489,871 | 332,213 | 106,35 | 51,353 | 489,871 |
| TOSCANE (États Romains, Modène, Parme et Lucques) | 17,183 | .... | 26,296 | 201,441 | 227,737 | 227,737 | 244,920 | 217,641 | 14,763 | 12,516 | 244,920 |
| DEUX-SICILES | 169,622 | .... | 304,485 | 855,777 | 1,160,262 | 1,160,262 | 1,329,884 | 1,028,299 | 133,605 | 167,980 | 1,329,884 |
| RUSSIE | 1,356,769 | .... | 869,509 | 13,184,954 | 14,054,463 | 14,054,463 | 15,411,232 | 10,271,160 | 3,410,917 | 1,729,155 | 15,411,232 |
| MECKLENBOURG-SCHWERIN | 1,936 | .... | .... | .... | .... | .... | 1,936 | 1,936 | .... | .... | 1,936 |
| SUÈDE et NORWÉGE | 58,804 | .... | 213,002 | 1,937,224 | 2,150,226 | 2,150,226 | 2,209,030 | 2,086,777 | 76,006 | 46,247 | 2,209,030 |
| ANGLETERRE (y compris Gibraltar, Malte et les Iles Ioniennes) | 2,302,869 | .... | 38,918,485 | 19,431,619 | 58,350,104 | 58,350,104 | 60,652,973 | 45,538,137 | 12,259,952 | 2,854,884 | 60,652,973 |
| ESPAGNE (y compris les Iles Canaries) | 13,026 | .... | 132,517 | 1,587,937 | 1,720,454 | 1,720,454 | 1,733,480 | 1,705,432 | 16,554 | 11,494 | 1,733,480 |
| PORTUGAL (y compris Madère, les Iles du Cap-Vert et les Açores.) | 3,001 | .... | 1,273,166 | 307,749 | 1,580,915 | 1,580,915 | 1,583,916 | 1,575,725 | 4,888 | 3,303 | 1,583,916 |
| GRÈCE (y compris les Iles de l'Archipel) | .... | .... | .... | .... | .... | .... | .... | .... | .... | .... | .... |
| TURQUIE (y compris les Iles de l'Archipel) | 21,537 | .... | 222,221 | 187,439 | 409,660 | 409,660 | 431,197 | 330,599 | 76,313 | 24,285 | 431,197 |
| ÉGYPTE | 36,057 | .... | .... | 332,554 | 332,554 | 332,554 | 368,611 | 20,456 | 6,003 | 342,152 | 368,611 |
| MAROC | .... | .... | 76,993 | .... | 76,993 | 76,993 | 76,993 | 76,593 | .... | 400 | 76,993 |
| ALGER | .... | .... | .... | 28,372 | 28,372 | 28,372 | 28,372 | 19,780 | 6,993 | 1,599 | 28,372 |
| SYNGAPORE | .... | .... | .... | 223,480 | 223,480 | 223,480 | 223,480 | 223,480 | .... | .... | 223,480 |
| ILES DE JAVA ET SUMATRA | 15,808 | .... | .... | 2,158,055 | 2,158,055 | 2,158,055 | 2,173,863 | 1,533,635 | 273,295 | 366,933 | 2,173,863 |
| ILES PHILIPPINES | 312,091 | .... | .... | 796 | 796 | 796 | 312,887 | 258,278 | 4,500 | 50,109 | 312,887 |
| ÉTATS-UNIS | 1,843,827 | .... | 595,713 | 7,669,475 | 8,265,188 | 8,265,188 | 10,109,015 | 7,612,554 | 1,272,975 | 1,223,486 | 10,109,015 |
| CUBA et PORTO-RICO (possessions Espagnoles) | 2,509,370 | .... | 1,524,412 | 4,010,346 | 5,534,758 | 5,534,758 | 8,044,128 | 5,330,152 | 139,544 | 2,574,432 | 8,044,128 |
| JAMAÏQUE | 12,617 | .... | .... | 154,500 | 154,500 | 154,500 | 167,117 | 4,320 | 77,989 | 84,808 | 167,117 |
| HAÏTI | 227,320 | .... | 683,485 | 4,850,182 | 5,533,667 | 5,533,667 | 5,760,987 | 4,855,899 | 179,146 | 725,942 | 5,760,987 |
| BRÉSIL | 732,478 | .... | 1,844,481 | 4,504,584 | 6,349,065 | 6,349,065 | 7,081,543 | 4,846,995 | 1,242,891 | 991,657 | 7,081,543 |
| RIO DE LA PLATA | 842,140 | .... | 613,206 | 2,700,618 | 3,313,824 | 3,313,824 | 4,155,964 | 1,244,565 | 2,891,540 | 19,859 | 4,155,964 |
| CHILI | 601 | .... | .... | .... | .... | .... | 601 | 601 | .... | .... | 601 |
| MEXIQUE | .... | .... | 28,895 | 9,767 | 38,662 | 38,662 | 38,662 | 37,662 | 1,000 | .... | 38,662 |
| A L'AVENTURE | .... | .... | .... | .... | .... | .... | .... | .... | .... | .... | .... |
| TOTAUX | 15,700,969 | 86,385,319 | 55,109,527 | 75,873,343 | 130,982,870 | 217,368,189 | 233,069,158 | 179,297,766 | 37,173,767 | 16,597,625 | 233,069,158 |

Numéraire non compris dans le relevé ci-dessus et dont l'importation a pu être constatée :

| | | |
|---|---|---|
| France | Fr. | 21,708,500 |
| Pays-Bas | » | 42,710 |
| Prusse | » | 25 |
| Brésil | » | 27,500 |
| Total. | Fr. | 21,778,735 |

# EXPORTATIONS. — ANNÉE 1839.

## RÉSUMÉ PAR PAYS DE DESTINATION.

| PAYS DE DESTINATION. | MARCHANDISES BELGES — EXPORTÉES : PAR TERRE, RIVIÈRES ou CANAUX. | PAR MER et PAR NAVIRES BELGES. | PAR MER et PAR NAVIRES ÉTRANGERS. | TOTAL DES EXPORTATIONS PAR MER. | TOTAL DES EXPORTATIONS. | MARCHANDISES ÉTRANGÈRES — SORTIES EN TRANSIT : PAR TERRE, RIVIÈRES ou CANAUX. | PAR MER. | TOTAL DES SORTIES EN TRANSIT. | MARCHANDISES BELGES ET ÉTRANGÈRES RÉUNIES — SORTIES : PAR TERRE, RIVIÈRES ou CANAUX. | PAR MER. | TOTAL DES SORTIES. |
|---|---|---|---|---|---|---|---|---|---|---|---|
| | Francs. | Francs. | Francs. | Francs. | Francs. | Francs. | Francs. | Francs. | Francs. | Francs. | Francs. |
| FRANCE | 55,429,646 | 455,242 | 2,293,436 | 2,748,678 | 58,178,324 | 18,511,353 | 1,449,772 | 19,961,125 | 73,940,999 | 4,198,450 | 78,139,449 |
| PAYS-BAS | 15,127,927 | 4,156,091 | 2,119,694 | 6,275,785 | 21,403,712 | 6,516,390 | 544,722 | 7,061,112 | 21,644,317 | 6,820,507 | 28,464,824 |
| PRUSSE | 18,124,874 | . . . . | 1,101,721 | 1,101,721 | 19,226,595 | 4,905,675 | 140,419 | 5,046,094 | 23,030,549 | 1,242,140 | 24,272,689 |
| VILLES ANSÉATIQUES | . . . . | 1,887,010 | 6,542,086 | 8,429,096 | 8,429,096 | . . . . | 615,118 | 615,118 | . . . . | 9,044,214 | 9,044,214 |
| HANOVRE et OLDENBOURG | . . . . | 168,729 | 480,935 | 649,664 | 649,664 | . . . . | 12,421 | 12,421 | . . . . | 662,085 | 662,085 |
| AUTRICHE (y compris le Royaume Lombardo-Vénitien) | . . . . | 74,876 | 30,375 | 105,251 | 105,251 | . . . . | 153,868 | 153,868 | . . . . | 259,119 | 259,119 |
| SARDAIGNE et PIÉMONT | . . . . | 74,868 | 387,413 | 462,281 | 462,281 | . . . . | 5,861 | 5,861 | . . . . | 468,142 | 468,142 |
| DANEMARCK | . . . . | . . . . | 161,307 | 161,307 | 161,307 | . . . . | 26 | 26 | . . . . | 161,333 | 161,333 |
| TOSCANE (États Romains, Modène, Parme et Lucques) | . . . . | . . . . | 80,356 | 80,356 | 80,356 | . . . . | 79,420 | 79,420 | . . . . | 159,776 | 159,776 |
| DEUX-SICILES | . . . . | 88 | 175,827 | 175,915 | 175,915 | . . . . | 181,996 | 181,996 | . . . . | 357,911 | 357,911 |
| RUSSIE | . . . . | . . . . | 539,601 | 539,601 | 539,601 | . . . . | 144,602 | 144,602 | . . . . | 684,203 | 684,203 |
| MECKLENBOURG-SCHWERIN | . . . . | . . . . | 28,411 | 28,411 | 28,411 | . . . . | 19,330 | 19,330 | . . . . | 47,741 | 47,741 |
| SUÈDE ET NORWÉGE | . . . . | . . . . | 436,335 | 436,335 | 436,335 | . . . . | 193,053 | 193,053 | . . . . | 629,388 | 629,388 |
| ANGLETERRE (y compris Gibraltar, Malte et les îles Ioniennes) | . . . . | 10,968,875 | 8,316,506 | 19,285,381 | 19,285,381 | . . . . | 2,199,472 | 2,199,472 | . . . . | 21,484,853 | 21,484,853 |
| ESPAGNE (y compris les îles Canaries) | . . . . | . . . . | 3,152 | 3,152 | 3,152 | . . . . | 3,251 | 3,251 | . . . . | 6,403 | 6,403 |
| PORTUGAL (y compris Madère, les îles du Cap-Vert et les Açores) | . . . . | 61,739 | 56,246 | 117,985 | 117,985 | . . . . | 155,369 | 155,369 | . . . . | 273,354 | 273,354 |
| GRÈCE (y compris les îles de l'Archipel) | . . . . | . . . . | 71,762 | 71,762 | 71,762 | . . . . | . . . . | . . . . | . . . . | 71,762 | 71,762 |
| TURQUIE (y compris les îles de l'Archipel) | . . . . | 1,162,355 | 1,369,898 | 2,532,253 | 2,532,253 | . . . . | 154,909 | 154,909 | . . . . | 2,687,162 | 2,687,162 |
| ÉGYPTE | . . . . | 80,885 | 261,091 | 341,976 | 341,976 | . . . . | 43,379 | 43,379 | . . . . | 385,355 | 385,355 |
| MAROC | . . . . | . . . . | . . . . | . . . . | . . . . | . . . . | . . . . | . . . . | . . . . | . . . . | . . . . |
| ALGER | . . . . | . . . . | . . . . | . . . . | . . . . | . . . . | 228 | 228 | . . . . | 228 | 228 |
| SYNGAPORE | . . . . | 212,062 | . . . . | 212,062 | 212,062 | . . . . | 97,447 | 97,447 | . . . . | 309,509 | 309,509 |
| ILES DE JAVA ET SUMATRA | . . . . | 160,902 | . . . . | 160,902 | 160,902 | . . . . | 125,373 | 125,373 | . . . . | 286,275 | 286,275 |
| ILES PHILIPPINES | . . . . | . . . . | . . . . | . . . . | . . . . | . . . . | . . . . | . . . . | . . . . | . . . . | . . . . |
| ÉTATS-UNIS | . . . . | 415,930 | 2,110,939 | 2,526,869 | 2,526,869 | . . . . | 260,607 | 260,607 | . . . . | 2,787,476 | 2,787,476 |
| CUBA et PORTO-RICO (possessions Espagnoles) | . . . . | 482,126 | 861,005 | 1,343,131 | 1,343,131 | . . . . | 136,582 | 136,582 | . . . . | 1,479,713 | 1,479,713 |
| JAMAÏQUE | . . . . | . . . . | . . . . | . . . . | . . . . | . . . . | . . . . | . . . . | . . . . | . . . . | . . . . |
| HAÏTI | . . . . | 64,793 | 75 | 64,868 | 64,868 | . . . . | 14,127 | 14,127 | . . . . | 78,995 | 78,995 |
| BRÉSIL | . . . . | 602,655 | 2,300 | 604,955 | 604,955 | . . . . | 185,041 | 185,041 | . . . . | 789,996 | 789,996 |
| RIO DE LA PLATA | . . . . | 61,158 | . . . . | 61,158 | 61,158 | . . . . | 48,876 | 48,876 | . . . . | 110,034 | 110,034 |
| CHILI | . . . . | . . . . | . . . . | . . . . | . . . . | . . . . | . . . . | . . . . | . . . . | . . . . | . . . . |
| MEXIQUE | . . . . | 688,877 | 800 | 689,177 | 689,177 | . . . . | 274,101 | 274,101 | . . . . | 963,278 | 963,278 |
| A L'AVENTURE | . . . . | 340 | . . . . | 340 | 340 | . . . . | 979 | 979 | . . . . | 1,319 | 1,319 |
| TOTAUX. | 88,682,447 | 21,779,101 | 27,431,271 | 49,210,372 | 137,892,819 | 29,933,418 | 7,240,349 | 37,173,767 | 118,615,865 | 56,450,721 | 175,066,586 |

Numéraire non compris dans le relevé ci-dessus et dont l'exportation a pu être constatée :

| | | |
|---|---|---|
| France | Fr. | 25,876,836 |
| Pays-Bas | » | 800 |
| Total. | Fr. | 25,877,636 |

# IMPORTATIONS. — ANNÉE 1839.

## RÉSUMÉ PAR PAYS DE PROVENANCE ET PAR CLASSE DE DENRÉES ET DE MARCHANDISES.

| PAYS DE PROVENANCE. | CLASSES DES DENRÉES ET MARCHANDISES. | | DENRÉES ET MARCHANDISES — EN ENTREPÔT au 1er JANVIER 1839. | ENTRÉES : PAR TERRE, RIVIÈRES ou CANAUX. | ENTRÉES : PAR MER et par NAVIRES BELGES. | ENTRÉES : PAR MER et par NAVIRES ÉTRANGERS. | ENTRÉES : TOTAL des ENTRÉES PAR MER. | TOTAL DES ENTRÉES. | TOTAL GÉNÉRAL. | RÉPARTITION DES DENRÉES ET MARCHANDISES : MISES en CONSOMMATION. | SORTIES en TRANSIT. | EN ENTREPÔT au 31 DÉCEMBRE 1839. | TOTAL GÉNÉRAL. |
|---|---|---|---|---|---|---|---|---|---|---|---|---|---|
| | | | Francs. | Francs. | Francs. | Francs. | Francs. | Francs. | Francs. | Francs. | Francs. | Francs. | Francs. |
| FRANCE | DENRÉES. | Exotiques | 2.835,800 | 1,605,551 | 1,714,631 | 4,140,775 | 5,855,406 | 7,460,957 | 10,296,757 | 7,445,963 | 189,644 | 2,661,150 | 10,296,757 |
| | | Indigènes | 18,709 | 1,856,398 | 2,672 | 388,216 | 390,888 | 2,227,286 | 2,245,995 | 1,661,586 | 579,828 | 4,581 | 2,245,995 |
| | MARCHANDISES. | Matières naturelles | 128,289 | 4,486,265 | 223,568 | 1,497,015 | 1,720,583 | 6,206,848 | 6,335,137 | 5,692,257 | 459,743 | 183,157 | 6,335,137 |
| | | Déchets de fabrication, de combustion et de végétation | 250 | 268,077 | 289 | 3,885 | 4,174 | 272,251 | 272,501 | 271,933 | 568 | . . . | 272,501 |
| | | Matières apprêtées | 4,314 | 1,863,920 | 26,866 | 155,984 | 182,760 | 2,046,680 | 2,050,994 | 2,006,488 | 19,040 | 25,466 | 2,050,994 |
| | | Matières fabriquées | 292,318 | 21,304,908 | 183,915 | 957,194 | 1,141,109 | 22,446,017 | 22,738,335 | 20,523,063 | 2,060,248 | 155,024 | 22,738,335 |
| | | TOTAUX. | 3,279,680 | 31,365,119 | 2,151,941 | 7,142,979 | 9,294,920 | 40,660,039 | 43,939,719 | 37,601,270 | 3,309,071 | 3,029,378 | 43,939,719 |
| PAYS-BAS | DENRÉES. | Exotiques | 178,097 | 9,760,385 | 2,147,075 | 54,594 | 2,201,669 | 11,962,054 | 12,140,151 | 10,264,093 | 1,214,721 | 661,337 | 12,140,151 |
| | | Indigènes | 39,134 | 8,845,422 | 41,530 | 10,566 | 50,896 | 8,897,318 | 8,936,452 | 7,917,554 | 905,474 | 113,424 | 8,936,452 |
| | MARCHANDISES. | Matières naturelles | 893,118 | 7,910,202 | 194,660 | 235,273 | 429,933 | 8,340,135 | 9,233,253 | 4,453,769 | 4,179,355 | 600,129 | 9,233,253 |
| | | Déchets de fabrication, de combustion et de végétation | 140 | 915,692 | 204,599 | 6,969 | 211,568 | 1,125,260 | 1,125,400 | 1,079,761 | 43,879 | 1,760 | 1,125,400 |
| | | Matières apprêtées | 3,680 | 2,744,187 | 380,728 | 217,886 | 598,614 | 3,342,801 | 3,346,481 | 3,055,680 | 235,401 | 55,400 | 3,346,481 |
| | | Matières fabriquées | 31,154 | 5,387,031 | 268,869 | 184,253 | 453,122 | 5,840,153 | 5,871,307 | 4,554,424 | 1,296,492 | 20,391 | 5,871,307 |
| | | TOTAUX. | 1,145,325 | 35,560,919 | 3,237,461 | 709,541 | 3,946,802 | 39,507,721 | 40,653,044 | 31,325,281 | 7,875,322 | 1,452,441 | 40,653,044 |
| PRUSSE | DENRÉES. | Exotiques | 30,478 | 234,047 | . . . | 1,303 | 1,303 | 235,350 | 265,828 | 237,292 | 12,731 | 15,805 | 265,828 |
| | | Indigènes | 43 | 1,764,859 | 14 | 351,677 | 351,691 | 2,116,550 | 2,116,593 | 1,652,532 | 453,616 | 10,445 | 2,116,593 |
| | MARCHANDISES. | Matières naturelles | 74,086 | 8,690,432 | 18,450 | 1,127,054 | 1,145,504 | 9,835,936 | 9,910,622 | 9,006,425 | 645,820 | 258,377 | 9,910,622 |
| | | Déchets de fabrication, de combustion et de végétation | . . . | 85,716 | 51,724 | 183,090 | 234,814 | 320,530 | 320,530 | 317,819 | 2,711 | . . . | 320,530 |
| | | Matières apprêtées | 720 | 1,460,174 | 240 | 17,512 | 17,752 | 1,477,926 | 1,478,646 | 1,363,039 | 115,307 | 300 | 1,478,646 |
| | | Matières fabriquées | 45,493 | 7,224,053 | 340 | 22,096 | 22,436 | 7,246,489 | 7,291,982 | 5,389,960 | 1,863,040 | 38,982 | 7,291,982 |
| | | TOTAUX. | 151,420 | 19,459,281 | 70,768 | 1,702,732 | 1,773,500 | 21,232,781 | 21,384,201 | 17,967,067 | 3,093,225 | 323,909 | 21,384,201 |
| VILLES ANSÉATIQUES | DENRÉES. | Exotiques | 14,259 | . . . | 1,093,920 | 213,233 | 1,307,153 | 1,307,153 | 1,321,412 | 1,224,511 | 4,977 | 91,924 | 1,321,412 |
| | | Indigènes | 21,707 | . . . | 24,991 | 73,404 | 98,395 | 98,395 | 120,102 | 22,302 | 63,752 | 34,048 | 120,102 |
| | MARCHANDISES. | Matières naturelles | 22,300 | . . . | 696,913 | 72,401 | 769,314 | 769,314 | 791,614 | 578,748 | 203,459 | 9,407 | 791,614 |
| | | Déchets de fabrication, de combustion et de végétation | 19,406 | . . . | 7,350 | 12,635 | 19,985 | 19,985 | 39,391 | 28,479 | 6,412 | 4,500 | 39,391 |
| | | Matières apprêtées | 237 | . . . | 132,339 | 119,019 | 251,358 | 251,358 | 251,595 | 177,733 | 71,795 | 2,067 | 251,595 |
| | | Matières fabriquées | 9,011 | . . . | 225,301 | 120,223 | 345,524 | 345,524 | 354,535 | 311,561 | 34,317 | 8,657 | 354,535 |
| | | TOTAUX. | 86,920 | . . . | 2,180,814 | 610,915 | 2,791,729 | 2,791,729 | 2,878,649 | 2,343,334 | 384,712 | 150,603 | 2,878,649 |
| HANOVRE | DENRÉES. | Exotiques | 195 | . . . | . . . | . . . | . . . | . . . | 195 | 122 | . . . | 73 | 195 |
| | | Indigènes | 77,017 | . . . | . . . | 158,003 | 158,003 | 158,003 | 235,020 | 149,788 | 78,102 | 7,130 | 235,020 |
| | MARCHANDISES. | Matières naturelles | 151,247 | . . . | . . . | 396,943 | 396,943 | 396,943 | 548,190 | 263,002 | 128,591 | 156,797 | 548,190 |
| | | Déchets de fabrication, de combustion et de végétation | . . . | . . . | . . . | 6,054 | 6,054 | 6,054 | 6,054 | 6,054 | . . . | . . . | 6,054 |
| | | Matières apprêtées | . . . | . . . | . . . | 10,893 | 10,893 | 10,893 | 10,893 | 10,893 | . . . | . . . | 10,893 |
| | | Matières fabriquées | 8,170 | . . . | . . . | 717 | 717 | 717 | 8,887 | 7,417 | 120 | 1,350 | 8,887 |
| | | TOTAUX. | 236,629 | . . . | . . . | 572,610 | 572,610 | 572,610 | 809,259 | 437,276 | 206,613 | 165,350 | 809,239 |
| AUTRICHE | DENRÉES. | Exotiques | 49,666 | . . . | 190 | 31,990 | 32,180 | 32,180 | 81,846 | 47,917 | 411 | 33,518 | 81,846 |
| | | Indigènes | . . . | . . . | 17,128 | 73,175 | 90,303 | 90,303 | 90,303 | 48,716 | 35,096 | 6,491 | 90,303 |
| | MARCHANDISES. | Matières naturelles | 18,871 | . . . | 103,340 | 338,308 | 441,648 | 441,648 | 460,519 | 310,666 | 26,849 | 123,004 | 460,519 |
| | | Déchets de fabrication, de combustion et de végétation | 1,344 | . . . | 20,322 | 16,285 | 36,607 | 36,607 | 37,951 | 27,543 | . . . | 10,408 | 37,951 |
| | | Matières apprêtées | . . . | . . . | 33 | 11,842 | 11,875 | 11,875 | 11,875 | 11,875 | . . . | . . . | 11,875 |
| | | Matières fabriquées | 20,797 | . . . | 664 | 22,953 | 23,617 | 23,617 | 44,414 | 23,502 | 1,225 | 19,687 | 44,414 |
| | | TOTAUX. | 90,678 | . . . | 141,677 | 494,553 | 636,230 | 636,230 | 726,908 | 470,219 | 63,581 | 193,108 | 726,908 |
| SARDAIGNE et PIÉMONT | DENRÉES. | Exotiques | 46,736 | . . . | . . . | . . . | . . . | . . . | 46,736 | 430 | 46,064 | 242 | 46,736 |
| | | Indigènes | . . . | . . . | . . . | . . . | . . . | . . . | . . . | . . . | . . . | . . . | . . . |
| | MARCHANDISES. | Matières naturelles | . . . | . . . | . . . | . . . | . . . | . . . | . . . | . . . | . . . | . . . | . . . |
| | | Déchets de fabrication, de combustion et de végétation | . . . | . . . | . . . | . . . | . . . | . . . | . . . | . . . | . . . | . . . | . . . |
| | | Matières apprêtées | . . . | . . . | . . . | . . . | . . . | . . . | . . . | . . . | . . . | . . . | . . . |
| | | Matières fabriquées | . . . | . . . | . . . | . . . | . . . | . . . | . . . | . . . | . . . | . . . | . . . |
| | | TOTAUX. | 46,736 | . . . | . . . | . . . | . . . | . . . | 46,736 | 430 | 46,064 | 242 | 46,736 |
| DANEMARCK | DENRÉES. | Exotiques | . . . | . . . | . . . | 10,884 | 10,884 | 10,884 | 10,884 | 10,884 | . . . | . . . | 10,884 |
| | | Indigènes | . . . | . . . | . . . | 49,950 | 49,950 | 49,950 | 49,950 | 49,950 | . . . | . . . | 49,950 |
| | MARCHANDISES. | Matières naturelles | 186,527 | . . . | . . . | 234,700 | 234,700 | 234,700 | 421,227 | 263,709 | 106,165 | 51,353 | 421,227 |
| | | Déchets de fabrication, de combustion et de végétation | . . . | . . . | . . . | 4,061 | 4,061 | 4,061 | 4,061 | 4,061 | . . . | . . . | 4,061 |
| | | Matières apprêtées | . . . | . . . | . . . | 306 | 306 | 306 | 306 | 306 | . . . | . . . | 306 |
| | | Matières fabriquées | . . . | . . . | . . . | 3,443 | 3,443 | 3,443 | 3,443 | 3,303 | 140 | . . . | 3,443 |
| | | TOTAUX. | 186,527 | . . . | . . . | 303,344 | 303,344 | 303,344 | 489,871 | 332,213 | 106,305 | 51,353 | 489,871 |
| TOSCANE | DENRÉES. | Exotiques | 8,467 | . . . | 401 | 31,646 | 32,047 | 32,047 | 40,514 | 24,254 | 10,113 | 6,147 | 40,514 |
| | | Indigènes | . . . | . . . | . . . | 41,327 | 41,327 | 41,327 | 41,327 | 41,327 | . . . | . . . | 41,327 |
| | MARCHANDISES. | Matières naturelles | 1,153 | . . . | 22,064 | 83,067 | 105,131 | 105,131 | 106,284 | 101,911 | 3,220 | 1,153 | 106,284 |
| | | Déchets de fabrication, de combustion et de végétation | . . . | . . . | 1,377 | 5,366 | 6,743 | 6,743 | 6,743 | 2,132 | . . . | 4,611 | 6,743 |
| | | Matières apprêtées | 400 | . . . | . . . | 24,518 | 24,518 | 24,518 | 24,918 | 24,918 | . . . | . . . | 24,918 |
| | | Matières fabriquées | 7,163 | . . . | 2,454 | 15,517 | 17,971 | 17,971 | 25,134 | 23,099 | 1,430 | 605 | 25,134 |
| | | TOTAUX. | 17,183 | . . . | 26,296 | 201,441 | 227,737 | 227,737 | 244,920 | 217,641 | 14,763 | 12,516 | 244,920 |
| DEUX-SICILES | DENRÉES. | Exotiques | 168,257 | . . . | 102,072 | 634,525 | 736,595 | 736,595 | 904,852 | 689,793 | 96,406 | 118,453 | 904,652 |
| | | Indigènes | . . . | . . . | 408 | 2,746 | 3,154 | 3,154 | 3,154 | 2,899 | 255 | . . . | 3,154 |
| | MARCHANDISES. | Matières naturelles | 210 | . . . | 11,156 | 88,174 | 99,330 | 99,330 | 99,540 | 71,002 | 23,763 | 4,775 | 99,540 |
| | | Déchets de fabrication, de combustion et de végétation | . . . | . . . | 20 | . . . | 20 | 20 | 20 | 20 | . . . | . . . | 20 |
| | | Matières apprêtées | . . . | . . . | . . . | . . . | . . . | . . . | . . . | . . . | . . . | . . . | . . . |
| | | Matières fabriquées | 1,155 | . . . | 190,829 | 130,534 | 321,363 | 321,363 | 322,518 | 264,585 | 13,181 | 44,752 | 322,518 |
| | | TOTAUX. | 169,622 | . . . | 304,485 | 855,777 | 1,160,262 | 1,160,262 | 1,329,884 | 1,028,299 | 133,605 | 167,980 | 1,329,884 |
| RUSSIE | DENRÉES. | Exotiques | . . . | . . . | 50 | 1,827 | 1,877 | 1,877 | 1,877 | 1,773 | . . . | 104 | 1,877 |
| | | Indigènes | 9,118 | . . . | 131,617 | 2,063,575 | 2,194,992 | 2,194,992 | 2,204,110 | 1,303,966 | 703,744 | 196,400 | 2,204,110 |
| | MARCHANDISES. | Matières naturelles | 744,573 | . . . | 726,396 | 9,801,291 | 10,527,687 | 10,527,687 | 11,272,260 | 8,105,838 | 2,228,530 | 937,892 | 11,272,260 |
| | | Déchets de fabrication, de combustion et de végétation | 161,135 | . . . | . . . | 413,717 | 413,717 | 413,717 | 574,852 | 436,354 | 34,385 | 104,113 | 574,852 |
| | | Matières apprêtées | 411,686 | . . . | 6,560 | 759,998 | 766,558 | 766,558 | 1,178,244 | 257,802 | 430,738 | 489,704 | 1,178,244 |
| | | Matières fabriquées | 30,257 | . . . | 4,886 | 144,746 | 149,632 | 149,632 | 179,889 | 165,427 | 13,520 | 942 | 179,889 |
| | | TOTAUX. | 1,356,769 | . . . | 869,509 | 13,184,954 | 14,054,463 | 14,054,463 | 15,411,232 | 10,271,160 | 3,410,917 | 1,729,155 | 15,411,232 |

# EXPORTATIONS. — ANNÉE 1839.

## RÉSUMÉ PAR PAYS DE DESTINATION ET PAR CLASSE DE DENRÉES ET DE MARCHANDISES.

| PAYS DE DESTINATION. | CLASSES DES DENRÉES ET MARCHANDISES. | | DENRÉES ET MARCHANDISES BELGES — EXPORTÉES : PAR TERRE, RIVIÈRES ou CANAUX. | PAR MER et par NAVIRES BELGES. | PAR MER et par NAVIRES ÉTRANGERS. | TOTAL des exportations PAR MER. | TOTAL des exportations. | DENRÉES ET MARCHANDISES ÉTRANGÈRES — SORTIES EN TRANSIT : PAR TERRE, RIVIÈRES ou CANAUX. | PAR MER. | TOTAL des SORTIES EN TRANSIT. | DENRÉES ET MARCHANDISES BELGES ET ÉTRANGÈRES RÉUNIES — SORTIES : PAR TERRE, RIVIÈRES ou CANAUX. | PAR MER. | TOTAL des SORTIES |
|---|---|---|---|---|---|---|---|---|---|---|---|---|---|
| | | | Francs. | Francs. | Francs. | Francs. | Francs. | Francs. | Francs. | Francs. | Francs. | Francs. | Francs. |
| FRANCE | DENRÉES. | Exotiques | 183,932 | . . . | 36,632 | 36,632 | 220,564 | 37,824 | 92,266 | 130,090 | 221,756 | 128,898 | 350,654 |
| | | Indigènes | 6,092,731 | 2,536 | 42,961 | 45,497 | 6,138,228 | 792,256 | 3,608 | 795,864 | 6,884,987 | 49,105 | 6,934,092 |
| | MARCHANDISES. | Matières naturelles | 18,758,166 | 10,450 | 127,764 | 138,214 | 18,896,380 | 15,747,169 | 848,097 | 16,595,266 | 34,505,335 | 986,311 | 35,491,646 |
| | | Déchets de fabrication, de combustion et de végétation. | 473,768 | 2,500 | 10,930 | 13,430 | 487,198 | 41,541 | 349 | 41,890 | 515,309 | 13,779 | 529,088 |
| | | Matières apprêtées | 2,996,701 | 172,265 | 1,258,470 | 1,430,735 | 4,427,436 | 391,504 | 141,499 | 533,003 | 3,388,205 | 1,572,234 | 4,960,439 |
| | | Matières fabriquées | 26,924,348 | 267,491 | 816,679 | 1,084,170 | 28,008,518 | 1,501,059 | 363,953 | 1,865,012 | 28,425,407 | 1,448,123 | 29,873,530 |
| | | TOTAUX. | 55,429,646 | 455,242 | 2,293,436 | 2,748,678 | 58,178,324 | 18,511,353 | 1,449,772 | 19,961,125 | 73,940,999 | 4,198,450 | 78,139,449 |
| PAYS-BAS | DENRÉES. | Exotiques | 191,752 | 56,197 | 18,453 | 74,650 | 266,402 | 1,920,029 | 156,472 | 2,076,501 | 2,111,781 | 231,122 | 2,342,903 |
| | | Indigènes | 1,228,151 | 101,001 | 254,212 | 355,213 | 1,583,364 | 724,487 | 37,952 | 762,439 | 1,952,638 | 393,165 | 2,345,803 |
| | MARCHANDISES. | Matières naturelles | 988,365 | 125,216 | 68,133 | 193,349 | 1,181,714 | 821,368 | 155,403 | 976,771 | 1,809,733 | 348,752 | 2,158,485 |
| | | Déchets de fabrication, de combustion et de végétation. | 15,111 | . . . | 1,902 | 1,902 | 17,013 | 142,529 | 16,703 | 159,032 | 157,440 | 18,605 | 176,045 |
| | | Matières apprêtées | 1,193,074 | 158,912 | 131,283 | 290,195 | 1,483,269 | 298,222 | 3,687 | 301,909 | 1,491,296 | 293,882 | 1,785,178 |
| | | Matières fabriquées | 11,511,474 | 3,714,765 | 1,645,711 | 5,360,476 | 16,871,950 | 2,609,955 | 174,505 | 2,784,460 | 14,121,429 | 5,534,981 | 19,656,410 |
| | | TOTAUX. | 15,127,927 | 4,156,091 | 2,119,694 | 6,275,785 | 21,405,712 | 6,516,390 | 544,722 | 7,061,112 | 21,644,317 | 6,820,507 | 28,464,824 |
| PRUSSE | DENRÉES. | Exotiques | 258,612 | . . . | 16,150 | 16,150 | 274,762 | 364,989 | 20,731 | 385,720 | 623,601 | 36,881 | 660,482 |
| | | Indigènes | 2,053,527 | . . . | 991,602 | 991,602 | 3,045,129 | 120,114 | 7,753 | 127,867 | 2,173,641 | 999,555 | 3,172,996 |
| | MARCHANDISES. | Matières naturelles | 1,259,650 | . . . | 33,057 | 33,057 | 1,292,687 | 3,147,092 | 99,926 | 3,247,018 | 4,406,722 | 132,983 | 4,539,705 |
| | | Déchets de fabrication, de combustion et de végétation. | 9,221 | . . . | . . . | . . . | 9,221 | 56,866 | . . . | 56,866 | 66,087 | . . . | 66,087 |
| | | Matières apprêtées | 917,040 | . . . | 14,835 | 14,835 | 931,875 | 99,123 | . . . | 99,123 | 1,016,163 | 14,835 | 1,030,998 |
| | | Matières fabriquées | 13,626,844 | . . . | 46,077 | 46,077 | 13,672,921 | 1,117,491 | 12,009 | 1,129,500 | 14,744,335 | 58,086 | 14,802,421 |
| | | TOTAUX. | 18,124,874 | . . . | 1,101,721 | 1,101,721 | 19,226,595 | 4,905,675 | 140,419 | 5,046,094 | 23,030,549 | 1,242,140 | 24,272,689 |
| VILLES ANSÉATIQUES | DENRÉES. | Exotiques | . . . | 12,097 | 507 | 12,604 | 12,604 | . . . | 23,435 | 23,435 | . . . | 36,039 | 36,039 |
| | | Indigènes | . . . | 1,113,843 | 5,427,180 | 6,541,023 | 6,541,023 | . . . | 15,542 | 15,542 | . . . | 6,556,565 | 6,556,565 |
| | MARCHANDISES. | Matières naturelles | . . . | 39,230 | 12,732 | 51,962 | 51,962 | . . . | 299,813 | 299,813 | . . . | 351,775 | 351,775 |
| | | Déchets de fabrication, de combustion et de végétation. | . . . | . . . | 457 | 457 | 457 | . . . | . . . | . . . | . . . | 457 | 457 |
| | | Matières apprêtées | . . . | 62,722 | 119,979 | 182,701 | 182,701 | . . . | 101,786 | 101,786 | . . . | 284,487 | 284,487 |
| | | Matières fabriquées | . . . | 659,118 | 981,251 | 1,640,369 | 1,640,369 | . . . | 174,542 | 174,542 | . . . | 1,814,911 | 1,814,911 |
| | | TOTAUX. | . . . | 1,887,010 | 6,542,086 | 8,429,096 | 8,429,096 | . . . | 615,118 | 615,118 | . . . | 9,044,214 | 9,044,214 |
| HANOVRE | DENRÉES. | Exotiques | . . . | 435 | . . . | 435 | 435 | . . . | 8,740 | 8,740 | . . . | 9,175 | 9,175 |
| | | Indigènes | . . . | 4,381 | 306,787 | 311,168 | 311,168 | . . . | . . . | . . . | . . . | 311,168 | 311,168 |
| | MARCHANDISES. | Matières naturelles | . . . | 8,356 | 3,937 | 12,293 | 12,293 | . . . | 2,366 | 2,366 | . . . | 14,659 | 14,659 |
| | | Déchets de fabrication, de combustion et de végétation | . . . | . . . | . . . | . . . | . . . | . . . | . . . | . . . | . . . | . . . | . . . |
| | | Matières apprêtées | . . . | 26,593 | 8,311 | 34,904 | 34,904 | . . . | . . . | . . . | . . . | 34,904 | 34,904 |
| | | Matières fabriquées | . . . | 128,964 | 161,900 | 290,864 | 290,864 | . . . | 1,315 | 1,315 | . . . | 292,179 | 292,179 |
| | | TOTAUX. | . . . | 168,729 | 480,935 | 649,664 | 649,664 | . . . | 12,421 | 12,421 | . . . | 662,085 | 662,085 |
| AUTRICHE | DENRÉES. | Exotiques | . . . | . . . | . . . | . . . | . . . | . . . | . . . | . . . | . . . | . . . | . . . |
| | | Indigènes | . . . | 8,424 | . . . | 8,424 | 8,424 | . . . | . . . | . . . | . . . | 8,424 | 8,424 |
| | MARCHANDISES | Matières naturelles | . . . | 16,732 | 1,974 | 18,706 | 18,706 | . . . | 153,130 | 153,130 | . . . | 171,836 | 171,836 |
| | | Déchets de fabrication, de combustion et de végétation | . . . | . . . | . . . | . . . | . . . | . . . | . . . | . . . | . . . | . . . | . . . |
| | | Matières apprêtées | . . . | 49,120 | 17,923 | 67,043 | 67,043 | . . . | . . . | . . . | . . . | 67,043 | 67,043 |
| | | Matières fabriquées | . . . | 600 | 10,478 | 11,078 | 11,078 | . . . | 738 | 738 | . . . | 11,816 | 11,816 |
| | | TOTAUX | . . . | 74,876 | 30,375 | 105,251 | 105,251 | . . . | 153,868 | 153,868 | . . . | 259,119 | 259,119 |
| SARDAIGNE et PIÉMONT | DENRÉES. | Exotiques | . . . | . . . | 40 | 40 | 40 | . . . | . . . | . . . | . . . | 40 | 40 |
| | | Indigènes | . . . | 45,481 | . . . | 45,481 | 45,481 | . . . | 104 | 104 | . . . | 45,585 | 45,585 |
| | MARCHANDISES. | Matières naturelles | . . . | . . . | . . . | . . . | . . . | . . . | . . . | . . . | . . . | . . . | . . . |
| | | Déchets de fabrication, de combustion et de végétation. | . . . | . . . | . . . | . . . | . . . | . . . | . . . | . . . | . . . | . . . | . . . |
| | | Matières apprêtées | . . . | . . . | 302,201 | 302,201 | 302,201 | . . . | 5,757 | 5,757 | . . . | 307,958 | 307,958 |
| | | Matières fabriquées | . . . | 29,387 | 85,172 | 114,559 | 114,559 | . . . | . . . | . . . | . . . | 114,559 | 114,559 |
| | | TOTAUX. | . . . | 74,868 | 387,413 | 462,281 | 462,281 | . . . | 5,861 | 5,861 | . . . | 468,142 | 468,142 |
| DANEMARCK | DENRÉES. | Exotiques | . . . | . . . | . . . | . . . | . . . | . . . | . . . | . . . | . . . | . . . | . . . |
| | | Indigènes | . . . | . . . | 122,362 | 122,362 | 122,362 | . . . | 26 | 26 | . . . | 122,388 | 122,388 |
| | MARCHANDISES. | Matières naturelles | . . . | . . . | 2,500 | 2,500 | 2,500 | . . . | . . . | . . . | . . . | 2,500 | 2,500 |
| | | Déchets de fabrication, de combustion et de végétation. | . . . | . . . | . . . | . . . | . . . | . . . | . . . | . . . | . . . | . . . | . . . |
| | | Matières apprêtées | . . . | . . . | . . . | . . . | . . . | . . . | . . . | . . . | . . . | . . . | . . . |
| | | Matières fabriquées | . . . | . . . | 36,445 | 36,445 | 36,445 | . . . | . . . | . . . | . . . | 36,445 | 36,445 |
| | | TOTAUX. | . . . | . . . | 161,307 | 161,307 | 161,307 | . . . | 26 | 26 | . . . | 161,333 | 161,333 |
| TOSCANE | DENRÉES. | Exotiques | . . . | . . . | . . . | . . . | . . . | . . . | 533 | 533 | . . . | 533 | 533 |
| | | Indigènes | . . . | . . . | 62,580 | 62,580 | 62,580 | . . . | . . . | . . . | . . . | 62,580 | 62,580 |
| | MARCHANDISES. | Matières naturelles | . . . | . . . | 585 | 585 | 585 | . . . | 1,125 | 1,125 | . . . | 1,710 | 1,710 |
| | | Déchets de fabrication, de combustion et de végétation. | . . . | . . . | . . . | . . . | . . . | . . . | . . . | . . . | . . . | . . . | . . . |
| | | Matières apprêtées | . . . | . . . | 6,069 | 6,069 | 6,069 | . . . | 77,262 | 77,262 | . . . | 83,331 | 83,331 |
| | | Matières fabriquées | . . . | . . . | 11,122 | 11,122 | 11,122 | . . . | 500 | 500 | . . . | 11,622 | 11,622 |
| | | TOTAUX. | . . . | . . . | 80,356 | 80,356 | 80,356 | . . . | 79,420 | 79,420 | . . . | 159,776 | 159,776 |
| DEUX-SICILES | DENRÉES. | Exotiques | . . . | 88 | . . . | 88 | 88 | . . . | 1,136 | 1,136 | . . . | 1,224 | 1,224 |
| | | Indigènes | . . . | . . . | 77,856 | 77,856 | 77,856 | . . . | 109 | 109 | . . . | 77,965 | 77,965 |
| | MARCHANDISES. | Matières naturelles | . . . | . . . | 490 | 490 | 490 | . . . | 557 | 557 | . . . | 1,047 | 1,047 |
| | | Déchets de fabrication, de combustion et de végétation. | . . . | . . . | . . . | . . . | . . . | . . . | . . . | . . . | . . . | . . . | . . . |
| | | Matières apprêtées | . . . | . . . | 3,815 | 3,815 | 3,815 | . . . | 176,457 | 176,457 | . . . | 180,272 | 180,272 |
| | | Matières fabriquées | . . . | . . . | 93,666 | 93,666 | 93,666 | . . . | 3,737 | 3,737 | . . . | 97,403 | 97,403 |
| | | TOTAUX. | . . . | 88 | 175,827 | 175,915 | 175,915 | . . . | 181,996 | 181,996 | . . . | 357,911 | 357,911 |
| RUSSIE | DENRÉES. | Exotiques | . . . | . . . | . . . | . . . | . . . | . . . | 33,477 | 33,477 | . . . | 33,477 | 33,477 |
| | | Indigènes | . . . | . . . | 3,329 | 3,329 | 3,329 | . . . | 838 | 838 | . . . | 4,167 | 4,167 |
| | MARCHANDISES. | Matières naturelles | . . . | . . . | 32,012 | 32,012 | 32,012 | . . . | 17,485 | 17,485 | . . . | 49,497 | 49,497 |
| | | Déchets de fabrication, de combustion et de végétation. | . . . | . . . | . . . | . . . | . . . | . . . | . . . | . . . | . . . | . . . | . . . |
| | | Matières apprêtées | . . . | . . . | . . . | . . . | . . . | . . . | . . . | . . . | . . . | . . . | . . . |
| | | Matières fabriquées | . . . | . . . | 504,260 | 504,260 | 504,260 | . . . | 92,802 | 92,802 | . . . | 597,062 | 597,062 |
| | | TOTAUX. | . . . | . . . | 539,601 | 539,601 | 539,601 | . . . | 144,602 | 144,602 | . . . | 684,203 | 684,203 |

# IMPORTATIONS. — ANNÉE 1839.

## RÉSUMÉ PAR PAYS DE PROVENANCE ET PAR CLASSE DE DENRÉES ET DE MARCHANDISES.

| PAYS DE PROVENANCE. | CLASSES DES DENRÉES ET MARCHANDISES. | | DENRÉES ET MARCHANDISES — EN ENTREPÔT au 1er JANVIER 1839. | ENTRÉES : PAR TERRE, RIVIÈRES ou CANAUX. | ENTRÉES : PAR MER et par NAVIRES BELGES. | ENTRÉES : PAR MER et par NAVIRES ÉTRANGERS. | ENTRÉES : TOTAL des ENTRÉES PAR MER. | TOTAL des ENTRÉES. | TOTAL GÉNÉRAL. | RÉPARTITION DES DENRÉES ET MARCHANDISES : MISES en CONSOMMATION. | SORTIES en TRANSIT. | EN ENTREPÔT au 31 DÉCEMBRE 1839. | TOTAL GÉNÉRAL |
|---|---|---|---|---|---|---|---|---|---|---|---|---|---|
| | | | Francs. | Francs. | Francs. | Francs. | Francs. | Francs. | Francs. | Francs. | Francs. | Francs. | Francs. |
| MECKLENBOURG-SCHWERIN. | DENRÉES. | Exotiques. | . . . | . . . | . . . | . . . | . . . | . . . | . . . | . . . | . . . | . . . | . . . |
| | | Indigènes. | . . . | . . . | . . . | . . . | . . . | . . . | . . . | . . . | . . . | . . . | . . . |
| | MARCHANDISES. | Matières naturelles. | 1,936 | . . . | . . . | . . . | . . . | . . . | 1,936 | 1,936 | . . . | . . . | 1,936 |
| | | Déchets de fabrication, de combustion et de végétation. | . . . | . . . | . . . | . . . | . . . | . . . | . . . | . . . | . . . | . . . | . . . |
| | | Matières apprêtées. | . . . | . . . | . . . | . . . | . . . | . . . | . . . | . . . | . . . | . . . | . . . |
| | | Matières fabriquées | . . . | . . . | . . . | . . . | . . . | . . . | . . . | . . . | . . . | . . . | . . . |
| | | TOTAUX. | 1,936 | . . . | . . . | . . . | . . . | . . . | 1,936 | 1,936 | . . . | . . . | 1,936 |
| SUÈDE et NORWÉGE. | DENRÉES. | Exotiques. | . . . | . . . | . . . | 10 | 10 | 10 | 10 | 10 | . . . | . . . | 10 |
| | | Indigènes. | 252 | . . . | 74,566 | 172,817 | 247,383 | 247,383 | 247,615 | 247,592 | 197 | 26 | 247,615 |
| | MARCHANDISES. | Matières naturelles. | . . . | . . . | 49,068 | 1,424,732 | 1,473,800 | 1,473,800 | 1,473,800 | 1,466,938 | 6,862 | . . . | 1,473,800 |
| | | Déchets de fabrication, de combustion et de végétation. | 13,962 | . . . | . . . | 2,741 | 2,741 | 2,741 | 16,703 | . . . | 16,703 | . . . | 16,703 |
| | | Matières apprêtées. | 30,762 | . . . | 18,616 | 165,154 | 183,770 | 183,770 | 214,532 | 139,684 | 28,627 | 46,221 | 214,532 |
| | | Matières fabriquées. | 13,848 | . . . | 70,752 | 171,770 | 242,522 | 242,522 | 256,370 | 232,753 | 23,617 | . . . | 256,370 |
| | | TOTAUX. | 58,804 | . . . | 213,002 | 1,937,224 | 2,150,226 | 2,150,226 | 2,209,030 | 2,086,777 | 76,006 | 46,247 | 2,209,030 |
| ANGLETERRE. | DENRÉES. | Exotiques. | 1,223,756 | . . . | 13,746,274 | 2,692,428 | 16,438,702 | 16,438,702 | 17,662,458 | 15,864,650 | 280,110 | 1,517,698 | 17,662,458 |
| | | Indigènes. | 372 | . . . | 146,133 | 30,588 | 176,721 | 176,721 | 177,093 | 152,458 | 15,135 | 9,500 | 177,093 |
| | MARCHANDISES. | Matières naturelles. | 516,814 | . . . | 5,180,772 | 10,502,321 | 15,683,093 | 15,683,093 | 16,199,907 | 6,261,103 | 9,354,882 | 583,922 | 16,199,907 |
| | | Déchets de fabrication, de combustion et de végétation. | 2,854 | . . . | 168,473 | 129,634 | 298,107 | 298,107 | 300,941 | 272,717 | 19,501 | 8,723 | 300,941 |
| | | Matières apprêtées. | 106,262 | . . . | 1,510,861 | 1,549,798 | 3,060,659 | 3,060,659 | 3,166,921 | 2,764,192 | 271,234 | 131,495 | 3,166,921 |
| | | Matières fabriquées. | 452,831 | . . . | 18,165,972 | 4,526,850 | 22,692,822 | 22,692,822 | 23,145,653 | 20,223,017 | 2,319,090 | 603,546 | 23,145,653 |
| | | TOTAUX. | 2,302,869 | . . . | 38,918,485 | 19,431,619 | 58,350,104 | 58,350,104 | 60,652,973 | 45,538,137 | 12,259,952 | 2,854,884 | 60,652,973 |
| ESPAGNE. | DENRÉES. | Exotiques. | 7,342 | . . . | 93,442 | 123,242 | 216,684 | 216,684 | 224,026 | 206,536 | 5,996 | 11,494 | 224,026 |
| | | Indigènes. | . . . | . . . | . . . | . . . | . . . | . . . | . . . | . . . | . . . | . . . | . . . |
| | MARCHANDISES. | Matières naturelles. | 5,684 | . . . | 612 | 872,263 | 872,875 | 872,875 | 878,559 | 868,351 | 10,208 | . . . | 878,559 |
| | | Déchets de fabrication, de combustion et de végétation. | . . . | . . . | . . . | . . . | . . . | . . . | . . . | . . . | . . . | . . . | . . . |
| | | Matières apprêtées. | . . . | . . . | 37,248 | 580,562 | 617,810 | 617,810 | 617,810 | 617,810 | . . . | . . . | 617,810 |
| | | Matières fabriquées. | . . . | . . . | 1,215 | 11,870 | 13,085 | 13,085 | 13,085 | 12,735 | 350 | . . . | 13,085 |
| | | TOTAUX. | 13,026 | . . . | 132,517 | 1,587,937 | 1,720,454 | 1,720,454 | 1,733,480 | 1,705,432 | 16,554 | 11,494 | 1,733,480 |
| PORTUGAL. | DENRÉES. | Exotiques. | 2,721 | . . . | 1,259,939 | 289,454 | 1,549,393 | 1,549,393 | 1,552,114 | 1,545,952 | 4,888 | 1,274 | 1,552,114 |
| | | Indigènes. | . . . | . . . | 150 | 300 | 450 | 450 | 450 | 450 | . . . | . . . | 450 |
| | MARCHANDISES. | Matières naturelles. | . . . | . . . | 11,229 | 17,245 | 28,474 | 28,474 | 28,474 | 28,374 | . . . | 100 | 28,474 |
| | | Déchets de fabrication, de combustion et de végétation. | . . . | . . . | . . . | 200 | 200 | 200 | 200 | . . . | . . . | 200 | 200 |
| | | Matières apprêtées. | . . . | . . . | 1,462 | . . . | 1,462 | 1,462 | 1,462 | 557 | . . . | 905 | 1,462 |
| | | Matières fabriquées. | 280 | . . . | 386 | 550 | 936 | 936 | 1,216 | 392 | . . . | 824 | 1,216 |
| | | TOTAUX. | 3,001 | . . . | 1,273,166 | 307,749 | 1,580,915 | 1,580,915 | 1,583,916 | 1,575,725 | 4,888 | 3,303 | 1,583,916 |
| GRÈCE. | DENRÉES. | Exotiques. | . . . | . . . | . . . | . . . | . . . | . . . | . . . | . . . | . . . | . . . | . . . |
| | | Indigènes. | . . . | . . . | . . . | . . . | . . . | . . . | . . . | . . . | . . . | . . . | . . . |
| | MARCHANDISES. | Matières naturelles. | . . . | . . . | . . . | . . . | . . . | . . . | . . . | . . . | . . . | . . . | . . . |
| | | Déchets de fabrication, de combustion et de végétation. | . . . | . . . | . . . | . . . | . . . | . . . | . . . | . . . | . . . | . . . | . . . |
| | | Matières apprêtées. | . . . | . . . | . . . | . . . | . . . | . . . | . . . | . . . | . . . | . . . | . . . |
| | | Matières fabriquées. | . . . | . . . | . . . | . . . | . . . | . . . | . . . | . . . | . . . | . . . | . . . |
| | | TOTAUX. | . . . | . . . | . . . | . . . | . . . | . . . | . . . | . . . | . . . | . . . | . . . |
| TURQUIE. | DENRÉES. | Exotiques. | 11,397 | . . . | . . . | 65,874 | 65,874 | 65,874 | 77,271 | 76,994 | . . . | 277 | 77,271 |
| | | Indigènes. | . . . | . . . | 76,473 | 29,995 | 106,468 | 106,468 | 106,468 | 90,952 | 15,036 | 480 | 106,468 |
| | MARCHANDISES. | Matières naturelles. | 10,140 | . . . | 132,451 | 79,210 | 211,661 | 211,661 | 221,801 | 140,566 | 60,235 | 21,000 | 221,801 |
| | | Déchets de fabrication, de combustion et de végétation. | . . . | . . . | 1,691 | 80 | 1,771 | 1,771 | 1,771 | 1,771 | . . . | . . . | 1,771 |
| | | Matières apprêtées. | . . . | . . . | 10,598 | 150 | 10,748 | 10,748 | 10,748 | 9,706 | 1,042 | . . . | 10,748 |
| | | Matières fabriquées. | . . . | . . . | 1,008 | 12,130 | 13,138 | 13,138 | 13,138 | 10,610 | . . . | 2,528 | 13,138 |
| | | TOTAUX. | 21,537 | . . . | 222,221 | 187,459 | 409,660 | 409,660 | 431,197 | 330,599 | 76,313 | 24,285 | 431,197 |
| ÉGYPTE. | DENRÉES. | Exotiques. | . . . | . . . | . . . | 255 | 255 | 255 | 255 | 255 | . . . | . . . | 255 |
| | | Indigènes. | . . . | . . . | . . . | 100 | 100 | 100 | 100 | 100 | . . . | . . . | 100 |
| | MARCHANDISES. | Matières naturelles. | 400 | . . . | . . . | 323,459 | 323,459 | 323,459 | 323,859 | 13,615 | 6,003 | 304,241 | 323,859 |
| | | Déchets de fabrication, de combustion et de végétation. | . . . | . . . | . . . | 3,978 | 3,978 | 3,978 | 3,978 | 3,978 | . . . | . . . | 3,978 |
| | | Matières apprêtées. | . . . | . . . | . . . | 376 | 376 | 376 | 376 | 376 | . . . | . . . | 376 |
| | | Matières fabriquées. | 35,657 | . . . | . . . | 4,386 | 4,386 | 4,386 | 40,043 | 2,132 | . . . | 37,911 | 40,043 |
| | | TOTAUX. | 36,057 | . . . | . . . | 332,554 | 332,554 | 332,554 | 368,611 | 20,456 | 6,003 | 342,152 | 368,611 |
| MAROC. | DENRÉES. | Exotiques. | . . . | . . . | 37,331 | . . . | 37,331 | 37,331 | 37,331 | 37,331 | . . . | . . . | 37,331 |
| | | Indigènes. | . . . | . . . | 20 | . . . | 20 | 20 | 20 | 20 | . . . | . . . | 20 |
| | MARCHANDISES. | Matières naturelles. | . . . | . . . | 37,710 | . . . | 37,710 | 37,710 | 37,710 | 37,710 | . . . | . . . | 37,710 |
| | | Déchets de fabrication, de combustion et de végétation. | . . . | . . . | . . . | . . . | . . . | . . . | . . . | . . . | . . . | . . . | . . . |
| | | Matières apprêtées. | . . . | . . . | . . . | . . . | . . . | . . . | . . . | . . . | . . . | . . . | . . . |
| | | Matières fabriquées. | . . . | . . . | 1,932 | . . . | 1,932 | 1,932 | 1,932 | 1,532 | . . . | 400 | 1,932 |
| | | TOTAUX. | . . . | . . . | 76,993 | . . . | 76,993 | 76,993 | 76,993 | 76,593 | . . . | 400 | 76,993 |
| ALGER. | DENRÉES. | Exotiques. | . . . | . . . | . . . | 8,454 | 8,454 | 8,454 | 8,454 | 8,454 | . . . | . . . | 8,454 |
| | | Indigènes. | . . . | . . . | . . . | 500 | 500 | 500 | 500 | 500 | . . . | . . . | 500 |
| | MARCHANDISES. | Matières naturelles. | . . . | . . . | . . . | 19,418 | 19,418 | 19,418 | 19,418 | 10,826 | 6,993 | 1,599 | 19,418 |
| | | Déchets de fabrication, de combustion et de végétation. | . . . | . . . | . . . | . . . | . . . | . . . | . . . | . . . | . . . | . . . | . . . |
| | | Matières apprêtées. | . . . | . . . | . . . | . . . | . . . | . . . | . . . | . . . | . . . | . . . | . . . |
| | | Matières fabriquées. | . . . | . . . | . . . | . . . | . . . | . . . | . . . | . . . | . . . | . . . | . . . |
| | | TOTAUX. | . . . | . . . | . . . | 28,372 | 28,372 | 28,372 | 28,372 | 19,780 | 6,993 | 1,599 | 28,372 |
| SYNGAPORE. | DENRÉES. | Exotiques. | . . . | . . . | . . . | 223,480 | 223,480 | 223,480 | 223,480 | 223,480 | . . . | . . . | 223,480 |
| | | Indigènes. | . . . | . . . | . . . | . . . | . . . | . . . | . . . | . . . | . . . | . . . | . . . |
| | MARCHANDISES. | Matières naturelles. | . . . | . . . | . . . | . . . | . . . | . . . | . . . | . . . | . . . | . . . | . . . |
| | | Déchets de fabrication, de combustion et de végétation. | . . . | . . . | . . . | . . . | . . . | . . . | . . . | . . . | . . . | . . . | . . . |
| | | Matières apprêtées. | . . . | . . . | . . . | . . . | . . . | . . . | . . . | . . . | . . . | . . . | . . . |
| | | Matières fabriquées. | . . . | . . . | . . . | . . . | . . . | . . . | . . . | . . . | . . . | . . . | . . . |
| | | TOTAUX. | . . . | . . . | . . . | 223,480 | 223,480 | 223,480 | 223,480 | 223,480 | . . . | . . . | 223,480 |

# EXPORTATIONS. — ANNÉE 1839.

## RÉSUMÉ PAR PAYS DE DESTINATION ET PAR CLASSE DE DENRÉES ET DE MARCHANDISES.

| PAYS DE DESTINATION. | CLASSES DES DENRÉES ET MARCHANDISES. | | DENRÉES ET MARCHANDISES BELGES — EXPORTÉES : PAR TERRE, RIVIÈRES ou CANAUX. | PAR MER et par NAVIRES BELGES. | PAR MER et par NAVIRES ÉTRANGERS. | TOTAL des exportations PAR MER. | TOTAL DES exportations. | DENRÉES ET MARCHANDISES ÉTRANGÈRES — SORTIES EN TRANSIT : PAR TERRE, RIVIÈRES ou CANAUX. | PAR MER. | TOTAL DES SORTIES EN TRANSIT. | DENRÉES ET MARCHANDISES BELGES ET ÉTRANGÈRES RÉUNIES — SORTIES : PAR TERRE, RIVIÈRES ou CANAUX. | PAR MER. | TOTAL DES SORTIES. |
|---|---|---|---|---|---|---|---|---|---|---|---|---|---|
| | | | Francs. | Francs. | Francs. | Francs. | Francs. | Francs. | Francs. | Francs. | Francs. | Francs. | Francs. |
| MECKLENBOURG-SCHWERIN. | DENRÉES. | Exotiques | . . . | . . . | . . . | . . . | . . . | . . . | 210 | 210 | . . . | 210 | 210 |
| | | Indigènes | . . . | . . . | 21,727 | 21,727 | 21,727 | . . . | . . . | . . . | . . . | 21,727 | 21,727 |
| | MARCHANDISES. | Matières naturelles | . . . | . . . | . . . | . . . | . . . | . . . | . . . | . . . | . . . | . . . | . . . |
| | | Déchets de fabrication, de combustion et de végétation | . . . | . . . | . . . | . . . | . . . | . . . | . . . | . . . | . . . | . . . | . . . |
| | | Matières apprêtées | . . . | . . . | . . . | . . . | . . . | . . . | . . . | . . . | . . . | . . . | . . . |
| | | Matières fabriquées | . . . | . . . | 6,684 | 6,684 | 6,684 | . . . | 19,120 | 19,120 | . . . | 19,120 | 19,120 |
| | TOTAUX. | | . . . | . . . | 28,411 | 28,411 | 28,411 | . . . | . . . | . . . | . . . | 6,684 | 6,684 |
| | | | . . . | . . . | 28,411 | 28,411 | 28,411 | . . . | 19,330 | 19,330 | . . . | 47,741 | 47,741 |
| SUÈDE et NORWÉGE. | DENRÉES. | Exotiques | . . . | . . . | 11,535 | 11,535 | 11,535 | . . . | 27,883 | 27,883 | . . . | 39,418 | 39,418 |
| | | Indigènes | . . . | . . . | 295,141 | 295,141 | 295,141 | . . . | 4,009 | 4,009 | . . . | 299,150 | 299,150 |
| | MARCHANDISES. | Matières naturelles | . . . | . . . | 2,949 | 2,949 | 2,949 | . . . | 137,306 | 137,306 | . . . | 140,255 | 140,255 |
| | | Déchets de fabrication, de combustion et de végétation | . . . | . . . | 31,054 | 31,054 | 31,054 | . . . | . . . | . . . | . . . | 31,054 | 31,054 |
| | | Matières apprêtées | . . . | . . . | 47,477 | 47,477 | 47,477 | . . . | 17,806 | 17,806 | . . . | 65,283 | 65,283 |
| | | Matières fabriquées | . . . | . . . | 48,179 | 48,179 | 48,179 | . . . | 6,049 | 6,049 | . . . | 54,228 | 54,228 |
| | TOTAUX. | | . . . | . . . | 436,335 | 436,335 | 436,335 | . . . | 193,053 | 193,053 | . . . | 629,388 | 629,388 |
| ANGLETERRE. | DENRÉES. | Exotiques | . . . | 60,752 | 139,613 | 200,365 | 300,365 | . . . | 102,021 | 102,021 | . . . | 302,386 | 302,386 |
| | | Indigènes | . . . | 547,517 | 1,029,842 | 1,577,359 | 1,577,359 | . . . | 1,065,134 | 1,065,134 | . . . | 2,642,493 | 2,642,493 |
| | MARCHANDISES. | Matières naturelles | . . . | 9,589,968 | 4,539,484 | 15,929,452 | 15,929,452 | . . . | 378,663 | 378,663 | . . . | 14,308,115 | 14,308,115 |
| | | Déchets de fabrication, de combustion et de végétation | . . . | 370,342 | 383,659 | 754,001 | 754,001 | . . . | . . . | . . . | . . . | 754,001 | 754,001 |
| | | Matières apprêtées | . . . | 43,011 | 1,102,788 | 1,145,799 | 1,145,799 | . . . | 115,155 | 115,155 | . . . | 1,260,954 | 1,260,954 |
| | | Matières fabriquées | . . . | 357,285 | 1,321,120 | 1,678,405 | 1,678,405 | . . . | 538,499 | 538,499 | . . . | 2,216,904 | 2,216,904 |
| | TOTAUX. | | . . . | 10,968,875 | 8,316,506 | 19,285,381 | 19,285,381 | . . . | 2,199,472 | 2,199,472 | . . . | 21,484,853 | 21,484,853 |
| ESPAGNE. | DENRÉES. | Exotiques | . . . | . . . | . . . | . . . | . . . | . . . | . . . | . . . | . . . | . . . | . . . |
| | | Indigènes | . . . | . . . | . . . | . . . | . . . | . . . | 3,251 | 3,251 | . . . | 3,251 | 3,251 |
| | MARCHANDISES. | Matières naturelles | . . . | . . . | 6 | 6 | 6 | . . . | . . . | . . . | . . . | 6 | 6 |
| | | Déchets de fabrication, de combustion et de végétation | . . . | . . . | . . . | . . . | . . . | . . . | . . . | . . . | . . . | . . . | . . . |
| | | Matières apprêtées | . . . | . . . | . . . | . . . | . . . | . . . | . . . | . . . | . . . | . . . | . . . |
| | | Matières fabriquées | . . . | . . . | 3,146 | 3,146 | 3,146 | . . . | . . . | . . . | . . . | 3,146 | 3,146 |
| | TOTAUX. | | . . . | . . . | 3,152 | 3,152 | 3,152 | . . . | 3,251 | 3,251 | . . . | 6,403 | 6,403 |
| PORTUGAL. | DENRÉES. | Exotiques | . . . | . . . | . . . | . . . | . . . | . . . | 1,017 | 1,017 | . . . | 1,017 | 1,017 |
| | | Indigènes | . . . | 17,039 | 449 | 17,488 | 17,488 | . . . | 9,932 | 9,932 | . . . | 27,420 | 27,420 |
| | MARCHANDISES. | Matières naturelles | . . . | 2,225 | 447 | 2,672 | 2,672 | . . . | 13,398 | 13,398 | . . . | 16,070 | 16,070 |
| | | Déchets de fabrication, de combustion et de végétation | . . . | . . . | . . . | . . . | . . . | . . . | . . . | . . . | . . . | . . . | . . . |
| | | Matières apprêtées | . . . | 6,417 | 5,332 | 11,749 | 11,749 | . . . | 10,245 | 10,245 | . . . | 21,994 | 21,994 |
| | | Matières fabriquées | . . . | 36,058 | 50,018 | 86,076 | 86,076 | . . . | 120,777 | 120,777 | . . . | 206,853 | 206,853 |
| | TOTAUX. | | . . . | 61,739 | 56,246 | 117,985 | 117,985 | . . . | 155,369 | 155,369 | . . . | 273,354 | 273,354 |
| GRÈCE. | DENRÉES. | Exotiques | . . . | . . . | . . . | . . . | . . . | . . . | . . . | . . . | . . . | . . . | . . . |
| | | Indigènes | . . . | . . . | 71,252 | 71,252 | 71,252 | . . . | . . . | . . . | . . . | 71,252 | 71,252 |
| | MARCHANDISES. | Matières naturelles | . . . | . . . | . . . | . . . | . . . | . . . | . . . | . . . | . . . | . . . | . . . |
| | | Déchets de fabrication, de combustion et de végétation | . . . | . . . | . . . | . . . | . . . | . . . | . . . | . . . | . . . | . . . | . . . |
| | | Matières apprêtées | . . . | . . . | . . . | . . . | . . . | . . . | . . . | . . . | . . . | . . . | . . . |
| | | Matières fabriquées | . . . | . . . | 510 | 510 | 510 | . . . | . . . | . . . | . . . | 510 | 510 |
| | TOTAUX. | | . . . | . . . | 71,762 | 71,762 | 71,762 | . . . | . . . | . . . | . . . | 71,762 | 71,762 |
| TURQUIE. | DENRÉES. | Exotiques | . . . | . . . | 95 | 95 | 95 | . . . | 3,003 | 3,003 | . . . | 3,098 | 3,098 |
| | | Indigènes | . . . | 147,411 | 388,129 | 535,540 | 535,540 | . . . | 1,306 | 1,306 | . . . | 536,846 | 536,846 |
| | MARCHANDISES. | Matières naturelles | . . . | . . . | 13,490 | 13,490 | 13,490 | . . . | 25,645 | 25,645 | . . . | 39,135 | 39,135 |
| | | Déchets de fabrication, de combustion et de végétation | . . . | . . . | . . . | . . . | . . . | . . . | . . . | . . . | . . . | . . . | . . . |
| | | Matières apprêtées | . . . | 3,478 | 9,695 | 13,173 | 13,173 | . . . | 172 | 172 | . . . | 13,345 | 13,345 |
| | | Matières fabriquées | . . . | 1,011,466 | 958,489 | 1,969,955 | 1,969,955 | . . . | 124,783 | 124,783 | . . . | 2,094,738 | 2,094,738 |
| | TOTAUX. | | . . . | 1,162,355 | 1,369,898 | 2,532,253 | 2,532,253 | . . . | 154,909 | 154,909 | . . . | 2,687,162 | 2,687,162 |
| ÉGYPTE. | DENRÉES. | Exotiques | . . . | . . . | . . . | . . . | . . . | . . . | 7,642 | 7,642 | . . . | 7,642 | 7,642 |
| | | Indigènes | . . . | 57,611 | 99,869 | 157,480 | 157,480 | . . . | 660 | 660 | . . . | 158,140 | 158,140 |
| | MARCHANDISES. | Matières naturelles | . . . | . . . | 4,080 | 4,080 | 4,080 | . . . | 5,284 | 5,284 | . . . | 9,364 | 9,364 |
| | | Déchets de fabrication, de combustion et de végétation | . . . | . . . | . . . | . . . | . . . | . . . | . . . | . . . | . . . | . . . | . . . |
| | | Matières apprêtées | . . . | 3,760 | 64,288 | 68,048 | 68,048 | . . . | 20 | 20 | . . . | 68,068 | 68,068 |
| | | Matières fabriquées | . . . | 19,514 | 92,854 | 112,368 | 112,368 | . . . | 29,773 | 29,773 | . . . | 142,141 | 142,141 |
| | TOTAUX. | | . . . | 80,885 | 261,091 | 341,976 | 341,976 | . . . | 43,379 | 43,379 | . . . | 385,355 | 385,355 |
| MAROC. | DENRÉES. | Exotiques | . . . | . . . | . . . | . . . | . . . | . . . | . . . | . . . | . . . | . . . | . . . |
| | | Indigènes | . . . | . . . | . . . | . . . | . . . | . . . | . . . | . . . | . . . | . . . | . . . |
| | MARCHANDISES. | Matières naturelles | . . . | . . . | . . . | . . . | . . . | . . . | . . . | . . . | . . . | . . . | . . . |
| | | Déchets de fabrication, de combustion et de végétation | . . . | . . . | . . . | . . . | . . . | . . . | . . . | . . . | . . . | . . . | . . . |
| | | Matières apprêtées | . . . | . . . | . . . | . . . | . . . | . . . | . . . | . . . | . . . | . . . | . . . |
| | | Matières fabriquées | . . . | . . . | . . . | . . . | . . . | . . . | . . . | . . . | . . . | . . . | . . . |
| | TOTAUX. | | . . . | . . . | . . . | . . . | . . . | . . . | . . . | . . . | . . . | . . . | . . . |
| ALGER. | DENRÉES. | Exotiques | . . . | . . . | . . . | . . . | . . . | . . . | 168 | 168 | . . . | 168 | 168 |
| | | Indigènes | . . . | . . . | . . . | . . . | . . . | . . . | . . . | . . . | . . . | . . . | . . . |
| | MARCHANDISES. | Matières naturelles | . . . | . . . | . . . | . . . | . . . | . . . | 60 | 60 | . . . | 60 | 60 |
| | | Déchets de fabrication, de combustion et de végétation | . . . | . . . | . . . | . . . | . . . | . . . | . . . | . . . | . . . | . . . | . . . |
| | | Matières apprêtées | . . . | . . . | . . . | . . . | . . . | . . . | . . . | . . . | . . . | . . . | . . . |
| | | Matières fabriquées | . . . | . . . | . . . | . . . | . . . | . . . | . . . | . . . | . . . | . . . | . . . |
| | TOTAUX. | | . . . | . . . | . . . | . . . | . . . | . . . | 228 | 228 | . . . | 228 | 228 |
| SYNGAPORE. | DENRÉES. | Exotiques | . . . | . . . | . . . | . . . | . . . | . . . | 907 | 907 | . . . | 907 | 907 |
| | | Indigènes | . . . | . . . | . . . | . . . | . . . | . . . | 4,251 | 4,251 | . . . | 4,251 | 4,251 |
| | MARCHANDISES. | Matières naturelles | . . . | . . . | . . . | . . . | . . . | . . . | 1,996 | 1,996 | . . . | 1,996 | 1,996 |
| | | Déchets de fabrication, de combustion et de végétation | . . . | . . . | . . . | . . . | . . . | . . . | . . . | . . . | . . . | . . . | . . . |
| | | Matières apprêtées | . . . | 150 | . . . | 150 | 150 | . . . | 1,175 | 1,175 | . . . | 1,325 | 1,325 |
| | | Matières fabriquées | . . . | 211,912 | . . . | 211,912 | 211,912 | . . . | 89,118 | 89,118 | . . . | 301,030 | 301,030 |
| | TOTAUX. | | . . . | 212,062 | . . . | 212,062 | 212,062 | . . . | 97,447 | 97,447 | . . . | 309,509 | 309,509 |

# IMPORTATIONS. — ANNÉE 1839.

## RÉSUMÉ PAR PAYS DE PROVENANCE ET PAR CLASSE DE DENRÉES ET DE MARCHANDISES.

| PAYS DE PROVENANCE. | CLASSES DES DENRÉES ET MARCHANDISES. | DENRÉES ET MARCHANDISES — EN ENTREPÔT au 1er JANVIER 1839. | ENTRÉES : PAR TERRE, RIVIÈRES ou CANAUX. | ENTRÉES : PAR MER et par NAVIRES BELGES. | ENTRÉES : PAR MER et par NAVIRES ÉTRANGERS. | ENTRÉES : TOTAL DES ENTRÉES PAR MER. | TOTAL DES ENTRÉES. | TOTAL GÉNÉRAL. | RÉPARTITION DES DENRÉES ET MARCHANDISES : MISES en CONSOMMATION. | RÉPARTITION : SORTIES en TRANSIT. | RÉPARTITION : EN ENTREPÔT au 31 DÉCEMBRE 1839. | TOTAL GÉNÉRAL. |
|---|---|---|---|---|---|---|---|---|---|---|---|---|
| | | Francs. | Francs. | Francs. | Francs. | Francs. | Francs. | Francs. | Francs. | Francs. | Francs. | Francs. |
| ILES DE JAVA ET SUMATRA | DENRÉES. Exotiques | 10,183 | . . . | . . . | 1,960,931 | 1,960,931 | 1,960,931 | 1,971,114 | 1,472,615 | 145,712 | 352,787 | 1,971,114 |
| | DENRÉES. Indigènes | . . . | . . . | . . . | . . . | . . . | . . . | . . . | . . . | . . . | . . . | . . . |
| | MARCHANDISES. Matières naturelles | 5,625 | . . . | . . . | 175,699 | 175,699 | 175,699 | 181,324 | 50,195 | 116,983 | 14,146 | 181,324 |
| | MARCHANDISES. Déchets de fabrication, de combustion et de végétation | . . . | . . . | . . . | . . . | . . . | . . . | . . . | . . . | . . . | . . . | . . . |
| | MARCHANDISES. Matières apprêtées | . . . | . . . | . . . | 230 | 230 | 230 | 230 | 230 | . . . | . . . | 230 |
| | MARCHANDISES. Matières fabriquées | . . . | . . . | . . . | 21,195 | 21,195 | 21,195 | 21,195 | 10,595 | 10,600 | . . . | 21,195 |
| | TOTAUX. | 15,808 | . . . | . . . | 2,158,055 | 2,158,055 | 2,158,055 | 2,173,863 | 1,533,635 | 273,295 | 366,933 | 2,173,863 |
| ILES PHILIPPINES | DENRÉES. Exotiques | 261,867 | . . . | . . . | 796 | 796 | 796 | 262,663 | 258,278 | 2,000 | 2,385 | 262,663 |
| | DENRÉES. Indigènes | . . . | . . . | . . . | . . . | . . . | . . . | . . . | . . . | . . . | . . . | . . . |
| | MARCHANDISES. Matières naturelles | 50,224 | . . . | . . . | . . . | . . . | . . . | 50,224 | . . . | 2,500 | 47,724 | 50,224 |
| | MARCHANDISES. Déchets de fabrication, de combustion et de végétation | . . . | . . . | . . . | . . . | . . . | . . . | . . . | . . . | . . . | . . . | . . . |
| | MARCHANDISES. Matières apprêtées | . . . | . . . | . . . | . . . | . . . | . . . | . . . | . . . | . . . | . . . | . . . |
| | MARCHANDISES. Matières fabriquées | . . . | . . . | . . . | . . . | . . . | . . . | . . . | . . . | . . . | . . . | . . . |
| | TOTAUX. | 312,091 | . . . | . . . | 796 | 796 | 796 | 312,887 | 258,278 | 4,500 | 50,109 | 312,887 |
| ÉTATS-UNIS | DENRÉES. Exotiques | 130,671 | . . . | 257,267 | 1,257,738 | 1,515,005 | 1,515,005 | 1,645,676 | 1,305,921 | 162,471 | 177,284 | 1,645,676 |
| | DENRÉES. Indigènes | . . . | . . . | 25,633 | 16,277 | 39,910 | 39,910 | 39,910 | 34,633 | 85 | 5,194 | 39,910 |
| | MARCHANDISES. Matières naturelles | 991,571 | . . . | 150,954 | 2,460,787 | 2,591,741 | 2,591,741 | 3,583,312 | 2,488,858 | 669,909 | 424,545 | 3,583,312 |
| | MARCHANDISES. Déchets de fabrication, de combustion et de végétation | 62,051 | . . . | 145,896 | 1,357,891 | 1,503,787 | 1,503,787 | 1,565,818 | 1,378,999 | 109,459 | 77,360 | 1,565,818 |
| | MARCHANDISES. Matières apprêtées | 631,075 | . . . | 3,388 | 2,191,563 | 2,194,951 | 2,194,951 | *2,826,026 | 2,013,850 | 305,854 | 506,342 | 2,826,026 |
| | MARCHANDISES. Matières fabriquées | 28,479 | . . . | 34,575 | 585,219 | 419,794 | 419,794 | 448,273 | 390,293 | 25,219 | 32,761 | 448,273 |
| | TOTAUX. | 1,843,827 | . . . | 595,713 | 7,669,475 | 8,265,188 | 8,265,188 | 10,109,015 | 7,612,554 | 1,272,975 | 1,223,486 | 10,109,015 |
| CUBA et PORTO-RICO | DENRÉES. Exotiques | 2,490,801 | . . . | 1,317,524 | 3,837,576 | 5,155,100 | 5,155,100 | 7,645,901 | 4,982,697 | 119,079 | 2,544,125 | 7,645,901 |
| | DENRÉES. Indigènes | . . . | . . . | 2,085 | 56,517 | 58,602 | 58,602 | 58,602 | 58,602 | . . . | . . . | 58,602 |
| | MARCHANDISES. Matières naturelles | 15,317 | . . . | 26,486 | 14,943 | 41,429 | 41,429 | 56,746 | 55,595 | 722 | 429 | 56,746 |
| | MARCHANDISES. Déchets de fabrication, de combustion et de végétation | . . . | . . . | . . . | . . . | . . . | . . . | . . . | . . . | . . . | . . . | . . . |
| | MARCHANDISES. Matières apprêtées | . . . | . . . | 20,320 | 26,010 | 46,330 | 46,330 | 46,330 | 30,117 | 6,915 | 9,298 | 46,330 |
| | MARCHANDISES. Matières fabriquées | 3,252 | . . . | 157,997 | 75,300 | 233,297 | 233,297 | 236,549 | 203,141 | 12,828 | 20,580 | 236,549 |
| | TOTAUX. | 2,509,370 | . . . | 1,524,412 | 4,010,346 | 5,534,758 | 5,534,758 | 8,044,128 | 5,330,152 | 139,544 | 2,574,432 | 8,044,128 |
| JAMAÏQUE | DENRÉES. Exotiques | . . . | . . . | . . . | . . . | . . . | . . . | . . . | . . . | . . . | . . . | . . . |
| | DENRÉES. Indigènes | . . . | . . . | . . . | . . . | . . . | . . . | . . . | . . . | . . . | . . . | . . . |
| | MARCHANDISES. Matières naturelles | 12,617 | . . . | . . . | . . . | . . . | . . . | 12,617 | 4,320 | 3,889 | 4,408 | 12,617 |
| | MARCHANDISES. Déchets de fabrication, de combustion et de végétation | . . . | . . . | . . . | . . . | . . . | . . . | . . . | . . . | . . . | . . . | . . . |
| | MARCHANDISES. Matières apprêtées | . . . | . . . | . . . | 154,500 | 154,500 | 154,500 | 154,500 | . . . | 74,100 | 80,400 | 154,500 |
| | MARCHANDISES. Matières fabriquées | . . . | . . . | . . . | . . . | . . . | . . . | . . . | . . . | . . . | . . . | . . . |
| | TOTAUX. | 12,617 | . . . | . . . | 154,500 | 154,500 | 154,500 | 167,117 | 4,320 | 77,989 | 84,808 | 167,117 |
| HAÏTI | DENRÉES. Exotiques | 169,417 | . . . | 662,249 | 4,490,165 | 5,152,414 | 5,152,414 | 5,431,831 | 4,531,317 | 64,572 | 725,942 | 5,321,831 |
| | DENRÉES. Indigènes | . . . | . . . | 850 | . . . | 830 | 830 | 830 | 830 | . . . | . . . | 830 |
| | MARCHANDISES. Matières naturelles | 34,185 | . . . | 17,901 | 359,517 | 377,418 | 377,418 | 411,603 | 300,322 | 111,281 | . . . | 411,603 |
| | MARCHANDISES. Déchets de fabrication, de combustion et de végétation | . . . | . . . | . . . | . . . | . . . | . . . | . . . | . . . | . . . | . . . | . . . |
| | MARCHANDISES. Matières apprêtées | 23,718 | . . . | 105 | . . . | 105 | 105 | 23,823 | 23,230 | 593 | . . . | 23,823 |
| | MARCHANDISES. Matières fabriquées | . . . | . . . | 2,400 | 500 | 2,900 | 2,900 | 2,900 | 200 | 2,700 | . . . | 2,900 |
| | TOTAUX. | 227,320 | . . . | 683,485 | 4,850,182 | 5,533,667 | 5,533,667 | 5,760,987 | 4,855,899 | 179,146 | 725,942 | 5,760,987 |
| BRÉSIL | DENRÉES. Exotiques | 555,174 | . . . | 1,405,581 | 3,845,947 | 5,251,528 | 5,251,528 | 5,806,502 | 4,652,785 | 459,227 | 694,490 | 5,806,502 |
| | DENRÉES. Indigènes | . . . | . . . | 13 | 86 | 99 | 99 | 99 | 99 | . . . | . . . | 99 |
| | MARCHANDISES. Matières naturelles | 128,592 | . . . | 385,835 | 654,113 | 1,039,948 | 1,039,948 | 1,168,540 | 136,159 | 782,934 | 249,447 | 1,168,540 |
| | MARCHANDISES. Déchets de fabrication, de combustion et de végétation | . . . | . . . | 4,394 | 1,650 | 6,044 | 6,044 | 6,044 | 5,924 | 120 | . . . | 6,044 |
| | MARCHANDISES. Matières apprêtées | . . . | . . . | 480 | 2,705 | 3,185 | 3,185 | 3,185 | 2,355 | . . . | 830 | 3,185 |
| | MARCHANDISES. Matières fabriquées | 48,712 | . . . | 48,378 | 83 | 48,461 | 48,461 | 97,173 | 49,673 | 610 | 46,890 | 97,173 |
| | TOTAUX. | 732,478 | . . . | 1,844,481 | 4,504,584 | 6,349,065 | 6,349,065 | 7,081,543 | 4,846,995 | 1,242,891 | 991,657 | 7,081,543 |
| RIO DE LA PLATA | DENRÉES. Exotiques | . . . | . . . | . . . | . . . | . . . | . . . | . . . | . . . | . . . | . . . | . . . |
| | DENRÉES. Indigènes | . . . | . . . | . . . | . . . | . . . | . . . | . . . | . . . | . . . | . . . | . . . |
| | MARCHANDISES. Matières naturelles | 842,140 | . . . | 599,206 | 2,074,093 | 3,273,299 | 3,273,299 | 4,115,439 | 1,230,459 | 2,867,490 | 17,510 | 4,115,439 |
| | MARCHANDISES. Déchets de fabrication, de combustion et de végétation | . . . | . . . | 14,000 | 25,600 | 39,600 | 39,600 | 39,600 | 15,201 | 24,050 | 2,349 | 39,600 |
| | MARCHANDISES. Matières apprêtées | . . . | . . . | . . . | 875 | 875 | 875 | 875 | 875 | . . . | . . . | 875 |
| | MARCHANDISES. Matières fabriquées | . . . | . . . | . . . | 50 | 50 | 50 | 50 | 50 | . . . | . . . | 50 |
| | TOTAUX. | 842,140 | . . . | 613,206 | 2,700,618 | 3,313,824 | 3,313,824 | 4,155,964 | 1,244,565 | 2,891,540 | 19,859 | 4,155,964 |
| CHILI | DENRÉES. Exotiques | . . . | . . . | . . . | . . . | . . . | . . . | . . . | . . . | . . . | . . . | . . . |
| | DENRÉES. Indigènes | . . . | . . . | . . . | . . . | . . . | . . . | . . . | . . . | . . . | . . . | . . . |
| | MARCHANDISES. Matières naturelles | 601 | . . . | . . . | . . . | . . . | . . . | 601 | 601 | . . . | . . . | 601 |
| | MARCHANDISES. Déchets de fabrication, de combustion et de végétation | . . . | . . . | . . . | . . . | . . . | . . . | . . . | . . . | . . . | . . . | . . . |
| | MARCHANDISES. Matières apprêtées | . . . | . . . | . . . | . . . | . . . | . . . | . . . | . . . | . . . | . . . | . . . |
| | MARCHANDISES. Matières fabriquées | . . . | . . . | . . . | . . . | . . . | . . . | . . . | . . . | . . . | . . . | . . . |
| | TOTAUX. | 601 | . . . | . . . | . . . | . . . | . . . | 601 | 601 | . . . | . . . | 601 |
| MEXIQUE | DENRÉES. Exotiques | . . . | . . . | 4,032 | 1,680 | 5,712 | 5,712 | 5,712 | 5,217 | . . . | . . . | 5,712 |
| | DENRÉES. Indigènes | . . . | . . . | . . . | . . . | . . . | . . . | . . . | . . . | . . . | . . . | . . . |
| | MARCHANDISES. Matières naturelles | . . . | . . . | 23,863 | 5,087 | 28,950 | 28,950 | 28,950 | 28,950 | . . . | . . . | 28,950 |
| | MARCHANDISES. Déchets de fabrication, de combustion et de végétation | . . . | . . . | . . . | . . . | . . . | . . . | . . . | . . . | . . . | . . . | . . . |
| | MARCHANDISES. Matières apprêtées | . . . | . . . | . . . | . . . | . . . | . . . | . . . | . . . | . . . | . . . | . . . |
| | MARCHANDISES. Matières fabriquées | . . . | . . . | 1,000 | 3,000 | 4,000 | 4,000 | 4,000 | 3,000 | 1,000 | . . . | 4,000 |
| | TOTAUX. | . . . | . . . | 28,895 | 9,767 | 38,662 | 38,662 | 38,662 | 37,662 | 1,000 | . . . | 38,662 |
| A L'AVENTURE | DENREES. Exotiques | . . . | . . . | . . . | . . . | . . . | . . . | . . . | . . . | . . . | . . . | . . . |
| | DENREES. Indigènes | . . . | . . . | . . . | . . . | . . . | . . . | . . . | . . . | . . . | . . . | . . . |
| | MARCHANDISES. Matières naturelles | . . . | . . . | . . . | . . . | . . . | . . . | . . . | . . . | . . . | . . . | . . . |
| | MARCHANDISES. Déchets de fabrication, de combustion et de végétation | . . . | . . . | . . . | . . . | . . . | . . . | . . . | . . . | . . . | . . . | . . . |
| | MARCHANDISES. Matières apprêtées | . . . | . . . | . . . | . . . | . . . | . . . | . . . | . . . | . . . | . . . | . . . |
| | MARCHANDISES. Matières fabriquées | . . . | . . . | . . . | . . . | . . . | . . . | . . . | . . . | . . . | . . . | . . . |
| | TOTAUX. | . . . | . . . | . . . | . . . | . . . | . . . | . . . | . . . | . . . | . . . | . . . |

# EXPORTATIONS. — ANNÉE 1839.

## RÉSUMÉ PAR PAYS DE DESTINATION ET PAR CLASSE DE DENRÉES ET DE MARCHANDISES.

| PAYS DE DESTINATION. | CLASSES DES DENRÉES ET MARCHANDISES. | | DENRÉES ET MARCHANDISES BELGES — EXPORTÉES : PAR TERRE, RIVIÈRES ou CANAUX. | PAR MER et par NAVIRES BELGES. | PAR MER et par NAVIRES ÉTRANGERS. | TOTAL des exportations PAR MER. | TOTAL des exportations. | DENRÉES ET MARCHANDISES ÉTRANGÈRES — SORTIES EN TRANSIT : PAR TERRE, RIVIÈRES ou CANAUX. | PAR MER. | TOTAL DES SORTIES EN TRANSIT. | DENRÉES ET MARCHANDISES BELGES ET ÉTRANGÈRES RÉUNIES — SORTIES : PAR TERRE, RIVIÈRES ou CANAUX. | PAR MER. | TOTAL DES SORTIES. |
|---|---|---|---|---|---|---|---|---|---|---|---|---|---|
| | | | Francs. | Francs. | Francs. | Francs. | Francs. | Francs. | Francs. | Francs. | Francs. | Francs. | Francs. |
| ILES DE JAVA ET SUMATRA | DENRÉES. | Exotiques | . . . | . . . | . . . | . . . | . . . | . . . | 8,007 | 8,007 | . . . | 8,007 | 8,007 |
| | | Indigènes | . . . | . . . | . . . | . . . | . . . | . . . | 185 | 185 | . . . | 185 | 185 |
| | MARCHANDISES. | Matières naturelles | . . . | . . . | . . . | . . . | . . . | . . . | . . . | . . . | . . . | . . . | . . . |
| | | Déchets de fabrication, de combustion et de végétation | . . . | . . . | . . . | . . . | . . . | . . . | . . . | . . . | . . . | . . . | . . . |
| | | Matières apprêtées | . . . | . . . | . . . | . . . | . . . | . . . | 27,124 | 27,124 | . . . | 27,124 | 27,124 |
| | | Matières fabriquées | . . . | 160,902 | . . . | 160,902 | 160,902 | . . . | 90,057 | 90,057 | . . . | 250,959 | 250,959 |
| | | TOTAUX. | . . . | 160,902 | . . . | 160,902 | 160,902 | . . . | 125,373 | 125,373 | . . . | 286,275 | 286,275 |
| ILES PHILIPPINES | DENRÉES. | Exotiques | . . . | . . . | . . . | . . . | . . . | . . . | . . . | . . . | . . . | . . . | . . . |
| | | Indigènes | . . . | . . . | . . . | . . . | . . . | . . . | . . . | . . . | . . . | . . . | . . . |
| | MARCHANDISES. | Matières naturelles | . . . | . . . | . . . | . . . | . . . | . . . | . . . | . . . | . . . | . . . | . . . |
| | | Déchets de fabrication, de combustion et de végétation | . . . | . . . | . . . | . . . | . . . | . . . | . . . | . . . | . . . | . . . | . . . |
| | | Matières apprêtées | . . . | . . . | . . . | . . . | . . . | . . . | . . . | . . . | . . . | . . . | . . . |
| | | Matières fabriquées | . . . | . . . | . . . | . . . | . . . | . . . | . . . | . . . | . . . | . . . | . . . |
| | | TOTAUX. | . . . | . . . | . . . | . . . | . . . | . . . | . . . | . . . | . . . | . . . | . . . |
| ÉTATS-UNIS | DENRÉES. | Exotiques | . . . | . . . | 2,357 | 2,357 | 2,357 | . . . | 130 | 130 | . . . | 2,487 | 2,487 |
| | | Indigènes | . . . | 77 | 1,583 | 1,660 | 1,660 | . . . | 8,761 | 8,761 | . . . | 10,421 | 10,421 |
| | MARCHANDISES. | Matières naturelles | . . . | 10,502 | 178,494 | 188,996 | 188,996 | . . . | 149,909 | 149,909 | . . . | 338,905 | 338,905 |
| | | Déchets de fabrication, de combustion et de végétation | . . . | . . . | . . . | . . . | . . . | . . . | . . . | . . . | . . . | . . . | . . . |
| | | Matières apprêtées | . . . | 27,923 | 180,396 | 208,319 | 208,319 | . . . | 70,340 | 70,340 | . . . | 278,659 | 278,659 |
| | | Matières fabriquées | . . . | 377,428 | 1,748,109 | 2,125,537 | 2,125,537 | . . . | 31,467 | 31,467 | . . . | 2,157,004 | 2,157,004 |
| | | TOTAUX. | . . . | 415,930 | 2,110,939 | 2,526,869 | 2,526,869 | . . . | 260,607 | 260,607 | . . . | 2,787,476 | 2,787,476 |
| CUBA ET PORTO-RICO | DENREES. | Exotiques | . . . | 16 | . . . | 16 | 16 | . . . | 3,514 | 3,514 | . . . | 3,530 | 3,530 |
| | | Indigènes | . . . | 16,433 | 138 | 16,571 | 16,571 | . . . | 24,014 | 24,014 | . . . | 40,585 | 40,585 |
| | MARCHANDISES. | Matières naturelles | . . . | 565 | 66 | 631 | 631 | . . . | 60 | 60 | . . . | 691 | 691 |
| | | Déchets de fabrication, de combustion et de végétation | . . . | . . . | . . . | . . . | . . . | . . . | . . . | . . . | . . . | . . . | . . . |
| | | Matières apprêtées | . . . | 2,787 | 475 | 3,262 | 3,262 | . . . | . . . | . . . | . . . | 3,262 | 3,262 |
| | | Matières fabriquées | . . . | 462,325 | 860,326 | 1,322,651 | 1,322,651 | . . . | 108,994 | 108,994 | . . . | 1,431,645 | 1,431,645 |
| | | TOTAUX. | . . . | 482,126 | 861,005 | 1,343,131 | 1,343,131 | . . . | 136,582 | 136,582 | . . . | 1,479,713 | 1,479,713 |
| JAMAÏQUE | DENRÉES. | Exotiques | . . . | . . . | . . . | . . . | . . . | . . . | . . . | . . . | . . . | . . . | . . . |
| | | Indigènes | . . . | . . . | . . . | . . . | . . . | . . . | . . . | . . . | . . . | . . . | . . . |
| | MARCHANDISES. | Matières naturelles | . . . | . . . | . . . | . . . | . . . | . . . | . . . | . . . | . . . | . . . | . . . |
| | | Déchets de fabrication, de combustion et de végétation | . . . | . . . | . . . | . . . | . . . | . . . | . . . | . . . | . . . | . . . | . . . |
| | | Matières apprêtées | . . . | . . . | . . . | . . . | . . . | . . . | . . . | . . . | . . . | . . . | . . . |
| | | Matières fabriquées | . . . | . . . | . . . | . . . | . . . | . . . | . . . | . . . | . . . | . . . | . . . |
| | | TOTAUX. | . . . | . . . | . . . | . . . | . . . | . . . | . . . | . . . | . . . | . . . | . . . |
| HAÏTI | DENRÉES. | Exotiques | . . . | . . . | . . . | . . . | . . . | . . . | 267 | 267 | . . . | 267 | 267 |
| | | Indigènes | . . . | . . . | . . . | . . . | . . . | . . . | 5,378 | 5,378 | . . . | 5,378 | 5,378 |
| | MARCHANDISES. | Matières naturelles | . . . | . . . | 75 | 75 | 75 | . . . | 153 | 153 | . . . | 228 | 228 |
| | | Déchets de fabrication, de combustion et de végétation | . . . | . . . | . . . | . . . | . . . | . . . | . . . | . . . | . . . | . . . | . . . |
| | | Matières apprêtées | . . . | . . . | . . . | . . . | . . . | . . . | . . . | . . . | . . . | . . . | . . . |
| | | Matières fabriquées | . . . | 64,793 | . . . | 64,793 | 64,793 | . . . | 10,329 | 10,329 | . . . | 75,122 | 75,122 |
| | | TOTAUX. | . . . | 64,793 | 75 | 64,868 | 64,868 | . . . | 14,127 | 14,127 | . . . | 78,995 | 78,995 |
| BRÉSIL | DENRÉES. | Exotiques | . . . | 1,319 | . . . | 1,319 | 1,319 | . . . | 1,450 | 1,450 | . . . | 2,769 | 2,769 |
| | | Indigènes | . . . | 16,291 | . . . | 16,291 | 16,291 | . . . | 17,849 | 17,849 | . . . | 34,140 | 34,140 |
| | MARCHANDISES. | Matières naturelles | . . . | 971 | . . . | 971 | 971 | . . . | . . . | . . . | . . . | 971 | 971 |
| | | Déchets de fabrication, de combustion et de végétation | . . . | . . . | . . . | . . . | . . . | . . . | . . . | . . . | . . . | . . . | . . . |
| | | Matières apprêtées | . . . | 6,286 | . . . | 6,286 | 6,286 | . . . | 4,172 | 4,172 | . . . | 10,458 | 10,458 |
| | | Matières fabriquées | . . . | 577,788 | 2,300 | 580,088 | 580,088 | . . . | 161,570 | 161,570 | . . . | 741,658 | 741,658 |
| | | TOTAUX. | . . . | 602,655 | 2,300 | 604,955 | 604,955 | . . . | 185,041 | 185,041 | . . . | 789,996 | 789,996 |
| RIO DE LA PLATA | DENRÉES. | Exotiques | . . . | 25 | . . . | 25 | 25 | . . . | 313 | 313 | . . . | 338 | 338 |
| | | Indigènes | . . . | 1,910 | . . . | 1,910 | 1,910 | . . . | 192 | 192 | . . . | 2,102 | 2,102 |
| | MARCHANDISES. | Matières naturelles | . . . | . . . | . . . | . . . | . . . | . . . | 60 | 60 | . . . | 60 | 60 |
| | | Déchets de fabrication, de combustion et de végétation | . . . | . . . | . . . | . . . | . . . | . . . | . . . | . . . | . . . | . . . | . . . |
| | | Matières apprêtées | . . . | . . . | . . . | . . . | . . . | . . . | . . . | . . . | . . . | . . . | . . . |
| | | Matières fabriquées | . . . | 59,223 | . . . | 59,223 | 59,223 | . . . | 48,311 | 48,311 | . . . | 107,534 | 107,534 |
| | | TOTAUX. | . . . | 61,158 | . . . | 61,158 | 61,158 | . . . | 48,876 | 48,876 | . . . | 110,034 | 110,034 |
| CHILI | DENRÉES. | Exotiques | . . . | . . . | . . . | . . . | . . . | . . . | . . . | . . . | . . . | . . . | . . . |
| | | Indigènes | . . . | . . . | . . . | . . . | . . . | . . . | . . . | . . . | . . . | . . . | . . . |
| | MARCHANDISES. | Matières naturelles | . . . | . . . | . . . | . . . | . . . | . . . | . . . | . . . | . . . | . . . | . . . |
| | | Déchets de fabrication, de combustion et de végétation | . . . | . . . | . . . | . . . | . . . | . . . | . . . | . . . | . . . | . . . | . . . |
| | | Matières apprêtées | . . . | . . . | . . . | . . . | . . . | . . . | . . . | . . . | . . . | . . . | . . . |
| | | Matières fabriquées | . . . | . . . | . . . | . . . | . . . | . . . | . . . | . . . | . . . | . . . | . . . |
| | | TOTAUX. | . . . | . . . | . . . | . . . | . . . | . . . | . . . | . . . | . . . | . . . | . . . |
| MEXIQUE | DENRÉES. | Exotiques | . . . | 133 | . . . | 133 | 133 | . . . | 2,958 | 2,958 | . . . | 3,091 | 3,091 |
| | | Indigènes | . . . | 1,397 | . . . | 1,397 | 1,397 | . . . | 3,704 | 3,704 | . . . | 5,101 | 5,101 |
| | MARCHANDISES. | Matières naturelles | . . . | . . . | . . . | . . . | . . . | . . . | 45 | 45 | . . . | 45 | 45 |
| | | Déchets de fabrication, de combustion et de végétation | . . . | . . . | . . . | . . . | . . . | . . . | . . . | . . . | . . . | . . . | . . . |
| | | Matières apprêtées | . . . | 5,561 | . . . | 5,561 | 5,561 | . . . | . . . | . . . | . . . | 5,561 | 5,561 |
| | | Matières fabriquées | . . . | 681,286 | 800 | 682,086 | 682,086 | . . . | 267,394 | 267,394 | . . . | 949,480 | 949,480 |
| | | TOTAUX. | . . . | 688,377 | 800 | 689,177 | 689,177 | . . . | 274,101 | 274,101 | . . . | 963,278 | 963,278 |
| A L'AVENTURE | DENRÉES. | Exotiques | . . . | . . . | . . . | . . . | . . . | . . . | . . . | . . . | . . . | . . . | . . . |
| | | Indigènes | . . . | 340 | . . . | 340 | 340 | . . . | 903 | 903 | . . . | 1,243 | 1,243 |
| | MARCHANDISES. | Matières naturelles | . . . | . . . | . . . | . . . | . . . | . . . | 76 | 76 | . . . | 76 | 76 |
| | | Déchets de fabrication, de combustion et de végétation | . . . | . . . | . . . | . . . | . . . | . . . | . . . | . . . | . . . | . . . | . . . |
| | | Matières apprêtées | . . . | . . . | . . . | . . . | . . . | . . . | . . . | . . . | . . . | . . . | . . . |
| | | Matières fabriquées | . . . | . . . | . . . | . . . | . . . | . . . | . . . | . . . | . . . | . . . | . . . |
| | | TOTAUX. | . . . | 340 | . . . | 340 | 340 | . . . | 979 | 979 | . . . | 1,319 | 1,319 |

# IMPORTATIONS. — ANNÉE 1839.

## RÉSUMÉ PAR CLASSE DE DENRÉES ET DE MARCHANDISES ET PAR PAYS DE PROVENANCE.

| CLASSES DES DENRÉES ET MARCHANDISES. | | PAYS DE PROVENANCE. | DENRÉES ET MARCHANDISES — EN ENTREPÔT au 1er JANVIER 1839. | ENTRÉES : PAR TERRE, RIVIÈRES ou CANAUX. | ENTRÉES : PAR MER et par NAVIRES BELGES. | ENTRÉES : PAR MER et par NAVIRES ÉTRANGERS. | TOTAL DES ENTRÉES PAR MER. | TOTAL DES ENTRÉES. | TOTAL GÉNÉRAL. | RÉPARTITION DES DENRÉES ET MARCHANDISES : MISES en CONSOMMATION. | SORTIES en TRANSIT. | EN ENTREPÔT au 31 DÉCEMBRE 1839. | TOTAL GÉNÉRAL. |
|---|---|---|---|---|---|---|---|---|---|---|---|---|---|
| | | | Francs. | Francs. | Francs. | Francs. | Francs. | Francs. | Francs. | Francs. | Francs. | Francs. | Francs. |
| DENRÉES : | EXOTIQUES : | France | 2,835,800 | 1,605,551 | 1,714,631 | 4,140,775 | 5,855,406 | 7,460,957 | 10,296,757 | 7,445,963 | 189,644 | 2,661,150 | 10,296,757 |
| | | Pays-Bas | 178,097 | 9,760,385 | 2,147,075 | 54,594 | 2,201,669 | 11,962,054 | 12,140,151 | 10,264,093 | 1,214,721 | 661,337 | 12,140,151 |
| | | Prusse | 30,478 | 234,047 | . . . | 1,303 | 1,303 | 235,350 | 265,828 | 257,292 | 12,731 | 15,805 | 265,828 |
| | | Villes Anséatiques | 14,259 | . . . | 1,093,920 | 213,233 | 1,307,153 | 1,307,153 | 1,321,412 | 1,224,511 | 4,977 | 91,924 | 1,321,412 |
| | | Hanovre | 195 | . . . | . . . | . . . | . . . | . . . | 195 | 122 | . . . | 73 | 195 |
| | | Autriche | 49,666 | . . . | 190 | 31,990 | 32,180 | 32,180 | 81,846 | 47,917 | 411 | 33,518 | 81,846 |
| | | Sardaigne et Piémont | 46,736 | . . . | . . . | . . . | . . . | . . . | 46,736 | 430 | 46,064 | 242 | 46,736 |
| | | Danemarck | . . . | . . . | . . . | 10,884 | 10,884 | 10,884 | 10,884 | 10,884 | . . . | . . . | 10,884 |
| | | Toscane | 8,467 | . . . | 401 | 31,646 | 32,047 | 32,047 | 40,514 | 24,254 | 10,113 | 6,147 | 40,514 |
| | | Deux-Siciles | 168,257 | . . . | 102,072 | 634,323 | 736,395 | 736,395 | 904,652 | 689,793 | 96,406 | 118,453 | 904,652 |
| | | Russie | . . . | . . . | 50 | 1,827 | 1,877 | 1,877 | 1,877 | 1,773 | . . . | 104 | 1,877 |
| | | Mecklenbourg | . . . | . . . | . . . | . . . | . . . | . . . | . . . | . . . | . . . | . . . | . . . |
| | | Suède et Norwége | . . . | . . . | . . . | 10 | 10 | 10 | 10 | . . . | . . . | . . . | 10 |
| | | Angleterre | 1,223,756 | . . . | 13,746,274 | 2,692,428 | 16,438,702 | 16,438,702 | 17,662,458 | 15,864,650 | 280,110 | 1,517,698 | 17,662,458 |
| | | Espagne | 7,342 | . . . | 93,442 | 123,242 | 216,684 | 216,684 | 224,026 | 206,536 | 5,996 | 11,494 | 224,026 |
| | | Portugal | 2,721 | . . . | 1,259,939 | 289,454 | 1,549,393 | 1,549,393 | 1,552,114 | 1,545,952 | 4,888 | 1,274 | 1,552,114 |
| | | Turquie | 11,397 | . . . | . . . | 65,874 | 65,874 | 65,874 | 77,271 | 76,994 | . . . | 277 | 77,271 |
| | | Égypte | . . . | . . . | . . . | 255 | 255 | 255 | 255 | 255 | . . . | . . . | 255 |
| | | Maroc | . . . | . . . | 37,331 | . . . | 37,331 | 37,331 | 37,331 | 37,331 | . . . | . . . | 37,331 |
| | | Alger | . . . | . . . | . . . | 8,454 | 8,454 | 8,454 | 8,454 | 8,454 | . . . | . . . | 8,454 |
| | | Syngapore | . . . | . . . | . . . | 223,480 | 223,480 | 223,480 | 223,480 | 223,480 | . . . | . . . | 223,480 |
| | | Iles de Java et Sumatra | 10,183 | . . . | . . . | 1,960,931 | 1,960,931 | 1,960,931 | 1,971,114 | 1,472,615 | 145,712 | 352,787 | 1,971,114 |
| | | Iles Philippines | 261,867 | . . . | . . . | 796 | 796 | 796 | 262,663 | 258,278 | 2,000 | 2,385 | 262,663 |
| | | États-Unis | 130,671 | . . . | 257,267 | 1,257,738 | 1,515,005 | 1,515,005 | 1,645,676 | 1,305,921 | 162,471 | 177,284 | 1,645,676 |
| | | Cuba | 2,490,801 | . . . | 1,317,524 | 3,837,576 | 5,155,100 | 5,155,100 | 7,645,901 | 4,982,697 | 119,079 | 2,544,125 | 7,645,901 |
| | | Haïti | 169,417 | . . . | 662,249 | 4,490,165 | 5,152,414 | 5,152,414 | 5,321,831 | 4,531,317 | 64,572 | 725,942 | 5,321,831 |
| | | Brésil | 555,174 | . . . | 1,405,581 | 3,845,947 | 5,251,328 | 5,251,328 | 5,806,502 | 4,652,785 | 459,227 | 694,490 | 5,806,502 |
| | | Rio de la Plata | . . . | . . . | . . . | . . . | . . . | . . . | . . . | . . . | . . . | . . . | . . . |
| | | Mexique | . . . | . . . | 4,032 | 1,680 | 5,712 | 5,712 | 5,712 | 5,712 | . . . | . . . | 5,712 |
| | | TOTAUX | 8,195,284 | 11,599,983 | 23,841,778 | 23,918,605 | 47,760,383 | 59,360,366 | 67,555,650 | 55,120,019 | 2,819,122 | 9,616,509 | 67,555,650 |
| | INDIGÈNES : | France | 18,709 | 1,836,598 | 2,672 | 388,216 | 390,888 | 2,227,286 | 2,245,995 | 1,661,586 | 579,828 | 4,581 | 2,245,995 |
| | | Pays-Bas | 39,134 | 8,845,422 | 41,530 | 10,366 | 50,896 | 8,897,318 | 8,936,452 | 7,917,554 | 905,474 | 113,424 | 8,936,452 |
| | | Prusse | 43 | 1,764,859 | 14 | 351,677 | 351,691 | 2,116,550 | 2,116,593 | 1,652,532 | 453,616 | 10,445 | 2,116,593 |
| | | Villes Anséatiques | 21,707 | . . . | 24,991 | 73,404 | 98,395 | 98,395 | 120,102 | 22,302 | 63,752 | 34,048 | 120,102 |
| | | Hanovre | 77,017 | . . . | . . . | 158,003 | 158,003 | 158,003 | 235,020 | 149,788 | 78,102 | 7,130 | 235,020 |
| | | Autriche | . . . | . . . | 17,128 | 73,175 | 90,303 | 90,303 | 90,303 | 48,716 | 35,096 | 6,491 | 90,303 |
| | | Sardaigne et Piémont | . . . | . . . | . . . | . . . | . . . | . . . | . . . | . . . | . . . | . . . | . . . |
| | | Danemarck | . . . | . . . | . . . | 49,950 | 49,950 | 49,950 | 49,950 | 49,950 | . . . | . . . | 49,950 |
| | | Toscane | . . . | . . . | . . . | 41,327 | 41,327 | 41,327 | 41,327 | 41,327 | . . . | . . . | 41,327 |
| | | Deux-Siciles | . . . | . . . | 408 | 2,746 | 3,154 | 3,154 | 3,154 | 2,899 | 255 | . . . | 3,154 |
| | | Russie | 9,118 | . . . | 131,617 | 2,063,375 | 2,194,992 | 2,194,992 | 2,204,110 | 1,303,966 | 703,744 | 196,400 | 2,204,110 |
| | | Mecklenbourg-Schwerin | . . . | . . . | . . . | . . . | . . . | . . . | . . . | . . . | . . . | . . . | . . . |
| | | Suède et Norwége | 232 | . . . | 74,566 | 172,817 | 247,383 | 247,383 | 247,615 | 247,392 | 197 | 26 | 247,615 |
| | | Angleterre | 572 | . . . | 146,133 | 30,588 | 176,721 | 176,721 | 177,093 | 152,458 | 15,135 | 9,500 | 177,093 |
| | | Espagne | . . . | . . . | . . . | . . . | . . . | . . . | . . . | . . . | . . . | . . . | . . . |
| | | Portugal | . . . | . . . | 150 | 300 | 450 | 450 | 450 | 450 | . . . | . . . | 450 |
| | | Grèce | . . . | . . . | . . . | . . . | . . . | . . . | . . . | . . . | . . . | . . . | . . . |
| | | Turquie | . . . | . . . | 76,473 | 29,995 | 106,468 | 106,468 | 106,468 | 90,952 | 15,036 | 480 | 106,468 |
| | | Égypte | . . . | . . . | . . . | 100 | 100 | 100 | 100 | 100 | . . . | . . . | 100 |
| | | Maroc | . . . | . . . | 20 | . . . | 20 | 20 | 20 | 20 | . . . | . . . | 20 |
| | | Alger | . . . | . . . | . . . | 500 | 500 | 500 | 500 | 500 | . . . | . . . | 500 |
| | | Syngapore | . . . | . . . | . . . | . . . | . . . | . . . | . . . | . . . | . . . | . . . | . . . |
| | | Iles de Java et Sumatra | . . . | . . . | . . . | . . . | . . . | . . . | . . . | . . . | . . . | . . . | . . . |
| | | États-Unis | . . . | . . . | 23,633 | 16,277 | 39,910 | 39,910 | 39,910 | 34,633 | 83 | 5,194 | 39,910 |
| | | Cuba | . . . | . . . | 2,085 | 56,517 | 58,602 | 58,602 | 58,602 | 58,602 | . . . | . . . | 58,602 |
| | | Haïti | . . . | . . . | 830 | . . . | 830 | 830 | 830 | 830 | . . . | . . . | 830 |
| | | Brésil | . . . | . . . | 13 | 86 | 99 | 99 | 99 | 99 | . . . | . . . | 99 |
| | | Rio de la Plata | . . . | . . . | . . . | . . . | . . . | . . . | . . . | . . . | . . . | . . . | . . . |
| | | Mexique | . . . | . . . | . . . | . . . | . . . | . . . | . . . | . . . | . . . | . . . | . . . |
| | | A l'Aventure | . . . | . . . | . . . | . . . | . . . | . . . | . . . | . . . | . . . | . . . | . . . |
| | | TOTAUX | 166,332 | 12,446,679 | 542,263 | 3,519,419 | 4,061,682 | 16,508,561 | 16,674,693 | 13,436,656 | 2,850,318 | 387,719 | 16,674,693 |
| MARCHANDISES : | MATIÈRES NATURELLES : | France | 128,289 | 4,486,265 | 223,568 | 1,497,015 | 1,720,583 | 6,206,848 | 6,335,137 | 5,692,237 | 459,743 | 183,157 | 6,335,157 |
| | | Pays-Bas | 893,118 | 7,910,202 | 194,660 | 235,273 | 429,933 | 8,340,135 | 9,233,253 | 4,453,769 | 4,179,555 | 600,129 | 9,233,253 |
| | | Prusse | 74,686 | 8,690,432 | 18,450 | 1,127,054 | 1,145,504 | 9,835,936 | 9,910,622 | 9,006,425 | 645,820 | 258,377 | 9,910,622 |
| | | Villes Anséatiques | 22,300 | . . . | 696,913 | 72,401 | 769,314 | 769,314 | 791,614 | 578,748 | 203,459 | 9,407 | 791,614 |
| | | Hanovre | 151,247 | . . . | . . . | 396,943 | 396,943 | 396,943 | 548,190 | 263,092 | 128,391 | 156,797 | 548,190 |
| | | Autriche | 18,871 | . . . | 103,340 | 338,308 | 441,648 | 441,648 | 460,519 | 310,666 | 26,849 | 123,004 | 460,519 |
| | | Danemarck | 186,527 | . . . | . . . | 234,700 | 234,700 | 234,700 | 421,227 | 265,709 | 106,165 | 51,353 | 421,227 |
| | | Toscane | 1,153 | . . . | 22,064 | 83,067 | 105,131 | 105,131 | 106,284 | 101,911 | 3,220 | 1,153 | 106,284 |
| | | Deux-Siciles | 210 | . . . | 11,156 | 88,174 | 99,330 | 99,330 | 99,540 | 71,002 | 23,763 | 4,775 | 99,540 |
| | | Russie | 744,573 | . . . | 726,396 | 9,801,291 | 10,527,687 | 10,527,687 | 11,272,260 | 8,105,838 | 2,228,530 | 937,892 | 11,272,260 |
| | | Mecklenbourg-Schwerin | 1,936 | . . . | . . . | . . . | . . . | . . . | 1,936 | 1,936 | . . . | . . . | 1,936 |
| | | Suède et Norwége | . . . | . . . | 49,068 | 1,424,732 | 1,473,800 | 1,473,800 | 1,473,800 | 1,466,938 | 6,862 | . . . | 1,473,800 |
| | | Angleterre | 516,814 | . . . | 5,180,772 | 10,502,321 | 15,683,093 | 15,683,093 | 16,199,907 | 6,261,103 | 9,354,882 | 583,922 | 16,199,907 |
| | | Espagne | 5,684 | . . . | 612 | 872,263 | 872,875 | 872,875 | 878,559 | 868,551 | 10,208 | . . . | 878,559 |
| | | Portugal | . . . | . . . | 11,229 | 17,245 | 28,474 | 28,474 | 28,474 | 28,374 | . . . | 100 | 28,474 |
| | | Turquie | 10,140 | . . . | 132,451 | 79,210 | 211,661 | 211,661 | 221,801 | 140,566 | 60,235 | 21,000 | 221,801 |
| | | Égypte | 400 | . . . | . . . | 323,459 | 323,459 | 323,459 | 323,859 | 13,615 | 6,003 | 304,241 | 323,859 |
| | | Maroc | . . . | . . . | 37,710 | . . . | 37,710 | 37,710 | 37,710 | 37,710 | . . . | . . . | 37,710 |
| | | Alger | . . . | . . . | . . . | 19,418 | 19,418 | 19,418 | 19,418 | 10,826 | 6,993 | 1,599 | 19,418 |
| | | Syngapore | . . . | . . . | . . . | . . . | . . . | . . . | . . . | . . . | . . . | . . . | . . . |
| | | Iles de Java et Sumatra | 5,625 | . . . | . . . | 175,699 | 175,699 | 175,699 | 181,324 | 50,195 | 116,983 | 14,146 | 181,324 |
| | | Iles Philippines | 50,224 | . . . | . . . | . . . | . . . | . . . | 50,224 | . . . | 2,500 | 47,724 | 50,224 |
| | | États-Unis | 991,571 | . . . | 130,954 | 2,460,787 | 2,591,741 | 2,591,741 | 3,583,312 | 2,488,858 | 669,909 | 424,545 | 3,583,312 |
| | | Cuba | 15,317 | . . . | 26,486 | 14,943 | 41,429 | 41,429 | 56,746 | 55,595 | 722 | 429 | 56,746 |
| | | Jamaïque | 12,617 | . . . | . . . | . . . | . . . | . . . | 12,617 | 4,320 | 3,889 | 4,408 | 12,617 |
| | | Haïti | 34,185 | . . . | 17,901 | 359,517 | 377,418 | 377,418 | 411,603 | 300,322 | 111,281 | . . . | 411,603 |
| | | Brésil | 128,592 | . . . | 585,835 | 654,113 | 1,039,948 | 1,039,948 | 1,168,540 | 136,159 | 782,934 | 249,447 | 1,168,540 |
| | | Rio de la Plata | 842,140 | . . . | 599,206 | 2,674,093 | 3,273,299 | 3,273,299 | 4,115,439 | 1,250,459 | 2,867,490 | 17,510 | 4,115,439 |
| | | Chili | 601 | . . . | . . . | . . . | . . . | . . . | 601 | 601 | . . . | . . . | 601 |
| | | Mexique | . . . | . . . | 23,863 | 5,087 | 28,950 | 28,950 | 28,950 | 28,950 | . . . | . . . | 28,950 |
| | | A l'Aventure | . . . | . . . | . . . | . . . | . . . | . . . | . . . | . . . | . . . | . . . | . . . |
| | | TOTAUX | 4,836,820 | 21,086,899 | 8,592,634 | 33,457,113 | 42,049,747 | 63,136,646 | 67,973,466 | 41,972,165 | 22,006,186 | 3,995,115 | 67,973,466 |

# EXPORTATIONS. — ANNÉE 1839.

## RÉSUMÉ PAR CLASSE DE DENRÉES ET DE MARCHANDISES ET PAR PAYS DE DESTINATION.

| CLASSES DES DENRÉES ET MARCHANDISES. | | PAYS DE DESTINATION. | DENRÉES ET MARCHANDISES BELGES — EXPORTÉES : PAR TERRE, RIVIÈRES ou CANAUX. | DENRÉES ET MARCHANDISES BELGES — EXPORTÉES : PAR MER et par NAVIRES BELGES. | DENRÉES ET MARCHANDISES BELGES — EXPORTÉES : PAR MER et par NAVIRES ÉTRANGERS. | DENRÉES ET MARCHANDISES BELGES — EXPORTÉES : TOTAL des exportations PAR MER. | DENRÉES ET MARCHANDISES BELGES — TOTAL des exportations. | DENRÉES ET MARCHANDISES ÉTRANGÈRES — SORTIES EN TRANSIT : PAR TERRE, RIVIÈRES ou CANAUX. | DENRÉES ET MARCHANDISES ÉTRANGÈRES — SORTIES EN TRANSIT : PAR MER. | DENRÉES ET MARCHANDISES ÉTRANGÈRES — TOTAL des SORTIES EN TRANSIT. | DENRÉES ET MARCHANDISES BELGES ET ÉTRANGÈRES RÉUNIES — SORTIES : PAR TERRE, RIVIÈRES ou CANAUX. | DENRÉES ET MARCHANDISES BELGES ET ÉTRANGÈRES RÉUNIES — SORTIES : PAR MER. | DENRÉES ET MARCHANDISES BELGES ET ÉTRANGÈRES RÉUNIES — TOTAL DES SORTIES. |
|---|---|---|---|---|---|---|---|---|---|---|---|---|---|
| | | | Francs. | Francs. | Francs. | Francs. | Francs. | Francs. | Francs. | Francs. | Francs. | Francs. | Francs. |
| DENRÉES : | EXOTIQUES. | France | 183,932 | . . . | 36,632 | 36,632 | 220,564 | 37,824 | 92,266 | 130,090 | 221,756 | 128,898 | 350,654 |
| | | Pays-Bas | 191,752 | 56,197 | 18,453 | 74,650 | 266,402 | 1,920,029 | 156,472 | 2,076,501 | 2,111,781 | 231,122 | 2,342,903 |
| | | Prusse | 258,612 | . . . | 16,150 | 16,150 | 274,762 | 364,989 | 20,731 | 385,720 | 623,601 | 36,881 | 660,482 |
| | | Villes Anséatiques | . . . | 12,097 | 507 | 12,604 | 12,604 | . . . | 23,435 | 23,435 | . . . | 36,039 | 36,039 |
| | | Hanovre | . . . | 435 | . . . | 435 | 435 | . . . | 8,740 | 8,740 | . . . | 9,175 | 9,175 |
| | | Autriche | . . . | . . . | . . . | . . . | . . . | . . . | . . . | . . . | . . . | . . . | . . . |
| | | Sardaigne et Piémont | . . . | . . . | 40 | 40 | 40 | . . . | . . . | . . . | . . . | 40 | 40 |
| | | Danemarck | . . . | . . . | . . . | . . . | . . . | . . . | . . . | . . . | . . . | . . . | . . . |
| | | Toscane | . . . | . . . | . . . | . . . | . . . | . . . | 533 | 533 | . . . | 533 | 533 |
| | | Deux-Siciles | . . . | 88 | . . . | 88 | 88 | . . . | 1,136 | 1,136 | . . . | 1,224 | 1,224 |
| | | Russie | . . . | . . . | . . . | . . . | . . . | . . . | 33,477 | 33,477 | . . . | 33,477 | 33,477 |
| | | Mecklenbourg-Schwerin | . . . | . . . | . . . | . . . | . . . | . . . | 210 | 210 | . . . | 210 | 210 |
| | | Suède et Norwége | . . . | . . . | 11,535 | 11,535 | 11,535 | . . . | 27,883 | 27,883 | . . . | 39,418 | 39,418 |
| | | Angleterre | . . . | 60,752 | 139,613 | 200,365 | 200,365 | . . . | 102,021 | 102,021 | . . . | 302,386 | 302,386 |
| | | Espagne | . . . | . . . | . . . | . . . | . . . | . . . | . . . | . . . | . . . | . . . | . . . |
| | | Portugal | . . . | . . . | . . . | . . . | . . . | . . . | 1,017 | 1,017 | . . . | 1,017 | 1,017 |
| | | Turquie | . . . | . . . | 95 | 95 | 95 | . . . | 3,003 | 3,003 | . . . | 3,098 | 3,098 |
| | | Égypte | . . . | . . . | . . . | . . . | . . . | . . . | 7,642 | 7,642 | . . . | 7,642 | 7,642 |
| | | Maroc | . . . | . . . | . . . | . . . | . . . | . . . | . . . | . . . | . . . | . . . | . . . |
| | | Alger | . . . | . . . | . . . | . . . | . . . | . . . | 168 | 168 | . . . | 168 | 168 |
| | | Syngapore | . . . | . . . | . . . | . . . | . . . | . . . | 907 | 907 | . . . | 907 | 907 |
| | | Iles de Java et Sumatra | . . . | . . . | . . . | . . . | . . . | . . . | 8,007 | 8,007 | . . . | 8,007 | 8,007 |
| | | Iles Philippines | . . . | . . . | . . . | . . . | . . . | . . . | . . . | . . . | . . . | . . . | . . . |
| | | États-Unis | . . . | . . . | 2,357 | 2,357 | 2,357 | . . . | 130 | 130 | . . . | 2,487 | 2,487 |
| | | Cuba | . . . | 16 | . . . | 16 | 16 | . . . | 3,514 | 3,514 | . . . | 3,530 | 3,530 |
| | | Haïti | . . . | . . . | . . . | . . . | . . . | . . . | 267 | 267 | . . . | 267 | 267 |
| | | Brésil | . . . | 1,319 | . . . | 1,319 | 1,319 | . . . | 1,450 | 1,450 | . . . | 2,769 | 2,769 |
| | | Rio de la Plata | . . . | 25 | . . . | 25 | 25 | . . . | 313 | 313 | . . . | 338 | 338 |
| | | Mexique | . . . | 133 | . . . | 133 | 133 | . . . | 2,958 | 2,958 | . . . | 3,091 | 3,091 |
| | | TOTAUX. | 634,296 | 131,062 | 225,382 | 356,444 | 990,740 | 2,322,842 | 496,280 | 2,819,122 | 2,957,138 | 852,724 | 3,809,862 |
| | INDIGÈNES. | France | 6,092,731 | 2,536 | 42,961 | 45,497 | 6,138,228 | 792,256 | 3,608 | 795,864 | 6,884,987 | 49,105 | 6,934,092 |
| | | Pays-Bas | 1,228,151 | 101,001 | 254,212 | 355,213 | 1,583,364 | 724,487 | 37,952 | 762,439 | 1,952,638 | 393,165 | 2,345,803 |
| | | Prusse | 2,053,527 | . . . | 991,602 | 991,602 | 3,045,129 | 120,114 | 7,753 | 127,867 | 2,173,641 | 999,355 | 3,172,996 |
| | | Villes Anséatiques | . . . | 1,113,843 | 5,427,180 | 6,541,023 | 6,541,023 | . . . | 15,542 | 15,542 | . . . | 6,556,565 | 6,556,565 |
| | | Hanovre | . . . | 4,381 | 306,787 | 311,168 | 311,168 | . . . | . . . | . . . | . . . | 311,168 | 311,168 |
| | | Autriche | . . . | 8,424 | . . . | 8,424 | 8,424 | . . . | . . . | . . . | . . . | 8,424 | 8,424 |
| | | Sardaigne et Piémont | . . . | 45,481 | . . . | 45,481 | 45,481 | . . . | 104 | 104 | . . . | 45,585 | 45,585 |
| | | Danemarck | . . . | . . . | 122,362 | 122,362 | 122,362 | . . . | 26 | 26 | . . . | 122,388 | 122,388 |
| | | Toscane | . . . | . . . | 62,580 | 62,580 | 62,580 | . . . | . . . | . . . | . . . | 62,580 | 62,580 |
| | | Deux-Siciles | . . . | . . . | 77,856 | 77,856 | 77,856 | . . . | 109 | 109 | . . . | 77,965 | 77,965 |
| | | Russie | . . . | . . . | 3,329 | 3,329 | 3,329 | . . . | 838 | 838 | . . . | 4,167 | 4,167 |
| | | Mecklenbourg-Schwerin | . . . | . . . | 21,727 | 21,727 | 21,727 | . . . | . . . | . . . | . . . | 21,727 | 21,727 |
| | | Suède et Norwége | . . . | . . . | 295,141 | 295,141 | 295,141 | . . . | 4,009 | 4,009 | . . . | 299,150 | 299,150 |
| | | Angleterre | . . . | 547,517 | 1,029,842 | 1,577,359 | 1,577,359 | . . . | 1,065,134 | 1,065,134 | . . . | 2,642,493 | 2,642,493 |
| | | Espagne | . . . | . . . | . . . | . . . | . . . | . . . | 3,251 | 3,251 | . . . | 3,251 | 3,251 |
| | | Portugal | . . . | 17,039 | 449 | 17,488 | 17,488 | . . . | 9,932 | 9,932 | . . . | 27,420 | 27,420 |
| | | Grèce | . . . | . . . | 71,252 | 71,252 | 71,252 | . . . | . . . | . . . | . . . | 71,252 | 71,252 |
| | | Turquie | . . . | 147,411 | 388,129 | 535,540 | 535,540 | . . . | 1,306 | 1,306 | . . . | 536,846 | 536,846 |
| | | Égypte | . . . | 57,611 | 99,869 | 157,480 | 157,480 | . . . | 660 | 660 | . . . | 158,140 | 158,140 |
| | | Maroc | . . . | . . . | . . . | . . . | . . . | . . . | . . . | . . . | . . . | . . . | . . . |
| | | Alger | . . . | . . . | . . . | . . . | . . . | . . . | . . . | . . . | . . . | . . . | . . . |
| | | Syngapore | . . . | . . . | . . . | . . . | . . . | . . . | 4,251 | 4,251 | . . . | 4,251 | 4,251 |
| | | Iles de Java et Sumatra | . . . | . . . | . . . | . . . | . . . | . . . | 185 | 185 | . . . | 185 | 185 |
| | | États-Unis | . . . | 77 | 1,583 | 1,660 | 1,660 | . . . | 8,761 | 8,761 | . . . | 10,421 | 10,421 |
| | | Cuba | . . . | 16,433 | 138 | 16,571 | 16,571 | . . . | 24,014 | 24,014 | . . . | 40,585 | 40,585 |
| | | Haïti | . . . | . . . | . . . | . . . | . . . | . . . | 3,378 | 3,378 | . . . | 3,378 | 3,378 |
| | | Brésil | . . . | 16,291 | . . . | 16,291 | 16,291 | . . . | 17,849 | 17,849 | . . . | 34,140 | 34,140 |
| | | Rio de la Plata | . . . | 1,910 | . . . | 1,910 | 1,910 | . . . | 192 | 192 | . . . | 2,102 | 2,102 |
| | | Mexique | . . . | 1,397 | . . . | 1,397 | 1,397 | . . . | 3,704 | 3,704 | . . . | 5,101 | 5,101 |
| | | A l'Aventure | . . . | 340 | . . . | 340 | 340 | . . . | 903 | 903 | . . . | 1,243 | 1,243 |
| | | TOTAUX. | 9,374,409 | 2,081,692 | 9,196,999 | 11,278,691 | 20,653,100 | 1,636,857 | 1,213,461 | 2,850,318 | 11,011,266 | 12,492,152 | 23,503,418 |
| MARCHANDISES : | MATIÈRES NATURELLES. | France | 18,758,166 | 10,450 | 127,764 | 138,214 | 18,896,380 | 15,747,169 | 848,097 | 16,595,266 | 34,505,335 | 986,311 | 35,491,646 |
| | | Pays-Bas | 988,565 | 125,216 | 68,133 | 193,349 | 1,181,714 | 821,368 | 155,403 | 976,771 | 1,809,733 | 348,752 | 2,158,485 |
| | | Prusse | 1,259,630 | . . . | 33,057 | 33,057 | 1,292,687 | 3,147,092 | 99,926 | 3,247,018 | 4,406,722 | 132,983 | 4,539,705 |
| | | Villes Anséatiques | . . . | 39,230 | 12,732 | 51,962 | 51,962 | . . . | 299,813 | 299,813 | . . . | 351,775 | 351,775 |
| | | Hanovre | . . . | 8,356 | 3,937 | 12,293 | 12,293 | . . . | 2,366 | 2,366 | . . . | 14,659 | 14,659 |
| | | Autriche | . . . | 16,732 | 1,974 | 18,706 | 18,706 | . . . | 153,130 | 153,130 | . . . | 171,836 | 171,836 |
| | | Danemarck | . . . | . . . | 2,500 | 2,500 | 2,500 | . . . | . . . | . . . | . . . | 2,500 | 2,500 |
| | | Toscane | . . . | . . . | 585 | 585 | 585 | . . . | 1,125 | 1,125 | . . . | 1,710 | 1,710 |
| | | Deux-Siciles | . . . | . . . | 490 | 490 | 490 | . . . | 557 | 557 | . . . | 1,047 | 1,047 |
| | | Russie | . . . | . . . | 32,012 | 32,012 | 32,012 | . . . | 17,485 | 17,485 | . . . | 49,497 | 49,497 |
| | | Mecklenbourg-Schwerin | . . . | . . . | . . . | . . . | . . . | . . . | . . . | . . . | . . . | . . . | . . . |
| | | Suède et Norwége | . . . | . . . | 2,949 | 2,949 | 2,949 | . . . | 137,306 | 137,306 | . . . | 140,255 | 140,255 |
| | | Angleterre | . . . | 9,589,968 | 4,339,484 | 13,929,452 | 13,929,452 | . . . | 378,663 | 378,663 | . . . | 14,308,115 | 14,308,115 |
| | | Espagne | . . . | . . . | 6 | 6 | 6 | . . . | . . . | . . . | . . . | 6 | 6 |
| | | Portugal | . . . | 2,225 | 447 | 2,672 | 2,672 | . . . | 13,398 | 13,398 | . . . | 16,070 | 16,070 |
| | | Turquie | . . . | . . . | 13,490 | 13,490 | 13,490 | . . . | 25,645 | 25,645 | . . . | 39,135 | 39,135 |
| | | Égypte | . . . | . . . | 4,080 | 4,080 | 4,080 | . . . | 5,284 | 5,284 | . . . | 9,364 | 9,364 |
| | | Maroc | . . . | . . . | . . . | . . . | . . . | . . . | . . . | . . . | . . . | . . . | . . . |
| | | Alger | . . . | . . . | . . . | . . . | . . . | . . . | 60 | 60 | . . . | 60 | 60 |
| | | Syngapore | . . . | . . . | . . . | . . . | . . . | . . . | 1,996 | 1,996 | . . . | 1,996 | 1,996 |
| | | Iles de Java et Sumatra | . . . | . . . | . . . | . . . | . . . | . . . | . . . | . . . | . . . | . . . | . . . |
| | | Iles Philippines | . . . | . . . | . . . | . . . | . . . | . . . | . . . | . . . | . . . | . . . | . . . |
| | | États-Unis | . . . | 10,502 | 178,494 | 188,996 | 188,996 | . . . | 149,909 | 149,909 | . . . | 338,905 | 338,905 |
| | | Cuba | . . . | 565 | 66 | 631 | 631 | . . . | 60 | 60 | . . . | 691 | 691 |
| | | Jamaïque | . . . | . . . | . . . | . . . | . . . | . . . | . . . | . . . | . . . | . . . | . . . |
| | | Haïti | . . . | . . . | 75 | 75 | 75 | . . . | 153 | 153 | . . . | 228 | 228 |
| | | Brésil | . . . | 971 | . . . | 971 | 971 | . . . | . . . | . . . | . . . | 971 | 971 |
| | | Rio de la Plata | . . . | . . . | . . . | . . . | . . . | . . . | 60 | 60 | . . . | 60 | 60 |
| | | Chili | . . . | . . . | . . . | . . . | . . . | . . . | . . . | . . . | . . . | . . . | . . . |
| | | Mexique | . . . | . . . | . . . | . . . | . . . | . . . | 45 | 45 | . . . | 45 | 45 |
| | | A l'Aventure | . . . | . . . | . . . | . . . | . . . | . . . | 76 | 76 | . . . | 76 | 76 |
| | | TOTAUX | 21,006,161 | 9,804,215 | 4,822,275 | 14,626,490 | 35,632,651 | 19,715,629 | 2,290,557 | 22,006,186 | 40,721,790 | 16,917,047 | 57,638,837 |

# IMPORTATIONS. — ANNÉE 1839.

## RÉSUMÉ PAR CLASSE DE DENRÉES ET DE MARCHANDISES ET PAR PAYS DE PROVENANCE.

| CLASSES DES DENRÉES ET MARCHANDISES. | | PAYS DE PROVENANCE. | DENRÉES ET MARCHANDISES — ENTRÉES : EN ENTREPÔT au 1er JANVIER 1839. | PAR TERRE, RIVIÈRES ou CANAUX. | PAR MER et par NAVIRES BELGES. | PAR MER et par NAVIRES ÉTRANGERS. | TOTAL DES ENTRÉES PAR MER. | TOTAL DES ENTRÉES. | TOTAL GÉNÉRAL. | RÉPARTITION DES DENRÉES ET MARCHANDISES : MISES en CONSOMMATION. | SORTIES en TRANSIT. | EN ENTREPÔT au 31 DÉCEMBRE 1839. | TOTAL GÉNÉRAL |
|---|---|---|---|---|---|---|---|---|---|---|---|---|---|
| | | | Francs. | Francs. | Francs. | Francs. | Francs. | Francs. | Francs. | Francs. | Francs. | Francs. | Francs. |
| MARCHANDISES : (CONTINUATION). | DÉCHETS DE FABRICATION, DE COMBUSTION ET DE VÉGÉTATION. | France | 250 | 268,077 | 289 | 3,885 | 4,174 | 272,251 | 272,501 | 271,933 | 568 | . . . | 272,501 |
| | | Pays-Bas | 140 | 913,692 | 204,599 | 6,969 | 211,568 | 1,125,260 | 1,125,400 | 1,079,761 | 43,879 | 1,760 | 1,125,400 |
| | | Prusse | . . . | 85,716 | 51,724 | 185,090 | 234,814 | 320,530 | 320,530 | 317,819 | 2,711 | . . . | 320,530 |
| | | Villes Anséatiques | 19,406 | . . . | 7,350 | 12,635 | 19,985 | 19,985 | 39,391 | 28,479 | 6,412 | 4,500 | 39,391 |
| | | Hanovre | . . . | . . . | . . . | 6,054 | 6,054 | 6,054 | 6,054 | 6,054 | . . . | . . . | 6,054 |
| | | Autriche | 1,344 | . . . | 20,322 | 16,285 | 36,607 | 36,607 | 37,951 | 27,543 | . . . | 10,408 | 37,951 |
| | | Danemarck | . . . | . . . | . . . | 4,061 | 4,061 | 4,061 | 4,061 | 4,061 | . . . | . . . | 4,061 |
| | | Toscane | . . . | . . . | 1,377 | 5,366 | 6,743 | 6,743 | 6,743 | 2,132 | . . . | 4,611 | 6,743 |
| | | Deux-Siciles | . . . | . . . | 20 | . . . | 20 | 20 | 20 | 20 | . . . | . . . | 20 |
| | | Russie | 161,135 | . . . | . . . | 413,717 | 413,717 | 413,717 | 574,852 | 436,354 | 34,385 | 104,113 | 574,852 |
| | | Suède et Norwége | 13,962 | . . . | . . . | 2,741 | 2,741 | 2,741 | 16,703 | . . . | 16,703 | . . . | 16,703 |
| | | Angleterre | 2,834 | . . . | 168,473 | 129,634 | 298,107 | 298,107 | 300,941 | 272,717 | 19,501 | 8,723 | 300,941 |
| | | Portugal | . . . | . . . | . . . | 200 | 200 | 200 | 200 | . . . | . . . | 200 | 200 |
| | | Turquie | . . . | . . . | 1,691 | 80 | 1,771 | 1,771 | 1,771 | 1,771 | . . . | . . . | 1,771 |
| | | Égypte | . . . | . . . | . . . | 3,978 | 3,978 | 3,978 | 3,978 | 3,978 | . . . | . . . | 3,978 |
| | | États-Unis | 62,031 | . . . | 145,896 | 1,357,891 | 1,503,787 | 1,503,787 | 1,565,818 | 1,378,999 | 109,459 | 77,360 | 1,565,818 |
| | | Brésil | . . . | . . . | 4,394 | 1,650 | 6,044 | 6,044 | 6,044 | 5,924 | 120 | . . . | 6,044 |
| | | Rio de la Plata | . . . | . . . | 14,000 | 25,600 | 39,600 | 39,600 | 39,600 | 13,201 | 24,050 | 2,349 | 39,600 |
| | | TOTAUX. | 261,102 | 1,267,485 | 620,135 | 2,173,836 | 2,793,971 | 4,061,456 | 4,322,558 | 3,850,746 | 257,788 | 214,024 | 4,322,558 |
| | MATIÈRES APPRÊTÉES. | France | 4,314 | 1,863,920 | 26,866 | 155,894 | 182,760 | 2,046,680 | 2,050,994 | 2,006,488 | 19,040 | 25,466 | 2,050,994 |
| | | Pays-Bas | 3,680 | 2,744,187 | 380,728 | 217,886 | 598,614 | 3,342,801 | 3,346,481 | 3,055,680 | 235,401 | 55,400 | 3,346,481 |
| | | Prusse | 720 | 1,460,174 | 240 | 17,512 | 17,752 | 1,477,926 | 1,478,646 | 1,363,039 | 115,307 | 300 | 1,478,646 |
| | | Villes Anséatiques | 237 | . . . | 132,339 | 119,019 | 251,358 | 251,358 | 251,595 | 177,733 | 71,795 | 2,067 | 251,595 |
| | | Hanovre | . . . | . . . | . . . | 10,893 | 10,893 | 10,893 | 10,893 | 10,893 | . . . | . . . | 10,893 |
| | | Autriche | . . . | . . . | 33 | 11,842 | 11,875 | 11,875 | 11,875 | 11,875 | . . . | . . . | 11,875 |
| | | Sardaigne et Piémont | . . . | . . . | . . . | . . . | . . . | . . . | . . . | . . . | . . . | . . . | . . . |
| | | Danemarck | . . . | . . . | . . . | 306 | 306 | 306 | 306 | 306 | . . . | . . . | 306 |
| | | Toscane | 400 | . . . | . . . | 24,518 | 24,518 | 24,518 | 24,918 | 24,918 | . . . | . . . | 24,918 |
| | | Deux-Siciles | . . . | . . . | . . . | . . . | . . . | . . . | . . . | . . . | . . . | . . . | . . . |
| | | Russie | 411,686 | . . . | 6,560 | 759,998 | 766,558 | 766,558 | 1,178,244 | 257,802 | 430,738 | 489,704 | 1,178,244 |
| | | Mecklenbourg-Schwerin | . . . | . . . | . . . | . . . | . . . | . . . | . . . | . . . | . . . | . . . | . . . |
| | | Suède et Norwége | 30,762 | . . . | 18,616 | 165,154 | 183,770 | 183,770 | 214,532 | 139,684 | 28,627 | 46,221 | 214,532 |
| | | Angleterre | 106,262 | . . . | 1,510,861 | 1,549,798 | 3,060,659 | 3,060,659 | 3,166,921 | 2,764,192 | 271,234 | 131,495 | 3,166,921 |
| | | Espagne | . . . | . . . | 37,248 | 580,562 | 617,810 | 617,810 | 617,810 | 617,810 | . . . | . . . | 617,810 |
| | | Portugal | . . . | . . . | 1,462 | . . . | 1,462 | 1,462 | 1,462 | 557 | . . . | 905 | 1,462 |
| | | Turquie | . . . | . . . | 10,598 | 150 | 10,748 | 10,748 | 10,748 | 9,706 | 1,042 | . . . | 10,748 |
| | | Égypte | . . . | . . . | . . . | 376 | 376 | 376 | 376 | 376 | . . . | . . . | 376 |
| | | Syngapore | . . . | . . . | . . . | . . . | . . . | . . . | . . . | . . . | . . . | . . . | . . . |
| | | Iles de Java et Sumatra | . . . | . . . | . . . | 230 | 230 | 230 | 230 | 230 | . . . | . . . | 230 |
| | | États-Unis | 631,075 | . . . | 3,588 | 2,191,563 | 2,194,951 | 2,194,951 | 2,826,026 | 2,013,850 | 305,854 | 506,342 | 2,826,026 |
| | | Cuba | . . . | . . . | 20,320 | 26,010 | 46,330 | 46,330 | 46,330 | 30,117 | 6,915 | 9,298 | 46,330 |
| | | Jamaïque | . . . | . . . | . . . | 154,500 | 154,500 | 154,500 | 154,500 | . . . | 74,100 | 80,400 | 154,500 |
| | | Haïti | 23,718 | . . . | 105 | . . . | 105 | 105 | 23,823 | 23,230 | 593 | . . . | 23,823 |
| | | Brésil | . . . | . . . | 480 | 2,705 | 3,185 | 3,185 | 3,185 | 2,355 | . . . | 830 | 3,185 |
| | | Rio de la Plata | . . . | . . . | . . . | 875 | 875 | 875 | 875 | 875 | . . . | . . . | 875 |
| | | Mexique | . . . | . . . | . . . | . . . | . . . | . . . | . . . | . . . | . . . | . . . | . . . |
| | | TOTAUX. | 1,212,854 | 6,068,281 | 2,149,844 | 5,989,791 | 8,139,635 | 14,207,916 | 15,420,770 | 12,511,716 | 1,560,626 | 1,348,428 | 15,420,770 |
| | MATIÈRES FABRIQUÉES. | France | 292,518 | 21,304,908 | 183,915 | 957,194 | 1,141,109 | 22,446,017 | 22,738,535 | 20,523,063 | 2,060,248 | 155,024 | 22,738,535 |
| | | Pays-Bas | 31,154 | 5,587,031 | 268,869 | 184,253 | 453,122 | 5,840,153 | 5,871,307 | 4,554,424 | 1,296,492 | 20,391 | 5,871,307 |
| | | Prusse | 45,493 | 7,224,053 | 340 | 22,096 | 22,436 | 7,246,489 | 7,291,982 | 5,389,960 | 1,863,040 | 38,982 | 7,291,982 |
| | | Villes Anséatiques | 9,011 | . . . | 225,301 | 120,223 | 345,524 | 345,524 | 354,535 | 311,561 | 34,317 | 8,657 | 354,535 |
| | | Hanovre | 8,170 | . . . | . . . | 717 | 717 | 717 | 8,887 | 7,417 | 120 | 1,350 | 8,887 |
| | | Autriche | 20,797 | . . . | 664 | 22,953 | 23,617 | 23,617 | 44,414 | 23,502 | 1,225 | 19,687 | 44,414 |
| | | Sardaigne et Piémont | . . . | . . . | . . . | . . . | . . . | . . . | . . . | . . . | . . . | . . . | . . . |
| | | Danemarck | . . . | . . . | . . . | 3,443 | 3,443 | 3,443 | 3,443 | 3,303 | 140 | . . . | 3,443 |
| | | Toscane | 7,163 | . . . | 2,454 | 15,517 | 17,971 | 17,971 | 25,134 | 23,099 | 1,430 | 605 | 25,134 |
| | | Deux-Siciles | 1,155 | . . . | 190,829 | 130,534 | 321,363 | 321,363 | 322,518 | 264,585 | 13,181 | 44,752 | 322,518 |
| | | Russie | 30,257 | . . . | 4,886 | 144,746 | 149,632 | 149,632 | 179,889 | 165,427 | 13,520 | 942 | 179,889 |
| | | Mecklenbourg-Schwerin | . . . | . . . | . . . | . . . | . . . | . . . | . . . | . . . | . . . | . . . | . . . |
| | | Suède et Norwége | 13,848 | . . . | 70,752 | 171,770 | 242,522 | 242,522 | 256,370 | 232,753 | 23,617 | . . . | 256,370 |
| | | Angleterre | 452,831 | . . . | 18,165,972 | 4,526,850 | 22,692,822 | 22,692,822 | 23,145,653 | 20,223,017 | 2,319,090 | 603,546 | 23,145,653 |
| | | Espagne | . . . | . . . | 1,215 | 11,870 | 13,085 | 13,085 | 13,085 | 12,735 | 350 | . . . | 13,085 |
| | | Portugal | 280 | . . . | 386 | 550 | 936 | 936 | 1,216 | 392 | . . . | 824 | 1,216 |
| | | Grèce | . . . | . . . | . . . | . . . | . . . | . . . | . . . | . . . | . . . | . . . | . . . |
| | | Turquie | . . . | . . . | 1,008 | 12,130 | 13,138 | 13,138 | 13,138 | 10,610 | . . . | 2,528 | 13,138 |
| | | Égypte | 35,657 | . . . | . . . | 4,386 | 4,386 | 4,386 | 40,043 | 2,132 | . . . | 37,911 | 40,043 |
| | | Maroc | . . . | . . . | 1,932 | . . . | 1,932 | 1,932 | 1,932 | 1,532 | . . . | 400 | 1,932 |
| | | Syngapore | . . . | . . . | . . . | . . . | . . . | . . . | . . . | . . . | . . . | . . . | . . . |
| | | Iles de Java et Sumatra | . . . | . . . | . . . | 21,195 | 21,195 | 21,195 | 21,195 | 10,595 | 10,600 | . . . | 21,195 |
| | | États-Unis | 28,479 | . . . | 34,575 | 385,219 | 419,794 | 419,794 | 448,273 | 390,293 | 25,219 | 32,761 | 448,273 |
| | | Cuba | 3,252 | . . . | 157,997 | 75,300 | 233,297 | 233,297 | 236,549 | 203,141 | 12,828 | 20,580 | 236,549 |
| | | Haïti | . . . | . . . | 2,400 | 500 | 2,900 | 2,900 | 2,900 | 200 | 2,700 | . . . | 2,900 |
| | | Brésil | 48,712 | . . . | 48,378 | 83 | 48,461 | 48,461 | 97,173 | 49,673 | 610 | 46,890 | 97,173 |
| | | Rio de la Plata | . . . | . . . | . . . | 50 | 50 | 50 | 50 | 50 | . . . | . . . | 50 |
| | | Mexique | . . . | . . . | 1,000 | 3,000 | 4,000 | 4,000 | 4,000 | 3,000 | 1,000 | . . . | 4,000 |
| | | TOTAUX. | 1,028,577 | 33,915,992 | 19,362,873 | 6,814,579 | 26,177,452 | 60,093,444 | 61,122,021 | 52,406,464 | 7,679,727 | 1,035,830 | 61,122,021 |
| NUMÉRAIRE. | | France | . . . | 21,708,500 | . . . | . . . | . . . | 21,708,500 | 21,708,500 | 21,708,500 | . . . | . . . | 21,708,500 |
| | | Pays-Bas | . . . | 42,710 | . . . | . . . | . . . | 42,710 | 42,710 | 42,610 | 100 | . . . | 42,710 |
| | | Prusse | . . . | 25 | . . . | . . . | . . . | 25 | 25 | 25 | . . . | . . . | 25 |
| | | Brésil | . . . | . . . | 27,500 | . . . | 27,500 | 27,500 | 27,500 | 27,500 | . . . | . . . | 27,500 |
| | | TOTAUX. | . . . | 21,751,235 | 27,500 | . . . | 27,500 | 21,778,735 | 21,778,735 | 21,778,635 | 100 | . . . | 21,778,735 |

# EXPORTATIONS. — ANNÉE 1839.

## RÉSUMÉ PAR CLASSE DE DENRÉES ET DE MARCHANDISES ET PAR PAYS DE DESTINATION.

| CLASSES DES DENRÉES ET MARCHANDISES. | | PAYS DE DESTINATION. | DENRÉES ET MARCHANDISES BELGES — EXPORTÉES : PAR TERRE, RIVIÈRES ou CANAUX. | PAR MER et par NAVIRES BELGES. | PAR MER et par NAVIRES ÉTRANGERS. | TOTAL des exportations PAR MER. | TOTAL des exportations. | DENRÉES ET MARCHANDISES ÉTRANGÈRES — SORTIES EN TRANSIT : PAR TERRE, RIVIÈRES ou CANAUX. | PAR MER. | TOTAL DES SORTIES EN TRANSIT. | DENRÉES ET MARCHANDISES BELGES ET ÉTRANGÈRES RÉUNIES — SORTIES : PAR TERRE, RIVIÈRES ou CANAUX | PAR MER. | TOTAL DES SORTIES. |
|---|---|---|---|---|---|---|---|---|---|---|---|---|---|
| | | | Francs. | Francs. | Francs. | Francs. | Francs. | Francs. | Francs. | Francs. | Francs. | Francs. | Francs. |
| MARCHANDISES : (CONTINUATION). | DÉCHETS DE FABRICATION, DE COMBUSTION ET DE VÉGÉTATION. | France. | 473,768 | 2,500 | 10,930 | 13,430 | 487,198 | 41,541 | 349 | 41,890 | 515,309 | 13,779 | 529,088 |
| | | Pays-Bas. | 15,111 | . . . | 1,902 | 1,902 | 17,013 | 142,329 | 16,703 | 159,032 | 157,440 | 18,605 | 176,045 |
| | | Prusse. | 9,221 | . . . | . . . | . . . | 9,221 | 56,866 | . . . | 56,866 | 66,087 | . . . | 66,087 |
| | | Villes Anséatiques. | . . . | . . . | 437 | 437 | 437 | . . . | . . . | . . . | . . . | 437 | 437 |
| | | Hanovre. | . . . | . . . | . . . | . . . | . . . | . . . | . . . | . . . | . . . | . . . | . . . |
| | | Autriche | . . . | . . . | . . . | . . . | . . . | . . . | . . . | . . . | . . . | . . . | . . . |
| | | Danemarck. | . . . | . . . | . . . | . . . | . . . | . . . | . . . | . . . | . . . | . . . | . . . |
| | | Toscane. | . . . | . . . | . . . | . . . | . . . | . . . | . . . | . . . | . . . | . . . | . . . |
| | | Deux-Siciles. | . . . | . . . | . . . | . . . | . . . | . . . | . . . | . . . | . . . | . . . | . . . |
| | | Russie. | . . . | . . . | . . . | . . . | . . . | . . . | . . . | . . . | . . . | . . . | . . . |
| | | Suède et Norwége. | . . . | . . . | 31,054 | 31,054 | 31,054 | . . . | . . . | . . . | . . . | 31,054 | 31,054 |
| | | Angleterre. | . . . | 370,342 | 383,659 | 754,001 | 754,001 | . . . | . . . | . . . | . . . | 754,001 | 754,001 |
| | | Portugal. | . . . | . . . | . . . | . . . | . . . | . . . | . . . | . . . | . . . | . . . | . . . |
| | | Turquie. | . . . | . . . | . . . | . . . | . . . | . . . | . . . | . . . | . . . | . . . | . . . |
| | | Égypte. | . . . | . . . | . . . | . . . | . . . | . . . | . . . | . . . | . . . | . . . | . . . |
| | | États-Unis | . . . | . . . | . . . | . . . | . . . | . . . | . . . | . . . | . . . | . . . | . . . |
| | | Brésil. | . . . | . . . | . . . | . . . | . . . | . . . | . . . | . . . | . . . | . . . | . . . |
| | | Rio de la Plata. | . . . | . . . | . . . | . . . | . . . | . . . | . . . | . . . | . . . | . . . | . . . |
| | | TOTAUX. | 498,100 | 372,842 | 427,982 | 800,824 | 1,298,924 | 240,736 | 17,052 | 257,788 | 738,836 | 817,876 | 1,556,712 |
| | MATIÈRES APPRÊTÉES. | France | 2,996,701 | 172,265 | 1,258,470 | 1,430,735 | 4,427,436 | 391,504 | 141,499 | 533,003 | 3,388,205 | 1,572,234 | 4,960,439 |
| | | Pays-Bas. | 1,193,074 | 158,912 | 131,283 | 290,195 | 1,483,269 | 298,222 | 3,687 | 301,909 | 1,491,296 | 293,882 | 1,785,178 |
| | | Prusse | 917,040 | . . . | 14,835 | 14,835 | 931,875 | 99,123 | . . . | 99,123 | 1,016,163 | 14,835 | 1,030,998 |
| | | Villes Anséatiques. | . . . | 62,722 | 119,979 | 182,701 | 182,701 | . . . | 101,786 | 101,786 | . . . | 284,487 | 284,487 |
| | | Hanovre. | . . . | 26,593 | 8,311 | 34,904 | 34,904 | . . . | . . . | . . . | . . . | 34,904 | 34,904 |
| | | Autriche. | . . . | 49,120 | 17,923 | 67,043 | 67,043 | . . . | . . . | . . . | . . . | 67,043 | 67,043 |
| | | Sardaigne et Piémont | . . . | . . . | 302,201 | 302,201 | 302,201 | . . . | 5,757 | 5,757 | . . . | 307,958 | 307,958 |
| | | Danemarck. | . . . | . . . | . . . | . . . | . . . | . . . | . . . | . . . | . . . | . . . | . . . |
| | | Toscane. | . . . | . . . | 6,069 | 6,069 | 6,069 | . . . | 77,262 | 77,262 | . . . | 83,331 | 83,331 |
| | | Deux-Siciles. | . . . | . . . | 3,815 | 3,815 | 3,815 | . . . | 176,457 | 176,457 | . . . | 180,272 | 180,272 |
| | | Russie. | . . . | . . . | . . . | . . . | . . . | . . . | . . . | . . . | . . . | . . . | . . . |
| | | Mecklenbourg-Schwerin | . . . | . . . | . . . | . . . | . . . | . . . | 19,120 | 19,120 | . . . | 19,120 | 19,120 |
| | | Suède et Norwége. | . . . | . . . | 47,477 | 47,477 | 47,477 | . . . | 17,806 | 17,806 | . . . | 65,283 | 65,283 |
| | | Angleterre. | . . . | 43,011 | 1,102,788 | 1,145,799 | 1,145,799 | . . . | 115,155 | 115,155 | . . . | 1,260,954 | 1,260,954 |
| | | Espagne. | . . . | . . . | . . . | . . . | . . . | . . . | . . . | . . . | . . . | . . . | . . . |
| | | Portugal. | . . . | 6,417 | 5,332 | 11,749 | 11,749 | . . . | 10,245 | 10,245 | . . . | 21,994 | 21,994 |
| | | Turquie. | . . . | 3,478 | 9,695 | 13,173 | 13,173 | . . . | 172 | 172 | . . . | 13,345 | 13,345 |
| | | Egypte. | . . . | 3,760 | 64,288 | 68,048 | 68,048 | . . . | 20 | 20 | . . . | 68,068 | 68,068 |
| | | Syngapore | . . . | 150 | . . . | 150 | 150 | . . . | 1,175 | 1,175 | . . . | 1,325 | 1,325 |
| | | Iles de Java et Sumatra | . . . | . . . | . . . | . . . | . . . | . . . | 27,124 | 27,124 | . . . | 27,124 | 27,124 |
| | | États-Unis | . . . | 27,923 | 180,396 | 208,319 | 208,319 | . . . | 70,340 | 70,340 | . . . | 278,659 | 278,659 |
| | | Cuba | . . . | 2,787 | 475 | 3,262 | 3,262 | . . . | . . . | . . . | . . . | 3,262 | 3,262 |
| | | Jamaïque. | . . . | . . . | . . . | . . . | . . . | . . . | . . . | . . . | . . . | . . . | . . . |
| | | Haïti. | . . . | . . . | . . . | . . . | . . . | . . . | . . . | . . . | . . . | . . . | . . . |
| | | Brésil. | . . . | 6,286 | . . . | 6,286 | 6,286 | . . . | 4,172 | 4,172 | . . . | 10,458 | 10,458 |
| | | Rio de la Plata. | . . . | . . . | . . . | . . . | . . . | . . . | . . . | . . . | . . . | . . . | . . . |
| | | Mexique. | . . . | 5,561 | . . . | 5,561 | 5,561 | . . . | . . . | . . . | . . . | 5,561 | 5,561 |
| | | TOTAUX. | 5,106,815 | 568,985 | 3,273,337 | 3,842,322 | 8,949,137 | 788,849 | 771,777 | 1,560,626 | 5,895,664 | 4,614,099 | 10,509,763 |
| | MATIÈRES FABRIQUÉES. | France. | 26,924,348 | 267,491 | 816,679 | 1,084,170 | 28,008,518 | 1,501,059 | 363,953 | 1,865,012 | 28,425,407 | 1,448,123 | 29,873,530 |
| | | Pays-Bas. | 11,511,474 | 3,714,765 | 1,645,711 | 5,360,476 | 16,871,950 | 2,609,955 | 174,505 | 2,784,460 | 14,121,429 | 5,534,981 | 19,656,410 |
| | | Prusse. | 13,626,844 | . . . | 46,077 | 46,077 | 13,672,921 | 1,117,491 | 12,009 | 1,129,500 | 14,744,335 | 58,086 | 14,802,421 |
| | | Villes Anséatiques. | . . . | 659,118 | 981,251 | 1,640,369 | 1,640,369 | . . . | 174,542 | 174,542 | . . . | 1,814,911 | 1,814,911 |
| | | Hanovre | . . . | 128,964 | 161,900 | 290,864 | 290,864 | . . . | 1,315 | 1,315 | . . . | 292,179 | 292,179 |
| | | Autriche. | . . . | 600 | 10,478 | 11,078 | 11,078 | . . . | 738 | 738 | . . . | 11,816 | 11,816 |
| | | Sardaigne et Piémont | . . . | 29,387 | 85,172 | 114,559 | 114,559 | . . . | . . . | . . . | . . . | 114,559 | 114,559 |
| | | Danemarck. | . . . | . . . | 36,445 | 36,445 | 36,445 | . . . | . . . | . . . | . . . | 36,445 | 36,445 |
| | | Toscane. | . . . | . . . | 11,122 | 11,122 | 11,122 | . . . | 500 | 500 | . . . | 11,622 | 11,622 |
| | | Deux-Siciles. | . . . | . . . | 93,666 | 93,666 | 93,666 | . . . | 3,737 | 3,737 | . . . | 97,403 | 97,403 |
| | | Russie. | . . . | . . . | 504,260 | 504,260 | 504,260 | . . . | 92,802 | 92,802 | . . . | 597,062 | 597,062 |
| | | Mecklenbourg-Schwerin | . . . | . . . | 6,684 | 6,684 | 6,684 | . . . | . . . | . . . | . . . | 6,684 | 6,684 |
| | | Suède et Norwége. | . . . | . . . | 48,179 | 48,179 | 48,179 | . . . | 6,049 | 6,049 | . . . | 54,228 | 54,228 |
| | | Angleterre. | . . . | 357,285 | 1,321,120 | 1,678,405 | 1,678,405 | . . . | 538,499 | 538,499 | . . . | 2,216,904 | 2,216,904 |
| | | Espagne. | . . . | . . . | 3,146 | 3,146 | 3,146 | . . . | . . . | . . . | . . . | 3,146 | 3,146 |
| | | Portugal. | . . . | 36,058 | 50,018 | 86,076 | 86,076 | . . . | 120,777 | 120,777 | . . . | 206,853 | 206,853 |
| | | Grèce. | . . . | . . . | 510 | 510 | 510 | . . . | . . . | . . . | . . . | 510 | 510 |
| | | Turquie. | . . . | 1,011,466 | 958,489 | 1,969,955 | 1,969,955 | . . . | 124,783 | 124,783 | . . . | 2,094,738 | 2,094,738 |
| | | Égypte. | . . . | 19,514 | 92,854 | 112,368 | 112,368 | . . . | 29,773 | 29,773 | . . . | 142,141 | 142,141 |
| | | Maroc. | . . . | . . . | . . . | . . . | . . . | . . . | . . . | . . . | . . . | . . . | . . . |
| | | Syngapore | . . . | 211,912 | . . . | 211,912 | 211,912 | . . . | 89,118 | 89,118 | . . . | 301,030 | 301,030 |
| | | Iles de Java et Sumatra. | . . . | 160,902 | . . . | 160,902 | 160,902 | . . . | 90,057 | 90,057 | . . . | 250,959 | 250,959 |
| | | États-Unis | . . . | 377,428 | 1,748,109 | 2,125,537 | 2,125,537 | . . . | 31,467 | 31,467 | . . . | 2,157,004 | 2,157,004 |
| | | Cuba | . . . | 462,325 | 860,326 | 1,322,651 | 1,322,651 | . . . | 108,994 | 108,994 | . . . | 1,431,645 | 1,431,645 |
| | | Haïti | . . . | 64,793 | . . . | 64,793 | 64,793 | . . . | 10,329 | 10,329 | . . . | 75,122 | 75,122 |
| | | Brésil. | . . . | 577,788 | 2,300 | 580,088 | 580,088 | . . . | 161,570 | 161,570 | . . . | 741,658 | 741,658 |
| | | Rio de la Plata. | . . . | 59,223 | . . . | 59,223 | 59,223 | . . . | 48,311 | 48,311 | . . . | 107,534 | 107,534 |
| | | Mexique. | . . . | 681,286 | 800 | 682,086 | 682,086 | . . . | 267,394 | 267,394 | . . . | 949,480 | 949,480 |
| | | TOTAUX. | 52,062,666 | 8,820,305 | 9,485,296 | 18,305,601 | 70,368,267 | 5,228,505 | 2,451,222 | 7,679,727 | 57,291,171 | 20,756,823 | 78,047,994 |
| NUMÉRAIRE. | | France. | 25,876,836 | . . . | . . . | . . . | 25,876,836 | . . . | . . . | . . . | 25,876,836 | . . . | 25,876,836 |
| | | Pays-Bas. | 800 | . . . | . . . | . . . | 800 | 100 | . . . | 100 | 900 | . . . | 900 |
| | | Prusse. | . . . | . . . | . . . | . . . | . . . | . . . | . . . | . . . | . . . | . . . | . . . |
| | | Brésil. | . . . | . . . | . . . | . . . | . . . | . . . | . . . | . . . | . . . | . . . | . . . |
| | | TOTAUX. | 25,877,636 | . . . | . . . | . . . | 25,877,636 | 100 | . . . | 100 | 25,877,736 | . . . | 25,877,736 |

# MOUVEMENT DES ENTREPÔTS DE BELGIQUE.

## RÉSUMÉ PAR ENTREPÔT.

## Année 1839.

| ENTREPÔTS. | PAYS DE PROVENANCE. | MARCHANDISES — ENTRÉES EN ENTREPÔTS: EN ENTREPÔT au 1er janvier 1839. | PAR IMPORTATION DIRECTE PAR TERRE, RIVIÈRES ou CANAUX. | PAR IMPORTATION DIRECTE PAR MER. | PAR MUTATION D'ENTREPÔT. | EXCÉDANTS repris EN CHARGE pour plus TROUVÉS. | TOTAL DES ENTRÉES. | TOTAL GÉNÉRAL. | MARCHANDISES — SORTIES DES ENTREPÔTS: POUR la CONSOMMATION. | POUR LE TRANSIT Après emprunt des ENTREPÔTS publics, particuliers ou fictifs. | POUR LE TRANSIT Après emprunt des ENTREPÔTS libres. | PAR MUTATION D'ENTREPÔT. | TOTAL DES SORTIES. | DÉCHARGES pour DÉCHET, COULAGE ou MANQUANT. | EN ENTREPÔT au 31 DÉCEMBRE 1839. | TOTAL GÉNÉRAL. |
|---|---|---|---|---|---|---|---|---|---|---|---|---|---|---|---|---|
| | | Francs. | Francs. | Francs. | Francs. | Francs. | Francs. | Francs. | Francs. | Francs. | Francs. | Francs. | Francs. | Francs. | Francs. | Francs. |
| ANVERS | France | 1,429,363 | 357,548 | 1,950,564 | 237,838 | 5,834 | 2,551,784 | 3,981,147 | 1,462,767 | 616,379 | 94,764 | 365,497 | 2,539,407 | 56,690 | 1,385,050 | 3,981,147 |
| | Pays-Bas | 665,989 | 818,733 | 892,675 | 24,558 | 5,484 | 1,741,450 | 2,407,439 | 979,961 | 472,544 | 63,314 | 118,005 | 1,633,824 | 2,563 | 771,052 | 2,407,439 |
| | Prusse | 98,703 | 174,632 | 567,091 | 3,320 | 2,227 | 747,270 | 845,973 | 213,697 | 335,989 | 6,955 | . . . | 556,641 | 3,167 | 286,165 | 845,973 |
| | Villes Anséatiques | 82,516 | . . . | 682,981 | 58,747 | 6,348 | 728,076 | 810,592 | 365,533 | 166,489 | 102,819 | 51,960 | 686,801 | 424 | 123,367 | 810,592 |
| | Hanovre | 218,901 | . . . | 57,109 | . . . | 85 | 57,194 | 276,095 | 99,811 | 76,141 | 25,861 | . . . | 201,813 | 2,924 | 71,358 | 276,095 |
| | Autriche | 90,537 | . . . | 197,562 | . . . | 56 | 197,618 | 288,155 | 85,877 | 27,264 | 5,473 | . . . | 118,614 | 1,820 | 167,721 | 288,155 |
| | Sardaigne et Piémont | 46,736 | . . . | . . . | . . . | . . . | . . . | 46,736 | 1,303 | . . . | 45,178 | . . . | 46,481 | 13 | 242 | 46,736 |
| | Danemarck | 165,994 | . . . | 85,610 | . . . | 467 | 86,077 | 252,071 | 185,121 | 21,793 | . . . | . . . | 204,914 | . . . | 47,157 | 252,071 |
| | Toscane | 11,431 | . . . | 26,758 | . . . | 4 | 26,742 | 38,173 | 15,415 | . . . | 9,208 | . . . | 24,623 | 2,254 | 11,296 | 38,173 |
| | Deux-Siciles | 169,046 | . . . | 486,009 | 17,798 | 80 | 503,887 | 672,933 | 385,728 | 92,615 | 7,677 | 19,166 | 505,186 | 49 | 167,698 | 672,933 |
| | Russie | 1,156,548 | . . . | 4,426,315 | 55,160 | 9,329 | 4,470,804 | 5,627,352 | 2,115,596 | 1,686,256 | 111,843 | 72,768 | 3,986,443 | 1,285 | 1,639,624 | 5,627,352 |
| | Mecklenbourg-Schwerin | 1,936 | . . . | . . . | . . . | . . . | . . . | 1,936 | 1,936 | . . . | . . . | . . . | 1,936 | . . . | . . . | 1,936 |
| | Suède et Norwége | 58,204 | . . . | 70,599 | 3,594 | 2,741 | 76,934 | 135,138 | 17,681 | 14,417 | 55,199 | 3,594 | 88,891 | . . . | 46,247 | 135,138 |
| | Angleterre | 1,505,559 | . . . | 5,667,143 | 253,894 | 14,270 | 5,935,307 | 7,440,866 | 5,772,117 | 646,353 | 504,731 | 528,091 | 5,451,292 | 5,513 | 1,984,061 | 7,440,866 |
| | Espagne | 12,336 | . . . | 105,649 | . . . | 184 | 105,833 | 118,169 | 107,253 | 698 | . . . | . . . | 107,951 | 486 | 9,732 | 118,169 |
| | Portugal | 1,755 | . . . | 43,550 | . . . | 2 | 43,552 | 45,307 | 38,301 | 4,663 | . . . | . . . | 42,964 | 47 | 2,296 | 45,307 |
| | Turquie | 20,323 | . . . | 194,057 | . . . | 6 | 194,063 | 214,386 | 114,593 | 73,697 | 2,076 | 540 | 190,906 | . . . | 23,480 | 214,386 |
| | Égypte | 36,057 | . . . | 314,040 | . . . | 59 | 314,099 | 350,156 | 2,001 | 437 | 5,566 | . . . | 8,004 | . . . | 342,152 | 350,156 |
| | Maroc | . . . | . . . | 4,361 | . . . | . . . | 4,361 | 4,361 | 3,961 | . . . | . . . | . . . | 3,961 | . . . | 400 | 4,361 |
| | Alger | . . . | . . . | 8,657 | . . . | 435 | 9,092 | 9,092 | 380 | 6,995 | . . . | . . . | 7,373 | 120 | 1,599 | 9,092 |
| | Iles de Java et Sumatra | 15,808 | . . . | 1,795,330 | 283,707 | 1,451 | 2,080,488 | 2,096,296 | 906,460 | 156,026 | 112,778 | 702,829 | 1,878,093 | 198 | 218,005 | 2,096,296 |
| | Iles Philippines | 312,091 | . . . | . . . | 24,008 | 796 | 24,804 | 336,895 | 177,188 | 4,500 | . . . | 105,098 | 286,786 | . . . | 50,109 | 336,895 |
| | États-Unis | 1,836,827 | . . . | 3,570,934 | 186,975 | 17,504 | 3,775,413 | 5,612,240 | 3,050,752 | 664,412 | 448,531 | 234,863 | 4,398,558 | 3,323 | 1,210,359 | 5,612,240 |
| | Cuba | 2,416,434 | . . . | 4,671,493 | 1,175,563 | 5,843 | 5,852,899 | 8,269,333 | 4,031,011 | 88,894 | 42,928 | 1,811,217 | 5,974,050 | 1,057 | 2,294,226 | 8,269,333 |
| | Jamaïque | 12,617 | . . . | . . . | . . . | . . . | . . . | 12,617 | 4,320 | 3,889 | . . . | . . . | 8,209 | . . . | 4,408 | 12,617 |
| | Haïti | 227,320 | . . . | 3,295,491 | 113,703 | 604 | 3,409,798 | 3,637,118 | 2,656,424 | 115,341 | 21,467 | 115,444 | 2,908,676 | 2,500 | 725,942 | 3,637,118 |
| | Brésil | 556,555 | . . . | 4,335,441 | 522,403 | 11,998 | 4,869,842 | 5,426,397 | 2,687,856 | 1,009,327 | 107,507 | 644,576 | 4,449,266 | 898 | 976,233 | 5,426,397 |
| | Rio de la Plata | 842,140 | . . . | 3,129,639 | 1,192,598 | 21,386 | 4,343,423 | 5,185,563 | 1,122,459 | 2,713,085 | 121,948 | 1,200,119 | 5,157,611 | 8,093 | 19,859 | 5,185,563 |
| | Chili | 601 | . . . | . . . | . . . | . . . | . . . | 601 | 601 | . . . | . . . | . . . | 601 | . . . | . . . | 601 |
| | Mexique | . . . | . . . | 5,032 | . . . | . . . | 5,032 | 5,032 | 4,032 | . . . | 1,000 | . . . | 5,032 | . . . | . . . | 5,032 |
| | TOTAUX. | 11,992,327 | 1,350,913 | 36,584,070 | 4,113,666 | 107,193 | 42,155,842 | 54,148,169 | 24,608,135 | 8,998,182 | 1,894,823 | 5,973,767 | 41,474,907 | 93,424 | 12,579,858 | 54,148,169 |
| BRUGES | France | 57,852 | 94,313 | 139,124 | 55,054 | 307 | 288,798 | 346,650 | 139,875 | 34,046 | . . . | 54,889 | 228,810 | 4,388 | 113,452 | 346,650 |
| | Prusse | 1,573 | . . . | . . . | . . . | . . . | . . . | 1,573 | 427 | 1,087 | . . . | . . . | 1,514 | 1 | 58 | 1,573 |
| | Hanovre | 13,728 | . . . | . . . | . . . | 213 | 213 | 13,941 | 403 | 1,039 | 12,499 | . . . | 13,941 | . . . | . . . | 13,941 |
| | Autriche | . . . | . . . | 32,153 | 32,153 | . . . | 64,306 | 64,306 | 6,766 | . . . | . . . | 32,153 | 38,919 | . . . | 25,387 | 64,306 |
| | Toscane | 120 | . . . | 2,564 | . . . | . . . | 2,564 | 2,684 | 1,439 | . . . | . . . | . . . | 1,439 | 25 | 1,220 | 2,684 |
| | Russie | 104,857 | . . . | 149,981 | 48,333 | 186 | 198,500 | 303,357 | 134,195 | 33,320 | . . . | 48,333 | 215,848 | . . . | 87,509 | 303,357 |
| | Suède et Norwége | . . . | . . . | 2,042 | . . . | . . . | 2,042 | 2,042 | 2,042 | . . . | . . . | . . . | 2,042 | . . . | . . . | 2,042 |
| | Angleterre | 21,871 | . . . | 204,826 | 2,386 | 20 | 207,232 | 229,103 | 132,062 | . . . | . . . | 42,975 | 175,037 | 656 | 53,410 | 229,103 |
| | Espagne | 340 | . . . | 1,686 | . . . | 12 | 1,698 | 2,038 | 1,122 | . . . | . . . | . . . | 1,122 | 32 | 884 | 2,038 |
| | Portugal | . . . | . . . | 4,500 | . . . | 63 | 4,563 | 4,563 | 4,563 | . . . | . . . | . . . | 4,563 | . . . | . . . | 4,563 |
| | Cuba | . . . | . . . | 140,536 | 10,140 | . . . | 150,676 | 150,676 | 11,250 | . . . | . . . | 10,140 | 21,390 | . . . | 129,286 | 150,676 |
| | Brésil | 115,752 | . . . | . . . | . . . | 2,729 | 2,729 | 118,481 | 118,481 | . . . | . . . | . . . | 118,481 | . . . | . . | 118,481 |
| | TOTAUX. | 316,093 | 94,313 | 677,412 | 148,066 | 3,530 | 923,321 | 1,239,414 | 552,625 | 69,492 | 12,499 | 188,490 | 823,106 | 5,102 | 411,206 | 1,239,414 |
| BRUXELLES | France | 671,430 | 326,765 | 459,842 | 144,077 | 415 | 931,099 | 1,602,529 | 819,426 | 46,729 | . . . | 109,443 | 975,598 | 22,548 | 604,383 | 1,602,529 |
| | Pays-Bas | 3,508 | 29,529 | 25,895 | 43,462 | 1,086 | 99,972 | 103,480 | 49,839 | 6,456 | . . . | 510 | 56,805 | 1,577 | 45,098 | 103,480 |
| | Prusse | 24,787 | 149,873 | . . . | 302 | . . . | 150,175 | 174,962 | 105,649 | 42,302 | . . . | 580 | 148,531 | 390 | 26,041 | 174,962 |
| | Villes Anséatiques | 3,102 | . . . | 16,756 | 276 | . . . | 17,032 | 20,134 | 18,129 | . . . | . . . | . . . | 18,129 | . . . | 2,005 | 20,134 |
| | Hanovre | . . . | . . . | 5,352 | . . . | . . . | 5,352 | 5,352 | . . . | . . . | . . . | . . . | . . . | . . . | 5,352 | 5,352 |
| | Autriche | 141 | . . . | . . . | . . . | . . . | . . . | 141 | 141 | . . . | . . . | . . . | 141 | . . . | . . . | 141 |
| | Toscane | 5,632 | . . . | . . . | . . . | . . . | . . . | 5,632 | 5,632 | . . . | . . . | . . . | 5,632 | . . . | . . . | 5,632 |
| | Russie | 60,279 | . . . | 15,758 | . . . | . . . | 15,758 | 76,037 | 36,850 | 37,165 | . . . | . . . | 74,015 | . . . | 2,022 | 76,037 |
| | Angleterre | 69,495 | . . . | 543,896 | 70,671 | 878 | 615,445 | 684,940 | 569,059 | 44,705 | . . . | 3,665 | 617,427 | 2,953 | 64,560 | 684,940 |
| | Portugal | 280 | . . . | 294 | . . . | . . . | 294 | 574 | . . . | . . . | . . . | . . . | . . . | . . . | 574 | 574 |
| | Turquie | . . . | . . . | 528 | . . . | . . . | 528 | 528 | . . . | . . . | . . . | . . . | . . . | . . . | 528 | 528 |
| | Iles de Java et Sumatra | . . . | . . . | . . . | 53,404 | . . . | 53,404 | 53,404 | 36,633 | . . . | . . . | . . . | 36,633 | . . . | 16,771 | 53,404 |
| | Iles Philippines | . . . | . . . | . . . | 31,074 | . . . | 31,074 | 31,074 | 31,074 | . . . | . . . | . . . | 31,074 | . . . | . . . | 31,074 |
| | États-Unis | 7,000 | . . . | 140 | . . . | . . . | 140 | 7,140 | 140 | . . . | . . . | . . . | 140 | . . . | 7,000 | 7,140 |
| | Cuba | 9,420 | . . . | . . . | 27,288 | . . . | 27,288 | 36,708 | 23,764 | . . . | . . . | . . . | 23,764 | . . . | 12,944 | 36,708 |
| | Brésil | 14,099 | . . . | . . . | 74,316 | . . . | 74,316 | 88,415 | 66,093 | 6,898 | . . . | . . . | 72,991 | . . . | 15,424 | 88,415 |
| | TOTAUX. | 869,173 | 506,167 | 1,068,461 | 444,870 | 2,379 | 2,021,877 | 2,891,050 | 1,762,429 | 184,255 | . . . | 114,196 | 2,060,880 | 27,468 | 802,702 | 2,891,050 |
| COURTRAY | France | 48,487 | 5,168 | 9,812 | 15,073 | . . . | 30,053 | 78,540 | 46,785 | . . . | . . . | 2,778 | 49,561 | 925 | 28,054 | 78,540 |
| | Deux-Siciles | 359 | . . . | 353 | . . . | . . . | 353 | 712 | 421 | . . . | . . . | . . . | 421 | 9 | 282 | 712 |
| | Angleterre | . . . | . . . | 2,387 | . . . | . . . | 2,587 | 2,587 | . . . | . . . | . . . | . . . | . . . | . . . | 2,387 | 2,387 |
| | TOTAUX. | 48,846 | 5,168 | 12,552 | 15,073 | . . . | 32,793 | 81,639 | 47,204 | . . . | . . . | 2,778 | 49,982 | 934 | 30,723 | 81,639 |
| DOUR | Cuba | . . . | . . . | . . . | 33,355 | . . . | 33,355 | 33,355 | 22,454 | . . . | . . . | . . . | 22,454 | . . . | 10,901 | 33,355 |
| GAND | France | 349,944 | 130,500 | 696,896 | 140,346 | 630 | 968,372 | 1,318,316 | 813,402 | 16,393 | . . . | 120,196 | 949,991 | 22,660 | 345,665 | 1,318,316 |
| | Pays-Bas | 413,808 | 3,021,491 | 630,859 | 64,678 | 154 | 3,717,182 | 4,130,990 | 827,248 | 2,679,814 | . . . | 30,070 | 3,537,132 | 1,153 | 592,705 | 4,130,990 |
| | Prusse | 272 | 180 | . . . | . . . | 5 | 185 | 457 | 270 | 185 | . . . | . . . | 455 | 2 | . . . | 457 |
| | Villes Anséatiques | . . . | . . . | 137,908 | 23,777 | . . . | 161,685 | 161,685 | 84,054 | 52,400 | . . . | . . . | 136,454 | . . . | 25,231 | 161,685 |
| | Hanovre | 4,000 | . . . | 87,768 | . . . | . . . | 87,768 | 91,768 | 45,568 | . . . | . . . | . . . | 45,568 | . . . | 46,200 | 91,768 |
| | Danemarck | 20,533 | . . . | . . . | . . . | . . . | . . . | 20,533 | 20,533 | . . . | . . . | . . . | 20,533 | . . . | . . . | 20,533 |
| | Deux-Siciles | 217 | . . . | . . . | . . . | . . . | . . . | 217 | 217 | . . . | . . . | . . . | 217 | . . . | . . . | 217 |
| | Russie | 18,347 | . . . | . . . | . . . | . . . | . . . | 18,347 | 15,847 | 2,500 | . . . | . . . | 18,347 | . . . | . . . | 18,347 |
| | Angleterre | 467,162 | . . . | 2,068,783 | 227,810 | 1,680 | 2,298,173 | 2,765,335 | 2,257,109 | 20,492 | . . . | 59,169 | 2,296,770 | 2,521 | 466,044 | 2,765,335 |
| | Espagne | 350 | . . . | 1,204 | . . . | . . . | 1,204 | 1,554 | 887 | . . . | . . . | . . . | 887 | 28 | 639 | 1,554 |
| | Portugal | . . . | . . . | 100 | . . . | . . . | 100 | 100 | . . . | . . . | . . . | . . . | . . . | . . . | 100 | 100 |
| | Turquie | 1,214 | . . . | . . . | . . . | . . . | . . . | 1,214 | 897 | . . . | . . . | . . . | 897 | 40 | 277 | 1,214 |
| | Iles de Java et Sumatra | . . . | . . . | . . . | 326,481 | . . . | 326,481 | 326,481 | 198,155 | . . . | . . . | . . . | 198,155 | . . . | 128,326 | 326,481 |
| | Iles Philippines | . . . | . . . | . . . | 50,014 | . . . | 50,014 | 50,014 | 50,014 | . . . | . . . | . . . | 50,014 | . . . | . . . | 50,014 |
| | Cuba | 83,516 | . . . | . . . | 476,013 | . . . | 476,013 | 559,529 | 459,053 | . . . | . . . | 23,231 | 482,284 | . . . | 77,245 | 559,529 |
| | Brésil | 46,072 | . . . | . . . | 34,855 | . . . | 34,855 | 80,927 | 80,927 | . . . | . . . | . . . | 80,927 | . . . | . . . | 80,927 |
| | TOTAUX. | 1,405,455 | 3,152,171 | 3,623,518 | 1,343,974 | 2,369 | 8,122,032 | 9,527,467 | 4,834,181 | 2,771,784 | . . . | 212,666 | 7,818,631 | 26,404 | 1,682,432 | 9,527,467 |

# MOUVEMENT DES ENTREPÔTS DE BELGIQUE.

## RÉSUMÉ PAR ENTREPÔT.

## Année 1839.

| ENTREPÔTS. | PAYS DE PROVENANCE. | MARCHANDISES — ENTRÉES EN ENTREPÔTS : EN ENTREPÔT au 1er janvier 1839. | PAR IMPORTATION DIRECTE, PAR TERRE, RIVIÈRES ou CANAUX. | PAR IMPORTATION DIRECTE, PAR MER. | PAR MUTATION D'ENTREPÔT. | EXCÉDANTS repris EN CHARGE pour plus TROUVÉS. | TOTAL DES ENTRÉES. | TOTAL GÉNÉRAL. | MARCHANDISES — SORTIES DES ENTREPÔTS : POUR la CONSOMMATION. | POUR LE TRANSIT Après emprunt des ENTREPÔTS publics, particuliers ou fictifs. | POUR LE TRANSIT Après emprunt des ENTREPÔTS libres. | PAR MUTATION D'ENTREPÔT. | TOTAL des SORTIES. | DÉCHARGES pour DÉCHET, COULAGE ou MANQUANT. | EN ENTREPÔT au 31 décembre 1839. | TOTAL GÉNÉRAL. |
|---|---|---|---|---|---|---|---|---|---|---|---|---|---|---|---|---|
| | | Francs. | Francs. | Francs. | Francs. | Francs. | Francs. | Francs. | Francs. | Francs. | Francs. | Francs. | Francs. | Francs. | Francs. | Francs. |
| LIÉGE | France | 458,103 | 186,806 | 108,098 | 58,846 | . . . | 353,750 | 811,913 | 305,839 | 139,734 | . . . | 19,649 | 465,222 | 33,673 | 313,018 | 811,913 |
| | Pays-Bas | 1,592 | 24,918 | 10,980 | 69 | . . . | 35,967 | 37,559 | 32,393 | 3,616 | . . . | 69 | 36,078 | 634 | 847 | 37,559 |
| | Prusse | 14,932 | 35,789 | . . . | . . . | . . . | 35,789 | 50,721 | 26,130 | 12,548 | . . . | 2,689 | 41,367 | 55 | 9,299 | 50,721 |
| | Villes Anséatiques | 1,302 | . . . | 1,530 | . . . | . . . | 1,530 | 2,832 | 2,832 | . . . | . . . | . . . | 2,832 | . . . | . . . | 2,832 |
| | Deux-Siciles | . . . | . . . | . . . | 1,368 | . . . | 1,368 | 1,368 | 1,368 | . . . | . . . | . . . | 1,368 | . . . | . . . | 1,368 |
| | Russie | 16,738 | . . . | 740 | . . . | . . . | 740 | 17,478 | 17,478 | . . . | . . . | . . . | 17,478 | . . . | . . | 17,478 |
| | Suède et Norwége | 600 | . . . | . . . | . . . | . . . | . . . | 600 | 600 | . . . | . . . | . . . | 600 | . . . | . . . | 600 |
| | Angleterre | 151 | . . . | 46,976 | 500 | . . . | 47,476 | 47,627 | 11,854 | 35,746 | . . . | . . . | 47,600 | . . . | 27 | 47,627 |
| | Espagne | . . . | . . . | 361 | . . . | . . . | 361 | 361 | 112 | . . . | . . . | . . . | 112 | 10 | 239 | 361 |
| | Turquie | . . . | . . . | . . . | 540 | . . . | 540 | 540 | . . . | 540 | . . . | . . . | 540 | . . . | . . . | 540 |
| | États-Unis | . . . | . . . | . . . | 18,387 | . . . | 18,387 | 18,387 | . . . | 18,387 | . . . | . . . | 18,387 | . . . | . . . | 18,387 |
| | TOTAUX. | 493,478 | 247,513 | 168,685 | 79,710 | . . . | 495,908 | 989,586 | 398,606 | 210,571 | . . . | 22,407 | 631,584 | 34,372 | 323,430 | 989,586 |
| LOUVAIN | France | 61,246 | 3,234 | 35,682 | . . . | . . . | 38,916 | 100,162 | 51,567 | . . . | . . . | . . . | 51,567 | 1,727 | 46,868 | 100,162 |
| | Pays-Bas | 7,880 | . . . | . . . | 4,568 | . . . | 4,568 | 12,448 | 8,224 | . . . | . . . | . . . | 8,224 | . . . | 4,224 | 12,448 |
| | Prusse | 567 | 1,232 | . . . | . . . | . . . | 1,232 | 1,799 | 1,499 | . . . | . . . | . . . | 1,499 | 12 | 288 | 1,799 |
| | TOTAUX. | 69,693 | 4,466 | 35,682 | 4,568 | . . . | 44,716 | 114,409 | 61,290 | . . . | . . . | . . . | 61,290 | 1,739 | 51,380 | 114,409 |
| MALINES | France | 28,848 | . . . | 2,971 | 1,066 | . . . | 4,037 | 32,885 | 6,034 | . . . | . . . | . . . | 6,034 | 951 | 25,900 | 32,885 |
| | Prusse | 260 | . . . | . . . | . . . | . . . | . . . | 260 | 48 | . . . | . . . | . . . | 48 | 7 | 205 | 260 |
| | TOTAUX. | 29,108 | . . . | 2,971 | 1,066 | . . . | 4,037 | 33,145 | 6,082 | . . . | . . . | . . . | 6,082 | 958 | 26,105 | 33,145 |
| MONS | France | 12,572 | 75,210 | 16,402 | 1,724 | . . . | 93,336 | 105,908 | 61,879 | 1,511 | . . . | . . . | 63,390 | 603 | 41,915 | 105,908 |
| | Prusse | . . . | 896 | . . . | . . . | . . . | 896 | 896 | 896 | . . . | . . . | . . . | 896 | . . . | . . . | 896 |
| | Russie | . . . | . . . | 32,016 | 37,608 | . . . | 69,624 | 69,624 | . . . | 69,624 | . . . | . . . | 69,624 | . . . | . . . | 69,624 |
| | Angleterre | . . . | . . . | 106,060 | 2,805 | . . . | 108,865 | 108,865 | 108,865 | . . . | . . . | . . . | 108,865 | . . . | . . . | 108,865 |
| | Iles de Java et Sumatra | . . . | . . . | . . . | 4,619 | . . . | 4,619 | 4,619 | 4,619 | . . . | . . . | . . . | 4,619 | . . . | . . . | 4,619 |
| | États-Unis | . . . | . . . | . . . | 6,127 | . . . | 6,127 | 6,127 | . . . | . . . | . . . | . . . | . . . | . . . | 6,127 | 6,127 |
| | Cuba | . . . | . . . | . . . | 6,241 | . . . | 6,241 | 6,241 | 6,241 | . . . | . . . | . . . | 6,241 | . . . | . . . | 6,241 |
| | TOTAUX. | 12,572 | 76,106 | 154,478 | 59,124 | . . . | 289,708 | 302,280 | 182,500 | 71,135 | . . . | . . . | 253,635 | 603 | 48,042 | 302,280 |
| NIEUPORT | Angleterre | 28,592 | . . . | 2,262,056 | . . . | . . . | 2,262,056 | 2,290,648 | 5,997 | 2,261,757 | . . . | 13,810 | 2,281,564 | . . . | 9,084 | 2,290,648 |
| OSTENDE | France | 35,576 | 57,522 | 85,423 | 4,080 | 155 | 147,180 | 182,756 | 46,865 | 30,784 | 3,109 | 50,491 | 131,249 | 2,859 | 48,648 | 182,756 |
| | Pays-Bas | 34,024 | 28,624 | 61,088 | . . . | . . . | 89,712 | 123,736 | 165 | 91,152 | 300 | . . . | 91,617 | . . . | 32,119 | 123,736 |
| | Prusse | . . . | 5,520 | . . . | 187 | . . . | 5,707 | 5,707 | 125 | 5,347 | . . . | . . . | 5,472 | 35 | 200 | 5,707 |
| | Hanovre | . . . | . . . | 125,608 | . . . | . . . | 125,608 | 125,608 | 1,700 | 81,468 | . . . | . . . | 83,168 | . . . | 42,440 | 125,608 |
| | Danemarck | . . . | . . . | 88,568 | . . . | . . . | 88,568 | 88,568 | . . . | 84,372 | . . . | . . . | 84,372 | . . . | 4,196 | 88,568 |
| | Suède et Norwége | . . . | . . . | 2,600 | . . . | . . . | 2,600 | 2,600 | . . . | . . . | 2,600 | . . . | 2,600 | . . . | . . . | 2,600 |
| | Angleterre | 184,925 | . . . | 4,593,231 | 5,014 | 1,221 | 4,599,466 | 4,784,391 | 174,026 | 3,241,043 | 1,112,541 | 19,327 | 4,546,937 | 1,762 | 235,692 | 4,784,391 |
| | Portugal | 966 | . . . | 7,300 | . . . | . . . | 7,300 | 8,266 | 7,918 | . . . | . . . | . . . | 7,918 | 15 | 333 | 8,266 |
| | Jamaïque | . . . | . . . | 80,400 | . . . | . . . | 80,400 | 80,400 | . . . | . . . | . . . | . . . | . . . | . . . | 80,400 | 80,400 |
| | Haïti | . . . | . . . | . . . | 1,742 | 1 | 1,743 | 1,743 | 1,235 | 508 | . . . | . . . | 1,743 | . . . | . . . | 1,743 |
| | Brésil | . . . | . . . | . . . | 2,797 | . . . | 2,797 | 2,797 | 813 | 1,984 | . . . | . . . | 2,797 | . . . | . . . | 2,797 |
| | Rio de la Plata | . . . | . . . | . . . | 7,721 | . . . | 7,721 | 7,721 | . . . | 7,721 | . . . | . . . | 7,721 | . . . | . . . | 7,721 |
| | TOTAUX. | 255,491 | 91,666 | 5,044,218 | 21,541 | 1,377 | 5,158,802 | 5,414,293 | 232,847 | 3,544,379 | 1,118,550 | 69,818 | 4,965,594 | 4,671 | 444,028 | 5,414,293 |
| RUREMONDE | France | 11,424 | . . . | . . . | 594 | . . . | 594 | 12,018 | 1,569 | 10,266 | . . . | . . . | 11,835 | 183 | . . . | 12,018 |
| | Prusse | 520 | 756 | . . . | . . . | . . . | 756 | 1,276 | 169 | 1,088 | . . . | . . . | 1,257 | 19 | . . . | 1,276 |
| | Angleterre | 68 | . . . | . . . | . . . | . . . | . . . | 68 | . . . | 68 | . . . | . . . | 68 | . . . | . . . | 68 |
| | TOTAUX. | 12,012 | 756 | . . . | 594 | . . . | 1,350 | 13,362 | 1,738 | 11,422 | . . . | . . . | 13,160 | 202 | . . . | 13,362 |
| TOURNAY | France | 76,397 | 107,268 | 6,834 | 36,553 | 908 | 151,563 | 227,960 | 65,233 | 63,206 | . . . | 19,571 | 148,010 | 3,525 | 76,425 | 227,960 |
| | Pays-Bas | . . . | 1,848 | . . . | 6,396 | . . . | 8,244 | 8,244 | 1,848 | . . . | . . . | . . . | 1,848 | . . . | 6,396 | 8,244 |
| | Prusse | 1,142 | 3,153 | . . . | . . . | . . . | 3,153 | 4,295 | 1,047 | 1,500 | . . . | . . . | 2,547 | 95 | 1,653 | 4,295 |
| | Angleterre | 25,046 | . . . | 153,878 | 34,145 | 1,817 | 189,840 | 214,886 | 24,421 | 148,792 | . . . | 2,002 | 175,215 | 52 | 39,619 | 214,889 |
| | Iles de Java et Sumatra | . . . | . . . | . . . | 3,831 | . . . | 3,831 | 3,831 | . . . | . . . | . . . | . . . | . . . | . . . | 3,831 | 3,831 |
| | Cuba | . . . | . . . | . . . | 110,539 | . . . | 110,539 | 110,539 | 60,709 | . . . | . . . | . . . | 60,709 | . . . | 49,830 | 110,539 |
| | Brésil | . . . | . . . | . . . | 10,202 | . . . | 10,202 | 10,202 | 10,202 | . . . | . . . | . . . | 10,202 | . . . | . . . | 10,202 |
| | TOTAUX. | 102,585 | 112,269 | 160,712 | 201,666 | 2,725 | 477,372 | 579,957 | 163,460 | 213,498 | . . . | 21,573 | 398,531 | 3,672 | 177,754 | 579,957 |
| VENLOO | France | 38,378 | 1,500 | 2,864 | . . . | . . . | 4,364 | 42,742 | 3,879 | 38,863 | . . . | . . . | 42,742 | . . . | . . . | 42,742 |
| | Pays-Bas | 18,522 | 54,456 | . . . | 1,350 | . . . | 55,806 | 74,328 | 35,974 | 37,004 | . . . | 1,350 | 74,328 | . . . | . . . | 74,328 |
| | Prusse | 8,664 | 2,969 | . . . | . . . | . . . | 2,969 | 11,633 | 1,960 | 9,673 | . . . | . . . | 11,633 | . . . | . . . | 11,633 |
| | TOTAUX. | 65,564 | 58,925 | 2,864 | 1,350 | . . . | 63,139 | 128,703 | 41,813 | 85,540 | . . . | 1,350 | 128,703 | . . . | . . . | 128,703 |

# MOUVEMENT DES ENTREPÔTS DE BELGIQUE.

## RÉSUMÉ PAR PAYS DE PROVENANCE.

Année **1839.**

| PAYS DE PROVENANCE. | ENTREPÔTS. | MARCHANDISES — ENTRÉES EN ENTREPÔTS : EN ENTREPÔT au 1er janvier 1839. | PAR IMPORTATION DIRECTE, PAR TERRE, RIVIÈRES ou CANAUX. | PAR IMPORTATION DIRECTE, PAR MER. | PAR MUTATION D'ENTREPÔT. | EXCÉDANTS repris EN CHARGE pour plus TROUVÉS. | TOTAL des ENTRÉES. | TOTAL GÉNÉRAL. | MARCHANDISES — SORTIES DES ENTREPÔTS : POUR la CONSOMMATION. | POUR LE TRANSIT. Après emprunt des ENTREPÔTS publics, particuliers ou fictifs. | POUR LE TRANSIT. Après emprunt des ENTREPÔTS libres. | PAR MUTATION D'ENTREPÔT. | TOTAL des SORTIES. | DÉCHARGES pour DÉCHET, COULAGE ou MANQUANT. | EN ENTREPÔT au 31 décembre 1839. | TOTAL GÉNÉRAL. |
|---|---|---|---|---|---|---|---|---|---|---|---|---|---|---|---|---|
| | | Francs. | Francs. | Francs. | Francs. | Francs. | Francs. | Francs. | Francs. | Francs. | Francs. | Francs. | Francs. | Francs. | Francs. | Francs. |
| FRANCE | Anvers | 1,429,363 | 357,548 | 1,950,564 | 237,838 | 5,834 | 2,551,784 | 3,981,147 | 1,462,767 | 616,379 | 94,764 | 365,497 | 2,539,407 | 56,690 | 1,385,050 | 3,981,147 |
| | Bruges | 57,852 | 94,313 | 139,124 | 55,054 | 307 | 288,798 | 346,650 | 139,875 | 34,046 | . . . | 54,889 | 228,810 | 4,588 | 113,452 | 346,650 |
| | Bruxelles | 671,430 | 326,765 | 459,842 | 144,077 | 415 | 931,099 | 1,602,529 | 819,426 | 46,729 | . . . | 109,443 | 975,598 | 22,548 | 604,383 | 1,602,529 |
| | Courtray | 48,487 | 5,168 | 9,812 | 15,073 | . . . | 30,053 | 78,540 | 46,783 | . . . | . . . | 2,778 | 49,561 | 925 | 28,054 | 78,540 |
| | Gand | 349,944 | 130,500 | 696,896 | 140,340 | 630 | 968,372 | 1,318,316 | 813,402 | 16,393 | . . . | 120,196 | 949,991 | 22,660 | 345,665 | 1,318,316 |
| | Liége | 458,163 | 186,806 | 108,098 | 58,846 | . . . | 353,750 | 811,913 | 305,839 | 139,754 | . . . | 19,649 | 465,222 | 33,673 | 313,018 | 811,913 |
| | Louvain | 61,246 | 3,234 | 35,682 | . . . | . . . | 38,916 | 100,162 | 51,567 | . . . | . . . | . . . | 51,567 | 1,727 | 46,868 | 100,162 |
| | Malines | 28,848 | . . . | 2,971 | 1,066 | . . . | 4,037 | 32,885 | 6,034 | . . . | . . . | . . . | 6,034 | 951 | 25,900 | 32,885 |
| | Mons | 12,572 | 75,210 | 16,402 | 1,724 | . . . | 93,336 | 105,908 | 61,879 | 1,511 | . . . | . . . | 63,390 | 603 | 41,915 | 105,908 |
| | Ostende | 35,576 | 57,522 | 85,423 | 4,080 | 155 | 147,180 | 182,756 | 46,865 | 30,784 | 3,109 | 50,491 | 131,249 | 2,859 | 48,648 | 182,756 |
| | Ruremonde | 11,424 | . . . | . . . | 594 | . . . | 594 | 12,018 | 1,569 | 10,266 | . . . | . . . | 11,835 | 183 | . . . | 12,018 |
| | Tournay | 76,597 | 107,268 | 6,834 | 36,553 | 908 | 151,563 | 227,960 | 65,233 | 63,206 | . . . | 19,571 | 148,010 | 3,525 | 76,425 | 227,960 |
| | Venloo | 38,378 | 1,500 | 2,864 | . . . | . . . | 4,364 | 42,742 | 3,879 | 38,863 | . . . | . . . | 42,742 | . . . | . . . | 42,742 |
| | TOTAUX. | 3,279,680 | 1,345,834 | 3,514,512 | 695,251 | 8,249 | 5,563,846 | 8,843,526 | 3,825,118 | 997,911 | 97,873 | 742,514 | 5,663,416 | 150,732 | 3,029,378 | 8,843,526 |
| PAYS-BAS | Anvers | 665,989 | 818,733 | 892,675 | 24,558 | 5,484 | 1,741,450 | 2,407,439 | 979,961 | 472,544 | 63,314 | 118,005 | 1,633,824 | 2,565 | 771,052 | 2,407,439 |
| | Bruxelles | 3,508 | 29,529 | 25,895 | 43,462 | 1,086 | 99,972 | 103,480 | 49,839 | 6,456 | . . . | 510 | 56,805 | 1,577 | 45,098 | 103,480 |
| | Gand | 413,808 | 3,021,491 | 630,859 | 64,678 | 154 | 3,717,182 | 4,130,990 | 827,248 | 2,679,814 | . . . | 30,070 | 3,537,132 | 1,153 | 592,705 | 4,130,990 |
| | Liége | 1,592 | 24,918 | 10,980 | 69 | . . . | 35,967 | 37,559 | 32,393 | 3,616 | . . . | 69 | 36,078 | 634 | 847 | 37,559 |
| | Louvain | 7,880 | . . . | . . . | 4,568 | . . . | 4,568 | 12,448 | 8,224 | . . . | . . . | . . . | 8,224 | . . . | 4,224 | 12,448 |
| | Ostende | 34,024 | 28,624 | 61,088 | . . . | . . . | 89,712 | 123,736 | 165 | 91,152 | 300 | . . . | 91,617 | . . . | 32,119 | 123,736 |
| | Tournay | . . . | 1,848 | . . . | 6,396 | . . . | 8,244 | 8,244 | 1,848 | . . . | . . . | . . . | 1,848 | . . . | 6,396 | 8,244 |
| | Venloo | 18,522 | 54,456 | . . . | 1,350 | . . . | 55,806 | 74,328 | 35,974 | 37,004 | . . . | 1,350 | 74,328 | . . . | . . . | 74,328 |
| | TOTAUX. | 1,145,323 | 3,979,599 | 1,621,497 | 145,081 | 6,724 | 5,752,901 | 6,898,224 | 1,935,652 | 3,290,586 | 63,614 | 150,004 | 5,439,856 | 5,927 | 1,452,441 | 6,898,224 |
| PRUSSE | Anvers | 98,703 | 174,632 | 567,091 | 3,320 | 2,227 | 747,270 | 845,973 | 213,697 | 335,989 | 6,955 | . . . | 556,641 | 5,167 | 286,165 | 845,973 |
| | Bruges | 1,573 | . . . | . . . | . . . | . . . | . . . | 1,573 | 427 | 1,087 | . . . | . . . | 1,514 | 1 | 58 | 1,573 |
| | Bruxelles | 24,787 | 149,873 | . . . | 302 | . . . | 150,175 | 174,962 | 105,649 | 42,302 | . . . | 580 | 148,531 | 390 | 26,041 | 174,962 |
| | Gand | 272 | 180 | . . . | . . . | 5 | 185 | 457 | 270 | 185 | . . . | . . . | 455 | 2 | . . . | 457 |
| | Liége | 14,932 | 35,789 | . . . | . . . | . . . | 35,789 | 50,721 | 26,130 | 12,548 | . . . | 2,689 | 41,367 | 55 | 9,299 | 50,721 |
| | Louvain | 567 | 1,232 | . . . | . . . | . . . | 1,232 | 1,799 | 1,499 | . . . | . . . | . . . | 1,499 | 12 | 288 | 1,799 |
| | Malines | 260 | . . . | . . . | . . . | . . . | . . . | 260 | 48 | . . . | . . . | . . . | 48 | 7 | 205 | 260 |
| | Mons | . . . | 896 | . . . | . . . | . . . | 896 | 896 | 896 | . . . | . . . | . . . | 896 | . . . | . . . | 896 |
| | Ostende | . . . | 5,520 | . . . | 187 | . . . | 5,707 | 5,707 | 125 | 5,347 | . . . | . . . | 5,472 | 35 | 200 | 5,707 |
| | Ruremonde | 520 | 756 | . . . | . . . | . . . | 756 | 1,276 | 169 | 1,088 | . . . | . . . | 1,257 | 19 | . . . | 1,276 |
| | Tournay | 1,142 | 3,153 | . . . | . . . | . . . | 3,153 | 4,295 | 1,047 | 1,500 | . . . | . . . | 2,547 | 95 | 1,653 | 4,295 |
| | Venloo | 8,664 | 2,969 | . . . | . . . | . . . | 2,969 | 11,633 | 1,960 | 9,673 | . . . | . . . | 11,633 | . . . | . . . | 11,633 |
| | TOTAUX. | 151,420 | 375,000 | 567,091 | 3,809 | 2,232 | 948,132 | 1,099,552 | 351,917 | 409,719 | 6,955 | 3,269 | 771,860 | 3,783 | 323,909 | 1,099,552 |
| VILLES ANSÉATIQUES | Anvers | 82,516 | . . . | 682,981 | 38,747 | 6,348 | 728,076 | 810,592 | 365,533 | 166,489 | 102,819 | 51,960 | 686,801 | 424 | 123,367 | 810,592 |
| | Bruxelles | 3,102 | . . . | 16,756 | 276 | . . . | 17,032 | 20,134 | 18,129 | . . . | . . . | . . . | 18,129 | . . . | 2,005 | 20,134 |
| | Gand | . . . | . . . | 137,908 | 23,777 | . . . | 161,685 | 161,685 | 84,054 | 52,400 | . . . | . . . | 136,454 | . . . | 25,231 | 161,685 |
| | Liége | 1,302 | . . . | 1,530 | . . . | . . . | 1,530 | 2,832 | 2,832 | . . . | . . . | . . . | 2,832 | . . . | . . . | 2,832 |
| | TOTAUX. | 86,920 | . . . | 839,175 | 62,800 | 6,348 | 908,323 | 995,243 | 470,548 | 218,889 | 102,819 | 51,960 | 844,216 | 424 | 150,603 | 995,243 |
| HANOVRE | Anvers | 218,901 | . . . | 57,109 | . . . | 85 | 57,194 | 276,095 | 99,811 | 76,141 | 25,861 | . . . | 201,813 | 2,924 | 71,358 | 276,095 |
| | Bruges | 13,728 | . . . | . . . | . . . | 213 | 213 | 13,941 | 403 | 1,039 | 12,499 | . . . | 13,941 | . . . | . . . | 13,941 |
| | Bruxelles | . . . | . . . | 5,352 | . . . | . . . | 5,352 | 5,352 | . . . | . . . | . . . | . . . | . . . | . . . | 5,352 | 5,352 |
| | Gand | 4,000 | . . . | 87,768 | . . . | . . . | 87,768 | 91,768 | 45,568 | . . . | . . . | . . . | 45,568 | . . . | 46,200 | 91,768 |
| | Ostende | . . . | . . . | 125,608 | . . . | . . . | 125,608 | 125,608 | 1,700 | 81,468 | . . . | . . . | 83,168 | . . . | 42,440 | 125,608 |
| | TOTAUX. | 236,629 | . . . | 275,837 | . . . | 298 | 276,135 | 512,764 | 147,482 | 158,648 | 38,360 | . . . | 344,490 | 2,924 | 165,350 | 512,764 |
| AUTRICHE | Anvers | 90,537 | . . . | 197,562 | . . . | 56 | 197,618 | 288,155 | 85,877 | 27,264 | 5,473 | . . . | 118,614 | 1,820 | 167,721 | 288,155 |
| | Bruges | . . . | . . . | 32,153 | 32,153 | . . . | 64,306 | 64,306 | 6,766 | . . . | . . . | 32,153 | 38,919 | . . . | 25,387 | 64,306 |
| | Bruxelles | 141 | . . . | . . . | . . . | . . . | . . . | 141 | 141 | . . . | . . . | . . . | 141 | . . . | . . . | 141 |
| | TOTAUX. | 90,678 | . . . | 229,715 | 32,153 | 56 | 261,924 | 352,602 | 92,784 | 27,264 | 5,473 | 32,153 | 157,674 | 1,820 | 193,108 | 352,602 |
| SARDAIGNE et PIÉMONT | Anvers | 46,736 | . . . | . . . | . . . | . . . | . . . | 46,736 | 1,303 | . . . | 45,178 | . . . | 46,481 | 13 | 242 | 46,736 |
| DANEMARCK | Anvers | 165,994 | . . . | 85,610 | . . . | 467 | 86,077 | 252,071 | 183,121 | 21,793 | . . . | . . . | 204,914 | . . . | 47,157 | 252,071 |
| | Gand | 20,533 | . . . | . . . | . . . | . . . | . . . | 20,533 | 20,533 | . . . | . . . | . . . | 20,533 | . . . | . . . | 20,533 |
| | Ostende | . . . | . . . | 88,568 | . . . | . . . | 88,568 | 88,568 | . . . | 84,372 | . . . | . . . | 84,372 | . . . | 4,196 | 88,568 |
| | TOTAUX. | 186,527 | . . . | 174,178 | . . . | 467 | 174,645 | 361,172 | 203,654 | 106,165 | . . . | . . . | 309,819 | . . . | 51,353 | 361,172 |
| TOSCANE | Anvers | 11,451 | . . . | 26,738 | . . . | 4 | 26,742 | 38,173 | 15,415 | . . . | 9,208 | . . . | 24,623 | 2,254 | 11,296 | 38,173 |
| | Bruges | 120 | . . . | 2,564 | . . . | . . . | 2,564 | 2,684 | 1,459 | . . . | . . . | . . . | 1,459 | 25 | 1,220 | 2,684 |
| | Bruxelles | 5,632 | . . . | . . . | . . . | . . . | . . . | 5,632 | 5,632 | . . . | . . . | . . . | 5,632 | . . . | . . . | 5,632 |
| | TOTAUX. | 17,185 | . . . | 29,302 | . . . | 4 | 29,306 | 46,489 | 22,486 | . . . | 9,208 | . . . | 31,694 | 2,279 | 12,516 | 46,489 |
| DEUX-SICILES | Anvers | 169,046 | . . . | 486,009 | 17,798 | 80 | 503,887 | 672,933 | 385,728 | 92,615 | 7,677 | 19,166 | 505,186 | 49 | 167,698 | 672,933 |
| | Courtrai | 359 | . . . | 353 | . . . | . . . | 353 | 712 | 421 | . . . | . . . | . . . | 421 | 9 | 282 | 712 |
| | Gand | 217 | . . . | . . . | . . . | . . . | . . . | 217 | 217 | . . . | . . . | . . . | 217 | . . . | . . . | 217 |
| | Liége | . . . | . . . | . . . | 1,368 | . . . | 1,368 | 1,368 | 1,368 | . . . | . . . | . . . | 1,368 | . . . | . . . | 1,368 |
| | TOTAUX. | 169,622 | . . . | 486,362 | 19,166 | 80 | 505,608 | 675,230 | 387,734 | 92,615 | 7,677 | 19,166 | 507,192 | 58 | 167,980 | 675,230 |
| RUSSIE | Anvers | 1,156,548 | . . . | 4,426,315 | 35,160 | 9,329 | 4,470,804 | 5,627,352 | 2,115,596 | 1,686,236 | 111,845 | 72,768 | 3,986,445 | 1,285 | 1,639,624 | 5,627,352 |
| | Bruges | 104,857 | . . . | 149,981 | 48,333 | 186 | 198,500 | 303,357 | 134,195 | 33,320 | . . . | 48,333 | 215,848 | . . . | 87,509 | 303,357 |
| | Bruxelles | 60,279 | . . . | 15,758 | . . . | . . . | 15,758 | 76,037 | 56,850 | 37,165 | . . . | . . . | 74,015 | . . . | 2,022 | 76,037 |
| | Gand | 18,547 | . . . | . . . | . . . | . . . | . . . | 18,547 | 15,847 | 2,500 | . . . | . . . | 18,347 | . . . | . . . | 18,547 |
| | Liége | 16,758 | . . . | 740 | . . . | . . . | 740 | 17,478 | 17,478 | . . . | . . . | . . . | 17,478 | . . . | . . . | 17,478 |
| | Mons | . . . | . . . | 32,016 | 37,608 | . . . | 69,624 | 69,624 | . . . | 69,624 | . . . | . . . | 69,624 | . . . | . . . | 69,624 |
| | TOTAUX. | 1,356,769 | . . . | 4,624,810 | 121,101 | 9,515 | 4,755,426 | 6,112,195 | 2,319,966 | 1,828,845 | 111,845 | 121,101 | 4,381,755 | 1,285 | 1,729,155 | 6,112,195 |
| MECKLENBOURG-SCHWERIN | Anvers | 1,936 | . . . | . . . | . . . | . . . | . . . | 1,936 | 1,936 | . . . | . . . | . . . | 1,936 | . . . | . . . | 1,936 |
| SUÈDE et NORWÉGE | Anvers | 58,204 | . . . | 70,590 | 3,594 | 2,741 | 76,934 | 135,138 | 17,681 | 14,417 | 53,199 | 3,594 | 88,891 | . . . | 46,247 | 135,138 |
| | Bruges | . . . | . . . | 2,042 | . . . | . . . | 2,042 | 2,042 | 2,042 | . . . | . . . | . . . | 2,042 | . . . | . . . | 2,042 |
| | Liége | 600 | . . . | . . . | . . . | . . . | . . . | 600 | 600 | . . . | . . . | . . . | 600 | . . . | . . . | 600 |
| | Ostende | . . . | . . . | 2,600 | . . . | . . . | 2,600 | 2,600 | . . . | . . . | 2,600 | . . . | 2,600 | . . . | . . . | 2,600 |
| | TOTAUX. | 58,804 | . . . | 75,241 | 3,594 | 2,741 | 81,576 | 140,380 | 20,325 | 14,417 | 55,799 | 3,594 | 94,133 | . . . | 46,247 | 140,380 |

# MOUVEMENT DES ENTREPÔTS DE BELGIQUE.

## RÉSUMÉ PAR PAYS DE PROVENANCE.

## Année 1839.

| PAYS DE PROVENANCE. | ENTREPÔTS. | MARCHANDISES — ENTRÉES EN ENTREPÔTS : EN ENTREPÔT au 1er janvier 1839. | PAR IMPORTATION DIRECTE, PAR TERRE, RIVIÈRES ou CANAUX. | PAR IMPORTATION DIRECTE, PAR MER. | PAR MUTATION D'ENTREPÔT. | EXCÉDANTS repris EN CHARGE pour plus TROUVÉS. | TOTAL des ENTRÉES. | TOTAL GÉNÉRAL. | MARCHANDISES — SORTIES DES ENTREPÔTS : POUR la CONSOMMATION. | POUR LE TRANSIT, Après emprunt des ENTREPÔTS publics, particuliers ou fictifs. | POUR LE TRANSIT, Après emprunt des ENTREPÔTS libres. | PAR MUTATION D'ENTREPÔT. | TOTAL des SORTIES. | DÉCHARGES pour DÉCHET, COULAGE ou MANQUANT. | EN ENTREPÔT au 31 décembre 1839. | TOTAL GÉNÉRAL. |
|---|---|---|---|---|---|---|---|---|---|---|---|---|---|---|---|---|
| | | Francs. | Francs. | Francs. | Francs. | Francs. | Francs. | Francs. | Francs. | Francs. | Francs. | Francs. | Francs. | Francs. | Francs. | Francs. |
| ANGLETERRE | Anvers | 1,505,559 | . . . | 5,667,143 | 253,894 | 14,270 | 5,935,307 | 7,440,866 | 3,772,117 | 646,353 | 504,731 | 528,091 | 5,451,292 | 5,513 | 1,984,061 | 7,440,866 |
| | Bruges | 21,871 | . . . | 204,826 | 2,386 | 20 | 207,232 | 229,103 | 132,062 | . . . | . . . | 42,975 | 175,037 | 656 | 53,410 | 229,103 |
| | Bruxelles | 69,495 | . . . | 545,896 | 70,671 | 878 | 615,445 | 684,940 | 569,059 | 44,705 | . . . | 3,665 | 617,427 | 2,953 | 64,560 | 684,940 |
| | Courtray | . . . | . . . | 2,387 | . . . | . . . | 2,387 | 2,387 | . . . | . . . | . . . | . . . | . . . | . . . | 2,387 | 2,387 |
| | Gand | 467,162 | . . . | 2,068,783 | 227,810 | 1,580 | 2,298,173 | 2,765,335 | 2,237,109 | 20,492 | . . . | 39,169 | 2,296,770 | 2,521 | 466,044 | 2,765,335 |
| | Liége | 151 | . . . | 46,976 | 500 | . . . | 47,476 | 47,627 | 11,854 | 35,746 | . . . | . . . | 47,600 | . . . | 27 | 47,627 |
| | Mons | . . . | . . . | 106,060 | 2,805 | . . . | 108,865 | 108,865 | 108,865 | . . . | . . . | . . . | 108,865 | . . . | . . . | 108,865 |
| | Nieuport | 28,592 | . . . | 2,262,056 | . . . | . . . | 2,262,056 | 2,290,648 | 5,997 | 2,261,757 | . . . | 13,810 | 2,281,564 | . . . | 9,084 | 2,290,648 |
| | Ostende | 184,925 | . . . | 4,593,231 | 5,014 | 1,221 | 4,599,466 | 4,784,391 | 174,026 | 3,241,043 | 1,112,541 | 19,327 | 4,546,937 | 1,762 | 235,692 | 4,784,391 |
| | Ruremonde | 68 | . . . | . . . | . . . | . . . | . . . | 68 | . . . | 68 | . . . | . . . | 68 | . . . | . . . | 68 |
| | Tournay | 25,046 | . . . | 153,878 | 34,145 | 1,817 | 189,840 | 214,886 | 24,421 | 148,792 | . . . | 2,002 | 175,215 | 52 | 39,619 | 214,886 |
| | TOTAUX. | 2,302,869 | . . . | 15,649,236 | 597,225 | 19,786 | 16,266,247 | 18,569,116 | 7,035,510 | 6,398,956 | 1,617,272 | 649,057 | 15,700,775 | 13,457 | 2,854,884 | 18,569,116 |
| ESPAGNE | Anvers | 12,336 | . . . | 105,649 | . . . | 184 | 105,833 | 118,169 | 107,253 | 698 | . . . | . . . | 107,951 | 486 | 9,732 | 118,169 |
| | Bruges | 340 | . . . | 1,686 | . . . | 12 | 1,698 | 2,038 | 1,122 | . . . | . . . | . . . | 1,122 | 32 | 884 | 2,038 |
| | Gand | 350 | . . . | 1,204 | . . . | . . . | 1,204 | 1,554 | 887 | . . . | . . . | . . . | 887 | 28 | 639 | 1,554 |
| | Liége | . . . | . . . | 361 | . . . | . . . | 361 | 361 | 112 | . . . | . . . | . . . | 112 | 10 | 239 | 361 |
| | TOTAUX. | 13,026 | . . . | 108,900 | . . . | 196 | 109,096 | 122,122 | 109,374 | 698 | . . . | . . . | 110,072 | 556 | 11,494 | 122,122 |
| PORTUGAL | Anvers | 1,755 | . . . | 43,550 | . . . | 2 | 43,552 | 45,307 | 38,301 | 4,663 | . . . | . . . | 42,964 | 47 | 2,296 | 45,307 |
| | Bruges | . . . | . . . | 4,500 | . . . | 63 | 4,563 | 4,563 | 4,563 | . . . | . . . | . . . | 4,563 | . . . | . . . | 4,563 |
| | Bruxelles | 280 | . . . | 294 | . . . | . . . | 294 | 574 | . . . | . . . | . . . | . . . | . . . | . . . | 574 | 574 |
| | Gand | . . . | . . . | 100 | . . . | . . . | 100 | 100 | . . . | . . . | . . . | . . . | . . . | . . . | 100 | 100 |
| | Ostende | 966 | . . . | 7,300 | . . . | . . . | 7,300 | 8,266 | 7,918 | . . . | . . . | . . . | 7,918 | 15 | 333 | 8,266 |
| | TOTAUX. | 3,001 | . . . | 55,744 | . . . | 65 | 55,809 | 58,810 | 50,782 | 4,663 | . . . | . . . | 55,445 | 62 | 3,303 | 58,810 |
| TURQUIE | Anvers | 20,323 | . . . | 194,057 | . . . | 6 | 194,063 | 214,386 | 114,593 | 73,697 | 2,076 | 540 | 190,906 | . . . | 23,480 | 214,386 |
| | Bruxelles | . . . | . . . | 528 | . . . | . . . | 528 | 528 | . . . | . . . | . . . | . . . | . . . | . . . | 528 | 528 |
| | Gand | 1,214 | . . . | . . . | . . . | . . . | . . . | 1,214 | 897 | . . . | . . . | . . . | 897 | 40 | 277 | 1,214 |
| | Liége | . . . | . . . | . . . | 540 | . . . | 540 | 540 | . . . | 540 | . . . | . . . | 540 | . . . | . . . | 540 |
| | TOTAUX. | 21,537 | . . . | 194,585 | 540 | 6 | 195,131 | 216,668 | 115,490 | 74,237 | 2,076 | 540 | 192,345 | 40 | 24,285 | 216,668 |
| ÉGYPTE | Anvers | 36,057 | . . . | 314,040 | . . . | 59 | 314,099 | 350,156 | 2,001 | 457 | 5,566 | . . . | 8,004 | . . . | 342,152 | 350,156 |
| MAROC | Anvers | . . . | . . . | 4,361 | . . . | . . . | 4,361 | 4,361 | 3,961 | . . . | . . . | . . . | 3,961 | . . . | 400 | 4,361 |
| ALGER | Anvers | . . . | . . . | 8,657 | . . . | 435 | 9,092 | 9,092 | 380 | 6,993 | . . . | . . . | 7,373 | 120 | 1,599 | 9,092 |
| ILES DE JAVA ET SUMATRA | Anvers | 15,808 | . . . | 1,795,330 | 285,707 | 1,451 | 2,080,488 | 2,096,296 | 906,460 | 156,026 | 112,778 | 702,829 | 1,878,093 | 198 | 218,005 | 2,096,296 |
| | Bruxelles | . . . | . . . | . . . | 53,404 | . . . | 53,404 | 53,404 | 36,633 | . . . | . . . | . . . | 36,633 | . . . | 16,771 | 53,404 |
| | Gand | . . . | . . . | . . . | 326,481 | . . . | 326,481 | 326,481 | 198,155 | . . . | . . . | . . . | 198,155 | . . . | 128,326 | 326,481 |
| | Mons | . . . | . . . | . . . | 4,619 | . . . | 4,619 | 4,619 | 4,619 | . . . | . . . | . . . | 4,619 | . . . | . . . | 4,619 |
| | Tournay | . . . | . . . | . . . | 3,831 | . . . | 3,831 | 3,831 | . . . | . . . | . . . | . . . | . . . | . . . | 3,831 | 3,831 |
| | TOTAUX. | 15,808 | . . . | 1,795,330 | 672,042 | 1,451 | 2,468,823 | 2,484,631 | 1,145,867 | 156,026 | 112,778 | 702,829 | 2,117,500 | 198 | 366,933 | 2,484,631 |
| ILES PHILIPPINES | Anvers | 312,091 | . . . | . . . | 24,008 | 796 | 24,804 | 336,895 | 177,188 | 4,500 | . . . | 105,098 | 286,786 | . . . | 50,109 | 336,895 |
| | Bruxelles | . . . | . . . | . . . | 31,074 | . . . | 31,074 | 31,074 | 31,074 | . . . | . . . | . . . | 31,074 | . . . | . . . | 31,074 |
| | Gand | . . . | . . . | . . . | 50,014 | . . . | 50,014 | 50,014 | 50,014 | . . . | . . . | . . . | 50,014 | . . . | . . . | 50,014 |
| | TOTAUX. | 312,091 | . . . | . . . | 105,096 | 796 | 105,892 | 417,983 | 258,276 | 4,500 | . . . | 105,098 | 367,874 | . . . | 50,109 | 417,983 |
| ÉTATS-UNIS | Anvers | 1,836,827 | . . . | 3,570,954 | 186,975 | 17,504 | 3,775,415 | 5,612,240 | 3,050,752 | 664,412 | 448,531 | 234,863 | 4,398,558 | 3,323 | 1,210,359 | 5,612,240 |
| | Bruxelles | 7,000 | . . . | 140 | . . . | . . . | 140 | 7,140 | 140 | . . . | . . . | . . . | 140 | . . . | 7,000 | 7,140 |
| | Liége | . . . | . . . | . . . | 18,387 | . . . | 18,387 | 18,387 | . . . | 18,387 | . . . | . . . | 18,387 | . . . | . . . | 18,387 |
| | Mons | . . . | . . . | . . . | 6,127 | . . . | 6,127 | 6,127 | . . . | . . . | . . . | . . . | . . . | . . . | 6,127 | 6,127 |
| | TOTAUX. | 1,843,827 | . . . | 3,571,074 | 211,489 | 17,504 | 3,800,067 | 5,643,894 | 3,050,892 | 682,799 | 448,531 | 234,863 | 4,417,085 | 3,323 | 1,223,486 | 5,643,894 |
| CUBA | Anvers | 2,416,454 | . . . | 4,671,495 | 1,175,563 | 5,845 | 5,852,899 | 8,269,353 | 4,051,011 | 88,894 | 42,928 | 1,811,217 | 5,974,050 | 1,057 | 2,294,226 | 8,269,333 |
| | Bruges | . . . | . . . | 140,536 | 10,140 | . . . | 150,676 | 150,676 | 11,250 | . . . | . . . | 10,140 | 21,390 | . . . | 129,286 | 150,676 |
| | Bruxelles | 9,420 | . . . | . . . | 27,288 | . . . | 27,288 | 36,708 | 23,764 | . . . | . . . | . . . | 23,764 | . . . | 12,944 | 36,708 |
| | Dour | . . . | . . . | . . . | 33,355 | . . . | 33,355 | 33,355 | 22,454 | . . . | . . . | . . . | 22,454 | . . . | 10,901 | 33,355 |
| | Gand | 83,516 | . . . | . . . | 476,013 | . . . | 476,013 | 559,529 | 459,053 | . . . | . . . | 23,231 | 482,284 | . . . | 77,245 | 559,529 |
| | Mons | . . . | . . . | . . . | 6,241 | . . . | 6,241 | 6,241 | 6,241 | . . . | . . . | . . . | 6,241 | . . . | . . . | 6,241 |
| | Tournay | . . . | . . . | . . . | 110,539 | . . . | 110,539 | 110,539 | 60,709 | . . . | . . . | . . . | 60,709 | . . . | 49,830 | 110,539 |
| | TOTAUX. | 2,509,370 | . . . | 4,812,029 | 1,839,139 | 5,845 | 6,657,011 | 9,166,381 | 4,614,482 | 88,894 | 42,928 | 1,844,588 | 6,590,892 | 1,057 | 2,574,432 | 9,166,381 |
| JAMAÏQUE | Anvers | 12,617 | . . . | . . . | . . . | . . . | . . . | 12,617 | 4,320 | 3,889 | . . . | . . . | 8,209 | . . . | 4,408 | 12,617 |
| | Ostende | . . . | . . . | 80,400 | . . . | . . . | 80,400 | 80,400 | . . . | . . . | . . . | . . . | . . . | . . . | 80,400 | 80,400 |
| | TOTAUX. | 12,617 | . . . | 80,400 | . . . | . . . | 80,400 | 93,017 | 4,320 | 3,889 | . . . | . . . | 8,209 | . . . | 84,808 | 93,017 |
| HAÏTI | Anvers | 227,320 | . . . | 3,295,491 | 113,703 | 604 | 3,409,798 | 3,637,118 | 2,656,424 | 115,341 | 21,467 | 115,444 | 2,908,676 | 2,500 | 725,942 | 3,637,118 |
| | Ostende | . . . | . . . | . . . | 1,742 | 1 | 1,743 | 1,743 | 1,235 | 508 | . . . | . . . | 1,743 | . . . | . . . | 1,743 |
| | TOTAUX. | 227,320 | . . . | 3,295,491 | 115,445 | 605 | 3,411,541 | 3,638,861 | 2,657,659 | 115,849 | 21,467 | 115,444 | 2,910,419 | 2,500 | 725,942 | 3,638,861 |
| BRÉSIL | Anvers | 556,555 | . . . | 4,335,441 | 522,403 | 11,998 | 4,869,842 | 5,426,397 | 2,687,856 | 1,009,327 | 107,507 | 644,576 | 4,449,266 | 898 | 976,233 | 5,426,397 |
| | Bruges | 115,752 | . . . | . . . | . . . | 2,729 | 2,729 | 118,481 | 118,481 | . . . | . . . | . . . | 118,481 | . . . | . . . | 118,481 |
| | Bruxelles | 14,099 | . . . | . . . | 74,316 | . . . | 74,316 | 88,415 | 66,093 | 6,898 | . . . | . . . | 72,991 | . . . | 15,424 | 88,415 |
| | Gand | 46,072 | . . . | . . . | 34,855 | . . . | 34,855 | 80,927 | 80,927 | . . . | . . . | . . . | 80,927 | . . . | . . . | 80,927 |
| | Ostende | . . . | . . . | . . . | 2,797 | . . . | 2,797 | 2,797 | 813 | 1,984 | . . . | . . . | 2,797 | . . . | . . . | 2,797 |
| | Tournay | . . . | . . . | . . . | 10,202 | . . . | 10,202 | 10,202 | 10,202 | . . . | . . . | . . . | 10,202 | . . . | . . . | 10,202 |
| | TOTAUX. | 732,478 | . . . | 4,335,441 | 644,573 | 14,727 | 4,994,741 | 5,727,219 | 2,964,572 | 1,018,209 | 107,507 | 644,576 | 4,754,664 | 898 | 991,657 | 5,727,219 |
| RIO DE LA PLATA | Anvers | 842,140 | . . . | 3,129,659 | 1,192,598 | 21,586 | 4,343,423 | 5,185,563 | 1,122,459 | 2,715,085 | 121,948 | 1,200,119 | 5,157,611 | 8,093 | 19,859 | 5,185,563 |
| | Ostende | . . . | . . . | . . . | 7,721 | . . . | 7,721 | 7,721 | . . . | 7,721 | . . . | . . . | 7,721 | . . . | . . . | 7,721 |
| | TOTAUX. | 842,140 | . . . | 3,129,659 | 1,200,119 | 21,586 | 4,351,144 | 5,193,284 | 1,122,459 | 2,720,806 | 121,948 | 1,200,119 | 5,165,332 | 8,093 | 19,859 | 5,193,284 |
| CHILI | Anvers | 601 | . . . | . . . | . . . | . . . | . . . | 601 | 601 | . . . | . . . | . . . | 601 | . . . | . . . | 601 |
| MEXIQUE | Anvers | . . . | . . . | 5,032 | . . . | . . . | 5,032 | 5,032 | 4,032 | . . . | 1,000 | . . . | 5,032 | . . . | . . . | 5,032 |

# MOUVEMENT DES ENTREPÔTS DE BELGIQUE.

## Année RÉCAPITULATION PAR ENTREPÔT ET PAR NATURE D'ENTREPÔTS. 1839.

| ENTREPÔTS. | NATURE DES ENTREPÔTS. | MARCHANDISES — ENTRÉES EN ENTREPÔT : EN ENTREPÔT au 1er janvier 1839. | PAR IMPORTATION DIRECTE — PAR TERRE, RIVIÈRES ou CANAUX. | PAR IMPORTATION DIRECTE — PAR MER. | PAR MUTATION D'ENTREPÔT. | EXCÉDANTS repris EN CHARGE pour plus TROUVÉS. | TOTAL des ENTRÉES. | TOTAL GÉNÉRAL. | MARCHANDISES — SORTIES DES ENTREPÔTS : POUR la CONSOMMATION. | POUR LE TRANSIT — Après emprunts des ENTREPÔTS publics, particuliers ou fictifs. | POUR LE TRANSIT — Après emprunt des ENTREPÔTS libres. | PAR MUTATION D'ENTREPÔT. | TOTAL DES SORTIES. | DÉCHARGE pour DÉCHET, COULAGE ou MANQUANT. | EN ENTREPÔT au 31 décembre 1839. | TOTAL GÉNÉRAL. |
|---|---|---|---|---|---|---|---|---|---|---|---|---|---|---|---|---|
| | | Francs. | Francs. | Francs. | Francs. | Francs. | Francs. | Francs. | Francs. | Francs. | Francs. | Francs. | Francs. | Francs. | Francs. | Francs. |
| ANVERS. | Public. | 674,623 | 1,047,976 | 842,525 | 151,502 | 10,377 | 2,052,380 | 2,727,003 | 875,458 | 912,047 | . . . | 312,848 | 2,100,353 | 22,100 | 604,570 | 2,727,003 |
| | Particulier | 2,795,346 | 290,514 | 10,035,647 | 723,093 | 17,110 | 11,066,364 | 13,861,710 | 7,464,707 | 1,897,808 | . . . | 636,277 | 9,998,792 | 36,855 | 3,826,063 | 13,861,710 |
| | Fictif. | 3,551,677 | 12,423 | 13,428,557 | 3,259,071 | 25,715 | 16,705,766 | 20,257,443 | 8,596,415 | 3,467,696 | . . . | 4,340,698 | 16,404,809 | 10,189 | 3,842,445 | 20,257,443 |
| | Libre. | 4,970,681 | . . . | 12,277,341 | . . . | 53,991 | 12,331,332 | 17,302,013 | 7,671,575 | 2,720,631 | 1,894,823 | 683,944 | 12,970,973 | 24,280 | 4,306,760 | 17,302,013 |
| BRUGES. | Public. | 10,835 | 94,315 | 74,730 | 11,696 | 323 | 181,062 | 191,897 | 75,279 | 35,062 | . . . | 52,120 | 162,461 | 1,275 | 28,161 | 191,897 |
| | Particulier | 6,459 | . . . | . . . | . . . | . . . | . . . | 6,459 | 1,727 | . . . | . . . | . . . | 1,727 | . . . | 4,732 | 6,459 |
| | Libre. | 298,799 | . . . | 602,682 | 136,370 | 3,207 | 742,259 | 1,041,058 | 475,619 | 34,430 | 12,499 | 136,370 | 658,918 | 5,827 | 378,313 | 1,041,058 |
| BRUXELLES. | Public. | 341,191 | 492,815 | 810,023 | 110,091 | 2,315 | 1,415,244 | 1,756,435 | 1,156,611 | 177,719 | . . . | 80,963 | 1,415,293 | 11,127 | 330,015 | 1,756,435 |
| | Particulier | 465,207 | 13,352 | 170,604 | 101,830 | 64 | 285,850 | 751,057 | 274,450 | 6,536 | . . . | 33,233 | 314,219 | 16,341 | 420,497 | 751,057 |
| | Fictif. | 62,775 | . . . | 87,834 | 232,949 | . . . | 320,783 | 383,558 | 331,368 | . . . | . . . | . . . | 331,368 | . . . | 52,190 | 383,558 |
| COURTRAI. | Public. | 6,073 | 5,168 | 8,122 | 5,755 | . . . | 19,045 | 25,118 | 13,753 | . . . | . . . | 2,778 | 16,531 | 225 | 8,362 | 25,118 |
| | Particulier | 42,773 | . . . | 4,450 | 9,318 | . . . | 13,748 | 56,521 | 33,451 | . . . | . . . | . . . | 33,451 | 709 | 22,361 | 56,521 |
| DOUR. | Fictif. | . . . | . . . | . . . | 33,355 | . . . | 33,355 | 33,355 | 22,454 | . . . | . . . | . . . | 22,454 | . . . | 10,901 | 33,355 |
| GAND. | Public. | 625,487 | 3,144,780 | 912,451 | 139,822 | 2,369 | 4,199,422 | 4,824,909 | 1,394,279 | 2,767,482 | . . . | 126,237 | 4,287,998 | 15,138 | 521,773 | 4,824,909 |
| | Particulier | 202,831 | 7,391 | 386,541 | 60,568 | . . . | 454,500 | 657,331 | 360,716 | 4,302 | . . . | 23,083 | 388,101 | 11,266 | 257,964 | 657,331 |
| | Fictif. | 577,117 | . . . | 2,324,526 | 1,143,584 | . . . | 3,468,110 | 4,045,227 | 3,079,186 | . . . | . . . | 65,346 | 3,142,532 | . . . | 902,695 | 4,045,227 |
| LIÉGE. | Public. | 141,874 | 181,976 | 95,356 | 56,544 | . . . | 333,876 | 475,750 | 219,422 | 201,325 | . . . | 13,521 | 434,266 | 22,910 | 18,574 | 475,750 |
| | Particulier | 351,604 | 65,537 | 73,329 | 23,166 | . . . | 162,032 | 513,636 | 179,184 | 9,248 | . . . | 8,886 | 197,318 | 11,462 | 304,856 | 513,636 |
| LOUVAIN. | Public. | 13,784 | 4,466 | 11,514 | 4,568 | . . . | 20,548 | 34,332 | 23,602 | . . . | . . . | . . . | 23,602 | 79 | 10,651 | 34,332 |
| | Particulier | 55,909 | . . . | 24,168 | . . . | . . . | 24,168 | 80,077 | 37,688 | . . . | . . . | . . . | 37,688 | 1,660 | 40,729 | 80,077 |
| MALINES. | Particulier | 29,108 | . . . | 2,971 | 1,066 | . . . | 4,037 | 33,145 | 6,082 | . . . | . . . | . . . | 6,082 | 958 | 26,105 | 33,145 |
| MONS. | Public. | 1,518 | 37,884 | 140,598 | 40,938 | . . . | 219,420 | 220,938 | 148,342 | 71,135 | . . . | . . . | 219,477 | . . . | 1,461 | 220,938 |
| | Particulier | 11,054 | 38,222 | 13,880 | 1,199 | . . . | 53,301 | 64,355 | 23,298 | . . . | . . . | . . . | 23,298 | 603 | 40,454 | 64,355 |
| | Fictif. | . . . | . . . | . . . | 16,987 | . . . | 10,987 | 16,987 | 10,860 | . . . | . . . | . . . | 10,860 | . . . | 6,127 | 16,987 |
| NIEUPORT. | Public. | . . . | . . . | 15,505 | . . . | . . . | 15,505 | 15,505 | 5,823 | 3,725 | . . . | 5,957 | 15,505 | . . . | . . . | 15,505 |
| | Particulier | 28,592 | . . . | 2,246,551 | . . . | . . . | 2,246,551 | 2,275,145 | 174 | 2,258,032 | . . . | 7,853 | 2,266,059 | . . . | 9,084 | 2,275,143 |
| OSTENDE. | Public. | 42,258 | 63,142 | 159,374 | 19,419 | 648 | 242,583 | 284,841 | 107,706 | 55,648 | . . . | 33,025 | 196,379 | 609 | 87,853 | 284,841 |
| | Particulier | 116,760 | 28,524 | 3,206,769 | 2,122 | 136 | 3,237,551 | 3,354,311 | 21,938 | 3,181,764 | . . . | . . . | 3,203,702 | 457 | 150,152 | 3,354,311 |
| | Libre. | 96,473 | . . . | 1,678,075 | . . . | 593 | 1,678,668 | 1,775,141 | 103,203 | 306,967 | 1,118,550 | 36,793 | 1,565,513 | 3,605 | 206,023 | 1,775,141 |
| RUREMONDE. | Particulier | 12,012 | 756 | . . . | 594 | . . . | 1,350 | 13,362 | 1,738 | 11,422 | . . . | . . . | 13,160 | 202 | . . . | 13,362 |
| TOURNAY. | Public. | 48,349 | 100,294 | 160,712 | 40,620 | 2,537 | 304,163 | 352,512 | 65,039 | 213,498 | . . . | 21,573 | 300,110 | 1,123 | 51,279 | 352,512 |
| | Particulier | 54,236 | 11,975 | . . . | 34,334 | 188 | 46,497 | 100,733 | 31,236 | . . . | . . . | . . . | 31,236 | 2,549 | 66,948 | 100,733 |
| | Fictif. | . . . | . . . | . . . | 126,712 | . . . | 126,712 | 126,712 | 67,185 | . . . | . . . | . . . | 67,185 | . . . | 59,527 | 126,712 |
| VENLOO. | Public. | 30,865 | 55,956 | 1,902 | 1,350 | . . . | 59,208 | 90,073 | 39,559 | 49,164 | . . . | 1,350 | 90,073 | . . . | . . . | 90,073 |
| | Particulier | 34,699 | 2,969 | 962 | . . . | . . . | 3,931 | 38,630 | 2,254 | 36,376 | . . . | . . . | 38,630 | . . . | . . . | 38,630 |
| | TOTAUX. | 15,700,969 | 5,700,433 | 49,797,679 | 6,468,623 | 119,573 | 62,086,308 | 77,787,277 | 32,921,361 | 18,422,015 | 3,025,872 | 6,620,855 | 60,990,103 | 199,549 | 16,597,625 | 77,787,277 |

# MOUVEMENT DES ENTREPÔTS DE BELGIQUE.

## RÉCAPITULATION PAR NATURE D'ENTREPÔTS ET PAR ENTREPÔT.

## Année 1839.

| NATURE DES ENTREPÔTS. | ENTREPÔTS. | MARCHANDISES — ENTRÉES EN ENTREPÔT : EN ENTREPÔT au 1er janvier 1839. | PAR IMPORTATION DIRECTE, PAR TERRE, RIVIÈRES ou CANAUX. | PAR IMPORTATION DIRECTE, PAR MER. | PAR MUTATION D'ENTREPÔT. | EXCÉDANTS repris EN CHARGE pour plus TROUVÉS. | TOTAL DES ENTRÉES. | TOTAL GÉNÉRAL. | MARCHANDISES — SORTIES DES ENTREPÔTS : POUR la CONSOMMATION. | POUR LE TRANSIT Après emprunt des ENTREPÔTS publics, particuliers ou fictifs. | POUR LE TRANSIT Après emprunt des ENTREPÔTS libres. | PAR MUTATION D'ENTREPÔT. | TOTAL DES SORTIES. | DÉCHARGE pour DÉCHET, COULAGE ou MANQUANT. | EN ENTREPÔT au 31 décembre 1839. | TOTAL GÉNÉRAL. |
|---|---|---|---|---|---|---|---|---|---|---|---|---|---|---|---|---|
| | | Francs. | Francs. | Francs. | Francs. | Francs. | Francs. | Francs. | Francs. | Francs. | Francs. | Francs. | Francs. | Francs. | Francs. | Francs. |
| PUBLICS | Anvers | 674,623 | 1,047,976 | 842,525 | 151,502 | 10,377 | 2,052,380 | 2,727,003 | 275,438 | 912,047 | . . . | 312,848 | 2,100,333 | 22,100 | 604,570 | 2,727,003 |
| | Bruges | 10,835 | 94,313 | 74,730 | 11,696 | 323 | 181,062 | 191,897 | 75,279 | 35,062 | . . . | 52,120 | 162,461 | 1,275 | 28,161 | 191,897 |
| | Bruxelles | 341,191 | 492,815 | 810,023 | 110,091 | 2,315 | 1,415,244 | 1,756,435 | 1,156,611 | 177,719 | . . . | 80,963 | 1,415,293 | 11,127 | 330,015 | 1,756,435 |
| | Courtrai | 6,073 | 5,168 | 8,122 | 5,755 | . . . | 19,045 | 25,118 | 13,753 | . . . | . . . | 2,778 | 16,531 | 225 | 8,362 | 25,118 |
| | Gand | 625,487 | 3,144,780 | 912,451 | 139,822 | 2,369 | 4,199,422 | 4,824,909 | 1,394,279 | 2,767,482 | . . . | 126,237 | 4,287,998 | 15,138 | 521,775 | 4,824,909 |
| | Liége | 141,874 | 181,976 | 95,356 | 56,544 | . . . | 333,876 | 475,750 | 219,422 | 201,323 | . . . | 13,521 | 434,266 | 22,910 | 18,574 | 475,750 |
| | Louvain | 13,784 | 4,466 | 11,514 | 4,568 | . . . | 20,548 | 34,332 | 23,602 | . . . | . . . | . . . | 23,602 | 79 | 10,651 | 34,332 |
| | Mons | 1,518 | 37,884 | 140,598 | 40,938 | . . . | 219,420 | 220,938 | 148,342 | 71,135 | . . . | . . . | 219,477 | . . . | 1,461 | 220,938 |
| | Nieuport | . . . | . . . | 15,505 | . . . | . . . | 15,505 | 15,505 | 5,823 | 3,725 | . . . | 5,957 | 15,505 | . . . | . . . | 15,505 |
| | Ostende | 42,258 | 63,142 | 159,374 | 19,419 | 648 | 242,583 | 284,841 | 107,706 | 55,648 | . . . | 33,025 | 196,379 | 609 | 87,853 | 284,841 |
| | Tournay | 48,349 | 100,294 | 160,712 | 40,620 | 2,537 | 304,163 | 352,512 | 65,059 | 213,498 | . . . | 21,573 | 300,110 | 1,123 | 51,279 | 352,512 |
| | Venloo | 30,865 | 55,956 | 1,902 | 1,350 | . . . | 59,208 | 90,073 | 39,559 | 49,164 | . . . | 1,350 | 90,073 | . . . | . . . | 90,073 |
| PARTICULIERS | Anvers | 2,795,346 | 290,514 | 10,035,647 | 723,093 | 17,110 | 11,066,364 | 13,861,710 | 7,464,707 | 1,897,808 | . . . | 636,277 | 9,998,792 | 36,855 | 3,826,063 | 13,861,710 |
| | Bruges | 6,459 | . . . | . . . | . . . | . . . | . . . | 6,459 | 1,727 | . . . | . . . | . . . | 1,727 | . . . | 4,732 | 6,459 |
| | Bruxelles | 465,207 | 13,352 | 170,604 | 101,830 | 64 | 285,850 | 751,057 | 274,450 | 6,536 | . . . | 33,233 | 314,219 | 16,341 | 420,497 | 751,057 |
| | Courtrai | 42,773 | . . . | 4,430 | 9,318 | . . . | 13,748 | 56,521 | 33,451 | . . . | . . . | . . . | 33,451 | 709 | 22,361 | 56,521 |
| | Gand | 202,831 | 7,391 | 386,541 | 60,568 | . . . | 454,500 | 657,331 | 360,716 | 4,302 | . . . | 23,083 | 388,101 | 11,266 | 257,964 | 657,331 |
| | Liége | 351,604 | 65,537 | 73,329 | 23,166 | . . . | 162,032 | 513,636 | 179,184 | 9,248 | . . . | 8,886 | 197,318 | 11,462 | 304,856 | 513,636 |
| | Louvain | 55,909 | . . . | 24,168 | . . . | . . . | 24,168 | 80,077 | 37,688 | . . . | . . . | . . . | 37,688 | 1,660 | 40,729 | 80,077 |
| | Malines | 29,108 | . . . | 2,971 | 1,066 | . . . | 4,037 | 33,145 | 6,082 | . . . | . . . | . . . | 6,082 | 958 | 26,105 | 33,145 |
| | Mons | 11,054 | 38,222 | 13,880 | 1,199 | . . . | 53,301 | 64,355 | 23,298 | . . . | . . . | . . . | 23,298 | 603 | 40,454 | 64,355 |
| | Nieuport | 28,592 | . . . | 2,246,551 | . . . | . . . | 2,246,551 | 2,275,143 | 174 | 2,258,032 | . . . | 7,853 | 2,266,059 | . . . | 9,084 | 2,275,143 |
| | Ostende | 116,760 | 28,524 | 3,206,769 | 2,122 | 136 | 3,237,551 | 3,354,311 | 21,938 | 3,181,764 | . . . | . . . | 3,203,702 | 457 | 150,152 | 3,354,311 |
| | Ruremonde | 12,012 | 736 | . . . | 594 | . . . | 1,330 | 13,362 | 1,738 | 11,422 | . . . | . . . | 13,160 | 202 | . . . | 13,362 |
| | Tournay | 54,236 | 11,975 | . . . | 34,334 | 188 | 46,497 | 100,733 | 31,236 | . . . | . . . | . . . | 31,236 | 2,549 | 66,948 | 100,733 |
| | Venloo | 34,699 | 2,969 | 962 | . . . | . . . | 3,931 | 38,630 | 2,254 | 36,376 | . . . | . . . | 38,630 | . . . | . . . | 38,630 |
| FICTIFS | Anvers | 3,551,677 | 12,423 | 13,428,557 | 3,239,071 | 25,715 | 16,705,766 | 20,257,443 | 8,596,415 | 3,467,696 | . . . | 4,340,698 | 16,404,809 | 10,189 | 3,842,445 | 20,257,443 |
| | Bruxelles | 62,775 | . . . | 87,834 | 232,949 | . . . | 320,783 | 383,558 | 331,368 | . . . | . . . | . . . | 331,368 | . . . | 52,190 | 383,558 |
| | Dour | . . . | . . . | . . . | 33,355 | . . . | 33,355 | 33,355 | 22,454 | . . . | . . . | . . . | 22,454 | . . . | 10,901 | 33,355 |
| | Gand | 577,117 | . . . | 2,329,526 | 1,143,584 | . . . | 3,468,110 | 4,045,227 | 3,079,186 | . . . | . . . | 63,346 | 3,142,532 | . . . | 902,695 | 4,045,227 |
| | Mons | . . . | . . . | . . . | 16,987 | . . . | 16,987 | 16,987 | 10,860 | . . . | . . . | . . . | 10,860 | . . . | 6,127 | 16,987 |
| | Tournay | . . . | . . . | . . . | 126,712 | . . . | 126,712 | 126,712 | 67,185 | . . . | . . . | . . . | 67,185 | . . . | 59,527 | 126,712 |
| LIBRES | Anvers | 4,970,681 | . . . | 12,277,341 | . . . | 53,991 | 12,331,332 | 17,302,013 | 7,671,575 | 2,720,631 | 1,894,823 | 683,944 | 12,970,973 | 24,280 | 4,306,760 | 17,302,013 |
| | Bruges | 298,799 | . . . | 602,682 | 136,370 | 3,207 | 742,259 | 1,041,058 | 475,619 | 34,430 | 12,499 | 136,370 | 658,918 | 3,827 | 378,313 | 1,041,058 |
| | Ostende | 96,473 | . . . | 1,678,075 | . . . | 593 | 1,678,668 | 1,775,141 | 103,203 | 306,967 | 1,118,550 | 36,795 | 1,565,515 | 3,605 | 206,023 | 1,775,141 |
| | TOTAUX. | 15,700,969 | 5,700,433 | 49,797,679 | 6,468,623 | 119,573 | 62,086,308 | 77,787,277 | 32,921,361 | 18,422,015 | 3,025,872 | 6,620,855 | 60,990,103 | 199,549 | 16,597,625 | 77,787,277 |

# MOUVEMENT DES ENTREPÔTS DE BELGIQUE.

## RÉCAPITULATION PAR ENTREPÔT.

**Année 1839.**

| ENTREPÔTS. | MARCHANDISES — ENTRÉES EN ENTREPÔT : EN ENTREPÔT au 1er janvier 1839. | PAR IMPORTATION DIRECTE — PAR TERRE, RIVIÈRES ou CANAUX. | PAR IMPORTATION DIRECTE — PAR MER. | PAR MUTATION D'ENTREPÔT. | EXCÉDANTS repris EN CHARGE pour plus TROUVÉS. | TOTAL des ENTRÉES. | TOTAL GÉNÉRAL. | MARCHANDISES — SORTIES DES ENTREPÔTS : POUR la CONSOMMATION. | POUR LE TRANSIT — Après emprunt des ENTREPÔTS publics, particuliers ou fictifs. | POUR LE TRANSIT — Après emprunt des ENTREPÔTS libres. | PAR MUTATION D'ENTREPÔT. | TOTAL des SORTIES. | DÉCHARGE pour DÉCHET COULAGE ou MANQUANT. | EN ENTREPÔT au 31 décembre 1839. | TOTAL GÉNÉRAL. |
|---|---|---|---|---|---|---|---|---|---|---|---|---|---|---|---|
| | Francs. | Francs. | Francs. | Francs. | Francs. | Francs. | Francs. | Francs. | Francs. | Francs. | Francs. | Francs. | Francs. | Francs. | Francs. |
| ANVERS | 11,992,327 | 1,350,913 | 36,584,070 | 4,113,666 | 107,193 | 42,155,842 | 54,148,169 | 24,608,135 | 8,998,182 | 1,894,823 | 5,973,767 | 41,474,907 | 93,424 | 12,579,838 | 54,148,169 |
| BRUGES | 316,093 | 94,313 | 677,412 | 148,066 | 5,530 | 925,321 | 1,239,414 | 552,625 | 69,492 | 12,499 | 188,490 | 823,106 | 5,102 | 411,206 | 1,239,414 |
| BRUXELLES | 869,173 | 506,167 | 1,068,461 | 444,870 | 2,379 | 2,021,877 | 2,891,050 | 1,762,429 | 184,255 | . . . | 114,196 | 2,060,880 | 27,468 | 802,702 | 2,891,050 |
| COURTRAY | 48,846 | 5,168 | 12,552 | 15,073 | . . . | 32,793 | 81,639 | 47,204 | . . . | . . . | 2,778 | 49,982 | 934 | 30,723 | 81,639 |
| DOUR | . . . | . . . | . . . | 33,355 | . . . | 33,355 | 33,355 | 22,454 | . . . | . . . | . . . | 22,454 | . . . | 10,901 | 33,355 |
| GAND | 1,405,435 | 3,152,171 | 3,623,518 | 1,343,974 | 2,369 | 8,122,032 | 9,527,467 | 4,834,181 | 2,771,784 | . . . | 212,666 | 7,818,631 | 26,404 | 1,682,432 | 9,527,467 |
| LIÉGE | 493,478 | 247,513 | 168,685 | 79,710 | . . . | 495,908 | 989,386 | 398,606 | 210,571 | . . . | 22,407 | 631,584 | 34,372 | 323,430 | 989,386 |
| LOUVAIN | 69,693 | 4,466 | 35,682 | 4,568 | . . . | 44,716 | 114,409 | 61,290 | . . . | . . . | . . . | 61,290 | 1,759 | 51,380 | 114,409 |
| MALINES | 29,108 | . . . | 2,971 | 1,066 | . . . | 4,037 | 33,145 | 6,082 | . . . | . . . | . . . | 6,082 | 958 | 26,105 | 33,145 |
| MONS | 12,572 | 76,106 | 154,478 | 59,124 | . . . | 289,708 | 302,280 | 182,500 | 71,135 | . . . | . . . | 253,635 | 603 | 48,042 | 302,280 |
| NIEUPORT | 28,592 | . . . | 2,262,056 | . . . | . . . | 2,262,056 | 2,290,648 | 5,997 | 2,261,757 | . . . | 13,810 | 2,281,564 | . . . | 9,084 | 2,290,648 |
| OSTENDE | 255,491 | 91,666 | 5,044,218 | 21,541 | 1,377 | 5,158,802 | 5,414,293 | 232,847 | 3,544,379 | 1,118,550 | 69,818 | 4,965,594 | 4,671 | 444,028 | 5,414,293 |
| RUREMONDE | 12,012 | 756 | . . . | 594 | . . . | 1,350 | 13,362 | 1,738 | 11,422 | . . . | . . . | 13,160 | 202 | . . . | 13,362 |
| TOURNAY | 102,585 | 112,269 | 160,712 | 201,666 | 2,725 | 477,372 | 579,957 | 163,460 | 213,498 | . . . | 21,573 | 398,531 | 3,672 | 177,754 | 579,957 |
| VENLOO | 65,564 | 58,925 | 2,864 | 1,350 | . . . | 63,139 | 128,703 | 41,813 | 85,540 | . . . | 1,350 | 128,703 | . . . | . . . | 128,703 |
| TOTAUX. | 15,700,969 | 5,700,433 | 49,797,679 | 6,468,623 | 119,573 | 62,086,308 | 77,787,277 | 32,921,361 | 18,422,015 | 3,025,872 | 6,620,855 | 60,990,103 | 199,549 | 16,597,625 | 77,787,277 |

# MOUVEMENT DES ENTREPÔTS DE BELGIQUE.

## RÉCAPITULATION PAR PAYS DE PROVENANCE.

**Année 1839.**

| PAYS DE PROVENANCE. | MARCHANDISES — ENTRÉES EN ENTREPÔT : EN ENTREPÔT au 1er janvier 1839. | PAR IMPORTATION DIRECTE — PAR TERRE, RIVIÈRES ou CANAUX. | PAR IMPORTATION DIRECTE — PAR MER. | PAR MUTATION D'ENTREPÔT. | EXCÉDANTS repris EN CHARGE pour plus TROUVÉS. | TOTAL des ENTRÉES. | TOTAL GÉNÉRAL. | MARCHANDISES — SORTIES DES ENTREPÔTS : POUR la CONSOMMATION. | POUR LE TRANSIT — Après emprunt des ENTREPÔTS publics, particuliers ou fictifs. | POUR LE TRANSIT — Après emprunt des ENTREPÔTS libres. | PAR MUTATION D'ENTREPÔT. | TOTAL des SORTIES. | DÉCHARGE pour DÉCHET, COULAGE ou MANQUANT. | EN ENTREPÔT au 31 décembre 1839. | TOTAL GÉNÉRAL. |
|---|---|---|---|---|---|---|---|---|---|---|---|---|---|---|---|
| | Francs. | Francs. | Francs. | Francs. | Francs. | Francs. | Francs. | Francs. | Francs. | Francs. | Francs. | Francs. | Francs. | Francs. | Francs. |
| FRANCE | 3,279,680 | 1,345,834 | 3,514,512 | 695,251 | 8,249 | 5,563,846 | 8,843,526 | 3,825,118 | 997,911 | 97,873 | 742,514 | 5,663,416 | 150,732 | 3,029,378 | 8,843,526 |
| PAYS-BAS | 1,145,323 | 3,979,599 | 1,621,497 | 145,081 | 6,724 | 5,752,901 | 6,898,224 | 1,935,652 | 3,290,586 | 63,614 | 150,004 | 5,439,856 | 5,927 | 1,452,441 | 6,898,224 |
| PRUSSE | 151,420 | 375,000 | 567,091 | 3,809 | 2,232 | 948,132 | 1,099,552 | 351,917 | 409,719 | 6,955 | 3,269 | 771,860 | 3,783 | 323,909 | 1,099,552 |
| VILLES ANSÉATIQUES | 86,920 | . . . | 839,175 | 62,800 | 6,348 | 908,323 | 995,243 | 470,548 | 218,889 | 102,819 | 51,960 | 844,216 | 424 | 150,603 | 995,243 |
| HANOVRE et OLDENBOURG | 236,629 | . . . | 275,837 | . . . | 298 | 276,135 | 512,764 | 147,482 | 158,648 | 38,360 | . . . | 344,490 | 2,924 | 165,350 | 512,764 |
| AUTRICHE (y compris le Royaume Lombardo-Vénitien) | 90,678 | . . . | 229,715 | 32,153 | 56 | 261,924 | 352,602 | 92,784 | 27,264 | 5,473 | 32,153 | 157,674 | 1,820 | 193,108 | 352,602 |
| SARDAIGNE et PIÉMONT | 46,736 | . . . | . . . | . . . | . . . | . . . | 46,736 | 1,303 | . . . | 45,178 | . . . | 46,481 | 13 | 242 | 46,736 |
| DANEMARCK | 186,527 | . . . | 174,178 | . . . | 467 | 174,645 | 361,172 | 203,654 | 106,165 | . . . | . . . | 309,819 | . . . | 51,353 | 361,172 |
| TOSCANE (ÉTATS ROMAINS, MODÈNE, PARME ET LUCQUES) | 17,183 | . . . | 29,302 | . . . | 4 | 29,306 | 46,489 | 22,486 | . . . | 9,208 | . . . | 31,694 | 2,279 | 12,516 | 46,489 |
| DEUX-SICILES | 169,622 | . . . | 486,362 | 19,166 | 80 | 505,608 | 675,230 | 387,734 | 92,615 | 7,677 | 19,166 | 507,192 | 58 | 167,980 | 675,230 |
| RUSSIE | 1,356,769 | . . . | 4,624,810 | 121,101 | 9,515 | 4,755,426 | 6,112,195 | 2,319,966 | 1,828,845 | 111,845 | 121,101 | 4,381,755 | 1,285 | 1,729,155 | 6,112,195 |
| MECKLENBOURG-SCHWERIN | 1,936 | . . . | . . . | . . . | . . . | . . . | 1,936 | 1,936 | . . . | . . . | . . . | 1,936 | . . . | . . . | 1,936 |
| SUÈDE ET NORWÉGE | 58,804 | . . . | 75,241 | 3,594 | 2,741 | 81,576 | 140,380 | 20,323 | 14,417 | 55,799 | 3,594 | 94,133 | . . . | 46,247 | 140,380 |
| ANGLETERRE (y compris Gibraltar, Malte et les îles Ioniennes) | 2,302,869 | . . . | 15,649,236 | 597,225 | 19,786 | 16,266,247 | 18,569,116 | 7,035,510 | 6,398,956 | 1,617,272 | 649,037 | 15,700,775 | 13,457 | 2,854,884 | 18,569,116 |
| ESPAGNE (y compris les îles Canaries) | 13,026 | . . . | 108,900 | . . . | 196 | 109,096 | 122,122 | 109,374 | 698 | . . . | . . . | 110,072 | 556 | 11,494 | 122,122 |
| PORTUGAL (y compris Madère, les îles du Cap-Vert et les Açores) | 3,001 | . . . | 55,744 | . . . | 65 | 55,809 | 58,810 | 50,782 | 4,663 | . . . | . . . | 55,445 | 62 | 3,303 | 58,810 |
| TURQUIE (y compris les îles de l'Archipel) | 21,537 | . . . | 194,585 | 540 | 6 | 195,131 | 216,668 | 115,490 | 74,237 | 2,076 | 540 | 192,343 | 40 | 24,285 | 216,668 |
| ÉGYPTE | 36,057 | . . . | 314,040 | . . . | 59 | 314,099 | 350,156 | 2,001 | 457 | 5,566 | . . . | 8,004 | . . . | 342,152 | 350,156 |
| MAROC | . . . | . . . | 4,361 | . . . | . . . | 4,361 | 4,361 | 3,961 | . . . | . . . | . . . | 3,961 | . . . | 400 | 4,361 |
| ALGER | . . . | . . . | 8,657 | . . . | 435 | 9,092 | 9,092 | 380 | 6,993 | . . . | . . . | 7,373 | 120 | 1,599 | 9,092 |
| ILES DE JAVA ET SUMATRA | 15,808 | . . . | 1,795,530 | 672,042 | 1,451 | 2,468,825 | 2,484,631 | 1,145,867 | 156,026 | 112,778 | 702,829 | 2,117,500 | 198 | 366,933 | 2,484,631 |
| ILES PHILIPPINES | 312,091 | . . . | . . . | 105,096 | 796 | 105,892 | 417,983 | 258,276 | 4,500 | . . . | 105,098 | 367,874 | . . . | 50,109 | 417,983 |
| ÉTATS-UNIS | 1,843,827 | . . . | 3,571,074 | 211,489 | 17,504 | 3,800,067 | 5,643,894 | 3,050,892 | 682,799 | 448,531 | 234,863 | 4,417,085 | 3,323 | 1,223,486 | 5,643,894 |
| CUBA et PORTO-RICO (possessions Espagnoles) | 2,509,370 | . . . | 4,812,029 | 1,839,139 | 5,843 | 6,657,011 | 9,166,381 | 4,614,482 | 88,894 | 42,928 | 1,844,588 | 6,590,892 | 1,057 | 2,574,432 | 9,166,381 |
| JAMAÏQUE | 12,617 | . . . | 80,400 | . . . | . . . | 80,400 | 93,017 | 4,320 | 3,889 | . . . | . . . | 8,209 | . . . | 84,808 | 93,017 |
| HAÏTI | 227,320 | . . . | 3,295,491 | 115,445 | 605 | 3,411,541 | 3,638,861 | 2,657,659 | 115,849 | 21,467 | 115,444 | 2,910,419 | 2,500 | 725,942 | 3,638,861 |
| BRÉSIL | 732,478 | . . . | 4,335,441 | 644,573 | 14,727 | 4,994,741 | 5,727,219 | 2,964,372 | 1,018,209 | 107,507 | 644,576 | 4,734,664 | 898 | 991,657 | 5,727,219 |
| RIO DE LA PLATA | 842,140 | . . . | 3,129,659 | 1,200,119 | 21,386 | 4,351,144 | 5,193,284 | 1,122,459 | 2,720,806 | 121,948 | 1,200,119 | 5,165,352 | 8,093 | 19,839 | 5,193,284 |
| CHILI | 601 | . . . | . . . | . . . | . . . | . . . | 601 | 601 | . . . | . . . | . . . | 601 | . . . | . . . | 601 |
| MEXIQUE | . . . | . . . | 5,032 | . . . | . . . | 5,032 | 5,032 | 4,032 | . . . | 1,000 | . . . | 5,032 | . . . | . . . | 5,032 |
| TOTAUX. | 15,700,969 | 5,700,433 | 49,797,679 | 6,468,623 | 119,573 | 62,086,308 | 77,787,277 | 32,921,361 | 18,422,015 | 3,025,872 | 6,620,855 | 60,990,103 | 199,549 | 16,597,625 | 77,787,277 |

# MOUVEMENT DES ENTREPÔTS DE BELGIQUE.

## Année RÉSUMÉ PAR ENTREPÔT ET PAR CLASSE DE DENRÉES ET DE MARCHANDISES. 1839.

| ENTREPÔTS. | CLASSES DES DENRÉES ET MARCHANDISES. | MARCHANDISES — ENTRÉES EN ENTREPÔT: EN ENTREPÔT au 1er janvier 1839. | PAR IMPORTATION DIRECTE, PAR TERRE, RIVIÈRES OU CANAUX. | PAR IMPORTATION DIRECTE, PAR MER. | PAR MUTATION D'ENTREPÔT. | EXCÉDANTS repris EN CHARGE pour plus TROUVÉS. | TOTAL DES ENTRÉES. | TOTAL GÉNÉRAL. | MARCHANDISES — SORTIES DES ENTREPÔTS: POUR la CONSOMMATION | POUR LE TRANSIT Après emprunt des ENTREPÔTS publics, particuliers ou fictifs. | POUR LE TRANSIT Après emprunt des ENTREPÔTS libres. | PAR MUTATION D'ENTREPÔT. | TOTAL DES SORTIES. | DÉCHARGE pour DÉCHET, COULAGE ou MANQUANT. | EN ENTREPÔT au 31 décembre 1839. | TOTAL GÉNÉRAL. |
|---|---|---|---|---|---|---|---|---|---|---|---|---|---|---|---|---|
| | | Francs. | Francs. | Francs. | Francs. | Francs. | Francs. | Francs. | Francs. | Francs. | Francs. | Francs. | Francs. | Francs. | Francs. | Francs. |
| ANVERS | DENRÉES. Exotiques | 5,741,180 | 141,651 | 18,045,001 | 2,281,905 | 19,590 | 20,488,147 | 26,229,327 | 14,013,392 | 1,014,018 | 351,495 | 3,981,240 | 19,360,145 | 47,936 | 6,821,246 | 26,229,327 |
| | DENRÉES. Indigènes | 137,159 | 172,675 | 1,166,921 | 5,892 | 3,349 | 1,348,837 | 1,485,996 | 502,811 | 403,716 | 217,655 | 22,369 | 1,146,551 | 201 | 339,244 | 1,485,996 |
| | MARCHANDISES. Matières naturelles | 4,027,816 | 245,934 | 12,282,545 | 1,707,530 | 55,529 | 14,291,538 | 18,319,354 | 6,638,445 | 6,063,843 | 567,433 | 1,786,859 | 15,056,580 | 21,852 | 3,240,922 | 18,319,354 |
| | MARCHANDISES. Déchets de fabrication, de combustion et de végétation | 260,962 | 3,018 | 500,440 | . . . | 6,208 | 509,666 | 770,628 | 591,790 | 146,391 | 16,932 | 684 | 555,797 | 981 | 213,850 | 770,628 |
| | MARCHANDISES. Matières apprêtées | 1,205,332 | 54,042 | 1,970,061 | 90,871 | 1,818 | 2,116,792 | 3,322,124 | 1,149,675 | 494,675 | 360,024 | 84,515 | 2,088,889 | 260 | 1,232,975 | 3,322,124 |
| | MARCHANDISES. Matières fabriquées | 619,878 | 733,593 | 2,619,102 | 27,468 | 20,699 | 3,400,862 | 4,020,740 | 1,912,022 | 875,559 | 381,284 | 98,100 | 3,266,945 | 22,194 | 731,601 | 4,020,740 |
| | TOTAUX. | 11,992,327 | 1,350,913 | 36,584,070 | 4,113,666 | 107,193 | 42,155,842 | 54,148,169 | 24,608,135 | 8,998,182 | 1,894,823 | 5,973,767 | 41,474,907 | 93,424 | 12,579,838 | 54,148,169 |
| BRUGES | DENRÉES. Exotiques | 181,389 | 13,941 | 455,896 | 67,580 | 3,118 | 520,535 | 701,924 | 332,227 | 71 | . . . | 75,100 | 407,398 | 4,618 | 289,908 | 701,924 |
| | DENRÉES. Indigènes | 13,728 | 35,186 | 202 | . . . | 226 | 35,614 | 49,342 | 1,829 | 35,014 | 12,499 | . . . | 49,342 | . . . | . . . | 49,542 |
| | MARCHANDISES. Matières naturelles | 104,977 | . . . | 193,388 | 80,486 | 186 | 274,060 | 379,037 | 143,085 | 33,320 | . . . | 89,618 | 266,021 | . . . | 113,016 | 379,037 |
| | MARCHANDISES. Déchets de fabrication, de combustion et de végétation | . . . | . . . | . . . | . . . | . . . | . . . | . . . | . . . | . . . | . . . | . . . | . . . | . . . | . . . | . . . |
| | MARCHANDISES. Matières apprêtées | . . . | . . . | 24,216 | . . . | . . . | 24,216 | 24,216 | 2,444 | . . . | . . . | 21,772 | 24,216 | . . . | . . . | 24,216 |
| | MARCHANDISES. Matières fabriquées | 15,999 | 45,186 | 23,710 | . . . | . . . | 68,896 | 84,895 | 73,042 | 1,087 | . . . | 2,000 | 76,129 | 484 | 8,282 | 84,895 |
| | TOTAUX. | 316,093 | 94,313 | 677,412 | 148,066 | 3,530 | 923,321 | 1,239,414 | 552,625 | 69,492 | 12,499 | 188,490 | 823,106 | 5,102 | 411,206 | 1,239,414 |
| BRUXELLES | DENRÉES. Exotiques | 691,370 | 38,597 | 545,750 | 405,941 | 99 | 990,387 | 1,681,757 | 876,497 | 28,498 | . . . | 112,606 | 1,017,601 | 21,822 | 642,334 | 1,681,757 |
| | DENRÉES. Indigènes | 2,914 | 19,279 | 9,642 | 12,737 | . . . | 41,658 | 44,572 | 9,319 | 1,849 | . . . | 510 | 11,678 | 5 | 32,889 | 44,572 |
| | MARCHANDISES. Matières naturelles | 64,064 | 43,704 | 30,133 | . . . | . . . | 73,837 | 137,901 | 71,819 | 59,655 | . . . | 500 | 131,974 | 1,150 | 4,777 | 137,901 |
| | MARCHANDISES. Déchets de fabrication, de combustion et de végétation | 140 | . . . | 34 | . . . | . . . | 34 | 174 | . . . | . . . | . . . | . . . | . . . | . . . | 174 | 174 |
| | MARCHANDISES. Matières apprêtées | 1,100 | 330 | 26 | . . . | 930 | 1,286 | 2,386 | 2,086 | . . . | . . . | . . . | 2,086 | . . . | 300 | 2,386 |
| | MARCHANDISES. Matières fabriquées | 109,585 | 404,257 | 482,876 | 26,192 | 1,350 | 914,675 | 1,024,260 | 802,708 | 94,253 | . . . | 580 | 897,541 | 4,491 | 122,228 | 1,024,260 |
| | TOTAUX. | 869,173 | 506,167 | 1,068,461 | 444,870 | 2,379 | 2,021,877 | 2,891,050 | 1,762,429 | 184,255 | . . . | 114,196 | 2,060,880 | 27,468 | 802,702 | 2,891,050 |
| COURTRAY | DENRÉES. Exotiques | 48,846 | 2,558 | 10,165 | 15,073 | . . . | 27,796 | 76,642 | 46,154 | . . . | . . . | 1,218 | 47,372 | 934 | 28,336 | 76,642 |
| | DENRÉES. Indigènes | . . . | . . . | . . . | . . . | . . . | . . . | . . . | . . . | . . . | . . . | . . . | . . . | . . . | . . . | . . . |
| | MARCHANDISES. Matières naturelles | . . . | . . . | . . . | . . . | . . . | . . . | . . . | . . . | . . . | . . . | . . . | . . . | . . . | . . . | . . . |
| | MARCHANDISES. Déchets de fabrication, de combustion et de végétation | . . . | . . . | . . . | . . . | . . . | . . . | . . . | . . . | . . . | . . . | . . . | . . . | . . . | . . . | . . . |
| | MARCHANDISES. Matières apprêtées | . . . | . . . | . . . | . . . | . . . | . . . | . . . | . . . | . . . | . . . | . . . | . . . | . . . | . . . | . . . |
| | MARCHANDISES. Matières fabriquées | . . . | 2,610 | 2,387 | . . . | . . . | 4,997 | 4,997 | 1,050 | . . . | . . . | 1,560 | 2,610 | . . . | 2,387 | 4,997 |
| | TOTAUX. | 48,846 | 5,168 | 12,552 | 15,073 | . . . | 32,793 | 81,639 | 47,204 | . . . | . . . | 2,778 | 49,982 | 934 | 30,723 | 81,639 |
| DOUR | DENRÉES. Exotiques | . . . | . . . | . . . | 33,355 | . . . | 33,355 | 33,355 | 22,454 | . . . | . . . | . . . | 22,454 | . . . | 10,901 | 33,355 |
| | DENRÉES. Indigènes | . . . | . . . | . . . | . . . | . . . | . . . | . . . | . . . | . . . | . . . | . . . | . . . | . . . | . . . | . . . |
| | MARCHANDISES. Matières naturelles | . . . | . . . | . . . | . . . | . . . | . . . | . . . | . . . | . . . | . . . | . . . | . . . | . . . | . . . | . . . |
| | MARCHANDISES. Déchets de fabrication, de combustion et de végétation | . . . | . . . | . . . | . . . | . . . | . . . | . . . | . . . | . . . | . . . | . . . | . . . | . . . | . . . | . . . |
| | MARCHANDISES. Matières apprêtées | . . . | . . . | . . . | . . . | . . . | . . . | . . . | . . . | . . . | . . . | . . . | . . . | . . . | . . . | . . . |
| | MARCHANDISES. Matières fabriquées | . . . | . . . | . . . | . . . | . . . | . . . | . . . | . . . | . . . | . . . | . . . | . . . | . . . | . . . | . . . |
| | TOTAUX. | . . . | . . . | . . . | 33,355 | . . . | 33,355 | 33,355 | 22,454 | . . . | . . . | . . . | 22,454 | . . . | 10,901 | 33,355 |
| GAND | DENRÉES. Exotiques | 935,652 | 172,168 | 2,884,714 | 1,235,966 | 30 | 4,292,878 | 5,228,530 | 3,778,617 | 6,233 | . . . | 181,592 | 3,966,442 | 22,493 | 1,239,595 | 5,228,530 |
| | DENRÉES. Indigènes | 4,287 | 57,836 | 27,814 | . . . | . . . | 85,650 | 89,937 | 60,309 | 18,487 | . . . | . . . | 78,796 | 9 | 11,132 | 89,937 |
| | MARCHANDISES. Matières naturelles | 453,616 | 2,791,077 | 112,015 | 44,984 | 124 | 2,948,200 | 3,401,816 | 260,180 | 2,736,588 | . . . | . . . | 2,996,768 | 1,960 | 403,088 | 3,401,816 |
| | MARCHANDISES. Déchets de fabrication, de combustion et de végétation | . . . | 138 | . . . | . . . | . . . | 138 | 138 | 138 | . . . | . . . | . . . | 138 | . . . | . . . | 138 |
| | MARCHANDISES. Matières apprêtées | . . . | 18,872 | 215 | 16,572 | . . . | 35,659 | 35,659 | 2,515 | . . . | . . . | 16,572 | 19,087 | . . . | 16,572 | 35,659 |
| | MARCHANDISES. Matières fabriquées | 11,880 | 112,080 | 598,760 | 46,452 | 2,215 | 759,507 | 771,387 | 732,422 | 10,476 | . . . | 14,502 | 757,400 | 1,942 | 12,045 | 771,387 |
| | TOTAUX. | 1,405,435 | 3,152,171 | 3,623,518 | 1,343,974 | 2,369 | 8,122,032 | 9,527,467 | 4,834,181 | 2,771,784 | . . . | 212,666 | 7,818,631 | 26,404 | 1,682,432 | 9,527,467 |
| LIÉGE | DENRÉES. Exotiques | 340,045 | 16,078 | 108,309 | 35,633 | . . . | 160,040 | 500,085 | 165,837 | 9,551 | . . . | 19,718 | 195,106 | 12,434 | 292,545 | 500,085 |
| | DENRÉES. Indigènes | . . . | 20,401 | . . . | . . . | . . . | 20,401 | 20,401 | 20,400 | . . . | . . . | . . . | 20,400 | . . . | 1 | 20,401 |
| | MARCHANDISES. Matières naturelles | 1,512 | 204 | . . . | 3,327 | . . . | 3,531 | 5,043 | 1,512 | 3,531 | . . . | . . . | 5,043 | . . . | . . . | 5,043 |
| | MARCHANDISES. Déchets de fabrication, de combustion et de végétation | . . . | 258 | . . . | 684 | . . . | 942 | 942 | . . . | 942 | . . . | . . . | 942 | . . . | . . . | 942 |
| | MARCHANDISES. Matières apprêtées | . . . | 1,471 | 1,600 | 15,416 | . . . | 18,487 | 18,487 | 1,600 | 16,887 | . . . | . . . | 18,487 | . . . | . . . | 18,487 |
| | MARCHANDISES. Matières fabriquées | 151,921 | 209,101 | 58,776 | 24,630 | . . . | 292,507 | 444,428 | 209,257 | 179,660 | . . . | 2,689 | 391,606 | 21,938 | 30,884 | 444,428 |
| | TOTAUX. | 493,478 | 247,513 | 168,685 | 79,710 | . . . | 495,908 | 989,386 | 398,606 | 210,571 | . . . | 22,407 | 631,584 | 34,372 | 323,430 | 989,386 |
| LOUVAIN | DENRÉES. Exotiques | 61,621 | 1,019 | 35,682 | . . . | . . . | 36,701 | 98,322 | 49,482 | . . . | . . . | . . . | 49,482 | 1,739 | 47,101 | 98,322 |
| | DENRÉES. Indigènes | 8,072 | 55 | . . . | 4,250 | . . . | 4,305 | 12,377 | 8,098 | . . . | . . . | . . . | 8,098 | . . . | 4,279 | 12,377 |
| | MARCHANDISES. Matières naturelles | . . . | 900 | . . . | . . . | . . . | 900 | 900 | 900 | . . . | . . . | . . . | 900 | . . . | . . . | 900 |
| | MARCHANDISES. Déchets de fabrication, de combustion et de végétation | . . . | . . . | . . . | . . . | . . . | . . . | . . . | . . . | . . . | . . . | . . . | . . . | . . . | . . . | . . . |
| | MARCHANDISES. Matières apprêtées | . . . | . . . | . . . | . . . | . . . | . . . | . . . | . . . | . . . | . . . | . . . | . . . | . . . | . . . | . . . |
| | MARCHANDISES. Matières fabriquées | . . . | 2,492 | . . . | 318 | . . . | 2,810 | 2,810 | 2,810 | . . . | . . . | . . . | 2,810 | . . . | . . . | 2,810 |
| | TOTAUX. | 69,693 | 4,466 | 35,682 | 4,568 | . . . | 44,716 | 114,409 | 61,290 | . . . | . . . | . . . | 61,290 | 1,739 | 51,380 | 114,409 |
| MALINES | DENRÉES. Exotiques | 29,108 | . . . | 2,971 | 1,066 | . . . | 4,037 | 33,145 | 6,082 | . . . | . . . | . . . | 6,082 | 958 | 26,105 | 33,145 |
| | DENRÉES. Indigènes | . . . | . . . | . . . | . . . | . . . | . . . | . . . | . . . | . . . | . . . | . . . | . . . | . . . | . . . | . . . |
| | MARCHANDISES. Matières naturelles | . . . | . . . | . . . | . . . | . . . | . . . | . . . | . . . | . . . | . . . | . . . | . . . | . . . | . . . | . . . |
| | MARCHANDISES. Déchets de fabrication, de combustion et de végétation | . . . | . . . | . . . | . . . | . . . | . . . | . . . | . . . | . . . | . . . | . . . | . . . | . . . | . . . | . . . |
| | MARCHANDISES. Matières apprêtées | . . . | . . . | . . . | . . . | . . . | . . . | . . . | . . . | . . . | . . . | . . . | . . . | . . . | . . . | . . . |
| | MARCHANDISES. Matières fabriquées | . . . | . . . | . . . | . . . | . . . | . . . | . . . | . . . | . . . | . . . | . . . | . . . | . . . | . . . | . . . |
| | TOTAUX. | 29,108 | . . . | 2,971 | 1,066 | . . . | 4,037 | 33,145 | 6,082 | . . . | . . . | . . . | 6,082 | 958 | 26,105 | 33,145 |

# MOUVEMENT DES ENTREPÔTS DE BELGIQUE.

## Année RÉSUMÉ PAR ENTREPÔT ET PAR CLASSE DE DENRÉES ET DE MARCHANDISES. 1839.

| ENTREPÔTS. | CLASSES DES DENRÉES ET MARCHANDISES. | MARCHANDISES — ENTRÉES EN ENTREPÔT : EN ENTREPÔT au 1er janvier 1839. | PAR IMPORTATION DIRECTE : PAR TERRE, RIVIÈRES ou CANAUX. | PAR IMPORTATION DIRECTE : PAR MER. | PAR MUTATION D'ENTREPÔT. | EXCÉDANTS repris EN CHARGE pour plus TROUVÉS. | TOTAL DES ENTRÉES. | TOTAL GÉNÉRAL. | MARCHANDISES — SORTIES DES ENTREPÔTS : POUR la CONSOMMATION. | POUR LE TRANSIT : Après emprunt des ENTREPÔTS publics, particuliers ou fictifs. | POUR LE TRANSIT : Après emprunt des ENTREPÔTS libres. | PAR MUTATION D'ENTREPÔT. | TOTAL DES SORTIES. | DÉCHARGE pour DÉCHET, COULAGE ou MANQUANT. | EN ENTREPÔT au 31 décembre 1839. | TOTAL GÉNÉRAL. |
|---|---|---|---|---|---|---|---|---|---|---|---|---|---|---|---|---|
| | | Francs. | Francs. | Francs. | Francs. | Francs. | Francs. | Francs. | Francs. | Francs. | Francs. | Francs. | Francs. | Francs. | Francs. | Francs. |
| MONS. | DENRÉES. Exotiques | 11,448 | 40,477 | 16,582 | 18,711 | . . . | 75,770 | 87,218 | 39,367 | . . . | . . . | . . . | 39,367 | 603 | 47,248 | 87,218 |
| | DENRÉES. Indigènes | . . . | . . . | . . . | . . . | . . . | . . . | . . . | . . . | . . . | . . . | . . . | . . . | . . . | . . . | . . . |
| | MARCHANDISES. Matières naturelles | . . . | . . . | 32,016 | 37,608 | . . . | 69,624 | 69,624 | . . . | 69,624 | . . . | . . . | 69,624 | . . . | . . . | 69,624 |
| | MARCHANDISES. Déchets de fabrication, de combustion et de végétation | . . . | . . . | . . . | . . . | . . . | . . | . . . | . . . | . . . | . . . | . . . | . . . | . . . | . . . | . . . |
| | MARCHANDISES. Matières apprêtées | . . . | . . . | . . . | . . . | . . . | . . . | . . . | . . . | . . . | . . . | . . . | . . . | . . . | . . . | . . . |
| | MARCHANDISES. Matières fabriquées | 1,124 | 35,629 | 105,880 | 2,805 | . . . | 144,314 | 145,438 | 143,133 | 1,511 | . . . | . . . | 144,644 | . . . | 794 | 145,438 |
| | TOTAUX. | 12,572 | 76,106 | 154,478 | 59,124 | . . . | 289,708 | 302,280 | 182,500 | 71,135 | . . . | . . . | 253,635 | 603 | 48,042 | 302,280 |
| NIEUPORT. | DENRÉES. Exotiques | . . . | . . . | 174 | . . . | . . . | 174 | 174 | 174 | . . . | . . . | . . . | 174 | . . . | . . . | 174 |
| | DENRÉES. Indigènes | . . . | . . . | . . . | . . . | . . . | . . . | . . . | . . . | . . . | . . . | . . . | . . . | . . . | . . . | . . . |
| | MARCHANDISES. Matières naturelles | 28,592 | . . . | 2,238,524 | . . . | . . . | 2,238,524 | 2,267,116 | . . . | 2,258,032 | . . . | . . . | 2,258,032 | . . . | 9,084 | 2,267,116 |
| | MARCHANDISES. Déchets de fabrication, de combustion et de végétation. | . . . | . . . | . . . | . . . | . . . | . . . | . . . | . . . | . . . | . . . | . . . | . . . | . . . | . . . | . . . |
| | MARCHANDISES. Matières apprêtées | . . . | . . . | 5,823 | . . . | . . . | 5,823 | 5,823 | 5,823 | . . . | . . . | . . . | 5,823 | . . . | . . . | 5,823 |
| | MARCHANDISES. Matières fabriquées | . . . | . . . | 17,535 | . . . | . . . | 17,535 | 17,535 | . . . | 3,725 | . . . | 13,810 | 17,535 | . . . | . . . | 17,535 |
| | TOTAUX. | 28,592 | . . . | 2,262,056 | . . . | . . . | 2,262,056 | 2,290,648 | 5,997 | 2,261,757 | . . . | 13,810 | 2,281,564 | . . . | 9,084 | 2,290,648 |
| OSTENDE. | DENRÉES. Exotiques | 24,211 | 9,320 | 91,497 | 11,323 | 156 | 112,296 | 136,507 | 47,718 | 5,146 | 35,028 | 8,339 | 96,231 | 1,621 | 38,655 | 136,507 |
| | DENRÉES. Indigènes | 119 | 112 | 732 | . . . | . . . | 844 | 963 | 393 | 49 | 347 | . . . | 789 | . . . | 174 | 963 |
| | MARCHANDISES. Matières naturelles | 156,243 | 28,624 | 4,131,122 | 7,721 | . . . | 4,167,467 | 4,323,710 | 31,209 | 3,486,297 | 547,253 | 33,173 | 4,097,932 | 1,550 | 224,228 | 4,323,710 |
| | MARCHANDISES. Déchets de fabrication, de combustion et de végétation. | . . . | . . . | . . . | . . . | . . . | . . . | . . . | . . . | . . . | . . . | . . . | . . . | . . . | . . . | . . . |
| | MARCHANDISES. Matières apprêtées | 6,422 | . . . | 289,152 | . . . | 18 | 289,170 | 295,592 | 31,752 | . . . | 165,259 | . . . | 197,011 | . . . | 98,581 | 295,592 |
| | MARCHANDISES. Matières fabriquées | 68,496 | 53,610 | 531,715 | 2,497 | 1,203 | 589,025 | 657,521 | 121,775 | 52,887 | 370,663 | 28,306 | 573,631 | 1,500 | 82,390 | 657,521 |
| | TOTAUX. | 255,491 | 91,666 | 5,044,218 | 21,541 | 1,377 | 5,158,802 | 5,414,293 | 232,847 | 3,544,379 | 1,118,550 | 69,818 | 4,965,594 | 4,671 | 444,028 | 5,414,293 |
| RUREMONDE. | DENRÉES. Exotiques | 12,012 | 756 | . . . | 594 | . . . | 1,350 | 13,362 | 1,758 | 11,422 | . . . | . . . | 13,160 | 202 | . . . | 13,362 |
| | DENRÉES. Indigènes | . . . | . . . | . . . | . . . | . . . | . . . | . . . | . . . | . . . | . . . | . . . | . . . | . . . | . . . | . . . |
| | MARCHANDISES. Matières naturelles | . . . | . . . | . . . | . . . | . . . | . . . | . . . | . . . | . . . | . . . | . . . | . . . | . . . | . . . | . . . |
| | MARCHANDISES. Déchets de fabrication, de combustion et de végétation. | . . . | . . . | . . . | . . . | . . . | . . . | . . . | . . . | . . . | . . . | . . . | . . . | . . . | . . . | . . . |
| | MARCHANDISES. Matières apprêtées | . . . | . . . | . . . | . . . | . . . | . . . | . . . | . . . | . . . | . . . | . . . | . . . | . . . | . . . | . . . |
| | MARCHANDISES. Matières fabriquées | . . . | . . . | . . . | . . . | . . . | . . . | . . . | . . . | . . . | . . . | . . . | . . . | . . . | . . . | . . . |
| | TOTAUX. | 12,012 | 756 | . . . | 594 | . . . | 1,350 | 13,362 | 1,758 | 11,422 | . . . | . . . | 13,160 | 202 | . . . | 13,362 |
| TOURNAY. | DENRÉES. Exotiques | 66,674 | 34,986 | 7,088 | 167,921 | 188 | 210,183 | 276,857 | 121,672 | . . . | . . . | 19,263 | 140,935 | 3,387 | 132,535 | 276,857 |
| | DENRÉES. Indigènes | . . . | . . . | . . . | . . . | . . . | . . . | . . . | . . . | . . . | . . . | . . . | . . . | . . . | . . . | . . . |
| | MARCHANDISES. Matières naturelles | . . . | . . . | . . . | 250 | . . . | 250 | 250 | 250 | . . . | . . . | . . . | 250 | . . . | . . . | 250 |
| | MARCHANDISES. Déchets de fabrication, de combustion et de végétation. | . . . | . . . | . . . | . . . | . . . | . . . | . . . | . . . | . . . | . . . | . . . | . . . | . . . | . . . | . . . |
| | MARCHANDISES. Matières apprêtées | . . . | . . . | . . . | . . . | . . . | . . . | . . . | . . . | . . . | . . . | . . . | . . . | . . . | . . . | . . . |
| | MARCHANDISES. Matières fabriquées | 35,911 | 77,283 | 153,624 | 33,495 | 2,537 | 266,939 | 302,850 | 41,538 | 213,498 | . . . | 2,310 | 257,346 | 285 | 45,219 | 302,850 |
| | TOTAUX | 102,585 | 112,269 | 160,712 | 201,666 | 2,725 | 477,372 | 579,957 | 163,460 | 213,498 | . . . | 21,573 | 398,531 | 3,672 | 177,754 | 579,957 |
| VENLOO. | DENRÉES. Exotiques | 51,728 | 53,213 | 2,864 | 1,350 | . . . | 57,427 | 109,155 | 40,450 | 67,355 | . . . | 1,350 | 109,155 | . . . | . . . | 109,155 |
| | DENRÉES. Indigènes | 53 | 156 | . . . | . . . | . . . | 156 | 209 | 156 | 53 | . . . | . . . | 209 | . . . | . . . | 209 |
| | MARCHANDISES. Matières naturelles | . . . | 310 | . . . | . . . | . . . | 310 | 310 | 310 | . . . | . . . | . . . | 310 | . . . | . . . | 310 |
| | MARCHANDISES. Déchets de fabrication, de combustion et de végétation. | . . . | . . . | . . . | . . . | . . . | . . . | . . . | . . . | . . . | . . . | . . . | . . . | . . . | . . . | . . . |
| | MARCHANDISES. Matières apprêtées | . . . | 2,969 | . . . | . . . | . . . | 2,969 | 2,969 | . . . | 2,969 | . . . | . . . | 2,969 | . . . | . . . | 2,969 |
| | MARCHANDISES. Matières fabriquées | 13,783 | 2,277 | . . . | . . . | . . . | 2,277 | 16,060 | 897 | 15,163 | . . . | . . . | 16,060 | . . . | . . . | 16,060 |
| | TOTAUX. | 65,564 | 58,925 | 2,864 | 1,350 | . . . | 63,139 | 128,703 | 41,813 | 85,540 | . . . | 1,350 | 128,703 | . . . | . . . | 128,703 |

# COMMERCE DE TRANSIT. — ANNÉE 1839.

## RÉSUMÉ PAR PAYS DE PROVENANCE ET DE DESTINATION.

| PAYS DE PROVENANCE ET DE DESTINATION. | MARCHANDISES SORTIES EN TRANSIT : PAR TERRE, RIVIÈRES OU CANAUX. | | PAR MER. | | TOTAL GÉNÉRAL. | | MODES DE TRANSIT : DIRECTEMENT. ET SANS EMPRUNT D'ENTREPÔT. | | APRÈS EMPRUNT DES ENTREPÔTS PUBLICS, PARTICULIERS OU FICTIFS. | | APRÈS EMPRUNT DES ENTREPÔTS LIBRES. | | TOTAL GÉNÉRAL. | |
|---|---|---|---|---|---|---|---|---|---|---|---|---|---|---|
| | VALEURS PAR PAYS de provenance. | VALEURS PAR PAYS de destination. | VALEURS PAR PAYS de provenance. | VALEURS PAR PAYS de destination. | VALEURS PAR PAYS de provenance. | VALEURS PAR PAYS de destination. | VALEURS PAR PAYS de provenance. | VALEURS PAR PAYS de destination. | VALEURS PAR PAYS de provenance. | VALEURS PAR PAYS de destination | VALEURS PAR PAYS de provenance. | VALEURS PAR PAYS de destination. | VALEURS PAR PAYS de provenance. | VALEURS PAR PAYS de destination |
| | Francs. | Francs. | Francs. | Francs. | Francs. | Francs. | Francs. | Francs. | Francs. | Francs. | Francs. | Francs. | Francs. | Francs. |
| FRANCE | 2,230,704 | 18,511,353 | 1,078,367 | 1,449,772 | 3,309,071 | 19,961,125 | 2,213,287 | 7,337,257 | 997,911 | 11,405,256 | 97,873 | 1.218,612 | 3,309,071 | 19,961,125 |
| PAYS-BAS | 7,070,275 | 6,516,390 | 805,047 | 544,722 | 7,875,322 | 7,061,112 | 4,521,122 | 4,511,883 | 3,290,586 | 2,308,804 | 63,614 | 240,425 | 7,875,322 | 7,061,112 |
| PRUSSE | 2,019,236 | 4,905,675 | 1,073,989 | 140,419 | 3,093,225 | 5,046,094 | 2,676,551 | 1,724,989 | 409,719 | 3,253,309 | 6,955 | 67,796 | 3,093,225 | 5,046,094 |
| VILLES ANSÉATIQUES | 281,044 | . . . | 103,668 | 615,118 | 384,712 | 615,118 | 63,004 | 194,272 | 218,889 | 202,797 | 102,819 | 218,049 | 384,712 | 615,118 |
| HONOVRE et OLDENBOURG | 131,152 | . . . | 75,461 | 12,421 | 206,613 | 12,421 | 9,605 | 700 | 158,648 | 1,806 | 38,360 | 9,915 | 206,613 | 12,421 |
| AUTRICHE (y compris le Royaume Lombardo-Vénitien) | 31,411 | . . . | 32,170 | 153,868 | 63,581 | 153,868 | 30,844 | . . . | 27,264 | 107,407 | 5,473 | 46,461 | 63,581 | 153,868 |
| SARDAIGNE et PIÉMONT | . . . | . . . | 46,064 | 5,861 | 46,064 | 5,861 | 886 | . . . | . . . | 5,757 | 45,178 | 104 | 46,064 | 5,861 |
| DANEMARCK | 96,412 | . . . | 9,893 | 26 | 106,305 | 26 | 140 | . . . | 106,165 | . . . | . . . | 26 | 106,305 | 26 |
| TOSCANE (ÉTAT ROMAINS, MODÈNE, PARME ET LUCQUES) | 5,125 | . . . | 9,638 | 79,420 | 14,763 | 79,420 | 5,555 | . . . | . . . | 500 | 9,208 | 78,920 | 14,763 | 79,420 |
| DEUX-SICILES | 112,929 | . . . | 20,676 | 181,996 | 133,605 | 181,996 | 33,313 | 19,442 | 92,615 | 80 | 7,677 | 162,474 | 133,605 | 181,996 |
| RUSSIE | 2,972,298 | . . . | 438,619 | 144,602 | 3,410,917 | 144,602 | 1,470,229 | 2,959 | 1,828,845 | 51,561 | 111,843 | 90,082 | 3,410,917 | 144,602 |
| MECKLENBOURG-SCHWERIN | . . . | . . . | . . . | 19,330 | . . . | 19,330 | . . . | 19,120 | . . . | . . . | . . . | 210 | . . . | 19,330 |
| SUÈDE et NORWÉGE | 19,038 | . . . | 56,968 | 193,053 | 76,006 | 193,053 | 5,790 | 11,743 | 14,417 | 127,720 | 55,799 | 53,590 | 76,006 | 193,053 |
| ANGLETERRE, (y compris Gibraltar, Malte et les Iles Ioniennes) | 10,452,086 | . . . | 1,807,866 | 2,199,472 | 12,259,952 | 2,199,472 | 4,243,724 | 1,312,733 | 6,398,956 | 299,620 | 1,617,272 | 587,119 | 12,259,952 | 2,199,472 |
| ESPAGNE (y compris les Iles Canaries) | 10,558 | . . . | 5,996 | 3,251 | 16,554 | 3,251 | 15,856 | . . . | 698 | . . . | . . . | 3,251 | 16,554 | 3,251 |
| PORTUGAL (y compris Madère, les Iles du Cap-Vert et les Açores) | 4,663 | . . . | 225 | 155,369 | 4,888 | 155,369 | 225 | 54,536 | 4,663 | 75,318 | . . . | 25,515 | 4,888 | 155,369 |
| TURQUIE | 73,527 | . . . | 2,786 | 154,909 | 76,313 | 154,909 | . . . | 52,442 | 74,237 | 77,199 | 2,076 | 25,268 | 76,313 | 154,909 |
| ÉGYPTE | 437 | . . . | 5,566 | 43,379 | 6,003 | 43,379 | . . . | 12,574 | 437 | 11,462 | 5,566 | 19,343 | 6,003 | 43,379 |
| ALGER | 6,993 | . . . | . . . | 228 | 6,993 | 228 | . . . | . . . | 6,993 | 168 | . . . | 60 | 6,993 | 228 |
| SYNGAPORE | . . . | . . . | . . . | 97,447 | . . . | 97,447 | . . . | 49,543 | . . . | 2,831 | . . . | 45,073 | . . . | 97,447 |
| ILES DE JAVA ET SUMATRA | 117,464 | . . . | 155,831 | 125,373 | 273,295 | 125,373 | 4,491 | 48,539 | 156,026 | 23,045 | 112,778 | 53,789 | 273,295 | 125,373 |
| ILES PHILIPPINES | 2,000 | . . . | 2,500 | . . . | 4,500 | . . . | . . . | . . . | 4,500 | . . . | . . . | . . . | 4,500 | . . . |
| ÉTAT-UNIS | 663,509 | . . . | 609,466 | 260,607 | 1,272,975 | 260,607 | 141,645 | 91,564 | 682,799 | 132,584 | 448,531 | 36,459 | 1,272,975 | 260,607 |
| CUBA ET PORTO-RICO (Possessions Espagnoles) | 96,485 | . . . | 43,059 | 136,582 | 139,544 | 136,582 | 7,722 | 83,396 | 88,894 | 35,056 | 42,928 | 18,130 | 139,544 | 136,582 |
| JAMAÏQUE | 3,889 | . . . | 74,100 | . . . | 77,989 | . . . | 74,100 | . . . | 3,889 | . . . | . . . | . . . | 77,989 | . . . |
| HAÏTI | 92,062 | . . . | 87,084 | 14,127 | 179,146 | 14,127 | 41,850 | 3 | 115,849 | 12,204 | 21,467 | 1,920 | 179,146 | 14,127 |
| BRÉSIL | 811,305 | . . . | 431,586 | 185,041 | 1,242,891 | 185,041 | 117,175 | 100,621 | 1,018,209 | 65,449 | 107,507 | 18,971 | 1,242,891 | 185,041 |
| RIO DE LA PLATA | 2,628,816 | . . . | 262,724 | 48,876 | 2,891,540 | 48,876 | 48,786 | 43,921 | 2,720,806 | 4,560 | 121,948 | 595 | 2,891,540 | 48,876 |
| MEXIQUE | . . . | . . . | 1,000 | 274,101 | 1,000 | 274,101 | . . . | 53,643 | . . . | 217,722 | 1,000 | 2,736 | 1,000 | 274,101 |
| A L'AVENTURE | . . . | . . . | . . . | 979 | . . . | 979 | . . . | . . . | . . . | . . . | . . . | 979 | . . . | 979 |
| TOTAUX. | 29,933,418 | 29,933,418 | 7,240,349 | 7,240,349 | 37,173,767 | 37,173,767 | 15,725,880 | 15,725,880 | 18,422,015 | 18,422,015 | 3,025,872 | 3,025,872 | 37,173,767 | 37,173,767 |

Numéraire non compris dans le relevé présenté ci-dessus et dont la sortie a pu être constatée : Pays-Bas fr. 100.

# COMMERCE DE TRANSIT. — ANNÉE 1839.

## RÉSUMÉ PAR PAYS DE PROVENANCE ET DE DESTINATION ET PAR CLASSE DE DENRÉES ET DE MARCHANDISES.

| PAYS DE PROVENANCE ET DE DESTINATION. | CLASSES DES DENRÉES ET MARCHANDISES. | | DENRÉES ET MARCHANDISES SORTIES EN TRANSIT : PAR TERRE, RIVIÈRES OU CANAUX. — Valeurs par pays de provenance. | PAR TERRE, RIVIÈRES OU CANAUX. — Valeurs par pays de destination. | PAR MER. — Valeurs par pays de provenance. | PAR MER. — Valeurs par pays de destination. | TOTAL. — Valeurs par pays de provenance. | TOTAL. — Valeurs par pays de destination. | MODES DE TRANSIT : DIRECTEMENT ET SANS EMPRUNT D'ENTREPÔT. — Valeurs par pays de provenance. | DIRECTEMENT ET SANS EMPRUNT D'ENTREPÔT. — Valeurs par pays de destination. | APRÈS EMPRUNT DES ENTREPÔTS PUBLICS, PARTICULIERS OU FICTIFS. — Valeurs par pays de provenance. | APRÈS EMPRUNT DES ENTREPÔTS PUBLICS, PARTICULIERS OU FICTIFS. — Valeurs par pays de destination. | APRÈS EMPRUNT DES ENTREPÔTS LIBRES. — Valeurs par pays de provenance. | APRÈS EMPRUNT DES ENTREPÔTS LIBRES. — Valeurs par pays de destination. | TOTAL — Valeurs par pays de provenance. | TOTAL — Valeurs par pays de destination. |
|---|---|---|---|---|---|---|---|---|---|---|---|---|---|---|---|---|---|
| | | | Francs. | Francs. | Francs. | Francs. | Francs. | Francs. | Francs. | Francs. | Francs. | Francs. | Francs. | Francs. | Francs. | Francs. | Francs. |
| FRANCE | DENRÉES | Exotiques | 138,641 | 37,824 | 51,003 | 92,266 | 189,644 | 130,090 | 44,500 | 10,633 | 120,226 | 53,816 | 24,918 | 65,641 | 189,644 | 130,090 | |
| | | Indigènes | 207,638 | 792,256 | 372,190 | 3,608 | 579,828 | 795,864 | 524,090 | 528,798 | 54,862 | 264,686 | 876 | 2,380 | 579,828 | 795,864 | |
| | MARCHANDISES | Matières naturelles | 417,930 | 15,747,169 | 41,813 | 848,097 | 459,743 | 16,595,266 | 231,046 | 5,404,556 | 210,707 | 10,420,898 | 17,990 | 769,812 | 459,743 | 16,595,266 | |
| | | Déchets de fabrication, de combustion et de végétation | 568 | 41,541 | . . . | 349 | 568 | 41,890 | 310 | 15,058 | 258 | 26,603 | . . . | 229 | 568 | 41,890 | |
| | | Matières apprêtées | 13,551 | 391,504 | 5,489 | 141,499 | 19,040 | 533,003 | 11,167 | 152,035 | 2,384 | 318,185 | 5,489 | 62,783 | 19,040 | 533,003 | |
| | | Matières fabriquées | 1,452,376 | 1,501,059 | 607,872 | 363,953 | 2,060,248 | 1,865,012 | 1,402,174 | 1,226,177 | 609,474 | 321,068 | 48,600 | 317,767 | 2,060,248 | 1,865,012 | |
| | | TOTAUX | 2,230,704 | 18,511,353 | 1,078,307 | 1,449,772 | 3,309,071 | 19,961,125 | 2,213,287 | 7,337,257 | 997,911 | 11,405,256 | 97,873 | 1,218,612 | 3,309,071 | 19,961,125 | |
| PAYS-BAS | DENRÉES | Exotiques | 1,191,087 | 1,920,029 | 23,634 | 156,472 | 1,214,721 | 2,076,501 | 1,123,412 | 1,152,595 | 73,816 | 810,929 | 17,493 | 112,977 | 1,214,721 | 2,076,501 | |
| | | Indigènes | 646,154 | 724,487 | 259,320 | 57,952 | 905,474 | 762,439 | 830,645 | 626,981 | 48,502 | 100,916 | 26,327 | 34,542 | 905,474 | 762,439 | |
| | MARCHANDISES | Matières naturelles | 3,864,738 | 821,568 | 314,617 | 155,403 | 4,179,355 | 976,771 | 1,089,298 | 205,911 | 3,081,745 | 755,306 | 8,312 | 15,554 | 4,179,355 | 976,771 | |
| | | Déchets de fabrication, de combustion et de végétation | 43,879 | 142,529 | . . . | 16,703 | 43,879 | 159,032 | 35,145 | 67,480 | 8,736 | 74,849 | . . . | 16,703 | 43,879 | 159,032 | |
| | | Matières apprêtées | 177,088 | 298,222 | 58,313 | 3,687 | 235,401 | 301,909 | 227,248 | 154,484 | 8,107 | 143,738 | 46 | 3,687 | 235,401 | 301,909 | |
| | | Matières fabriquées | 1,147,329 | 2,609,955 | 149,163 | 174,505 | 1,296,492 | 2,784,460 | 1,215,376 | 2,304,432 | 69,680 | 423,066 | 11,436 | 56,962 | 1,296,492 | 2,784,460 | |
| | | TOTAUX | 7,070,275 | 6,516,390 | 805,047 | 544,722 | 7,875,322 | 7,061,112 | 4,521,122 | 4,511,883 | 3,290,586 | 2,308,804 | 63,614 | 240,425 | 7,875,322 | 7,061,112 | |
| PRUSSE | DENRÉES | Exotiques | 9,547 | 364,989 | 3,184 | 20,731 | 12,731 | 385,720 | 1,529 | 122,905 | 11,202 | 242,797 | . . . | 20,018 | 12,731 | 385,720 | |
| | | Indigènes | 449,527 | 120,114 | 4,089 | 7,753 | 453,616 | 127,867 | 380,635 | 119,388 | 69,381 | 1,595 | 3,600 | 6,884 | 453,616 | 127,867 | |
| | MARCHANDISES | Matières naturelles | 563,612 | 3,147,092 | 82,208 | 99,926 | 645,820 | 3,247,018 | 506,845 | 375,333 | 135,820 | 2,838,019 | 3,155 | 33,666 | 645,820 | 3,247,018 | |
| | | Déchets de fabrication, de combustion et de végétation | 2,711 | 56,866 | . . . | . . . | 2,711 | 56,866 | 1,911 | 10,985 | 800 | 45,881 | . . . | . . . | 2,711 | 56,866 | |
| | | Matières apprêtées | 9,539 | 99,125 | 105,768 | . . . | 115,307 | 99,125 | 110,823 | 53,195 | 4,484 | 45,928 | . . . | . . . | 115,307 | 99,125 | |
| | | Matières fabriquées | 984,300 | 1,117,491 | 878,740 | 12,009 | 1,863,040 | 1,129,500 | 1,674,808 | 1,045,185 | 188,032 | 79,089 | 200 | 5,228 | 1,863,040 | 1,129,500 | |
| | | TOTAUX | 2,019,236 | 4,905,675 | 1,073,989 | 140,419 | 3,093,225 | 5,046,094 | 2,676,551 | 1,724,989 | 409,719 | 3,253,309 | 6,955 | 67,796 | 3,093,225 | 5,046,094 | |
| VILLES ANSÉATIQUES | DENRÉES | Exotiques | 4,577 | . . . | 400 | 23,435 | 4,977 | 23,435 | 2,422 | 199 | 2,155 | 6,346 | 400 | 16,890 | 4,977 | 23,435 | |
| | | Indigènes | 7,586 | . . . | 56,166 | 15,542 | 63,752 | 15,542 | 8,139 | . . . | . . . | . . . | 55,613 | 15,542 | 63,752 | 15,542 | |
| | MARCHANDISES | Matières naturelles | 203,459 | . . . | . . . | 299,813 | 203,459 | 299,813 | 2,372 | 60,823 | 201,087 | 187,759 | . . . | 51,231 | 203,459 | 299,813 | |
| | | Déchets de fabrication, de combustion et de végétation | 6,183 | . . . | 220 | . . . | 6,412 | . . . | 598 | . . . | 5,585 | . . . | 229 | . . . | 6,412 | . . . | |
| | | Matières apprêtées | 36,525 | . . . | 35,270 | 101,786 | 71,795 | 101,786 | 29,250 | 65,094 | 7,275 | . . . | 35,270 | 36,692 | 71,795 | 101,786 | |
| | | Matières fabriquées | 22,714 | . . . | 11,603 | 174,542 | 34,317 | 174,542 | 20,223 | 68,156 | 2,787 | 8,692 | 11,307 | 97,694 | 34,317 | 174,542 | |
| | | TOTAUX | 281,044 | . . . | 103,668 | 615,118 | 384,712 | 615,118 | 63,004 | 194,272 | 218,889 | 202,797 | 102,819 | 218,049 | 384,712 | 615,118 | |
| HANOVRE | DENRÉES | Exotiques | . . . | . . . | . . . | 8,740 | . . . | 8,740 | . . . | . . . | . . . | . . . | . . . | 8,740 | . . . | 8,740 | |
| | | Indigènes | 6,634 | . . . | 71,468 | . . . | 78,102 | . . . | 5,595 | . . . | 34,267 | . . . | 38,240 | . . . | 78,102 | . . . | |
| | MARCHANDISES | Matières naturelles | 124,518 | . . . | 3,873 | 2,366 | 128,391 | 2,366 | 4,010 | 700 | 124,381 | 1,666 | . . . | . . . | 128,391 | 2,366 | |
| | | Déchets de fabrication, de combustion et de végétation | . . . | . . . | . . . | . . . | . . . | . . . | . . . | . . . | . . . | . . . | . . . | . . . | . . . | . . . | |
| | | Matières apprêtées | . . . | . . . | . . . | . . . | . . . | . . . | . . . | . . . | . . . | . . . | . . . | . . . | . . . | . . . | |
| | | Matières fabriquées | . . . | . . . | 120 | 1,315 | 120 | 1,315 | . . . | . . . | . . . | 140 | 120 | 1,175 | 120 | 1,315 | |
| | | TOTAUX | 131,152 | . . . | 75,461 | 12,421 | 206,613 | 12,421 | 9,605 | 700 | 158,648 | 1,806 | 38,360 | 9,915 | 206,615 | 12,421 | |
| AUTRICHE | DENRÉES | Exotiques | 411 | . . . | . . . | . . . | 411 | . . . | 411 | . . . | . . . | . . . | . . . | . . . | 411 | . . . | |
| | | Indigènes | 4,621 | . . . | 30,475 | . . . | 35,096 | . . . | 25,003 | . . . | 4,620 | . . . | 5,473 | . . . | 35,096 | . . . | |
| | MARCHANDISES | Matières naturelles | 25,154 | . . . | 1,695 | 153,130 | 26,849 | 153,130 | 4,205 | . . . | 22,644 | 106,907 | . . . | 46,223 | 26,849 | 153,130 | |
| | | Déchets de fabrication, de combustion et de végétation | . . . | . . . | . . . | . . . | . . . | . . . | . . . | . . . | . . . | . . . | . . . | . . . | . . . | . . . | |
| | | Matières apprêtées | . . . | . . . | . . . | . . . | . . . | . . . | . . . | . . . | . . . | . . . | . . . | . . . | . . . | . . . | |
| | | Matières fabriquées | 1,225 | . . . | . . . | 738 | 1,225 | 738 | 1,225 | . . . | . . . | 500 | . . . | 238 | 1,225 | 738 | |
| | | TOTAUX | 31,411 | . . . | 32,170 | 153,868 | 63,581 | 153,868 | 30,844 | . . . | 27,264 | 107,407 | 5,473 | 46,461 | 63,581 | 153,868 | |
| SARDAIGNE et PIÉMONT | DENRÉES | Exotiques | . . . | . . . | 46,064 | . . . | 46,064 | . . . | 886 | . . . | . . . | . . . | 45,178 | . . . | 46,064 | . . . | |
| | | Indigènes | . . . | . . . | . . . | 104 | . . . | 104 | . . . | . . . | . . . | . . . | . . . | 104 | . . . | 104 | |
| | MARCHANDISES | Matières naturelles | . . . | . . . | . . . | . . . | . . . | . . . | . . . | . . . | . . . | . . . | . . . | . . . | . . . | . . . | |
| | | Déchets de fabrication, de combustion et de végétation | . . . | . . . | . . . | . . . | . . . | . . . | . . . | . . . | . . . | . . . | . . . | . . . | . . . | . . . | |
| | | Matières apprêtées | . . . | . . . | . . . | 5,757 | . . . | 5,757 | . . . | . . . | . . . | 5,757 | . . . | . . . | . . . | 5,757 | |
| | | Matières fabriquées | . . . | . . . | . . . | . . . | . . . | . . . | . . . | . . . | . . . | . . . | . . . | . . . | . . . | . . . | |
| | | TOTAUX | . . . | . . . | 46,064 | 5,861 | 46,064 | 5,861 | 886 | . . . | . . . | 5,757 | 45,178 | 104 | 46,064 | 5,861 | |
| DANEMARCK | DENRÉES | Exotiques | . . . | . . . | . . . | . . . | . . . | . . . | . . . | . . . | . . . | . . . | . . . | . . . | . . . | . . . | |
| | | Indigènes | . . . | . . . | . . . | 26 | . . . | 26 | . . . | . . . | . . . | . . . | . . . | 26 | . . . | 26 | |
| | MARCHANDISES | Matières naturelles | 96,272 | . . . | 9,893 | . . . | 106,165 | . . . | . . . | . . . | 106,165 | . . . | . . . | . . . | 106,165 | . . . | |
| | | Déchets de fabrication, de combustion et de végétation | . . . | . . . | . . . | . . . | . . . | . . . | . . . | . . . | . . . | . . . | . . . | . . . | . . . | . . . | |
| | | Matières apprêtées | . . . | . . . | . . . | . . . | . . . | . . . | . . . | . . . | . . . | . . . | . . . | . . . | . . . | . . . | |
| | | Matières fabriquées | 140 | . . . | . . . | . . . | 140 | . . . | 140 | . . . | . . . | . . . | . . . | . . . | 140 | . . . | |
| | | TOTAUX | 96,412 | . . . | 9,893 | 26 | 106,305 | 26 | 140 | . . . | 106,165 | . . . | . . . | 26 | 106,305 | 26 | |
| TOSCANE | DENRÉES | Exotiques | 3,673 | . . . | 6,440 | 533 | 10,113 | 533 | 3,673 | . . . | . . . | . . . | 6,440 | 533 | 10,113 | 533 | |
| | | Indigènes | . . . | . . . | . . . | . . . | . . . | . . . | . . . | . . . | . . . | . . . | . . . | . . . | . . . | . . . | |
| | MARCHANDISES | Matières naturelles | 452 | . . . | 2,768 | 1,125 | 3,220 | 1,125 | 452 | . . . | . . . | . . . | 2,768 | 1,125 | 3,220 | 1,125 | |
| | | Déchets de fabrication, de combustion et de végétation | . . . | . . . | . . . | . . . | . . . | . . . | . . . | . . . | . . . | . . . | . . . | . . . | . . . | . . . | |
| | | Matières apprêtées | . . . | . . . | . . . | 77,262 | . . . | 77,262 | . . . | . . . | . . . | . . . | . . . | 77,262 | . . . | 77,262 | |
| | | Matières fabriquées | 1,000 | . . . | 430 | 500 | 1,430 | 500 | 1,430 | . . . | . . . | 500 | . . . | . . . | 1,430 | 500 | |
| | | TOTAUX | 5,125 | . . . | 9,638 | 79,420 | 14,763 | 79,420 | 5,555 | . . . | . . . | 500 | 9,208 | 78,920 | 14,763 | 79,420 | |
| DEUX-SICILES | DENRÉES | Exotiques | 89,853 | . . . | 6,553 | 1,136 | 96,406 | 1,136 | 18,271 | 1,056 | 75,795 | 80 | 2,340 | . . . | 96,406 | 1,136 | |
| | | Indigènes | 255 | . . . | . . . | 109 | 255 | 109 | 255 | . . . | . . . | . . . | . . . | 109 | 255 | 109 | |
| | MARCHANDISES | Matières naturelles | 14,977 | . . . | 8,786 | 557 | 23,763 | 557 | 9,159 | . . . | 14,604 | . . . | . . . | 557 | 23,763 | 557 | |
| | | Déchets de fabrication, de combustion et de végétation | . . . | . . . | . . . | . . . | . . . | . . . | . . . | . . . | . . . | . . . | . . . | . . . | . . . | . . . | |
| | | Matières apprêtées | . . . | . . . | . . . | 176,457 | . . . | 176,457 | . . . | 16,154 | . . . | . . . | . . . | 160,303 | . . . | 176,457 | |
| | | Matières fabriquées | 7,844 | . . . | 5,337 | 3,737 | 13,181 | 3,737 | 5,628 | 2,232 | 2,216 | . . . | 5,337 | 1,505 | 13,181 | 3,737 | |
| | | TOTAUX | 112,929 | . . . | 20,676 | 181,996 | 133,605 | 181,996 | 33,313 | 19,442 | 92,615 | 80 | 7,677 | 162,474 | 133,605 | 181,996 | |

# COMMERCE DE TRANSIT. — ANNÉE 1839.

## RÉSUMÉ PAR PAYS DE POVENANCE ET DE DESTINATION ET PAR CLASSE DE DENRÉES ET DE MARCHANDISES.

| PAYS DE PROVENANCE ET DE DESTINATION. | CLASSES DES DENRÉES ET MARCHANDISES. | DENRÉES ET MARCHANDISES SORTIES EN TRANSIT : PAR TERRE, RIVIÈRES OU CANAUX. — Valeurs par pays de provenance. | PAR TERRE, RIVIÈRES OU CANAUX. — Valeurs par pays de destination. | PAR MER. — Valeurs par pays de provenance. | PAR MER. — Valeurs par pays de destination. | TOTAL. — Valeurs par pays de provenance. | TOTAL. — Valeurs par pays de destination. | MODES DE TRANSIT : DIRECTEMENT ET SANS EMPRUNT D'ENTREPÔT. — Valeurs par pays de provenance. | DIRECTEMENT ET SANS EMPRUNT D'ENTREPÔT. — Valeurs par pays de destination. | APRÈS EMPRUNT DES ENTREPÔTS PUBLICS, PARTICULIERS OU FICTIFS. — Valeurs par pays de provenance. | APRÈS EMPRUNT DES ENTREPÔTS PUBLICS, PARTICULIERS OU FICTIFS. — Valeurs par pays de destination. | APRÈS EMPRUNT DES ENTREPÔTS LIBRES. — Valeurs par pays de provenance. | APRÈS EMPRUNT DES ENTREPÔTS LIBRES. — Valeurs par pays de destination. | TOTAL. — Valeurs par pays de provenance. | TOTAL. — Valeurs par pays de destination. |
|---|---|---|---|---|---|---|---|---|---|---|---|---|---|---|---|
| | | Francs. | Francs. | Francs. | Francs. | Francs. | Francs. | Francs. | Francs. | Francs. | Francs. | Francs. | Francs. | Francs. | Francs. |
| RUSSIE | DENRÉES. Exotiques | . . . | . . . | . . . | 33,477 | . . . | 33,477 | . . . | . . . | . . . | 266 | . . . | 33,211 | . . . | 33,477 |
| | DENRÉES. Indigènes | 300,822 | . . . | 402,922 | 838 | 703,744 | 838 | 385,825 | . . . | 233,522 | . . . | 84,397 | 838 | 703,744 | 838 |
| | MARCHANDISES. Matières naturelles | 2,206,083 | . . . | 22,447 | 17,485 | 2,228,530 | 17,485 | 1,081,103 | . . . | 1,133,211 | 17,485 | 14,216 | . . . | 2,228,530 | 17,485 |
| | MARCHANDISES. Déchets de fabrication, de combustion et de végétation. | 34,385 | . . . | . . . | . . . | 34,385 | . . . | 2,717 | . . . | 31,668 | . . . | . . . | . . . | 34,385 | . . . |
| | MARCHANDISES. Matières apprêtées | 430,738 | . . . | . . . | . . . | 430,738 | . . . | 294 | . . . | 430,444 | . . . | . . . | . . . | 430,738 | . . . |
| | MARCHANDISES. Matières fabriquées | 270 | . . . | 13,250 | 92,802 | 13,520 | 92,802 | 290 | 2,959 | . . . | 33,810 | 13,230 | 56,033 | 13,520 | 92,802 |
| | TOTAUX. | 2,972,298 | . . . | 438,619 | 144,602 | 3,410,917 | 144,602 | 1,470,229 | 2,959 | 1,828,845 | 51,561 | 111,843 | 90,082 | 3,410,917 | 144,602 |
| MECKLENBOURG-SCHWERIN | DENRÉES. Exotiques | . . . | . . . | . . . | 210 | . . . | 210 | . . . | . . . | . . . | . . . | . . . | 210 | . . . | 210 |
| | DENRÉES. Indigènes | . . . | . . . | . . . | . . . | . . . | . . . | . . . | . . . | . . . | . . . | . . . | . . . | . . . | . . . |
| | MARCHANDISES. Matières naturelles | . . . | . . . | . . . | . . . | . . . | . . . | . . . | . . . | . . . | . . . | . . . | . . . | . . . | . . . |
| | MARCHANDISES. Déchets de fabrication, de combustion et de végétation. | . . . | . . . | . . . | . . . | . . . | . . . | . . . | . . . | . . . | . . . | . . . | . . . | . . . | . . . |
| | MARCHANDISES. Matières apprêtées | . . . | . . . | . . . | 19,120 | . . . | 19,120 | . . . | 19,120 | . . . | . . . | . . . | . . . | . . . | 19,120 |
| | MARCHANDISES. Matières fabriquées | . . . | . . . | . . . | . . . | . . . | . . . | . . . | . . . | . . . | . . . | . . . | . . . | . . . | . . . |
| | TOTAUX. | . . . | . . . | . . . | 19,330 | . . . | 19,330 | . . . | 19,120 | . . . | . . . | . . . | 210 | . . . | 19,330 |
| SUÈDE et NORWÉGE | DENRÉES. Exotiques | . . . | . . . | . . . | 27,883 | . . . | 27,883 | . . . | 257 | . . . | 20,706 | . . . | 6,920 | . . . | 27,883 |
| | DENRÉES. Indigènes | . . . | . . . | 197 | 4,009 | 197 | 4,009 | . . . | . . . | 97 | 10 | 100 | 3,999 | 197 | 4,009 |
| | MARCHANDISES. Matières naturelles | 5,790 | . . . | 1,072 | 137,306 | 6,862 | 137,306 | 5,790 | 10,142 | 1,072 | 106,817 | . . . | 20,347 | 6,862 | 137,306 |
| | MARCHANDISES. Déchets de fabrication, de combustion et de végétation. | . . . | . . . | 16,703 | . . . | 16,703 | . . . | . . . | . . . | . . . | . . . | 16,703 | . . . | 16,703 | . . . |
| | MARCHANDISES. Matières apprêtées | . . . | . . . | 28,627 | 17,806 | 28,627 | 17,806 | . . . | . . . | . . . | . . . | 28,627 | 17,806 | 28,627 | 17,806 |
| | MARCHANDISES. Matières fabriquées | 13,248 | . . . | 10,369 | 6,049 | 23,617 | 6,049 | . . . | 1,344 | 13,248 | 187 | 10,369 | 4,518 | 23,617 | 6,049 |
| | TOTAUX. | 19,038 | . . . | 56,968 | 193,053 | 76,006 | 193,053 | 5,790 | 11,743 | 14,417 | 127,720 | 55,799 | 53,590 | 76,006 | 193,053 |
| ANGLETERRE | DENRÉES. Exotiques | 182,456 | . . . | 97,654 | 102,021 | 280,110 | 102,021 | 31,745 | 898 | 156,573 | 3,147 | 91,792 | 97,976 | 280,110 | 102,021 |
| | DENRÉES. Indigènes | 500 | . . . | 14,635 | 1,065,134 | 15,135 | 1,065,134 | 462 | 868,812 | 87 | 81,779 | 14,586 | 114,543 | 15,135 | 1,065,134 |
| | MARCHANDISES. Matières naturelles | 8,602,045 | . . . | 752,837 | 378,663 | 9,354,882 | 378,663 | 2,983,666 | 99,270 | 5,676,817 | 145,549 | 694,399 | 133,844 | 9,354,882 | 378,663 |
| | MARCHANDISES. Déchets de fabrication, de combustion et de végétation. | 19,501 | . . . | . . . | . . . | 19,501 | . . . | 8,810 | . . . | 10,691 | . . . | . . . | . . . | 19,501 | . . . |
| | MARCHANDISES. Matières apprêtées | 76,404 | . . . | 194,830 | 115,155 | 271,234 | 115,155 | 66,370 | 1,922 | 18,262 | 533 | 186,602 | 112,700 | 271,234 | 115,155 |
| | MARCHANDISES. Matières fabriquées | 1,571,180 | . . . | 747,910 | 538,499 | 2,319,090 | 538,499 | 1,152,671 | 341,831 | 536,526 | 68,612 | 629,893 | 128,056 | 2,319,090 | 538,499 |
| | TOTAUX. | 10,452,086 | . . . | 1,807,866 | 2,199,472 | 12,259,952 | 2,199,472 | 4,243,724 | 1,312,733 | 6,398,956 | 299,620 | 1,617,272 | 587,119 | 12,259,952 | 2,199,472 |
| ESPAGNE | DENRÉES. Exotiques | . . . | . . . | 5,996 | . . . | 5,996 | . . . | 5,648 | . . . | 348 | . . . | . . . | . . . | 5,996 | . . . |
| | DENRÉES. Indigènes | . . . | . . . | . . . | 3,251 | . . . | 3,251 | . . . | . . . | . . . | . . . | . . . | 3,251 | . . . | 3,251 |
| | MARCHANDISES. Matières naturelles | 10,208 | . . . | . . . | . . . | 10,208 | . . . | 9,858 | . . . | 350 | . . . | . . . | . . . | 10,208 | . . . |
| | MARCHANDISES. Déchets de fabrication, de combustion et de végétation. | . . . | . . . | . . . | . . . | . . . | . . . | . . . | . . . | . . . | . . . | . . . | . . . | . . . | . . . |
| | MARCHANDISES. Matières apprêtées | . . . | . . . | . . . | . . . | . . . | . . . | . . . | . . . | . . . | . . . | . . . | . . . | . . . | . . . |
| | MARCHANDISES. Matières fabriquées | 350 | . . . | . . . | . . . | 350 | . . . | 350 | . . . | . . . | . . . | . . . | . . . | 350 | . . . |
| | TOTAUX. | 10,558 | . . . | 5,996 | 3,251 | 16,554 | 3,251 | 15,856 | . . . | 698 | . . . | . . . | 3,251 | 16,554 | 3,251 |
| PORTUGAL | DENRÉES. Exotiques | 4,663 | . . . | 225 | 1,017 | 4,888 | 1,017 | 225 | 627 | 4,663 | 217 | . . . | 173 | 4,888 | 1,017 |
| | DENRÉES. Indigènes | . . . | . . . | . . . | 9,932 | . . . | 9,932 | . . . | 106 | . . . | 202 | . . . | 9,624 | . . . | 9,932 |
| | MARCHANDISES. Matières naturelles | . . . | . . . | . . . | 13,398 | . . . | 13,398 | . . . | . . . | . . . | 20 | . . . | 13,378 | . . . | 13,398 |
| | MARCHANDISES. Déchets de fabrication, de combustion et de végétation. | . . . | . . . | . . . | . . . | . . . | . . . | . . . | . . . | . . . | . . . | . . . | . . . | . . . | . . . |
| | MARCHANDISES. Matières apprêtées | . . . | . . . | . . . | 10,245 | . . . | 10,245 | . . . | 8,868 | . . . | . . . | . . . | 1,377 | . . . | 10,245 |
| | MARCHANDISES. Matières fabriquées | . . . | . . . | . . . | 120,777 | . . . | 120,777 | . . . | 44,935 | . . . | 74,879 | . . . | 963 | . . . | 120,777 |
| | TOTAUX. | 4,663 | . . . | 225 | 155,369 | 4,888 | 155,369 | 225 | 54,536 | 4,663 | 75,318 | . . . | 25,515 | 4,888 | 155,369 |
| TURQUIE | DENRÉES. Exotiques | . . . | . . . | . . . | 3,003 | . . . | 3,003 | . . . | 779 | . . . | 560 | . . . | 1,664 | . . . | 3,003 |
| | DENRÉES. Indigènes | 13,120 | . . . | 1,916 | 1,306 | 15,036 | 1,306 | . . . | 788 | 13,830 | . . . | 1,206 | 518 | 15,036 | 1,306 |
| | MARCHANDISES. Matières naturelles | 59,581 | . . . | 654 | 25,645 | 60,235 | 25,645 | . . . | 9,766 | 59,581 | 30 | 654 | 15,849 | 60,235 | 25,645 |
| | MARCHANDISES. Déchets de fabrication, de combustion et de végétation. | . . . | . . . | . . . | . . . | . . . | . . . | . . . | . . . | . . . | . . . | . . . | . . . | . . . | . . . |
| | MARCHANDISES. Matières apprêtées | 826 | . . . | 216 | 172 | 1,042 | 172 | . . . | . . . | 826 | . . . | 216 | 172 | 1,042 | 172 |
| | MARCHANDISES. Matières fabriquées | . . . | . . . | . . . | 124,783 | . . . | 124,783 | . . . | 41,109 | . . . | 76,609 | . . . | 7,065 | . . . | 124,783 |
| | TOTAUX. | 73,527 | . . . | 2,786 | 154,909 | 76,313 | 154,909 | . . . | 52,442 | 74,237 | 77,199 | 2,076 | 25,268 | 76,313 | 154,909 |
| ÉGYPTE | DENRÉES. Exotiques | . . . | . . . | . . . | 7,642 | . . . | 7,642 | . . . | 290 | . . . | 506 | . . . | 6,846 | . . . | 7,642 |
| | DENRÉES. Indigènes | . . . | . . . | . . . | 660 | . . . | 660 | . . . | 30 | . . . | . . . | . . . | 630 | . . . | 660 |
| | MARCHANDISES. Matières naturelles | 437 | . . . | 5,566 | 5,284 | 6,003 | 5,284 | . . . | . . . | 437 | . . . | 5,566 | 5,284 | 6,003 | 5,284 |
| | MARCHANDISES. Déchets de fabrication, de combustion et de végétation. | . . . | . . . | . . . | . . . | . . . | . . . | . . . | . . . | . . . | . . . | . . . | . . . | . . . | . . . |
| | MARCHANDISES. Matières apprêtées | . . . | . . . | . . . | 20 | . . . | 20 | . . . | 20 | . . . | . . . | . . . | . . . | . . . | 20 |
| | MARCHANDISES. Matières fabriquées | . . . | . . . | . . . | 29,773 | . . . | 29,773 | . . . | 12,254 | . . . | 10,956 | . . . | 6,583 | . . . | 29,773 |
| | TOTAUX. | 437 | . . . | 5,566 | 43,379 | 6,003 | 43,379 | . . . | 12,574 | 437 | 11,462 | 5,566 | 19,343 | 6,003 | 43,379 |
| ALGER | DENRÉES. Exotiques | . . . | . . . | . . . | 168 | . . . | 168 | . . . | . . . | . . . | 168 | . . . | . . . | . . . | 168 |
| | DENRÉES. Indigènes | . . . | . . . | . . . | . . . | . . . | . . . | . . . | . . . | . . . | . . . | . . . | . . . | . . . | . . . |
| | MARCHANDISES. Matières naturelles | 6,993 | . . . | . . . | 60 | 6,993 | 60 | . . . | . . . | 6,993 | . . . | . . . | 60 | 6,993 | 60 |
| | MARCHANDISES. Déchets de fabrication, de combustion et de végétation. | . . . | . . . | . . . | . . . | . . . | . . . | . . . | . . . | . . . | . . . | . . . | . . . | . . . | . . . |
| | MARCHANDISES. Matières apprêtées | . . . | . . . | . . . | . . . | . . . | . . . | . . . | . . . | . . . | . . . | . . . | . . . | . . . | . . . |
| | MARCHANDISES. Matières fabriquées | . . . | . . . | . . . | . . . | . . . | . . . | . . . | . . . | . . . | . . . | . . . | . . . | . . . | . . . |
| | TOTAUX. | 6,993 | . . . | . . . | 228 | 6,993 | 228 | . . . | . . . | 6,993 | 168 | . . . | 60 | 6,993 | 228 |
| SYNGAPORE | DENRÉES. Exotiques | . . . | . . . | . . . | 907 | . . . | 907 | . . . | . . . | . . . | 907 | . . . | . . . | . . . | 907 |
| | DENRÉES. Indigènes | . . . | . . . | . . . | 4,251 | . . . | 4,251 | . . . | 2,087 | . . . | . . . | . . . | 2,164 | . . . | 4,251 |
| | MARCHANDISES. Matières naturelles | . . . | . . . | . . . | 1,996 | . . . | 1,996 | . . . | . . . | . . . | . . . | . . . | 1,996 | . . . | 1,996 |
| | MARCHANDISES. Déchets de fabrication, de combustion et de végétation. | . . . | . . . | . . . | . . . | . . . | . . . | . . . | . . . | . . . | . . . | . . . | . . . | . . . | . . . |
| | MARCHANDISES. Matières apprêtées | . . . | . . . | . . . | 1,175 | . . . | 1,175 | . . . | . . . | . . . | . . . | . . . | 1,175 | . . . | 1,175 |
| | MARCHANDISES. Matières fabriquées | . . . | . . . | . . . | 89,118 | . . . | 89,118 | . . . | 47,456 | . . . | 1,924 | . . . | 39,738 | . . . | 89,118 |
| | TOTAUX. | . . . | . . . | . . . | 97,447 | . . . | 97,447 | . . . | 49,543 | . . . | 2,831 | . . . | 45,073 | . . . | 97,447 |

# COMMERCE DE TRANSIT. — ANNÉE 1839.

## RÉSUMÉ PAR PAYS DE PROVENANCE ET DE DESTINATION ET PAR CLASSE DE DENRÉES ET DE MARCHANDISES.

| PAYS DE PROVENANCE ET DE DESTINATION. | CLASSES DES DENRÉES ET MARCHANDISES. | DENRÉES ET MARCHANDISES SORTIES EN TRANSIT : PAR TERRE, RIVIÈRES OU CANAUX. — Valeurs par pays de provenance. | PAR TERRE, RIVIÈRES OU CANAUX. — Valeurs par pays de destination. | PAR MER. — Valeurs par pays de provenance. | PAR MER. — Valeurs par pays de destination. | TOTAL. — Valeurs par pays de provenance. | TOTAL. — Valeurs par pays de destination. | MODES DE TRANSIT : DIRECTEMENT ET SANS EMPRUNT D'ENTREPÔT. — Valeurs par pays de provenance. | DIRECTEMENT ET SANS EMPRUNT D'ENTREPÔT. — Valeurs par pays de destination. | APRÈS EMPRUNT DES ENTREPÔTS PUBLICS, PARTICULIERS OU FICTIFS. — Valeurs par pays de provenance. | APRÈS EMPRUNT DES ENTREPÔTS PUBLICS, PARTICULIERS OU FICTIFS. — Valeurs par pays de destination. | APRÈS EMPRUNT DES ENTREPÔTS LIBRES. — Valeurs par pays de provenance. | APRÈS EMPRUNT DES ENTREPÔTS LIBRES. — Valeurs par pays de destination. | TOTAL. — Valeurs par pays de provenance. | TOTAL. — Valeurs par pays de destination. |
|---|---|---|---|---|---|---|---|---|---|---|---|---|---|---|---|
| | | Francs. | Francs. | Francs. | Francs. | Francs. | Francs. | Francs. | Francs. | Francs. | Francs. | Francs. | Francs. | Francs. | Francs. |
| ILES DE JAVA ET SUMATRA. | DENRÉES. Exotiques | 91,266 | . . . | 54,446 | 8,007 | 145,712 | 8,007 | 2,891 | . . . | 88,375 | . . . | 54,446 | 8,007 | 145,712 | 8,007 |
| | DENRÉES. Indigènes. | . . . | . . . | . . . | 185 | . . . | 185 | . . . | . . . | . . . | . . . | . . . | 185 | . . . | 185 |
| | MARCHANDISES. Matières naturelles. | 26,198 | . . . | 90,785 | . . . | 116,983 | . . . | . . . | . . . | 67,651 | . . . | 49,332 | . . . | 116,983 | . . . |
| | MARCHANDISES. Déchets de fabrication, de combustion et de végétation. | . . . | . . . | . . . | . . . | . . . | . . . | . . . | . . . | . . . | . . . | . . . | . . . | . . . | . . . |
| | MARCHANDISES. Matières apprêtées. | . . . | . . . | . . . | 27,124 | . . . | 27,124 | . . . | . . . | . . . | . . . | . . . | 27,124 | . . . | 27,124 |
| | MARCHANDISES. Matières fabriquées | . . . | . . . | 10,600 | 90,057 | 10,600 | 90,057 | 1,600 | 48,539 | . . . | 23,045 | 9,000 | 18,473 | 10,600 | 90,057 |
| | TOTAUX. | 117,464 | . . . | 155,831 | 125,373 | 273,295 | 125,373 | 4,491 | 48,539 | 156,026 | 23,045 | 112,778 | 53,789 | 273,295 | 125,373 |
| ILES PHILIPPINES | DENRÉES. Exotiques | 2,000 | . . . | . . . | . . . | 2,000 | . . . | . . . | . . . | 2,000 | . . . | . . . | . . . | 2,000 | . . . |
| | DENRÉES. Indigènes. | . . . | . . . | . . . | . . . | . . . | . . . | . . . | . . . | . . . | . . . | . . . | . . . | . . . | . . . |
| | MARCHANDISES. Matières naturelles. | . . . | . . . | 2,500 | . . . | 2,500 | . . . | . . . | . . . | 2,500 | . . . | . . . | . . . | 2,500 | . . . |
| | MARCHANDISES. Déchets de fabrication, de combustion et de végétation. | . . . | . . . | . . . | . . . | . . . | . . . | . . . | . . . | . . . | . . . | . . . | . . . | . . . | . . . |
| | MARCHANDISES. Matières apprêtées. | . . . | . . . | . . . | . . . | . . . | . . . | . . . | . . . | . . . | . . . | . . . | . . . | . . . | . . . |
| | MARCHANDISES. Matières fabriquées | . . . | . . . | . . . | . . . | . . . | . . . | . . . | . . . | . . . | . . . | . . . | . . . | . . . | . . . |
| | TOTAUX. | 2,000 | . . . | 2,500 | . . . | 4,500 | . . . | . . . | . . . | 4,500 | . . . | . . . | . . . | 4,500 | . . . |
| ÉTATS-UNIS | DENRÉES. Exotiques | 58,807 | . . . | 103,664 | 130 | 162,471 | 130 | 9,199 | . . . | 50,058 | 69 | 103,214 | 61 | 162,471 | 130 |
| | DENRÉES. Indigènes | . . . | . . . | 83 | 8,761 | 83 | 8,761 | . . . | 2 | . . . | 82 | 83 | 8,677 | 83 | 8,761 |
| | MARCHANDISES. Matières naturelles | 441,069 | . . . | 228,840 | 149,909 | 669,909 | 149,909 | 84,222 | 16,109 | 514,459 | 130,281 | 71,228 | 3,519 | 669,909 | 149,909 |
| | MARCHANDISES. Déchets de fabrication, de combustion et de végétation. | 109,459 | . . . | . . . | . . . | 109,459 | . . . | 43,914 | . . . | 65,545 | . . . | . . . | . . . | 109,459 | . . . |
| | MARCHANDISES. Matières apprêtées | 41,629 | . . . | 264,205 | 70,340 | 305,834 | 70,340 | 1,044 | 46,138 | 40,585 | . . . | 264,205 | 24,202 | 305,834 | 70,340 |
| | MARCHANDISES. Matières fabriquées | 12,545 | . . . | 12,074 | 31,467 | 25,219 | 31,467 | 3,266 | 29,315 | 12,152 | 2,152 | 9,801 | . . . | 25,219 | 31,467 |
| | TOTAUX. | 663,509 | . . . | 609,466 | 260,607 | 1,272,975 | 260,607 | 141,645 | 91,564 | 682,799 | 132,584 | 448,531 | 36,459 | 1,272,975 | 260,607 |
| CUBA | DENRÉES. Exotiques | 81,730 | . . . | 37,349 | 3,514 | 119,079 | 3,514 | 7,206 | 63 | 74,524 | 849 | 37,349 | 2,602 | 119,079 | 3,514 |
| | DENRÉES. Indigènes | . . . | . . . | . . . | 24,014 | . . . | 24,014 | . . . | 6,786 | . . . | 6,132 | . . . | 11,096 | . . . | 24,014 |
| | MARCHANDISES. Matières naturelles | 722 | . . . | . . . | 60 | 722 | 60 | . . . | . . . | 722 | . . . | . . . | 60 | 722 | 60 |
| | MARCHANDISES. Déchets de fabrication, de combustion et de végétation. | . . . | . . . | . . . | . . . | . . . | . . . | . . . | . . . | . . . | . . . | . . . | . . . | . . . | . . . |
| | MARCHANDISES. Matières apprêtées | 2,549 | . . . | 4,366 | . . . | 6,915 | . . . | 516 | . . . | 2,164 | . . . | 4,235 | . . . | 6,915 | . . . |
| | MARCHANDISES. Matières fabriquées | 11,484 | . . . | 1,344 | 108,994 | 12,828 | 108,994 | . . . | 76,547 | 11,484 | 28,075 | 1,344 | 4,372 | 12,828 | 108,994 |
| | TOTAUX. | 96,485 | . . . | 43,059 | 136,582 | 139,544 | 136,582 | 7,722 | 83,396 | 88,894 | 35,056 | 42,928 | 18,130 | 139,544 | 136,582 |
| JAMAÏQUE | DENRÉES. Exotiques. | . . . | . . . | . . . | . . . | . . . | . . . | . . . | . . . | . . . | . . . | . . . | . . . | . . . | . . . |
| | DENRÉES. Indigènes. | . . . | . . . | . . . | . . . | . . . | . . . | . . . | . . . | . . . | . . . | . . . | . . . | . . . | . . . |
| | MARCHANDISES. Matières naturelles | 3,889 | . . . | . . . | . . . | 3,889 | . . . | . . . | . . . | 3,889 | . . . | . . . | . . . | 3,889 | . . . |
| | MARCHANDISES. Déchets de fabrication, de combustion et de végétation | . . . | . . . | . . . | . . . | . . . | . . . | . . . | . . . | . . . | . . . | . . . | . . . | . . . | . . . |
| | MARCHANDISES. Matières apprêtées | . . . | . . . | 74,100 | . . . | 74,100 | . . . | 74,100 | . . . | . . . | . . . | . . . | . . . | 74,100 | . . . |
| | MARCHANDISES. Matières fabriquées | . . . | . . . | . . . | . . . | . . . | . . . | . . . | . . . | . . . | . . . | . . . | . . . | . . . | . . . |
| | TOTAUX. | 3,889 | . . . | 74,100 | . . . | 77,989 | . . . | 74,100 | . . . | 3,889 | . . . | . . . | . . . | 77,989 | . . . |
| HAÏTI | DENRÉES. Exotiques. | 61,111 | . . . | 3,461 | 267 | 64,572 | 267 | 19,547 | 3 | 45,025 | 264 | . . . | . . . | 64,572 | 267 |
| | DENRÉES. Indigènes. | . . . | . . . | . . . | 3,378 | . . . | 3,378 | . . . | . . . | . . . | 3,117 | . . . | 261 | . . . | 3,378 |
| | MARCHANDISES. Matières naturelles | 28,751 | . . . | 82,530 | 153 | 111,281 | 153 | 21,783 | . . . | 68,624 | 153 | 20,874 | . . . | 111,281 | 153 |
| | MARCHANDISES. Déchets de fabrication, de combustion et de végétation. | . . . | . . . | . . . | . . . | . . . | . . . | . . . | . . . | . . . | . . . | . . . | . . . | . . . | . . . |
| | MARCHANDISES. Matières apprêtées | . . . | . . . | 593 | . . . | 593 | . . . | . . . | . . . | . . . | . . . | 593 | . . . | 593 | . . . |
| | MARCHANDISES. Matières fabriquées | 2,200 | . . . | 500 | 10,329 | 2,700 | 10,329 | 500 | . . . | 2,200 | 8,670 | . . . | 1,659 | 2,700 | 10,329 |
| | TOTAUX. | 92,062 | . . . | 87,084 | 14,127 | 179,146 | 14,127 | 41,830 | 3 | 115,849 | 12,204 | 21,467 | 1,920 | 179,146 | 14,127 |
| BRÉSIL | DENRÉES. Exotiques. | 403,020 | . . . | 56,207 | 1,450 | 459,227 | 1,450 | 18,740 | . . . | 437,534 | 400 | 2,953 | 1,050 | 459,227 | 1,450 |
| | DENRÉES. Indigènes. | . . . | . . . | . . . | 17,849 | . . . | 17,849 | . . . | 3,169 | . . . | 602 | . . . | 14,078 | . . . | 17,849 |
| | MARCHANDISES. Matières naturelles | 407,985 | . . . | 374,949 | . . . | 782,934 | . . . | 98,015 | . . . | 580,675 | . . . | 104,244 | . . . | 782,934 | . . . |
| | MARCHANDISES. Déchets de fabrication, de combustion et de végétation. | . . . | . . . | 120 | . . . | 120 | . . . | 120 | . . . | . . . | . . . | . . . | . . . | 120 | . . . |
| | MARCHANDISES. Matières apprêtées. | . . . | . . . | . . . | 4,172 | . . . | 4,172 | . . . | 3,782 | . . . | 390 | . . . | . . . | . . . | 4,172 |
| | MARCHANDISES. Matières fabriquées | 300 | . . . | 310 | 161,570 | 610 | 161,570 | 300 | 93,670 | . . . | 64,057 | 310 | 3,843 | 610 | 161,570 |
| | TOTAUX. | 811,305 | . . . | 431,586 | 185,041 | 1,242,891 | 185,041 | 117,175 | 100,621 | 1,018,209 | 65,449 | 107,507 | 18,971 | 1,242,891 | 185,041 |
| RIO DE LA PLATA | DENRÉES. Exotiques. | . . . | . . . | . . . | 313 | . . . | 313 | . . . | . . . | . . . | . . . | . . . | 313 | . . . | 313 |
| | DENRÉES. Indigènes. | . . . | . . . | . . . | 192 | . . . | 192 | . . . | 45 | . . . | . . . | . . . | 147 | . . . | 192 |
| | MARCHANDISES. Matières naturelles | 2,604,766 | . . . | 262,724 | 60 | 2,867,490 | 60 | 48,786 | . . . | 2,696,756 | . . . | 121,948 | 60 | 2,867,490 | 60 |
| | MARCHANDISES. Déchets de fabrication, de combustion et de végétation. | 24,050 | . . . | . . . | . . . | 24,050 | . . . | . . . | . . . | 24,050 | . . . | . . . | . . . | 24,050 | . . . |
| | MARCHANDISES. Matières apprêtées. | . . . | . . . | . . . | . . . | . . . | . . . | . . . | . . . | . . . | . . . | . . . | . . . | . . . | . . . |
| | MARCHANDISES. Matières fabriquées | . . . | . . . | . . . | 48,311 | . . . | 48,311 | . . . | 43,876 | . . . | 4,360 | . . . | 75 | . . . | 48,311 |
| | TOTAUX. | 2,628,816 | . . . | 262,724 | 48,876 | 2,891,540 | 48,876 | 48,786 | 43,921 | 2,720,806 | 4,360 | 121,948 | 595 | 2,891,540 | 48,876 |
| MEXIQUE. | DENRÉES. Exotiques | . . . | . . . | . . . | 2,958 | . . . | 2,958 | . . . | . . . | . . . | 267 | . . . | 2,691 | . . . | 2,958 |
| | DENRÉES. Indigènes | . . . | . . . | . . . | 3,704 | . . . | 3,704 | . . . | 3,657 | . . . | 47 | . . . | . . . | . . . | 3,704 |
| | MARCHANDISES. Matières naturelles | . . . | . . . | . . . | 45 | . . . | 45 | . . . | . . . | . . . | . . . | . . . | 45 | . . . | 45 |
| | MARCHANDISES. Déchets de fabrication, de combustion et de végétation. | . . . | . . . | . . . | . . . | . . . | . . . | . . . | . . . | . . . | . . . | . . . | . . . | . . . | . . . |
| | MARCHANDISES. Matières apprêtées | . . . | . . . | . . . | . . . | . . . | . . . | . . . | . . . | . . . | . . . | . . . | . . . | . . . | . . . |
| | MARCHANDISES. Matières fabriquées | . . . | . . . | 1,000 | 267,394 | 1,000 | 267,394 | . . . | 49,986 | . . . | 217,408 | 1,000 | . . . | 1,000 | 267,394 |
| | TOTAUX. | . . . | . . . | 1,000 | 274,101 | 1,000 | 274,101 | . . . | 53,643 | . . . | 217,722 | 1,000 | 2,736 | 1,000 | 274,101 |
| A L'AVENTURE. | DENRÉES. Exotiques. | . . . | . . . | . . . | . . . | . . . | . . . | . . . | . . . | . . . | . . . | . . . | . . . | . . . | . . . |
| | DENRÉES. Indigènes | . . . | . . . | . . . | 903 | . . . | 903 | . . . | . . . | . . . | . . . | . . . | 903 | . . . | 903 |
| | MARCHANDISES. Matières naturelles | . . . | . . . | . . . | 76 | . . . | 76 | . . . | . . . | . . . | . . . | . . . | 76 | . . . | 76 |
| | MARCHANDISES. Déchets de fabrication, de combustion et de végétation. | . . . | . . . | . . . | . . . | . . . | . . . | . . . | . . . | . . . | . . . | . . . | . . . | . . . | . . . |
| | MARCHANDISES. Matières apprêtées | . . . | . . . | . . . | . . . | . . . | . . . | . . . | . . . | . . . | . . . | . . . | . . . | . . . | . . . |
| | MARCHANDISES. Matières fabriquées | . . . | . . . | . . . | . . . | . . . | . . . | . . . | . . . | . . . | . . . | . . . | . . . | . . . | . . . |
| | TOTAUX. | . . . | . . . | . . . | 979 | . . . | 979 | . . . | . . . | . . . | . . . | . . . | 979 | . . . | 979 |

# MOUVEMENT DES PORTS DE BELGIQUE.

## RÉSUMÉ PAR PORT.

**Navigation.** *Entrée.* **Année 1839.**

| PORTS DE BELGIQUE. | BÂTIMENTS CHARGÉS: NAVIRES BELGES. Nombre. | Capacité. Tonn. | Chargem^t. Tonn. | NAVIRES ÉTRANGERS. Nombre. | Capacité. Tonn. | Chargem^t. Tonn. | TOTAL. Nombre. | Capacité. Tonn. | Chargement. Tonn. | BÂTIMENTS SUR LEST: NAVIRES BELGES. Nombre. | Capacité. Tonn. | NAVIRES ÉTRANGERS. Nombre. | Capacité. Tonn. | TOTAL. Nombre. | Capacité. Tonn. | TOTAL GÉNÉRAL. NAVIRES BELGES. Nombre. | Capacité. Tonn. | NAVIRES ÉTRANGERS. Nombre. | Capacité. Tonn. | TOTAL. Nombre. | Capacité. Tonn. |
|---|---|---|---|---|---|---|---|---|---|---|---|---|---|---|---|---|---|---|---|---|---|
| ANVERS | 348 | 40,916 | 42,936 | 795 | 122,895 | 119,548 | 1,141 | 172,809 | 162,484 | 18 | 1,457 | 18 | 1,685 | 36 | 3,122 | 366 | 51,353 | 811 | 124,578 | 1,177 | 175,931 |
| OSTENDE | 205 | 21,656 | 20,514 | 280 | 32,409 | 28,979 | 485 | 54,065 | 49,293 | 7 | 555 | 31 | 2,006 | 38 | 2,559 | 212 | 22,009 | 311 | 34,415 | 523 | 56,424 |
| NIEUPORT | 1 | 54 | 54 | 100 | 2,465 | 2,077 | 101 | 2,519 | 2,151 | . . . | . . . | 8 | 265 | 8 | 265 | 1 | 54 | 108 | 2,608 | 109 | 2,722 |
| ZELZAETE | 18 | 1,407 | 1,308 | 9 | 810 | 765 | 27 | 2,217 | 2,163 | . . . | . . . | . . . | . . . | . . . | . . . | 18 | 1,407 | 9 | 810 | 27 | 2,217 |
| TOTAUX. | 572 | 73,033 | 64,702 | 1,182 | 158,577 | 151,369 | 1,754 | 231,610 | 216,071 | 25 | 1,790 | 57 | 5,894 | 82 | 5,684 | 597 | 74,823 | 1,239 | 162,471 | 1,836 | 237,294 |

| PORTS DE BELGIQUE. | BATIMENTS CHARGÉS: NAVIRES BELGES. Nombre. | Capacité. Tonn. | Chargem^t. Tonn. | NAVIRES ÉTRANGERS. Nombre. | Capacité. Tonn. | Chargem^t. Tonn. | TOTAL. Nombre. | Capacité. Tonn. | Chargement. Tonn. | BÂTIMENTS SUR LEST: NAVIRES BELGES. Nombre. | Capacité. Tonn. | NAVIRES ÉTRANGERS. Nombre. | Capacité. Tonn. | TOTAL. Nombre. | Capacité. Tonn. | TOTAL GÉNÉRAL. NAVIRES BELGES. Nombre. | Capacité. Tonn. | NAVIRES ÉTRANGERS. Nombre. | Capacité. Tonn. | TOTAL. Nombre. | Capacité. Tonn. |
|---|---|---|---|---|---|---|---|---|---|---|---|---|---|---|---|---|---|---|---|---|---|
| ANVERS | 313 | 43,555 | 54,865 | 391 | 45,577 | 53,182 | 704 | 88,732 | 68,047 | 54 | 8,542 | 399 | 75,849 | 453 | 84,391 | 367 | 51,897 | 790 | 121,226 | 1,157 | 173,125 |
| OSTENDE | 108 | 9,468 | 8,942 | 181 | 13,508 | 9,245 | 289 | 22,976 | 18,187 | 100 | 11,795 | 147 | 22,128 | 247 | 33,923 | 208 | 21,263 | 328 | 35,636 | 536 | 56,899 |
| NIEUPORT | . . . | . . . | . . . | 41 | 986 | 925 | 41 | 986 | 925 | 1 | 54 | 67 | 1,686 | 68 | 1,740 | 1 | 54 | 108 | 2,672 | 109 | 2,726 |
| ZELZAETE | 1 | 87 | 87 | 15 | 859 | 859 | 16 | 946 | 946 | 4 | 304 | 4 | 405 | 8 | 709 | 5 | 391 | 19 | 1,264 | 24 | 1,655 |
| TOTAUX. | 422 | 52,910 | 45,894 | 628 | 60,730 | 43,811 | 1,050 | 113,640 | 87,705 | 159 | 20,695 | 617 | 100,068 | 776 | 120,765 | 581 | 73,605 | 1,245 | 160,798 | 1,826 | 234,405 |

# MOUVEMENT DES PORTS DE BELGIQUE.

## RÉSUMÉ PAR PAYS DE PROVENANCE ET DE DESTINATION.

**Navigation.** *Entrée.* **Année 1839.**

| PAYS DE PROVENANCE. | BÂTIMENTS CHARGÉS: NAVIRES BELGES. Nombre. | Capacité. Tonn. | Chargem^t. Tonn. | NAVIRES ÉTRANGERS. Nombre. | Capacité. Tonn. | Chargem^t. Tonn. | TOTAL. Nombre. | Capacité. Tonn. | Chargement. Tonn. | BÂTIMENTS SUR LEST: NAVIRES BELGES. Nombre. | Capacité. Tonn. | NAVIRES ÉTRANGERS. Nombre. | Capacité. Tonn. | TOTAL. Nombre. | Capacité. Tonn. | TOTAL GÉNÉRAL. NAVIRES BELGES. Nombre. | Capacité. Tonn. | NAVIRES ÉTRANGERS. Nombre. | Capacité. Tonn. | TOTAL. Nombre. | Capacité. Tonn. |
|---|---|---|---|---|---|---|---|---|---|---|---|---|---|---|---|---|---|---|---|---|---|
| FRANCE | 38 | 3,478 | 3,195 | 102 | 10,795 | 10,602 | 140 | 14,271 | 13,795 | 1 | 73 | 11 | 721 | 12 | 794 | 39 | 3,551 | 113 | 11,514 | 152 | 15,065 |
| PAYS-BAS | 68 | 5,251 | 5,065 | 19 | 1,719 | 1,590 | 87 | 6,970 | 6,655 | 14 | 1,005 | 2 | 201 | 16 | 1,206 | 82 | 6,346 | 21 | 1,920 | 103 | 8,266 |
| PRUSSE | 5 | 555 | 555 | 76 | 12,565 | 12,555 | 81 | 13,120 | 13,090 | . . . | . . . | . . . | . . . | . . . | . . . | 5 | 555 | 76 | 12,565 | 81 | 13,120 |
| VILLES ANSÉATIQUES | 21 | 3,563 | 3,266 | 14 | 728 | 728 | 35 | 4,291 | 3,994 | . . . | . . . | . . . | . . . | . . . | . . . | 21 | 3,563 | 14 | 728 | 35 | 4,291 |
| HANOVRE et OLDENBOURG | . . . | . . . | . . . | 34 | 1,574 | 1,547 | 34 | 1,574 | 1,547 | 1 | 55 | . . . | . . . | 1 | 55 | 1 | 55 | 34 | 1,574 | 35 | 1,629 |
| AUTRICHE | 1 | 201 | 201 | 4 | 621 | 621 | 5 | 822 | 822 | . . . | . . . | . . . | . . . | . . . | . . . | 1 | 201 | 4 | 621 | 5 | 822 |
| SARDAIGNE et PIÉMONT | . . . | . . . | . . . | . . . | . . . | . . . | . . . | . . . | . . . | . . . | . . . | . . . | . . . | . . . | . . . | . . . | . . . | . . . | . . . | . . . | . . . |
| DANEMARCK | . . . | . . . | . . . | 13 | 706 | 706 | 13 | 706 | 706 | . . . | . . . | . . . | . . . | . . . | . . . | . . . | . . . | 13 | 706 | 13 | 706 |
| TOSCANE | . . . | . . . | . . . | 4 | 607 | 607 | 4 | 607 | 607 | . . . | . . . | . . . | . . . | . . . | . . . | . . . | . . . | 4 | 607 | 4 | 607 |
| DEUX-SICILES | 4 | 463 | 463 | 10 | 1,204 | 1,204 | 14 | 1,667 | 1,667 | . . . | . . . | . . . | . . . | . . . | . . . | 4 | 463 | 10 | 1,204 | 14 | 1,667 |
| RUSSIE | 15 | 2,570 | 2,570 | 253 | 46,901 | 46,901 | 268 | 49,471 | 49,471 | . . . | . . . | . . . | . . . | . . . | . . . | 15 | 2,570 | 253 | 46,901 | 268 | 49,471 |
| MECKLENBOURG-SCHWERIN | . . . | . . . | . . . | . . . | . . . | . . . | . . . | . . . | . . . | . . . | . . . | . . . | . . . | . . . | . . . | . . . | . . . | . . . | . . . | . . . | . . . |
| SUÈDE et NORWÈGE | 12 | 871 | 840 | 146 | 23,238 | 23,107 | 158 | 24,109 | 23,947 | . . . | . . . | . . . | . . . | . . . | . . . | 12 | 871 | 146 | 23,238 | 158 | 24,109 |
| ANGLETERRE | 347 | 46,923 | 38,835 | 362 | 20,504 | 20,293 | 709 | 73,527 | 59,128 | 9 | 567 | 42 | 2,797 | 51 | 3,364 | 356 | 46,790 | 404 | 29,101 | 760 | 75,891 |
| ESPAGNE | 2 | 227 | 227 | 16 | 2,043 | 1,456 | 18 | 2,270 | 1,683 | . . . | . . . | . . . | . . . | . . . | . . . | 2 | 227 | 16 | 2,043 | 18 | 2,270 |
| PORTUGAL | 25 | 3,087 | 2,956 | 6 | 500 | 457 | 31 | 3,587 | 3,413 | . . . | . . . | . . . | . . . | . . . | . . . | 25 | 3,087 | 6 | 500 | 31 | 3,587 |
| GRÈCE | . . . | . . . | . . . | . . . | . . . | . . . | . . . | . . . | . . . | . . . | . . . | . . . | . . . | . . . | . . . | . . . | . . . | . . . | . . . | . . . | . . . |
| TURQUIE | 5 | 771 | 771 | 2 | 370 | 370 | 7 | 1,141 | 1,141 | . . . | . . . | . . . | . . . | . . . | . . . | 5 | 771 | 2 | 370 | 7 | 1,141 |
| ÉGYPTE | . . . | . . . | . . . | 2 | 358 | 358 | 2 | 358 | 358 | . . . | . . . | . . . | . . . | . . . | . . . | . . . | . . . | 2 | 358 | 2 | 358 |
| MAROC | 1 | 79 | 79 | . . . | . . . | . . . | 1 | 79 | 79 | . . . | . . . | . . . | . . . | . . . | . . . | 1 | 79 | . . . | . . . | 1 | 79 |
| ALGER | . . . | . . . | . . . | 1 | 65 | 65 | 1 | 65 | 65 | . . . | . . . | . . . | . . . | . . . | . . . | . . . | . . . | 1 | 65 | 1 | 65 |
| SYNGAPORE | . . . | . . . | . . . | 1 | 326 | 326 | 1 | 326 | 326 | . . . | . . . | . . . | . . . | . . . | . . . | . . . | . . . | 1 | 326 | 1 | 326 |
| ILES DE JAVA ET SUMATRA | . . . | . . . | . . . | 6 | 2,785 | 2,785 | 6 | 2,785 | 2,785 | . . . | . . . | . . . | . . . | . . . | . . . | . . . | . . . | 6 | 2,785 | 6 | 2,785 |
| ÉTATS-UNIS | 4 | 882 | 882 | 37 | 10,298 | 10,298 | 41 | 11,180 | 11,180 | . . . | . . . | 2 | 175 | 2 | 175 | 4 | 882 | 39 | 10,473 | 43 | 11,355 |
| CUBA ET PORTO-RICO | 9 | 1,954 | 1,954 | 18 | 4,986 | 4,986 | 27 | 6,940 | 6,940 | . . . | . . . | . . . | . . . | . . . | . . . | 9 | 1,954 | 18 | 4,986 | 27 | 6,940 |
| JAMAÏQUE | . . . | . . . | . . . | 4 | 744 | 685 | 4 | 744 | 685 | . . . | . . . | . . . | . . . | . . . | . . . | . . . | . . . | 4 | 744 | 4 | 744 |
| HAÏTI | 2 | 571 | 571 | 21 | 3,919 | 3,919 | 23 | 4,490 | 4,490 | . . . | . . . | . . . | . . . | . . . | . . . | 2 | 571 | 21 | 3,919 | 23 | 4,490 |
| BRÉSIL | 9 | 1,682 | 1,669 | 21 | 3,302 | 3,302 | 30 | 4,984 | 4,971 | . . . | . . . | . . . | . . . | . . . | . . . | 9 | 1,682 | 21 | 3,302 | 30 | 4,984 |
| RIO DE LA PLATA | 2 | 359 | 359 | 10 | 1,923 | 1,923 | 12 | 2,282 | 2,282 | . . . | . . . | . . . | . . . | . . . | . . . | 2 | 359 | 10 | 1,923 | 12 | 2,282 |
| MEXIQUE | 2 | 246 | 246 | . . . | . . . | . . . | 2 | 246 | 246 | . . . | . . . | . . . | . . . | . . . | . . . | 2 | 246 | . . . | . . . | 2 | 246 |
| A L'AVENTURE | . . . | . . . | . . . | . . . | . . . | . . . | . . . | . . . | . . . | . . . | . . . | . . . | . . . | . . . | . . . | . . . | . . . | . . . | . . . | . . . | . . . |
| TOTAUX. | 572 | 73,033 | 64,702 | 1,182 | 158,577 | 151,369 | 1,754 | 231,610 | 216,071 | 25 | 1,790 | 57 | 5,894 | 82 | 5,684 | 597 | 74,823 | 1,239 | 162,471 | 1,836 | 237,294 |

| PAYS DE DESTINATION. | BÂTIMENTS CHARGÉS: NAVIRES BELGES. Nombre. | Capacité. Tonn. | Chargem^t. Tonn. | NAVIRES ÉTRANGERS. Nombre. | Capacité. Tonn. | Chargem^t. Tonn. | TOTAL. Nombre. | Capacité. Tonn. | Chargement. Tonn. | BÂTIMENTS SUR LEST: NAVIRES BELGES. Nombre. | Capacité. Tonn. | NAVIRES ÉTRANGERS. Nombre. | Capacité. Tonn. | TOTAL. Nombre. | Capacité. Tonn. | TOTAL GÉNÉRAL. NAVIRES BELGES. Nombre. | Capacité. Tonn. | NAVIRES ÉTRANGERS. Nombre. | Capacité. Tonn. | TOTAL. Nombre. | Capacité. Tonn. |
|---|---|---|---|---|---|---|---|---|---|---|---|---|---|---|---|---|---|---|---|---|---|
| FRANCE | 7 | 621 | 453 | 66 | 5,847 | 4,720 | 73 | 6,468 | 5,155 | 5 | 411 | 17 | 1,800 | 22 | 2,211 | 12 | 1,032 | 83 | 7,647 | 96 | 8,679 |
| PAYS-BAS | 56 | 4,276 | 4,206 | 24 | 2,252 | 2,252 | 80 | 6,528 | 6,458 | 9 | 657 | 7 | 698 | 16 | 1,355 | 65 | 4,933 | 31 | 2,950 | 96 | 7,883 |
| PRUSSE | . . . | . . . | . . . | 17 | 2,873 | 1,759 | 17 | 2,873 | 1,759 | 2 | 272 | 16 | 3,006 | 18 | 3,278 | 2 | 272 | 33 | 6,479 | 35 | 6,751 |
| VILLES ANSÉATIQUES | 25 | 3,821 | 2,556 | 90 | 5,933 | 5,735 | 115 | 9,754 | 8,291 | . . . | . . . | 3 | 553 | 3 | 553 | 25 | 3,821 | 93 | 6,486 | 118 | 10,307 |
| HANOVRE et OLDENBOURG | . . . | . . . | . . . | 12 | 607 | 560 | 12 | 607 | 560 | . . . | . . . | 12 | 825 | 12 | 825 | . . . | . . . | 24 | 1,432 | 24 | 1,432 |
| AUTRICHE | 1 | 62 | 62 | 1 | 196 | 163 | 2 | 258 | 225 | . . . | . . . | . . . | . . . | . . . | . . . | 1 | 62 | 1 | 196 | 2 | 258 |
| SARDAIGNE et PIÉMONT | 1 | 73 | 73 | 3 | 517 | 448 | 4 | 590 | 521 | . . . | . . . | . . . | . . . | . . . | . . . | 1 | 73 | 3 | 517 | 4 | 590 |
| DANEMARCK | . . . | . . . | . . . | 4 | 553 | 234 | 4 | 553 | 234 | . . . | . . . | 3 | 294 | 3 | 294 | . . . | . . . | 7 | 846 | 7 | 846 |
| TOSCANE | . . . | . . . | . . . | 3 | 500 | 243 | 3 | 500 | 243 | . . . | . . . | . . . | . . . | . . . | . . . | . . . | . . . | 3 | 500 | 3 | 500 |
| DEUX-SICILES | 1 | 187 | 187 | 5 | 557 | 486 | 4 | 744 | 673 | 2 | 157 | 3 | 267 | 5 | 424 | 3 | 344 | 6 | 824 | 9 | 1,168 |
| RUSSIE | . . . | . . . | . . . | 7 | 853 | 538 | 7 | 853 | 538 | 2 | 276 | 17 | 3,320 | 19 | 3,596 | 2 | 276 | 24 | 4,173 | 26 | 4,449 |
| MECKLENBOURG-SCHWERIN | . . . | . . . | . . . | 3 | 507 | 222 | 3 | 507 | 222 | . . . | . . . | 16 | 3,149 | 16 | 3,149 | . . . | . . . | 19 | 3,656 | 19 | 3,656 |
| SUÈDE et NORWÈGE | . . . | . . . | . . . | 32 | 5,546 | 2,042 | 32 | 5,546 | 2,042 | 5 | 343 | 107 | 19,305 | 112 | 19,648 | 5 | 343 | 139 | 24,851 | 144 | 25,194 |
| ANGLETERRE | 298 | 37,153 | 31,785 | 334 | 27,989 | 20,329 | 632 | 64,322 | 52,115 | 85 | 11,746 | 110 | 6,861 | 195 | 18,607 | 383 | 48,879 | 444 | 34,050 | 827 | 82,929 |
| ESPAGNE | . . . | . . . | . . . | 1 | 167 | 16 | 1 | 167 | 16 | 1 | 99 | 4 | 1,215 | 5 | 1,314 | 1 | 99 | 5 | 1,382 | 6 | 1,481 |
| PORTUGAL | 2 | 283 | 85 | 2 | 168 | 101 | 4 | 451 | 184 | 15 | 1,924 | 27 | 6,216 | 42 | 8,140 | 17 | 2,207 | 29 | 6,584 | 46 | 8,591 |
| GRÈCE | . . . | . . . | . . . | 2 | 307 | 193 | 2 | 307 | 193 | . . . | . . . | . . . | . . . | . . . | . . . | . . . | . . . | 2 | 307 | 2 | 307 |
| TURQUIE | 6 | 1,317 | 1,035 | 8 | 1,901 | 1,274 | 14 | 3,218 | 2,327 | . . . | . . . | 1 | 254 | 1 | 254 | 6 | 1,317 | 9 | 2,155 | 15 | 3,472 |
| ÉGYPTE | 1 | 164 | 164 | 2 | 327 | 327 | 3 | 491 | 491 | . . . | . . . | . . . | . . . | . . . | . . . | 1 | 164 | 2 | 327 | 3 | 491 |
| MAROC | . . . | . . . | . . . | . . . | . . . | . . . | . . . | . . . | . . . | . . . | . . . | . . . | . . . | . . . | . . . | . . . | . . . | . . . | . . . | . . . | . . . |
| ALGER | . . . | . . . | . . . | . . . | . . . | . . . | . . . | . . . | . . . | . . . | . . . | . . . | . . . | . . . | . . . | . . . | . . . | . . . | . . . | . . . | . . . |
| SYNGAPORE | . . . | . . . | . . . | . . . | . . . | . . . | . . . | . . . | . . . | . . . | . . . | . . . | . . . | . . . | . . . | . . . | . . . | . . . | . . . | . . . | . . . |
| ILES DE JAVA ET SUMATRA | 1 | 272 | 79 | . . . | . . . | . . . | 1 | 272 | 79 | . . . | . . . | 1 | 625 | 1 | 625 | 1 | 272 | 1 | 625 | 2 | 897 |
| ÉTATS-UNIS | 3 | 685 | 631 | 11 | 3,484 | 1,887 | 14 | 4,169 | 2,518 | . . . | . . . | 13 | 4,637 | 13 | 4,637 | 3 | 685 | 24 | 8,121 | 27 | 8,806 |
| CUBA ET PORTO-RICO | 6 | 1,550 | 950 | 2 | 256 | 256 | 8 | 1,566 | 1,172 | 2 | 592 | 2 | 484 | 4 | 986 | 8 | 1,832 | 4 | 720 | 12 | 2,552 |
| JAMAÏQUE | . . . | . . . | . . . | . . . | . . . | . . . | . . . | . . . | . . . | . . . | . . . | . . . | . . . | . . . | . . . | . . . | . . . | . . . | . . . | . . . | . . . |
| HAÏTI | 2 | 570 | 65 | 1 | 211 | 43 | 3 | 781 | 108 | . . . | . . . | . . . | . . . | . . . | . . . | 2 | 570 | 1 | 211 | 3 | 781 |
| BRÉSIL | 8 | 1,442 | 1,105 | . . . | . . . | . . . | 8 | 1,442 | 1,105 | 1 | 243 | . . . | . . . | 1 | 243 | 9 | 1,685 | . . . | . . . | 9 | 1,685 |
| RIO DE LA PLATA | 2 | 371 | 175 | . . . | . . . | . . . | 2 | 371 | 175 | . . . | . . . | . . . | . . . | . . . | . . . | 2 | 371 | . . . | . . . | 2 | 371 |
| MEXIQUE | 2 | 303 | 303 | . . . | . . . | . . . | 2 | 303 | 303 | . . . | . . . | . . . | . . . | . . . | . . . | 2 | 303 | . . . | . . . | 2 | 303 |
| A L'AVENTURE | . . . | . . . | . . . | . . . | . . . | . . . | . . . | . . . | . . . | 30 | 4,065 | 258 | 45,979 | 288 | 50,044 | 30 | 4,065 | 258 | 45,979 | 288 | 50,044 |
| TOTAUX. | 422 | 52,910 | 43,894 | 628 | 60,730 | 43,811 | 1,050 | 113,640 | 87,705 | 159 | 20,695 | 617 | 100,068 | 776 | 120,765 | 581 | 73,605 | 1,245 | 160,798 | 1,826 | 234,403 |

# MOUVEMENT DES PORTS DE BELGIQUE.

## RÉSUMÉ PAR NAVIRE DU PAVILLON.



**Navigation.** — *Entrée.* — **Année 1839.**

| NAVIRES OU PAVILLONS. | BÂTIMENTS CHARGÉS: ANVERS. Nombre. | Capacité. Tonn. | Chargement. Tonn. | OSTENDE. Nombre. | Capacité. Tonn. | Chargement. Tonn. | NIEUPORT. Nombre. | Capacité. Tonn. | Chargement. Tonn. | ZELZAETE. Nombre. | Capacité. Tonn. | Chargement. Tonn. | TOTAL. Nombre. | Capacité. Tonn. | Chargement. Tonn. | BÂTIMENTS SUR LEST: ANVERS. Nombre. | Capacité. Tonn. | OSTENDE. Nombre. | Capacité. Tonn. | NIEUPORT. Nombre. | Capacité. Tonn. | ZELZAETE. Nombre. | Capacité. Tonn. | TOTAL. Nombre. | Capacité. Tonn. | TOTAL GÉNÉRAL. ANVERS. Nombre. | Capacité. Tonn. | OSTENDE. Nombre. | Capacité. Tonn. | NIEUPORT. Nombre. | Capacité. Tonn. | ZELZAETE. Nombre. | Capacité. Tonn. | TOTAL. Nombre. | Capacité. Tonn. |
|---|---|---|---|---|---|---|---|---|---|---|---|---|---|---|---|---|---|---|---|---|---|---|---|---|---|---|---|---|---|---|---|---|---|---|---|
| AMÉRICAINS | 38 | 12,552 | 12,552 | | | | | | | | | | 38 | 12,552 | 12,552 | | | | | | | | | | | 38 | 12,552 | | | | | | | 38 | 12,552 |
| ANGLAIS | 175 | 22,425 | 20,140 | 132 | 10,560 | 7,150 | 100 | 2,465 | 2,077 | | | | 407 | 35,588 | 29,375 | 10 | 1,484 | 24 | 1,556 | 8 | 205 | | | 48 | 3,245 | 191 | 25,907 | 156 | 12,050 | 108 | 2,668 | | | 455 | 38,651 |
| AUTRICHIENS | 12 | 3,007 | 3,007 | | | | | | | | | | 12 | 3,007 | 3,007 | | | | | | | | | | | 12 | 3,007 | | | | | | | 12 | 3,007 |
| BELGES | 548 | 49,916 | 42,956 | 205 | 21,656 | 20,514 | 1 | 54 | 54 | 18 | 1,407 | 1,398 | 572 | 73,033 | 64,702 | 18 | 1,437 | 7 | 353 | | | | | 25 | 1,790 | 566 | 51,353 | 212 | 22,009 | 1 | 54 | 18 | 1,407 | 597 | 74,823 |
| DANOIS | 48 | 5,824 | 5,824 | 8 | 538 | 538 | | | | | | | 56 | 6,362 | 6,362 | | | | | | | | | | | 48 | 5,824 | 8 | 538 | | | | | 56 | 6,362 |
| DES VILLES ANSÉATIQUES | 12 | 1,951 | 1,951 | | | | | | | | | | 12 | 1,951 | 1,951 | | | | | | | | | | | 12 | 1,951 | | | | | | | 12 | 1,951 |
| ESPAGNOLS | 3 | 427 | 427 | | | | | | | | | | 3 | 427 | 427 | | | | | | | | | | | 3 | 427 | | | | | | | 3 | 427 |
| FRANÇAIS | 55 | 5,560 | 5,161 | 18 | 1,176 | 1,139 | | | | | | | 73 | 6,536 | 6,300 | | | 5 | 313 | | | | | 5 | 313 | 55 | 5,560 | 23 | 1,489 | | | | | 78 | 6,849 |
| GRECS | | | | | | | | | | | | | | | | | | | | | | | | | | | | | | | | | | | |
| HANOVRIENS et OLDENBOURGEOIS | 160 | 15,375 | 14,749 | 13 | 1,049 | 1,037 | | | | 8 | 680 | 665 | 192 | 17,004 | 16,451 | 2 | 201 | 2 | 137 | | | | | 4 | 338 | 171 | 15,476 | 17 | 1,186 | | | 8 | 680 | 196 | 17,341 |
| HOLLANDAIS | 11 | 985 | 985 | 1 | 55 | 55 | | | | | | | 12 | 1,040 | 1,040 | | | | | | | | | | | 11 | 985 | 1 | 55 | | | | | 12 | 1,040 |
| MECKLENBOURGEOIS | 75 | 14,256 | 14,116 | 9 | 1,765 | 1,765 | | | | 1 | 150 | 100 | 85 | 16,151 | 15,981 | | | | | | | | | | | 75 | 14,256 | 9 | 1,765 | | | 1 | 150 | 85 | 16,151 |
| PORTUGAIS | 2 | 177 | 149 | | | | | | | | | | 2 | 177 | 149 | | | | | | | | | | | 2 | 177 | | | | | | | 2 | 177 |
| PRUSSIENS | 64 | 15,916 | 15,860 | 7 | 2,067 | 2,059 | | | | | | | 71 | 15,985 | 15,919 | | | | | | | | | | | 64 | 15,916 | 7 | 2,067 | | | | | 71 | 15,983 |
| RUSSES | 22 | 4,943 | 4,943 | 1 | 204 | 204 | | | | | | | 23 | 5,147 | 5,147 | | | | | | | | | | | 22 | 4,943 | 1 | 204 | | | | | 23 | 5,147 |
| SARDES | 1 | 183 | 183 | | | | | | | | | | 1 | 183 | 183 | | | | | | | | | | | 1 | 183 | | | | | | | 1 | 183 |
| SICILIENS | 5 | 756 | 756 | | | | | | | | | | 5 | 756 | 756 | | | | | | | | | | | 5 | 756 | | | | | | | 5 | 756 |
| SUÉDOIS et NORWÉGIENS | 101 | 20,858 | 20,759 | 89 | 15,055 | 15,052 | | | | | | | 190 | 35,913 | 35,771 | | | | | | | | | | | 101 | 20,858 | 89 | 15,055 | | | | | 190 | 35,913 |
| TOTAUX | 1,141 | 172,899 | 163,484 | 483 | 54,065 | 49,295 | 101 | 2,519 | 2,131 | 27 | 2,217 | 2,163 | 1,754 | 231,610 | 216,071 | 50 | 3,122 | 38 | 2,359 | 8 | 205 | | | 82 | 5,684 | 1,177 | 175,931 | 525 | 56,424 | 109 | 2,729 | 27 | 2,217 | 1,836 | 237,294 |

| NAVIRES OU PAVILLONS. | BÂTIMENTS CHARGÉS: ANVERS. Nombre. | Capacité. Tonn. | Chargement. Tonn. | OSTENDE. Nombre. | Capacité. Tonn. | Chargement. Tonn. | NIEUPORT. Nombre. | Capacité. Tonn. | Chargement. Tonn. | ZELZAETE. Nombre. | Capacité. Tonn. | Chargement. Tonn. | TOTAL. Nombre. | Capacité. Tonn. | Chargement. Tonn. | BÂTIMENTS SUR LEST: ANVERS. Nombre. | Capacité. Tonn. | OSTENDE. Nombre. | Capacité. Tonn. | NIEUPORT. Nombre. | Capacité. Tonn. | ZELZAETE. Nombre. | Capacité. Tonn. | TOTAL. Nombre. | Capacité. Tonn. | TOTAL GÉNÉRAL. ANVERS. Nombre. | Capacité. Tonn. | OSTENDE. Nombre. | Capacité. Tonn. | NIEUPORT. Nombre. | Capacité. Tonn. | ZELZAETE. Nombre. | Capacité. Tonn. | TOTAL. Nombre. | Capacité. Tonn. |
|---|---|---|---|---|---|---|---|---|---|---|---|---|---|---|---|---|---|---|---|---|---|---|---|---|---|---|---|---|---|---|---|---|---|---|---|
| AMÉRICAINS | 11 | 3,495 | 1,898 | | | | | | | | | | 11 | 3,495 | 1,898 | 25 | 8,483 | | | | | | | 25 | 8,483 | 36 | 11,978 | | | | | | | 36 | 11,978 |
| ANGLAIS | 150 | 15,047 | 12,566 | 131 | 9,956 | 6,140 | 41 | 986 | 525 | | | | 322 | 25,989 | 19,231 | 53 | 6,763 | 26 | 2,227 | 67 | 1,686 | | | 126 | 10,676 | 183 | 21,810 | 157 | 12,183 | 108 | 2,672 | | | 448 | 36,665 |
| AUTRICHIENS | 5 | 1,205 | 908 | | | | | | | | | | 5 | 1,205 | 908 | 5 | 1,350 | | | | | | | 5 | 1,350 | 10 | 2,555 | | | | | | | 10 | 2,555 |
| BELGES | 515 | 45,555 | 34,865 | 108 | 9,468 | 8,942 | | | | | | | 623 | 55,023 | 43,807 | 1 | 87 | 87 | | | | | | 1 | 87 | 423 | 53,910 | 43,894 | 54 | 8,542 | 100 | 11,795 | 1 | 54 | 4 | 504 | 150 | 30,695 |
| DANOIS | 25 | 1,969 | 1,665 | 4 | 215 | 215 | | | | | | | 29 | 2,182 | 1,876 | 28 | 4,592 | 5 | 387 | | | | | | | 33 | 4,979 | 53 | 6,561 | 9 | 600 | | | | | 62 | 7,161 |
| DES VILLES ANSÉATIQUES | 4 | 450 | 450 | | | | | | | | | | 4 | 450 | 450 | 8 | 1,374 | | | | | | | | | 8 | 1,374 | 12 | 1,804 | | | | | | | 12 | 1,804 |
| ESPAGNOLS | 3 | 381 | 259 | | | | | | | | | | 3 | 381 | 259 | | | | | | | | | | | | | 3 | 381 | | | | | | | 3 | 381 |
| FRANÇAIS | 41 | 3,683 | 2,911 | 21 | 1,436 | 1,348 | | | | | | | 62 | 5,111 | 4,259 | 16 | 1,868 | 6 | 390 | | | | | 22 | 2,258 | 57 | 5,555 | 27 | 1,816 | | | | | 84 | 7,369 |
| GRECS | 1 | 202 | 159 | | | | | | | | | | 1 | 202 | 159 | | | | | | | | | | | | | 1 | 202 | | | | | | | 1 | 202 |
| HANOVRIENS et OLDENBOURGEOIS | 78 | 5,850 | 5,508 | 20 | 1,315 | 1,204 | | | | 15 | 859 | 859 | 113 | 7,924 | 7,661 | 81 | 9,284 | 9 | 989 | | | 3 | 275 | 93 | 10,548 | 159 | 15,134 | 29 | 2,304 | | | 18 | 1,134 | 206 | 18,472 |
| HOLLANDAIS | 3 | 205 | 205 | 1 | 55 | 55 | | | | | | | 4 | 260 | 260 | 5 | 412 | | | | | | | 5 | 412 | 8 | 617 | 1 | 55 | | | | | 9 | 672 |
| MECKLENBOURGEOIS | 4 | 707 | 548 | | | | | | | | | | 4 | 707 | 548 | 71 | 13,578 | 8 | 1,577 | | | 1 | 130 | 80 | 15,285 | 75 | 14,285 | 8 | 1,577 | | | 1 | 130 | 84 | 15,992 |
| PORTUGAIS | 1 | 98 | 51 | | | | | | | | | | 1 | 98 | 51 | | | | | | | | | | | 1 | 98 | | | | | | | 1 | 98 |
| PRUSSIENS | 17 | 2,090 | 1,891 | 1 | 353 | 140 | | | | | | | 18 | 2,343 | 2,031 | 48 | 11,151 | 6 | 1,714 | | | | | 54 | 12,845 | 65 | 14,121 | 7 | 2,067 | | | | | 72 | 16,188 |
| RUSSES | 8 | 1,736 | 1,194 | | | | | | | | | | 8 | 1,736 | 1,194 | 12 | 2,008 | 1 | 204 | | | | | 13 | 2,812 | 20 | 4,544 | 1 | 204 | | | | | 21 | 4,548 |
| SARDES | 1 | 183 | 67 | | | | | | | | | | 1 | 183 | 67 | | | | | | | | | | | 1 | 183 | | | | | | | 1 | 183 |
| SICILIENS | 5 | 756 | 652 | | | | | | | | | | 5 | 756 | 652 | | | | | | | | | | | 5 | 756 | | | | | | | 5 | 756 |
| SUÉDOIS et NORWÉGIENS | 54 | 6,458 | 2,402 | 3 | 290 | 145 | | | | | | | 57 | 6,728 | 2,547 | 67 | 14,406 | 86 | 14,640 | | | | | 153 | 29,046 | 101 | 20,844 | 89 | 14,930 | | | | | 190 | 35,774 |
| TOTAUX | 704 | 88,733 | 68,047 | 289 | 22,976 | 18,187 | 41 | 986 | 525 | 16 | 946 | 946 | 1,050 | 113,640 | 87,705 | 455 | 84,591 | 247 | 55,925 | 68 | 1,740 | 8 | 769 | 776 | 120,763 | 1,157 | 173,123 | 356 | 56,899 | 109 | 2,726 | 24 | 1,655 | 1,826 | 234,403 |

# TABLE DES MATIÈRES.


AVERTISSEMENT . . . . . III

DISPOSITIONS PRINCIPALES DES LOIS CONCERNANT LE MOUVEMENT DU COMMERCE.

- Des principes du système de douanes et du système des impôts en Belgique . . . . . V
- De l'abrogation et du remplacement des lois antérieures et de la redevabilité des droits d'entrée, de sortie et de transit, des accises, ainsi que du droit de tonnage des navires étrangers . . . VI
- Des exemptions en général . . . . . *ibid.*
- De l'exportation des marchandises d'accises avec jouissance de décharge ou de restitution des droits. VIII
- Des entrepôts. . . . . X
- De la garde et du plombage . . . . . XIII
- Des préemptions. . . . . *ibid.*
- De la navigation et du droit de tonnage des bâtiments ou navires de mer . . . . . XIV
- Du tarif des droits d'entrée, de sortie et de transit de tous effets, denrées et marchandises. . . XIX
- Des droits de garantie sur les ouvrages et matières d'or et d'argent . . . . . *ibid.*

TABLEAU SYNOPTIQUE . . . . . XXI

RÉSUMÉ DU COMMERCE DE LA BELGIQUE AVEC LES PAYS ÉTRANGERS PENDANT LES ANNÉES 1834 A 1839 :

IMPORTATIONS ET EXPORTATIONS.

COMMERCE GÉNÉRAL.

- Importations et exportations réunies par terre, rivières ou canaux et par mer . . . . . XXIV
- Idem. par terre, rivières ou canaux. . . . . XXV
- Idem. par mer . . . . . *ibid.*
- Importations par terre, rivières ou canaux et par mer . . . . . XXVI
- Idem. par terre, rivières ou canaux. . . . . XXVIII
- Idem. par mer. . . . . *ibid.*
- Exportations par terre, rivières ou canaux et par mer. . . . . XXVII
- Idem. par terre, rivières ou canaux . . . . . XXIX
- Idem. par mer. . . . . *ibid.*
- Importations et exportations réunies. — Résumé par classe de marchandises. . . . . XXXVI
- Importations. — Résumé par classe de marchandises. . . . . XL
- Exportations. — Résumé par classe de marchandises. . . . . XLIV
- Importations et exportations. — Rang d'importance des pays de provenance et de destination. LVIII
- Importations. — Résumé par espèce de marchandises . . . . . LX
- Exportations. — Résumé par espèce de marchandises. . . . . LXIV

COMMERCE SPÉCIAL.

- Importations (*mise en consommation*) et exportations (*marchandises belges*) réunies. . . XXX
- Importations (*mise en consommation*) par terre rivières ou canaux et par mer. . . . . XXXII
- Exportations (*marchandises belges*) par terre, rivières ou canaux et par mer . . . . . XXXIII
- Idem. par terre, rivières ou canaux. . . . . XXXIV
- Idem. par mer . . . . . XXXV
- Importations (*mise en consommation*) et exportations (*marchandises belges*) réunies. — Résumé par classe de marchandises. . . . . XLVIII
- Importations (*mise en consommation*) — Résumé par classe de marchandises. . . . . LII
- Exportations (*marchandises belges*). — Résumé par classe de marchandises . . . . . LVI
- Importations (*mise en consommation*) et exportations (*marchandises belges*).— Rang d'importance des pays de provenance et de destination. . . . . LIX
- Importations (*mise en consommation*). — Résumé par espèce de marchandises . . . . . LXI
- Exportations (*marchandises belges*). — Résumé par espèce de marchandises. . . . . LXV

RÉSUMÉ DU COMMERCE DE LA BELGIQUE AVEC LES PAYS ÉTRANGERS PENDANT LES ANNÉES 1834 A 1839: (SUITE.)

ENTREPÔTS.

MOUVEMENT GÉNÉRAL.
- Entrée et sortie réunies. — Résumé par entrepôt . . . . . LXVIII
- Entrée et sortie réunies. — Résumé par pays de provenance . . . . . LXIX
- Entrée et sortie réunies. — Résumé par entrepôt et par classe de marchandises . . . . . LXXII

MOUVEMENT SPÉCIAL.
- Entrée et sortie. — Résumé par entrepôt . . . . . LXX
- Entrée et sortie. — Résumé par pays de provenance . . . . . *ibid.*
- Entrée. — Résumé par entrepôt et par classe de marchandises . . . . . LXXIV
- Sortie. — Idem. . . . . LXXVI

TRANSIT . . . . . .
- Résumé du commerce de transit, par terre, rivières ou canaux et par mer. . . . . LXXVIII
- Idem. par terre, rivières ou canaux . . . . . LXXX
- Idem. par mer . . . . . LXXXI
- Résumé du commerce de transit par classe de marchandises. . . . . LXXXII
- Résumé du commerce de transit par espèce de marchandises . . . . . XC

NAVIGATION.

MOUVEMENT GÉNÉRAL.
- Entrée et sortie réunies des bâtiments . . . . . XCII
- — Idem. des bâtiments belges . . . . . XCIV
- — Idem. des bâtiments étrangers . . . . . *ibid.*
- Entrée des bâtiments belges et étrangers réunis. . . . . XCVI
- — Idem. des bâtiments belges. . . . . XCVIII
- — Idem. des bâtiments étrangers . . . . . *ibid.*
- Sortie des bâtiments belges et étrangers réunis . . . . . C
- — Idem. des bâtiments belges . . . . . CII
- — Idem. des bâtiments étrangers . . . . . *ibid.*
- Entrée et sortie réunies des bâtiments. — Résumé par port . . . . . CXVI
- Entrée et sortie réunies des bâtiments. — Résumé par navires ou pavillons. . . . . CXXII
- Entrée des bâtiments. — idem. . . . . CXXIV
- Sortie des bâtiments — idem. . . . . *ibid.*

MOUVEMENT SPÉCIAL.
- Entrée des bâtiments chargés . . . . . CIV
- Idem des bâtiments belges chargés . . . . . CVI
- Idem des bâtiments étrangers chargés. . . . . *ibid.*
- Sortie des bâtiments chargés. . . . . CVIII
- Idem des bâtiments belges chargés. . . . . CX
- Idem des bâtiments étrangers chargés. . . . . *ibid.*
- Entrée des bâtiments sur lest . . . . . CXII
- Idem des bâtiments belges sur lest. . . . . *ibid.*
- Idem des bâtiments étrangers sur lest. . . . . *ibid.*
- Sortie des bâtiments sur lest . . . . . CXIV
- Idem des bâtiments belges sur lest . . . . . *ibid.*
- Idem des bâtiments étrangers sur lest . . . . . *ibid.*
- Entrée des bâtiments. — Résumé par port. . . . . CXVIII
- Sortie des bâtiments. — Résumé par port. . . . . CXX
- Entrée des bâtiments chargés. — Résumé par navires ou pavillons . . . . . CXXVI
- Sortie des bâtiments chargés. — Idem. . . . . *ibid.*
- Entrée des bâtiments sur lest. — Idem. . . . . CXXVIII
- Sortie des bâtiments sur lest. — Idem. . . . . *ibid.*

COMMERCE DE LA BELGIQUE AVEC LES PAYS ÉTRANGERS PENDANT L'ANNÉE 1839:

IMPORTATIONS. . . . . .
- État de développement du commerce par pays de provenance. . . . . 1
- Notes sur le dit état de développement.. . . . . 48
- État de développement des résultats du commerce par classe et par nature de denrées et de marchandises et par pays de provenance . . . . . 175
- Tableau récapitulatif des résultats du commerce par classe de denrées et de marchandises . . . . 219
- Résumé du commerce par pays de provenance . . . . . 220
- Résumé des résultats du commerce par pays de provenance et par classe de denrées et de marchandises. 222
- Résumé des résultats du commerce par classe de denrées et de marchandises et par pays de provenance. 228

EXPORTATIONS . . . . . .
- État de développement du commerce par pays de destination . . . . . 59
- Notes sur le dit état de développement . . . . . 102
- État de développement des résultats du commerce par classe et par nature de denrées et de marchandises et par pays de destination. . . . . 175
- Tableau récapitulatif des résultats du commerce par classe de denrées et de marchandises . . . . . 219
- Résumé du commerce par pays de destination . . . . . 221
- Résumé des résultats du commerce par pays de destination et par classe de denrées et de marchandises. 223
- Résumé des résultats du commerce par classe de denrées et de marchandises et par pays de destination. 229

COMMERCE DE LA BELGIQUE AVEC LES PAYS ÉTRANGERS PENDANT L'ANNÉE 1839 : (SUITE).

ENTREPÔTS
- État de développement du commerce par entrepôt . . . 107
- Tableau récapitulatif des résultats du commerce par classe de denrées et de marchandises . . . 219
- Résumé du commerce par entrepôt et par pays de provenance . . . 232
- Résumé du commerce par pays de provenance et par entrepôt . . . 234
- Récapitulation par entrepôt et par nature d'entrepôts . . . 236
- Récapitulation par nature d'entrepôts et par entrepôt . . . 237
- Récapitulation par entrepôt . . . 238
- Récapitulation par pays de provenance . . . *ibid.*
- Résumé des résultats du commerce par entrepôt et par classe de denrées et de marchandises . . . 239

TRANSIT
- État de développement du commerce par pays de provenance et de destination. . . . 127
- Notes sur le dit état de développement. . . . 156
- Tableau récapitulatif des résultats du commerce par classe de denrées et de marchandises. . . . 219
- Résumé du commerce par pays de provenance et de destination . . . 241
- Résumé des résultats du commerce par pays de provenance et de destination et par classe de denrées et de marchandises . . . 242

NAVIGATION
- État de développement par port et par pays de provenance et de destination . . . 159
- État de développement par port et par navire ou pavillon. . . . 167
- Tableau récapitulatif par navires belges et par navires étrangers . . . 219
- Résumé par port. . . . 246
- Résumé par pays de provenance et de destination . . . *ibid.*
- Résumé par navire ou pavillon. . . . 248

TABLE des matières . . . 251
ERRATA . . . 254

# ERRATA.

**RÉSUMÉ DU COMMERCE DE LA BELGIQUE AVEC LES PAYS ÉTRANGERS PENDANT LES ANNÉES 1834 à 1839.**

Page XXIV. Moyenne quinquennale. — En regard d'Autriche. — Au lieu de fr. 1,222,220, lisez : 1,222,250.
» XLVIII. Moyenne quinquennale. — En regard de France. — Au lieu de fr. 8,119,922, lisez : 8,119,928.
» LX. Comparaison de 1839 avec 1838. — En plus. — En regard de bois de réglisse. — Au lieu de fr. 31,083, lisez : 31,085.
» LXI. Comparaison de 1839 avec 1838. — En moins.—En regard de huiles comestibles.—Au lieu de fr. 685,104, lisez : 685,105.
» CIII. Sortie des bâtiments étrangers. — Comparaison de 1839 avec la moyenne quinquennale. — En plus ou en moins. — En regard de Russie. — Au lieu de capacité 20. 9, lisez : 20. 0.
» CXIII. Entrée des bâtiments étrangers sur lest. — Proportions pour 100. — 1839. — en regard d'Angleterre. — Au lieu de capacité 7. 8, lisez : 71. 8.

**COMMERCE DE LA BELGIQUE AVEC LES PAYS ÉTRANGERS PENDANT L'ANNÉE 1839 :**

**IMPORTATIONS.**

Page 13, à l'article : Cuirs et peaux de moutons apprêtées. — Total des entrées. — en regard de France. — Au lieu de kilog. 35,354, lisez : 35,334.
» 22, — Grains. — Pain, biscuit, etc. — Entrée par mer et par navires étrangers. — En regard de États-Unis. — Au lieu de kilog. 3,311, lisez : 6,311.
» 42, — Tissus. — Tous autres tissus de chanvre, de lin et d'étoupes, etc. — Entrée par mer et par navires belges. — En regard de France. — Au lieu de fr. 150, lisez : 0.
» 47, — Sangsues. — Ce qui est indiqué comme importé par la Russie, l'a été par la Prusse.
» » — Sparterie et paille tressée. — Ce qui est indiqué comme importé par la Toscane, l'a été par la Prusse.

**EXPORTATIONS.**

Page 65, à l'article : Brosserie. — Exportée par terre, rivières ou canaux. — En regard de France. — Au lieu de fr. 249, lisez : 240.
» 69, — Cordages. — Sortie par terre, rivières ou canaux. — En regard de France. — Au lieu de kilog. 10,036, lisez : 11,036.
» 73, — Étoupes. — Sortie par mer. — En regard de Suède et Norwége. — Au lieu de fr. 31,147, lisez : 31,047.
» » — — Total des exportations. — Total par espèces de marchandises. — Au lieu de kilog. 1,038,573, lisez : 1,038,575.
» 101, articles omis. — Autres. — Total des exportations. — En regard de France. — Au lieu de fr. 34,689, lisez : 34,680.

**TRANSIT.**

Page 138, à l'article : Graines de colza et de navette. — Sortie en transit par pays de provenance, directement et sans emprunt d'entrepôts. — En regard de Pays-Bas. — Au lieu de fr. 13,671, lisez : 13,674.
» 154, — Asphalte. — Sortie en transit par pays de destination, directement et sans emprunt d'entrepôts. — En regard de France. — Au lieu de fr. 74,000, lisez : 74,100.

**NAVIGATION.**

Page 162, Entrée. — Bâtiments chargés. — Total.— En regard d'Espagne. — Mecklenbourgeois. — Au lieu de capacité 55, lisez : 195.

**RÉSULTATS DU COMMERCE.**

IMPORTATIONS et EXPORTATIONS.

Page 179, à l'article : Graines alimentaires, racines et condiments. — Total des exportations. — En regard de totaux. — Au lieu de fr. 658,687, lisez : 658,687.
» 186, — Corail, cauris et écailles.—Total des entrées par mer.—En regard de totaux.—Au lieu de fr. 77,745, lisez : 65,745
» 193, — Drilles et chiffons. — Total des sorties. — En regard de totaux. — Au lieu de fr. 897, lisez : 797.
» 201, — Machines et mécaniques.—Total des sorties.—En regard d'Espagne.—Au lieu de fr. 330, lisez : 350,
» » — Fer, fer-blanc et acier.—Sortie par mer.—En regard de Syngapore.— Au lieu de fr. 7,775, lisez : 7,770.
» » — — Sortie par mer.—En regard de Cuba.—Au lieu de fr. 85,470, lisez : 85,403.
» « — Cuivre, laiton et zinc.—Total des sorties.—En regard de Syngapore.—Au lieu de fr. 100, lisez : 110.
» 207, — Tissus de chanvre, de lin et d'étoupes. — Total des sorties. — En regard de totaux. — Au lieu de fr. 24,480,445, lisez : 24,423,945.
» 208, — Dentelles.—Total des entrées par mer.—En regard de totaux.—Au lieu de fr. 3,395, lisez : 3,595.

**RÉSUMÉ PAR PAYS DE PROVENANCE ET DE DESTINATION ET PAR CLASSE DE DENRÉES ET DE MARCHANDISES.**

Page 222, France. — Entrée par mer et par navires étrangers.—En regard de matières apprêtées.—Au lieu de fr. 155,984, lisez : 155,894.
« 225, Angleterre. — Total des exportations. — En regard de denrées exotiques.— Au lieu de fr. 500,365, lisez : 200,365.
« 226, Haïti. — Premier total général. — En regard de denrées exotiques. — Au lieu de fr. 5,431,831, lisez : 5,321,831.
« « Mexique. — Mise en consommation. — En regard de denrées exotiques.— Au lieu de fr. 5,217, lisez : 5,712.

**RÉCAPITULATION PAR NATURE D'ENTREPÔTS ET PAR ENTREPÔTS.**

Page 237, Fictifs. — Dernier total général. — En regard de Dour.— Au lieu de fr. 23,355, lisez : 33,355.