

# Selectie van gebieden

## Waar gaan we natuur ontwikkelen?

De provincie Zeeland en het Rijk hebben officiële afspraken gemaakt over ontwikkelingen in het Westerscheldegebied. Eén van deze afspraken is dat de provincie de regierol op zich neemt voor het Natuurpakket Westerschelde. Dit betekent dat de provincie minimaal 600 hectare nieuwe estuariene natuur (natuur onder invloed van het getijde) moet realiseren. Een moeilijke opdracht. Want hoe bepaal je nu welke gebieden in aanmerking komen voor natuurontwikkeling? In deze flyer hebben we alle informatie over de 'gebiedselectie' samengevat.

### Waarom natuurontwikkeling?

Het gaat niet goed met de natuur in het Westerscheldegebied. Door menselijke ingrepen, zoals het aanleggen van zeeweringen, en ook natuurlijke processen zijn er steeds minder ondiepe oeverzones. Dit betekent ook dat er minder verschillende soorten planten en dieren kunnen leven. Om het Westerscheldegebied weer gezond te maken, is een herstelprogramma nodig. Het Rijk heeft bepaald dat er minimaal 600 hectare nieuwe estuariene natuur ontwikkeld moet worden. Deze nieuwe natuur zal vooral bestaan uit jonge schorren en slikken.

### Hoe is de gebiedskeuze gemaakt?

Extra ruimte voor estuariene natuur kan alleen ontstaan door in geschikte oeverzones de dijken landinwaarts te verplaatsen. Het water moet er vrij spel kunnen krijgen. De selectie van mogelijke deelgebieden is dan ook uiterst zorgvuldig aangepakt. De provincie heeft een onafhankelijk bureau onderzoek laten doen naar de meest geschikte locaties. Bovendien zijn lokale instanties en deskundigen geraadpleegd. Bij de selectie is met name gelet op:

- veiligheid (natuurontwikkeling mag niet ten koste gaan van de bescherming tegen overstromingen);

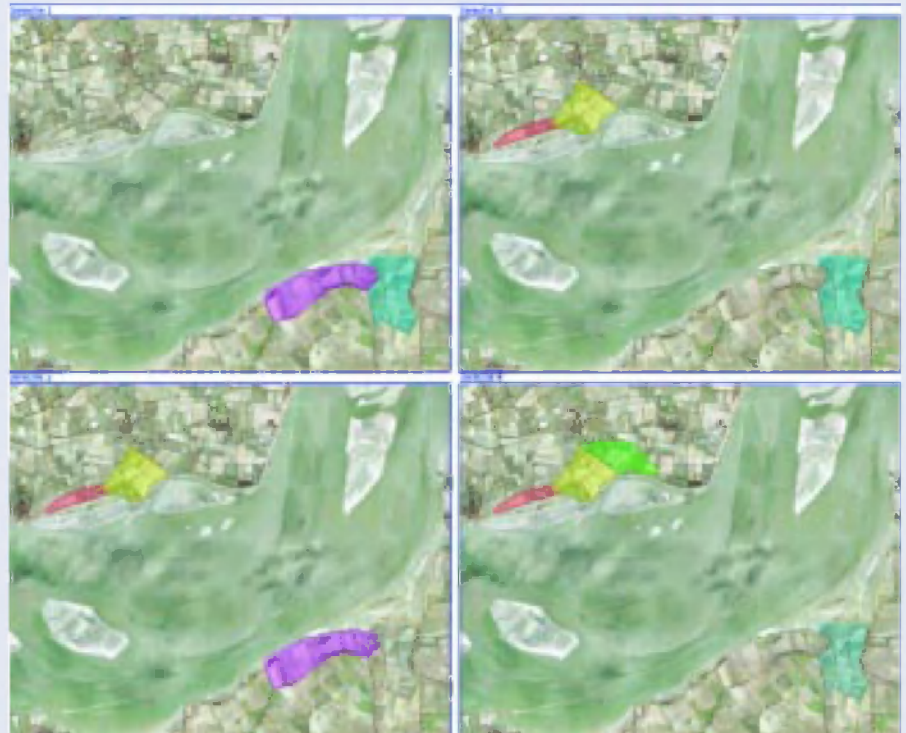

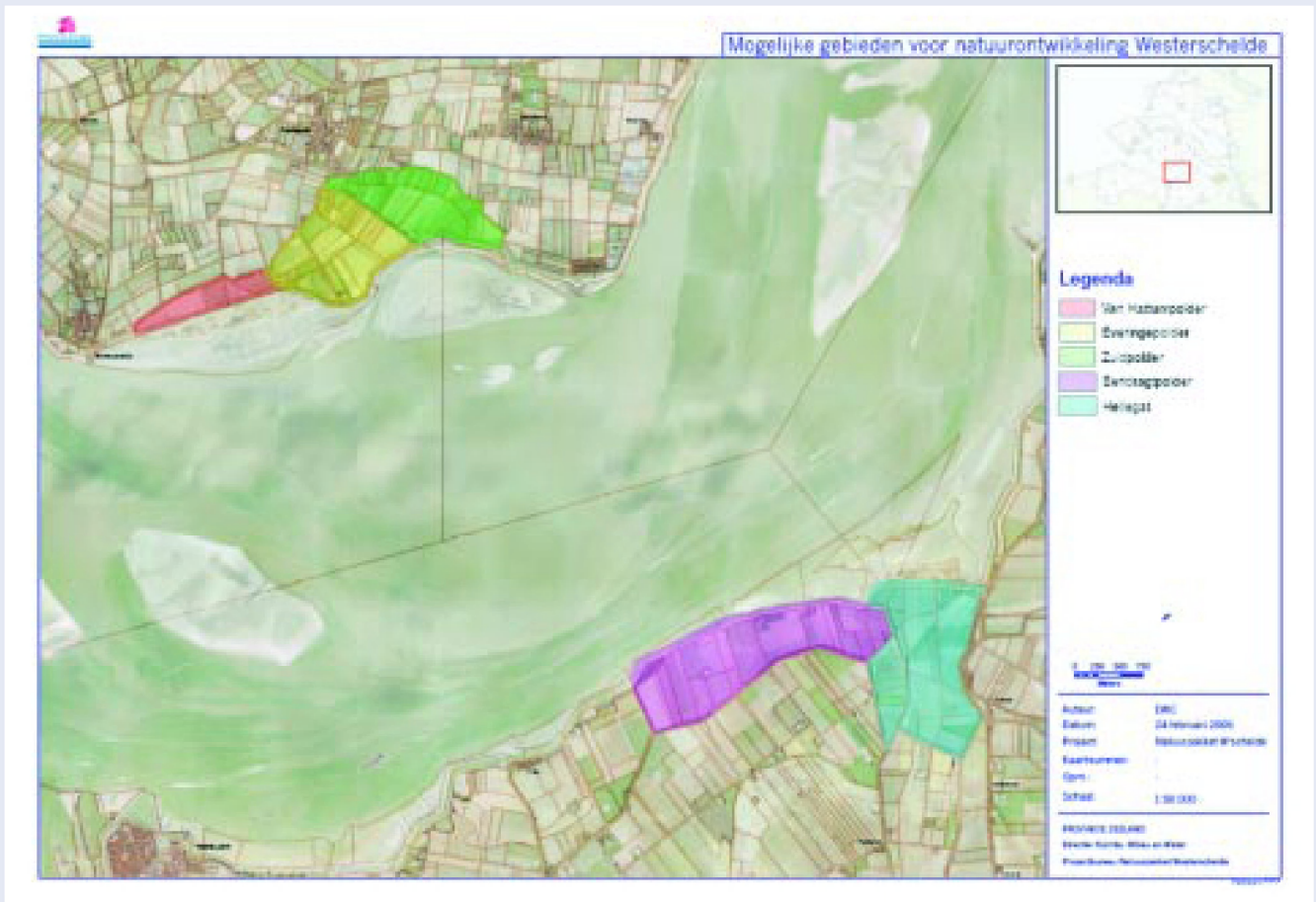

- economische waarden (o.a. de aanwezigheid van dorpen en infrastructuur);
- maatschappelijke factoren (o.a. gebruik van polder en agrarisch perspectief);
- landschappelijke en cultuurhistorische waarden (o.a. dijken en oude boerderijen);
- ecologische factoren (in het gebied moeten schorren en slikken kunnen ontstaan).

#### Welke gebieden komen in aanmerking?

Twee gebieden zijn al aangewezen: het Zwin en de Hedwige/Prosperpolder (in totaal 305 hectare). De resterende minimaal 295 hectare nieuwe natuur moet gerealiseerd worden in de zone tussen Vlissingen en Hansweert. Uit onderzoek zijn 12 deelgebieden naar voren gekomen die geschikt zijn voor natuurontwikkeling: 5 aan de noordzijde en 7 aan de zuidzijde van de Westerschelde. Van deze 12 gebieden zijn 4 combinaties het meest geschikt voor de ontwikkeling van estuariene natuur:

- Eendragt- en Hellegatpolder (356 ha)
- Everinge-/van Hattumpolder met Hellegatpolder (327 ha)
- Everinge-/van Hattumpolder met Eendragtspolder (333 ha)
- Everinge-/van Hattum- en Zuidpolder variant 3 met een kleinere variant van de Hellegatpolder (330 ha).

Voor alle duidelijkheid: de definitieve gebiedskeuze moet nog gemaakt worden.

#### Hoe nu verder?

De komende periode worden de geselecteerde gebieden verder onder de loep genomen. Per gebied worden verschillende inrichtingsvarianten onderzocht. Deze procedure begint met het opstellen van een startnotitie. Hierop kunnen belanghebbenden via de wettelijk verplichte inspraakprocedure reageren. Vervolgens wordt een MER-studie uitgevoerd. Centraal daarin staan de effecten die de natuurontwikkeling in deze gebieden zal hebben. Op basis van dit MER-onderzoek wordt in het najaar van 2007 een definitieve keuze gemaakt. Deze wordt vervolgens voorgedragen voor een (ontwerp)rijksprojectbesluit. Dit is het besluit waarmee wordt vastgesteld op welke locaties de natuurontwikkeling definitief kan gaan plaatsvinden.

Voor meer informatie over het project Natuurpakket Westerschelde:

Tel. (0118) 63 19 62

E-mail: [natuurpakketwesterschelde@zeeland.nl](mailto:natuurpakketwesterschelde@zeeland.nl)

[www.zeeland.nl/natuurpakket](http://www.zeeland.nl/natuurpakket)

#### Colofon:

Uitgave: Provincie Zeeland (maart 2006)

Eindredactie: afdeling Communicatie

Grafische verzorging: afdeling Informatievoorziening en Documentatie, provincie Zeeland