ministerie van verkeer en waterstaat

rijkswaterstaat

Ministerie van Verkeer en Waterstaat
Directoraat-Generaal Rijkswaterstaat
Directie Zeeland
Nummer: K1694
Bibliotheek, Koestr. 30, tel: 0118-686362,
postbus 5014, 4330 KA Middelburg

directie zeeland

DI:236701

MEETDIENST ZEELAND

ministerie van verkeer en waterstaat **rijkswaterstaat**

directie zeeland
meetdienst zeeland

notitie

nummer: ZLMD-91.N.109

onderwerp: Meetresultaten OSM-meting W.O.V.-tracé 3

datum: 16 december 1991 t/m 13 januari 1992

kode: 05.03.S.91.02

datum: januari 1992

auteur: Verwerking Hydrografie

bijlagen: 12

Postbus 5116
4380 KC Vlissingen
pr. Hendrikweg 3
4382 NR Vlissingen
tel. (01184) 22000
fax. (01184) 72772

Uit de W.O.V.-tracémeting van 6 maart 1991 is gebleken dat er verschillen zijn t.o.v. het waquamodel W.O.V.50.
Ter controle is een OSM-meting uitgevoerd van 16 december 1991 t/m 13 januari 1992. Op 3 december 1991 was reeds een stroombaanmeting uitgevoerd (zie notitie ZLMD-91.N.108).
Voor een situatie van de meetpunten zie bijlage 1.
De posities van de meetpunten staan vermeld in de bijlage 2.
Uit het overzicht metingen van bijlage 3 blijkt dat OSM 104 op meetpunt A gestopt is op 31 december 1991. Dit instrument kon de jaarwisseling niet verwerken. OSM 110 op meetpunt C is reeds na 4 dagen gestopt omdat deze van zijn verankering was losgeslagen.
In de bijlage 4 zijn de windgegevens van Terneuzen (TNWS) gepresenteerd samen met het vertikale getij van Terneuzen (TERN).
De gemeten stroomsnelheden en -richtingen zijn tegen de tijd uitgezet in 9-dagenplots in de bijlagen 5 t/m 8, waarin het vertikale getij van Terneuzen (TERN) is opgenomen. In deze bijlagen staan tevens vermeld:

- de gemiddelde stroomsnelheid en -richting van de gehele meetperiode uitgezet op maanuren, welke bepaald zijn t.o.v. de hoogwatertijdstippen van Terneuzen;
- de maximale eb- en vloedsnelheden uitgezet tegen het getijverschil van Terneuzen met berekende regressiefactoren;
- regressiefactoren per half-maanuur.

Bij de meetpunten A, B en D is met de ELMAR-stroommeter een controlemeting uitgevoerd, waarvan de resultaten staan vermeld in de bijlage 9.
Uit de regressielijnen (factoren) van de bijlage 5 t/m 8 werd per half-maanuur de stroomsnelheid bepaald bij gemiddeld doodtij (Terneuzen = 333 cm) en samen met de <u>gemiddelde</u> stroomrichting uitgezet in stroombeeldkaartjes in de bijlage 10.
De bijlage 11 geeft het stroombeeld bij gemiddelde getij omstandigheden (Terneuzen = 416 cm).
De bijlage 12 tenslotte toont het stroombeeld bij gemiddeld springtij (Terneuzen = 475 cm).

N.B. Genoemde regressielijnen (factoren) van de meting in punt C zijn slechts bepaald uit de 4 dagen registratie (m.p. A, 17 dagen).

Alle gegevens betreffende deze meting zijn opgenomen in het databestand van het HP1000-systeem en zijn te vinden onder de volgende lokatienamen/-nummers:

M.P.	LOKATIENAAM	LOKATIENUMMER	SOORT/FASE
A	O104	-2104	SGO2
B	O107	-2107	SGO2
C	O110	-2110	SGO2
D	O121	-2121	SGO2
TERN	TERN	130	WTO2/HWO2
TNWS	TNWS	868	WIO2

LIJST VAN BIJLAGEN

1. Situatie meetpunten
2. Posities meetpunten
3. Overzicht metingen
4. Wind- en getijgegevens
5. Resultaten OSM 104 meetpunt A
6. Resultaten OSM 107 meetpunt B
7. Resultaten OSM 110 meetpunt C
8. Resultaten OSM 121 meetpunt D
9. Controlemetingen
10. Stroombeeld bij gem. doodtij
11. Stroombeeld bij gem. getij
12. Stroombeeld bij gem. springtij

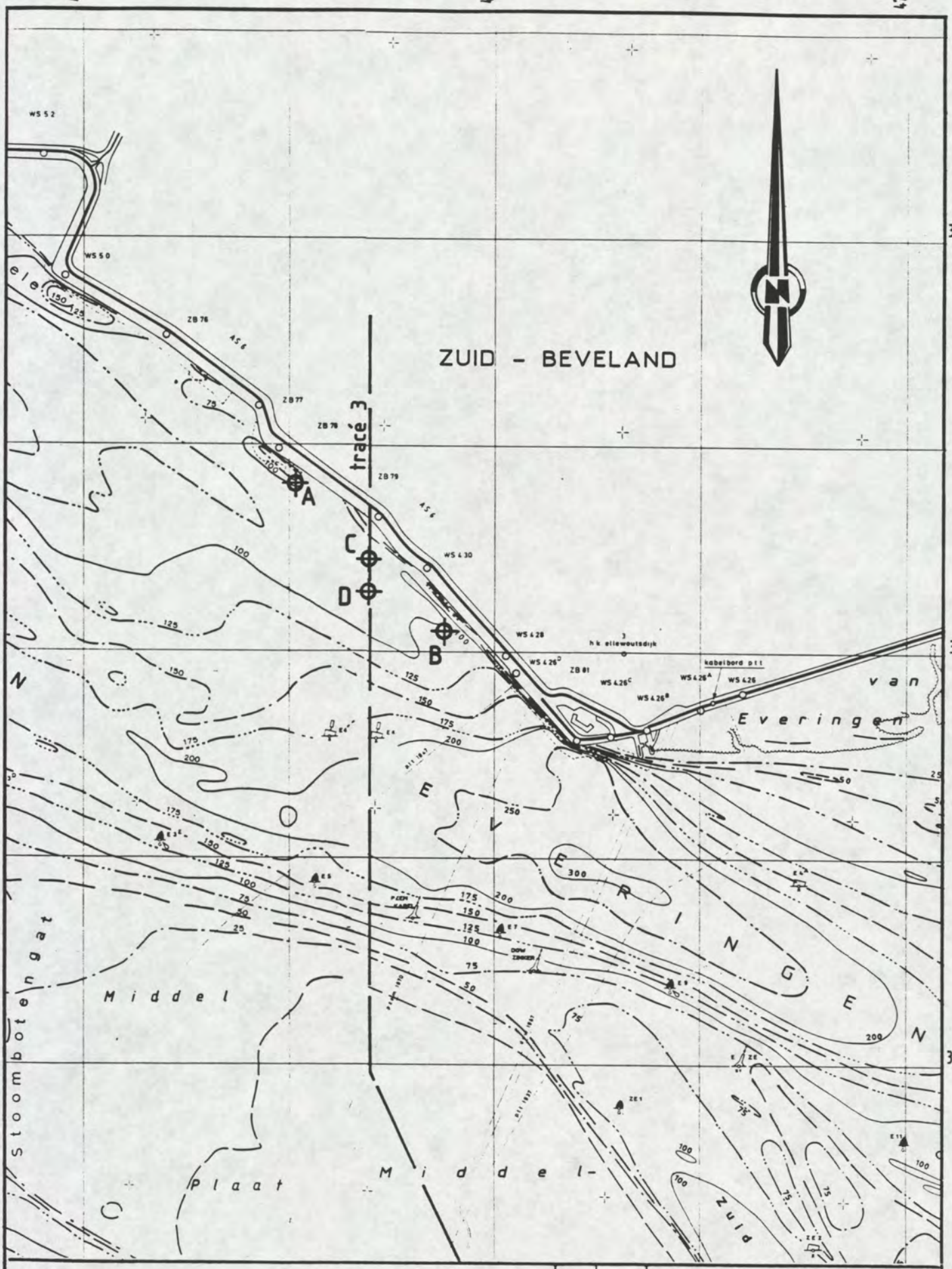

rijkswaterstaat **directie zeeland – meetdienst**	get.		bijl. 1
	gec.		code 05.03 S 91.02
WOV tracé 3. Situatie meetpunten OSM's d.d.: 16 december 1991 t/m 13 januari 1992	gez.		schaal 1:10.000
	akk.		nr.

Meting: OSM-meting WOV trace 3 d.d.: 16 dec. 1991 t/m 13 jan. 1992

Meetraai: nulpunt: X= Y=
argument: graden

Meetraai: nulpunt: X= Y=
argument: graden

mp nr.	OSM nummer	gemiddelde positie		meet-diepte + bodem	opmerkingen
		X	Y		
A	OSM 104	44036	379808	4.20 m	kan jaarwissel. niet aan
B	OSM 107	44764	379092	4.30 m	
C	OSM 110	44396	379451	3.90 m	instrument losgeraakt
D	OSM 121	44396	379298	3.70 m	

RIJKSWATERSTAAT
directie zeeland - meetdienst

code : 0503S9102

Posities meetpunten

bijlage 2

MEETRAAI:

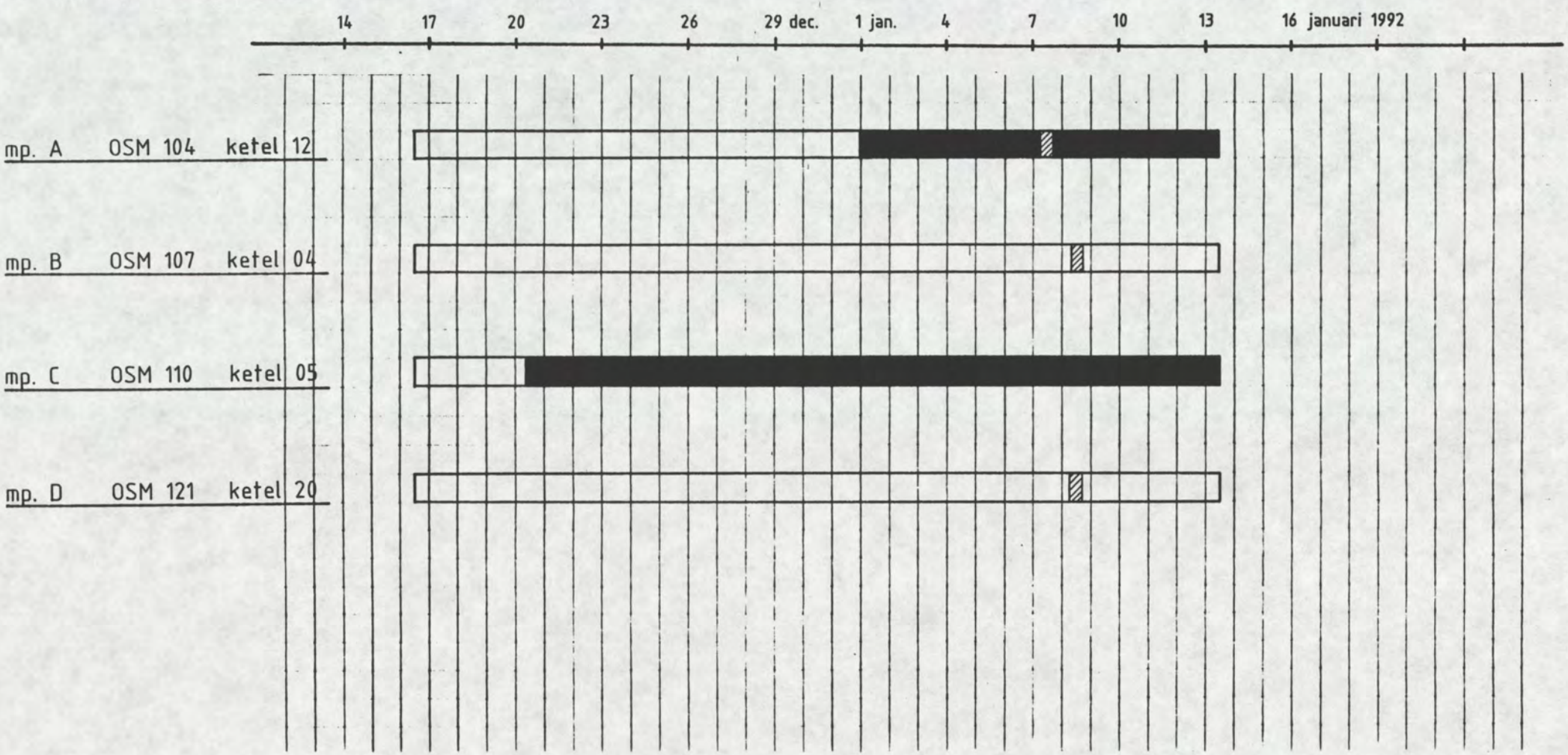

storingen

controlemeting

rijkswaterstaat **directie zeeland – meetdienst**	get.		bijl. 3
	gec.		code 05.03 S 91.02
OVERZICHT METINGEN d.d: 16 december 1991 t/m 13 januari 1992 OSM's WOV tracé 3	gez.		schaal
	akk.		nr.

directie zeeland
meetdienst zeeland
- bijlagen -

4.WIND- EN GETIJGEGEVENS

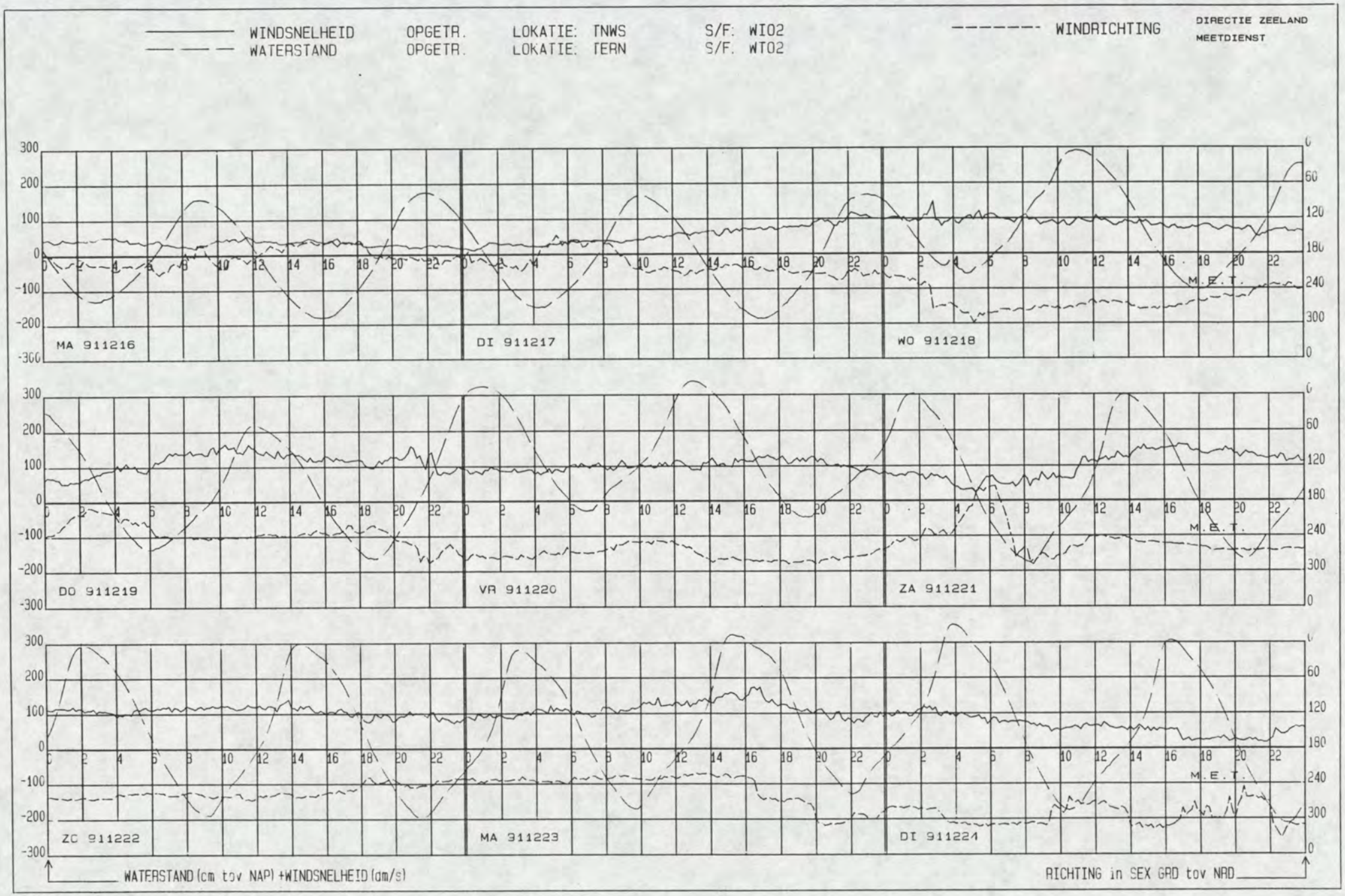
WINDSNELHEID OPGETR. LOKATIE: TNWS S/F: WI02
WATERSTAND OPGETR. LOKATIE: TERN S/F: WT02
WINDRICHTING
DIRECTIE ZEELAND
MEETDIENST
MA 911216
DI 911217
WO 911218
DO 911219
VR 911220
ZA 911221
ZO 911222
MA 911223
DI 911224
M.E.T.
WATERSTAND (cm tov NAP) +WINDSNELHEID (dm/s)
RICHTING in SEX GRD tov NAD

WINDSNELHEID OPGETR. LOKATIE: TNWS S/F: WI02
WATERSTAND OPGETR. LOKATIE: TERN S/F: WT02
WINDRICHTING

DIRECTIE ZEELAND
MEETDIENST

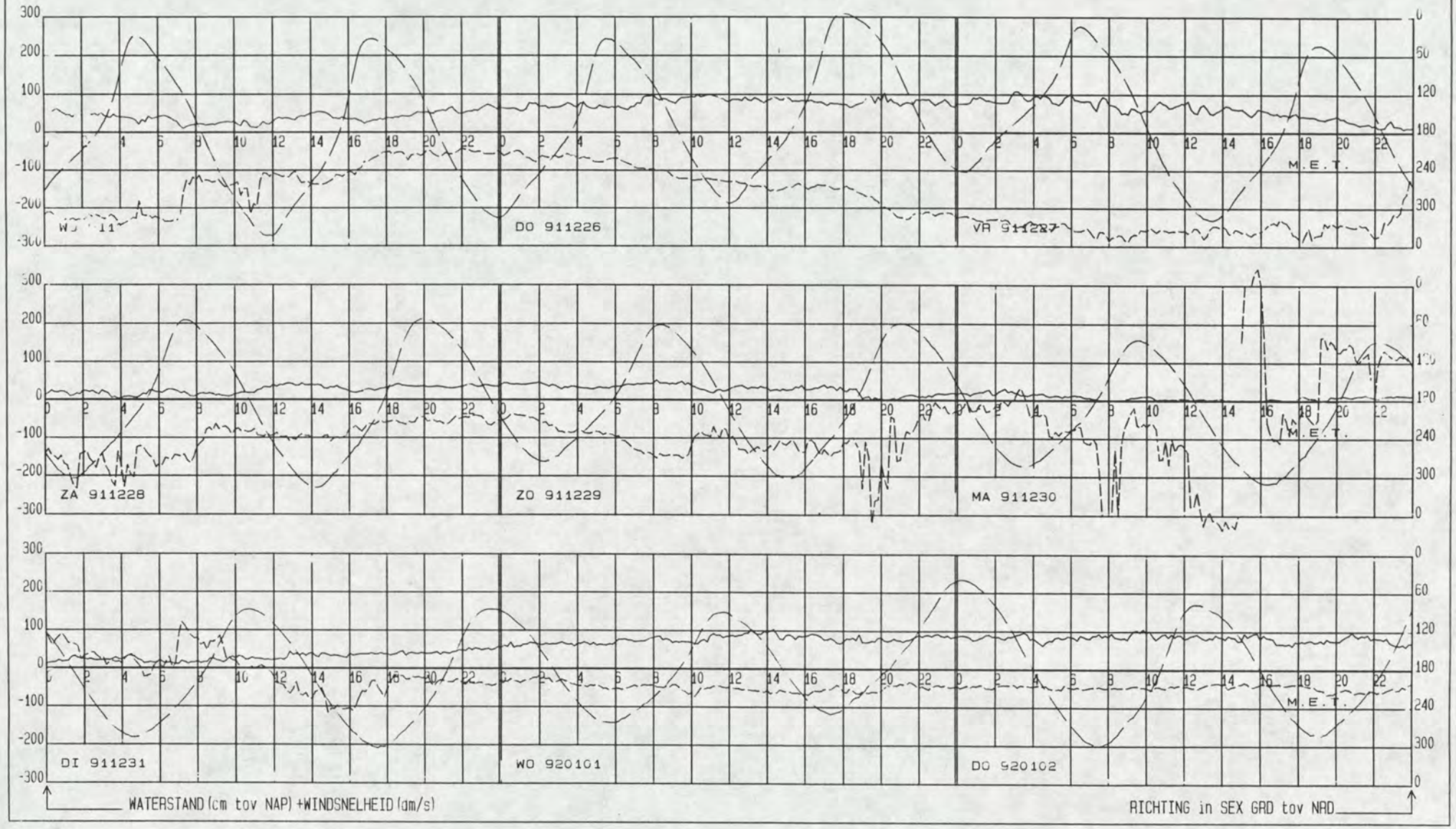

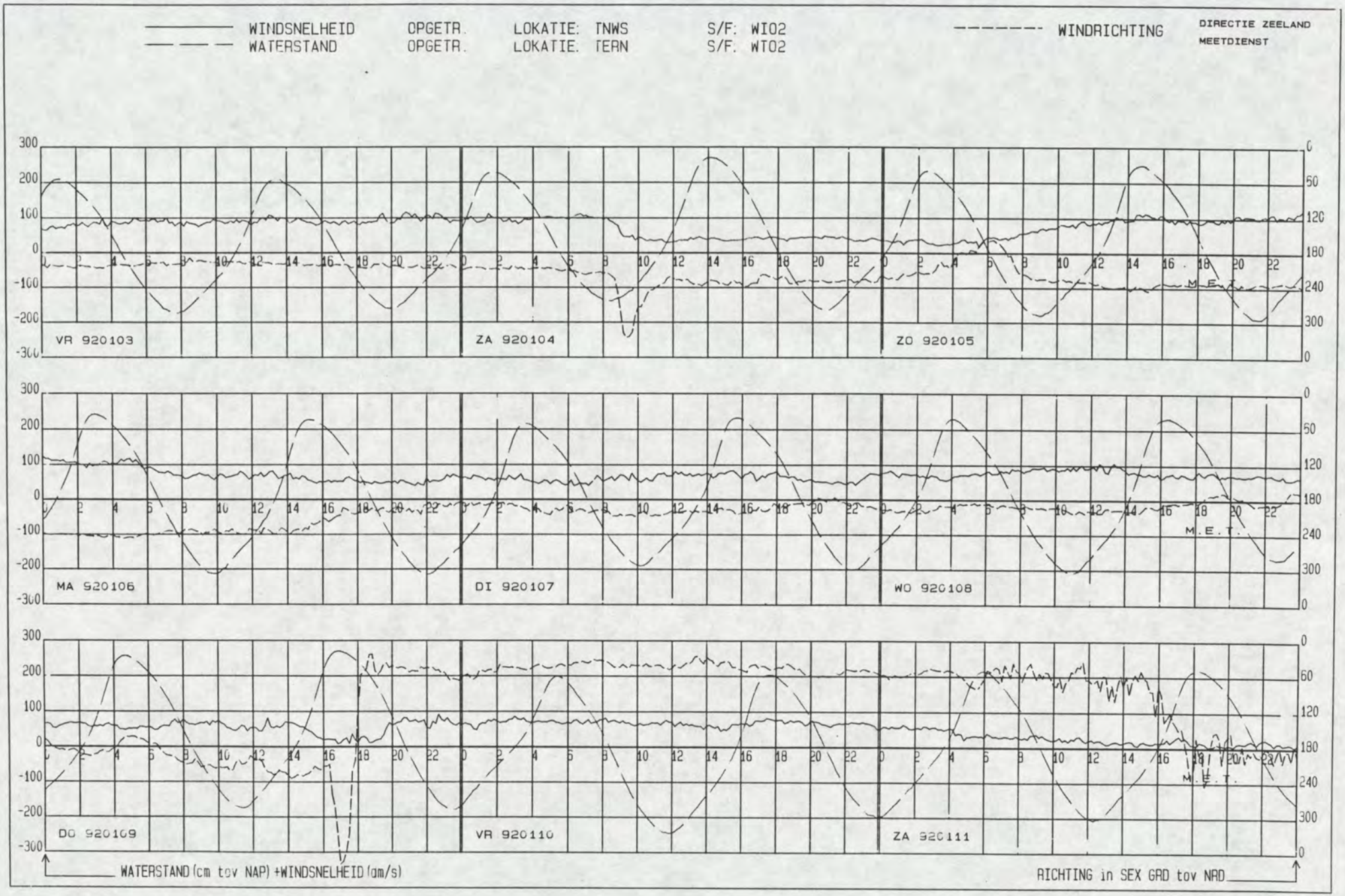
WINDSNELHEID OPGETR. LOKATIE: TNWS S/F: WI02
WATERSTAND OPGETR. LOKATIE: TERN S/F: WT02
WINDRICHTING
DIRECTIE ZEELAND
MEETDIENST
VR 920103
ZA 920104
ZO 920105
MA 920106
DI 920107
WO 920108
DO 920109
VR 920110
ZA 920111
M.E.T.
WATERSTAND (cm tov NAP) +WINDSNELHEID (dm/s)
RICHTING in SEX GRD tov NAD

WINDSNELHEID OPGETR. LOKATIE: TNWS S/F: WI02
WATERSTAND OPGETR. LOKATIE: TERN S/F: WT02
WINDRICHTING

DIRECTIE ZEELAND
MEETDIENST

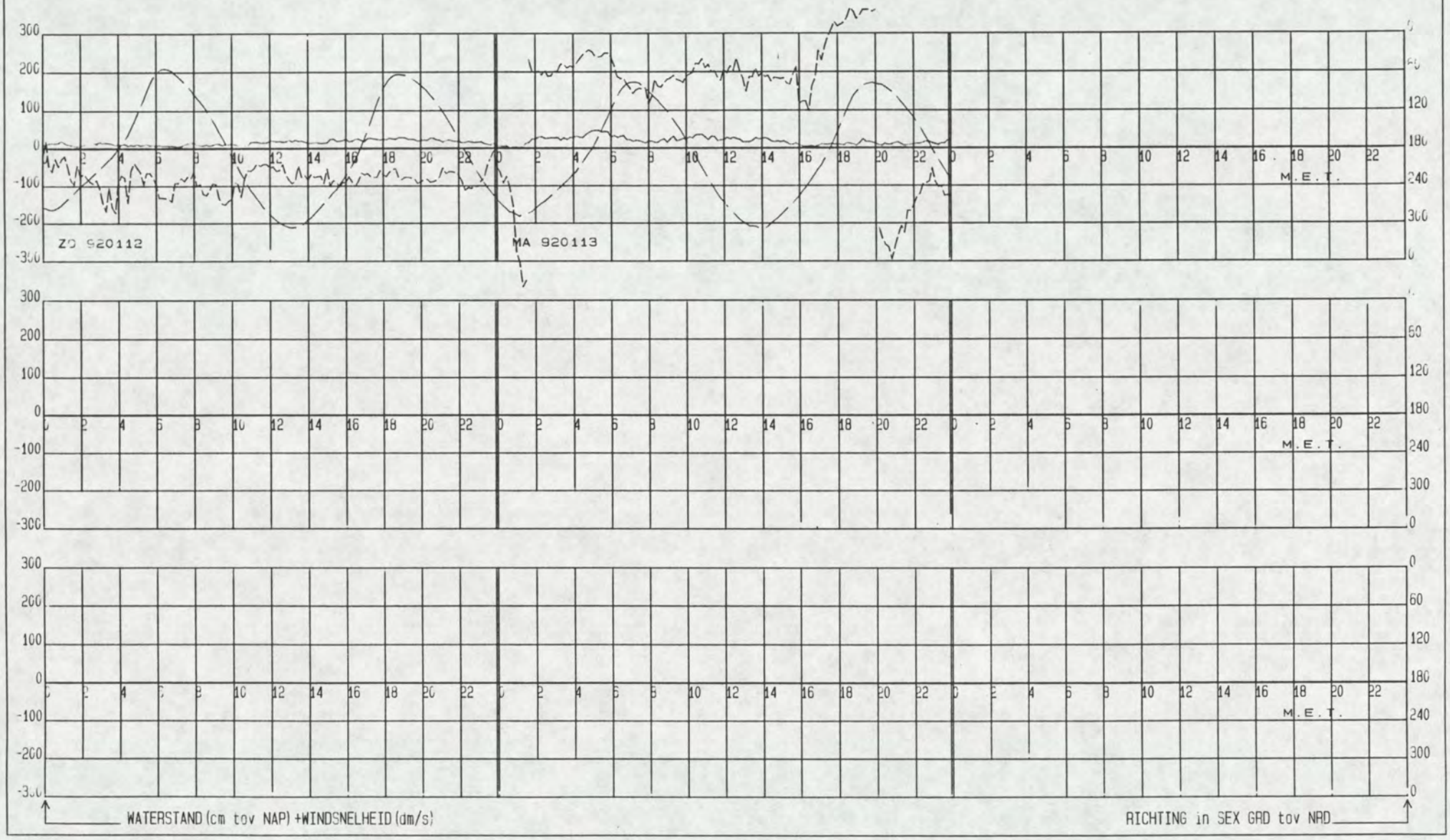

directie zeeland
meetdienst zeeland
- bijlagen -

5.RESULTATEN OSM 104 MEETPUNT A

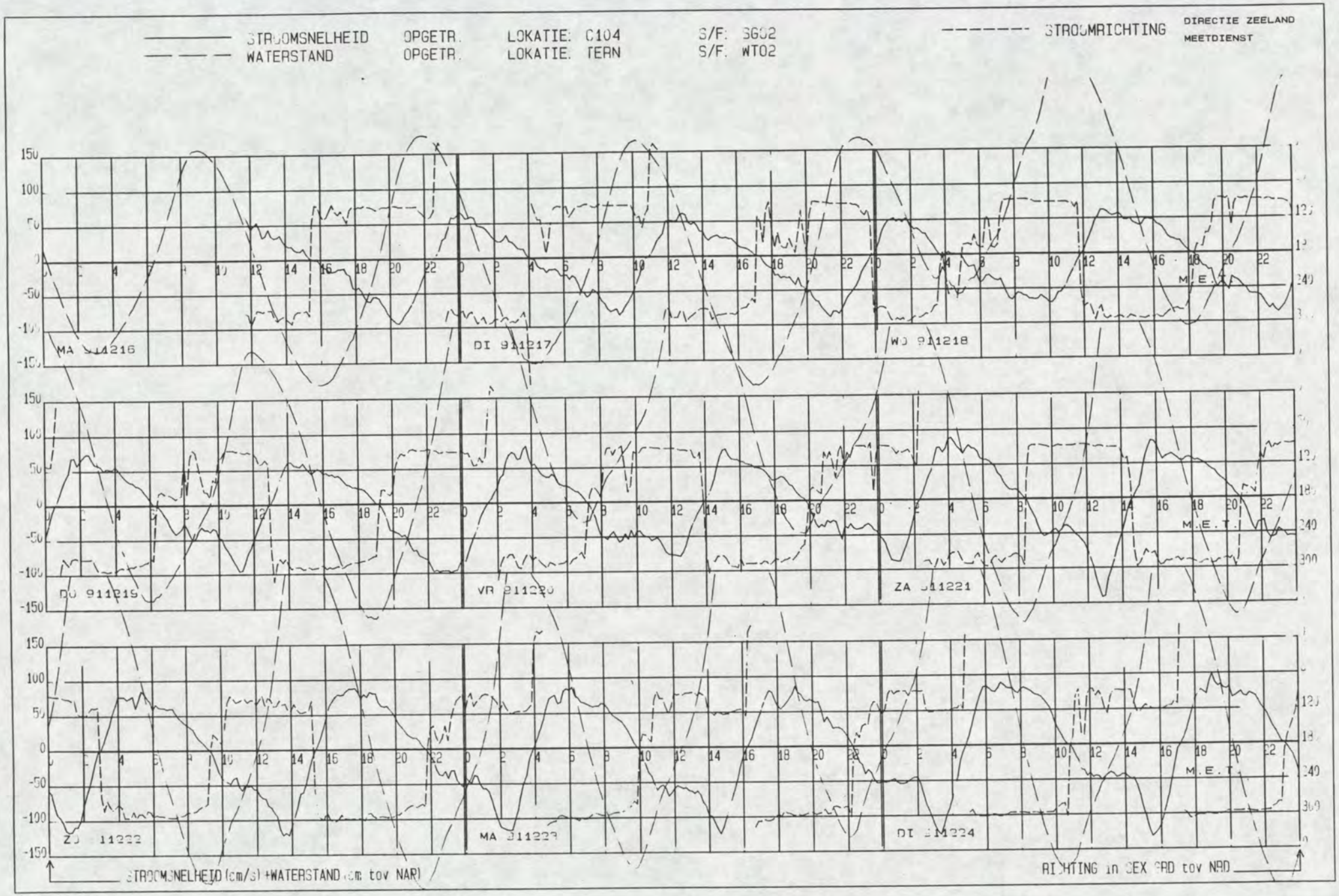
STROOMSNELHEID OPGETR. LOKATIE: C104 S/F: SG02
WATERSTAND OPGETR. LOKATIE. TERN S/F. WT02
STROOMRICHTING
DIRECTIE ZEELAND
MEETDIENST
MA 911216
DI 911217
WO 911218
DO 911219
VR 911220
ZA 911221
ZO 911222
MA 911223
DI 911224
M.E.T.
STROOMSNELHEID (cm/s) +WATERSTAND (cm tov NAP)
RICHTING in GEX GRD tov NAP

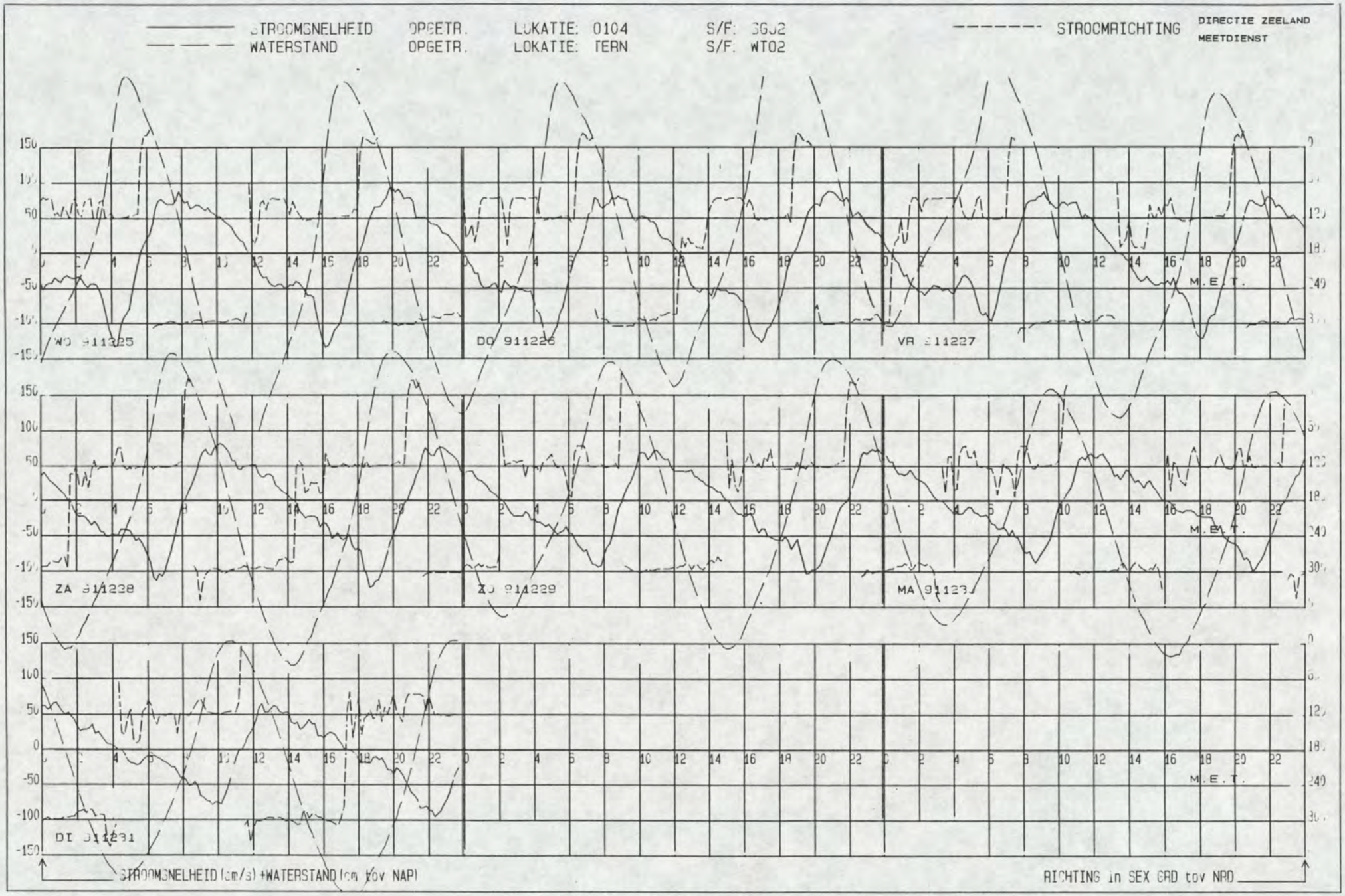
STROOMSNELHEID OPGETR. LOKATIE: 0104 S/F: SGJ2
WATERSTAND OPGETR. LOKATIE: TERN S/F: WT02
STROOMRICHTING
DIRECTIE ZEELAND
MEETDIENST
WO 911325
DO 911226
VR 911227
ZA 911228
ZO 911229
MA 911230
DI 911231
M.E.T.
STROOMSNELHEID (cm/s) +WATERSTAND (cm tov NAP)
RICHTING in SEX GRD tov NRD

LOKATIE: -2104 MEETPUNT: 1 X= 44036.00 Y= 379808.00

W.O.V. TRACE 3 MP A PERIODE: 911216 T/M 911231 SOORT/FASE: SG02 GETIJSTATION : 130

R.W.S DIRECTIE ZEELAND
AFDELING AXM
MEETDIENST

GEMIDDELDE RICHTING + EN - ST. AFW.

GEMIDDELDE SNELHEID + EN - ST. AFW.

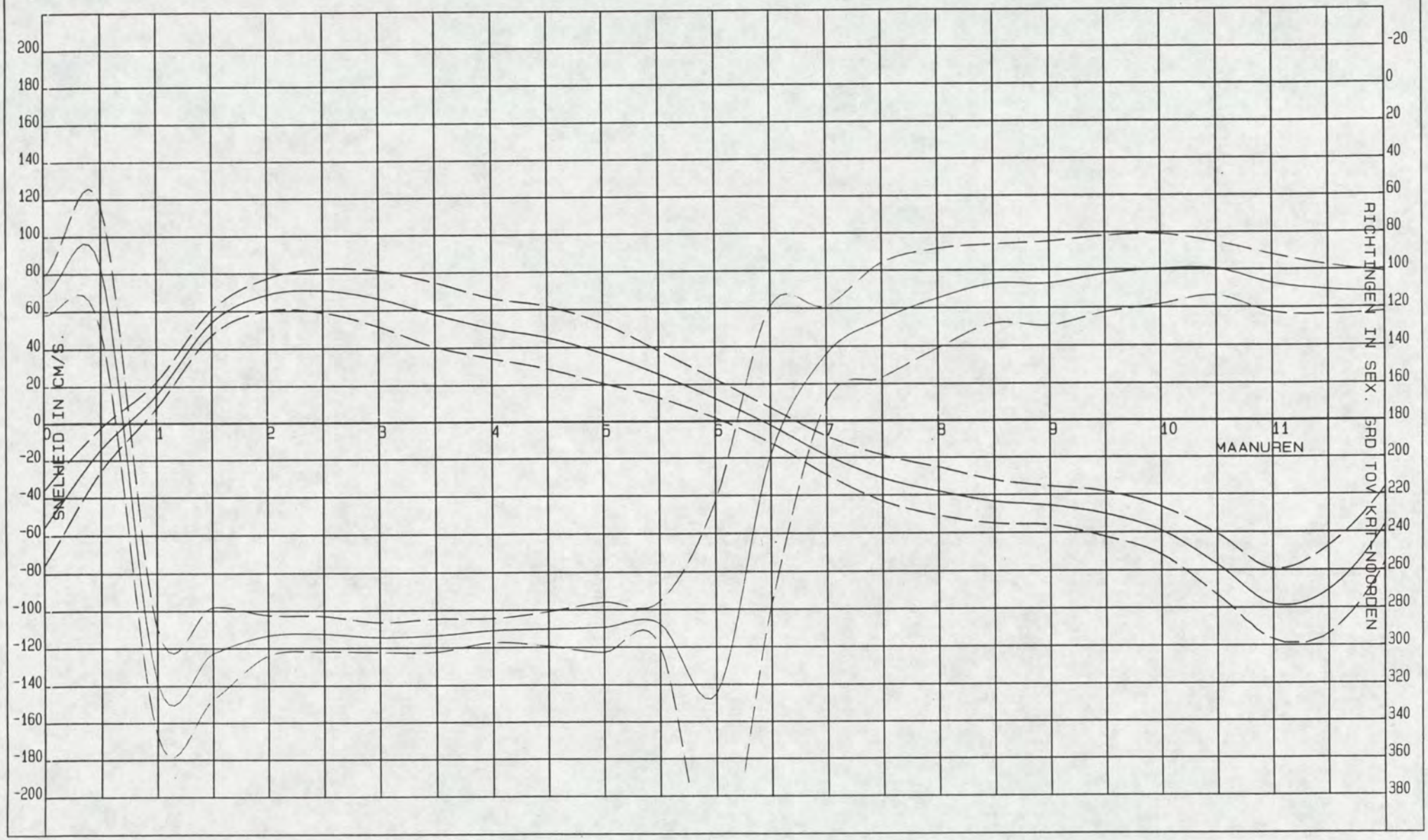

W.O.V. TRACE 3 MP A

DIR. ZEELAND
MEETDIENST (AXM)

LOKATIE : -2104

PERIODE: 911216 T/M 911231

X = 44036.00
Y = 379808.00

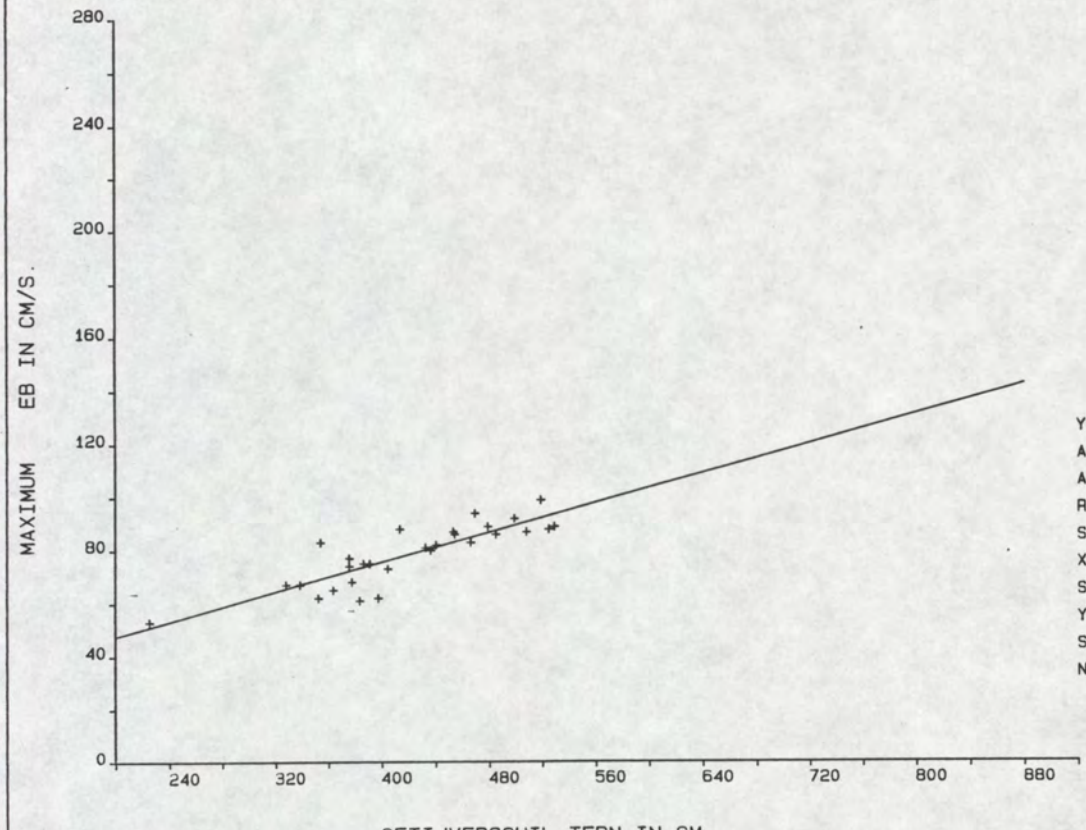

Y = A0 + A1 * X

A0	=	19.6167
A1	=	.1402
R	=	.8550
SYX	=	5.9600
X-GEM	=	419.1379
STAFW X	=	70.0711
Y-GEM	=	78.3793
STAFW Y	=	11.4904
N	=	29.

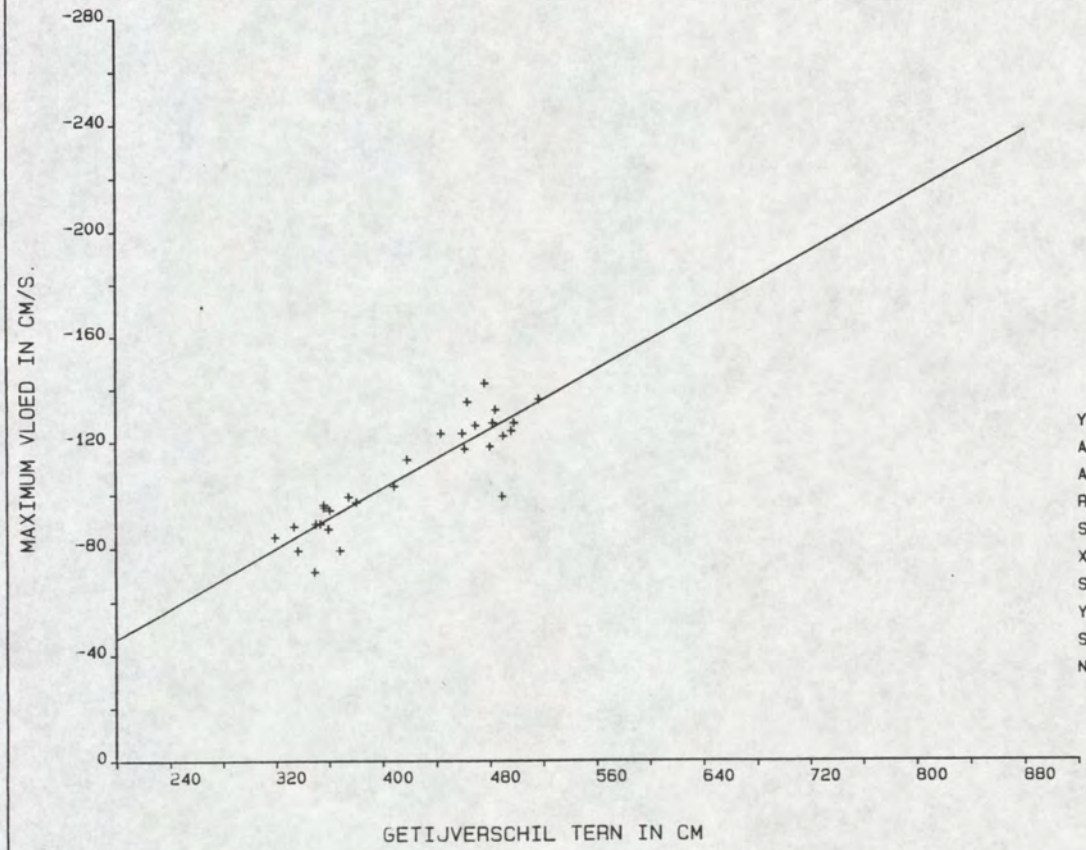

Y = A0 + A1 * X

A0	=	10.1071
A1	=	-.2810
R	=	-.8919
SYX	=	9.1218
X-GEM	=	418.1379
STAFW X	=	64.0377
Y-GEM	=	-107.3793
STAFW Y	=	20.1732
N	=	29.

W.O.V. TRACE 3 MP A
LOKATIE: -2104 SOORT/FASE: SG02
MEETPUNT: 1
GETIJSTATION : 130
PERIODE: 911216 T/M 911231
X= 44036.00
Y= 379808.00

REGRESSIE-FAKTOREN:

MAANUUR	GETIJFASE	A0	A1	X-GEM	Y-GEM	STAFW-X	STAFW-Y	R-GEM	STAFW-R	N
0.0	VLOED	28.1552	-.2026	416.3333	-56.2000	63.6957	19.7892	111.6000	10.5261	30
0.5	VLOED	46.1847	-.1462	413.1724	-14.2414	63.7988	11.6853	95.8276	33.4109	29
1.0	EB	29.0364	-.0327	419.1379	15.3103	70.0711	7.1719	317.8965	28.8113	29
1.5	EB	48.1469	.0138	419.1379	53.9310	70.0711	6.7397	302.7931	24.6989	29
2.0	EB	27.9322	.0972	419.1379	68.6552	70.0711	8.6450	293.2069	10.7180	29
2.5	EB	26.5276	.1060	416.4667	70.6667	70.3898	11.7483	292.5000	9.4093	30
3.0	EB	-5.8610	.1729	416.4667	66.1667	70.3898	14.9114	294.4333	7.8937	30
3.5	EB	-27.3136	.2037	416.4667	57.5000	70.3898	17.0794	293.4000	8.7395	30
4.0	EB	-37.9937	.2116	416.4667	50.1333	70.3898	15.9973	290.8000	6.3327	30
4.5	EB	-48.6018	.2249	416.4667	45.0667	70.3898	16.5861	290.1334	9.1407	30
5.0	EB	-51.9744	.2125	416.4667	36.5333	70.3898	15.9281	289.3000	13.3268	30
5.5	EB	-41.0268	.1592	416.4667	25.2667	70.3898	12.6025	287.4667	11.7025	30
6.0	EB	-46.9678	.1403	420.6000	12.0333	61.8864	10.4897	325.2667	102.3152	30
6.5	EB	-49.1560	.1122	415.4000	-2.5667	65.3159	9.4930	198.7667	79.5833	30
7.0	VLOED	-45.6656	.0640	416.3333	-19.0333	63.6957	10.4732	144.2667	25.5261	30
7.5	VLOED	15.9529	-.1134	416.3333	-31.2667	63.6957	12.3174	126.2000	30.4069	30
8.0	VLOED	12.7603	-.1229	416.3333	-38.4000	63.6957	12.8616	114.6667	26.4384	30
8.5	VLOED	-2.6282	-.0993	416.3333	-43.9667	63.6957	11.5205	107.0333	21.0508	30
9.0	VLOED	-29.3815	-.0404	416.3333	-46.2000	63.6957	10.2869	106.9333	22.3498	30
9.5	VLOED	-37.5028	-.0319	416.3333	-50.7667	63.6957	12.0020	102.0667	20.3909	30
10.0	VLOED	-46.4711	-.0313	416.3333	-59.5000	63.6957	12.4727	99.5000	18.6746	30
10.5	VLOED	-39.1076	-.0918	416.3333	-77.3333	63.6957	16.1338	99.4000	14.1947	30
11.0	VLOED	1.3537	-.2394	416.3333	-98.3333	63.6957	18.7384	107.1333	15.3707	30
11.5	VLOED	20.9653	-.2685	416.3333	-90.8000	63.6957	23.2177	110.5667	13.0930	30

directie zeeland
meetdienst zeeland
- bijlagen -

6.RESULTATEN OSM 107 MEETPUNT B

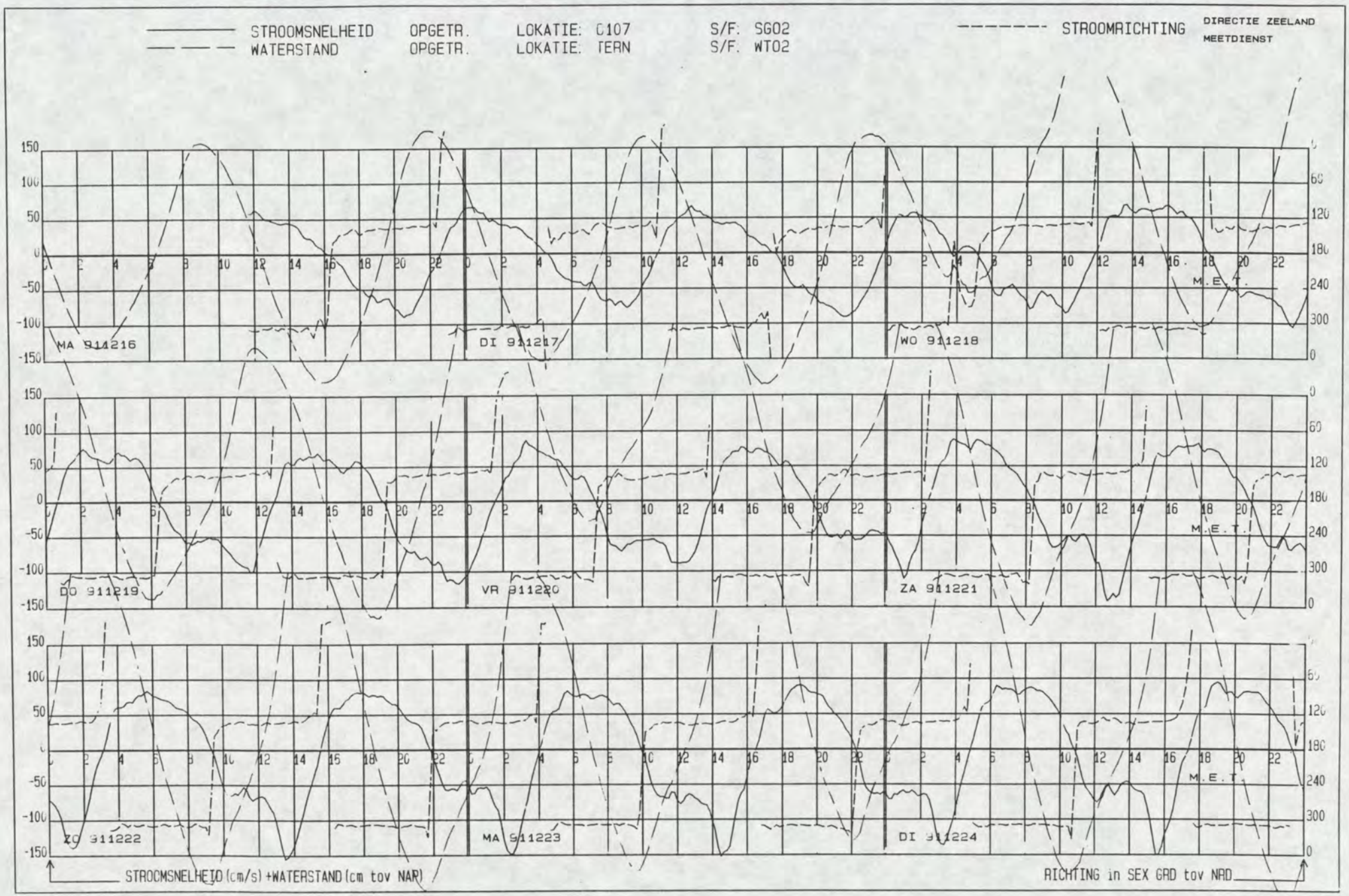
STROOMSNELHEID OPGETR. LOKATIE: C107 S/F: SG02
WATERSTAND OPGETR. LOKATIE: TERN S/F: WT02
STROOMRICHTING
DIRECTIE ZEELAND
MEETDIENST
MA 911216
DI 911217
WO 911218
DO 911219
VR 911220
ZA 911221
ZO 911222
MA 911223
DI 911224
M.E.T.
STROOMSNELHEID (cm/s) +WATERSTAND (cm tov NAP)
RICHTING in SEX GRD tov NAP

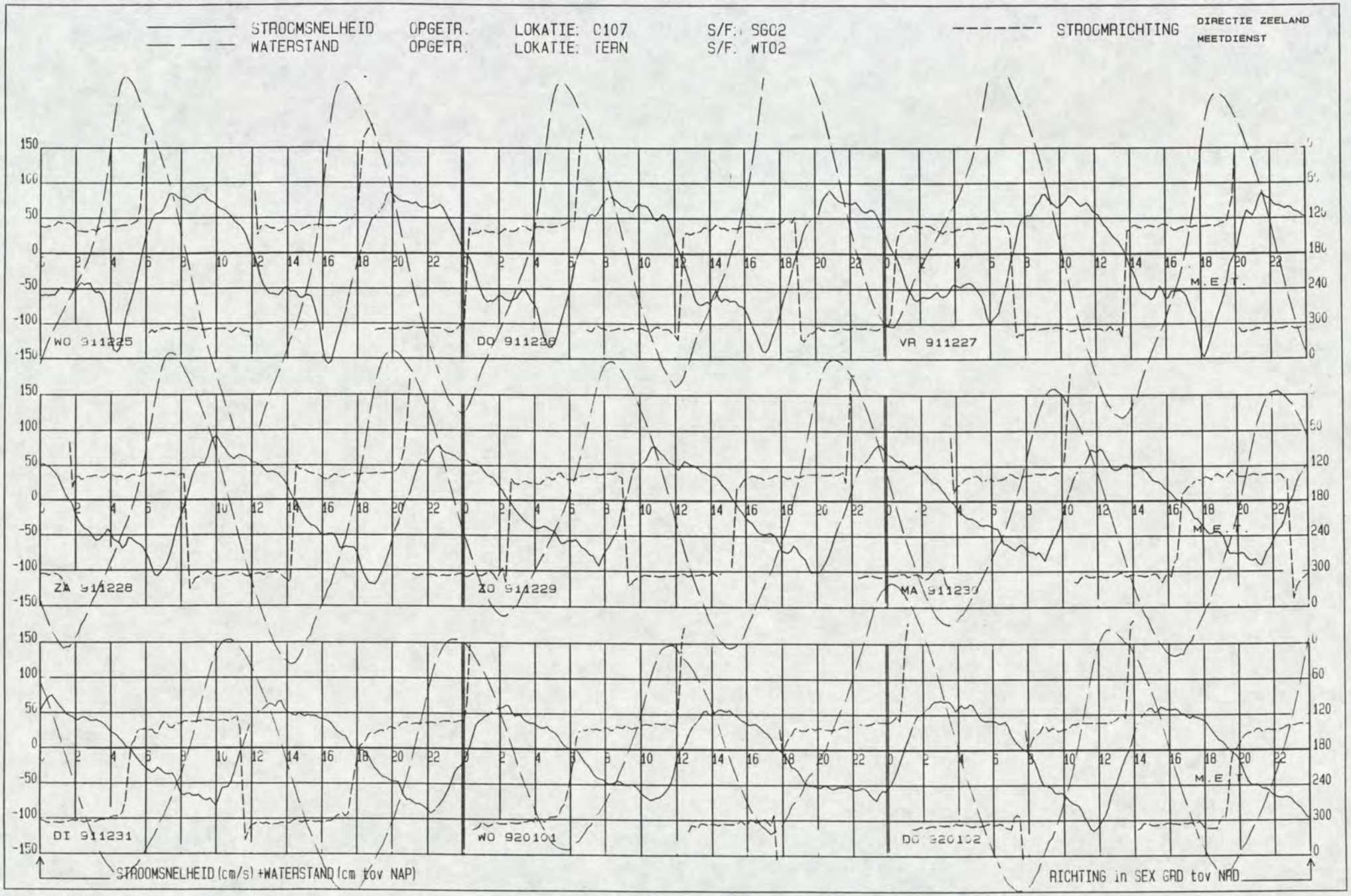
STROOMSNELHEID OPGETR. LOKATIE: C107 S/F: SG02
WATERSTAND OPGETR. LOKATIE: TERN S/F: WT02
STROOMRICHTING
DIRECTIE ZEELAND
MEETDIENST
WO 911225
DO 911226
VR 911227
ZA 911228
ZO 911229
MA 911230
DI 911231
WO 920101
DO 920102
M.E.T.
STROOMSNELHEID (cm/s) +WATERSTAND (cm tov NAP)
RICHTING in SEX GRD tov NAD

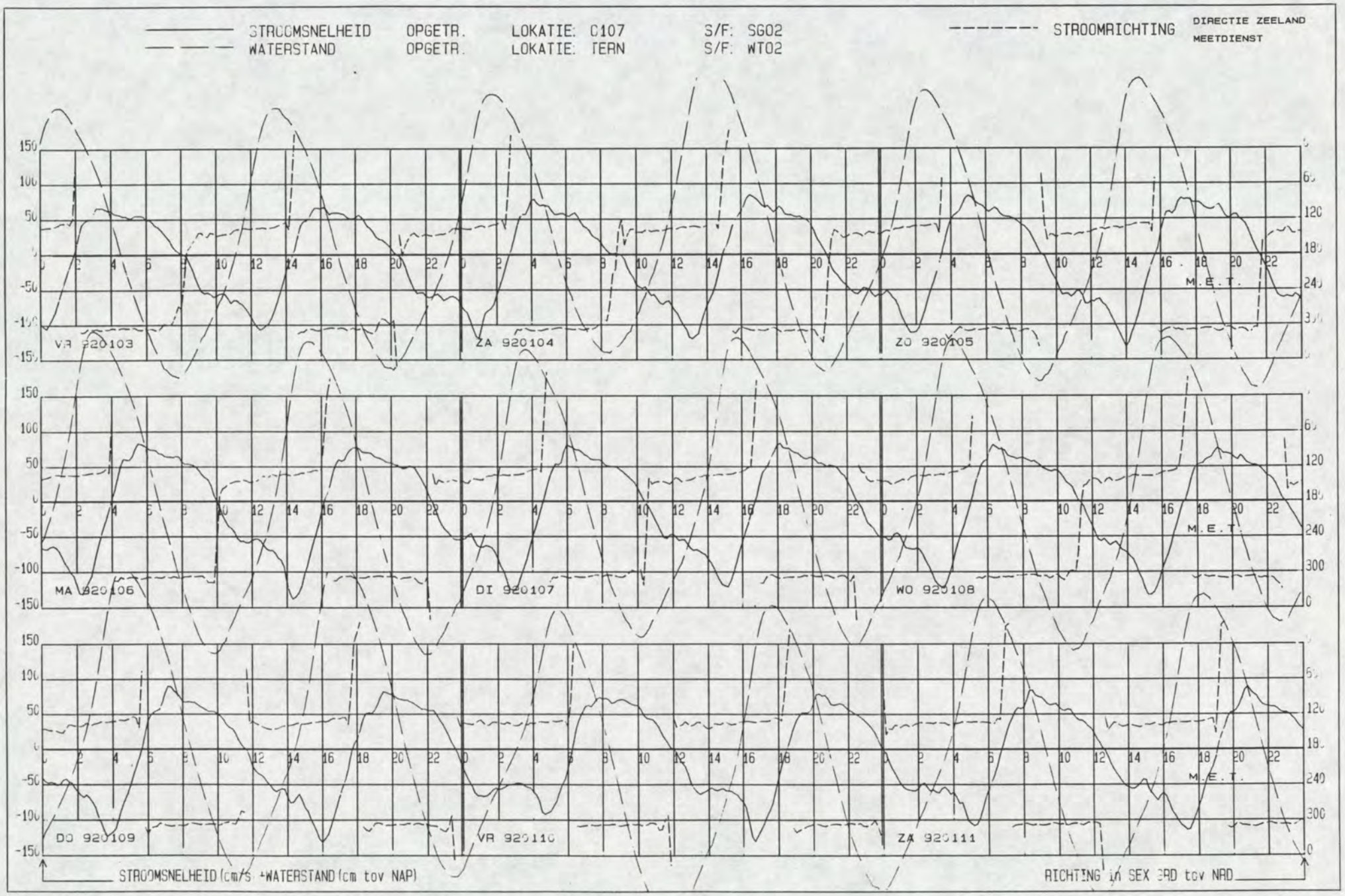
STROOMSNELHEID OPGETR. LOKATIE: C107 S/F: SG02
WATERSTAND OPGETR. LOKATIE: TERN S/F: WT02
STROOMRICHTING
DIRECTIE ZEELAND
MEETDIENST
VR 920103
ZA 920104
ZO 920105
MA 920106
DI 920107
WO 920108
DO 920109
VR 920110
ZA 920111
M.E.T.
STROOMSNELHEID (cm/s) +WATERSTAND (cm tov NAP)
RICHTING in SEX GRD tov NAD

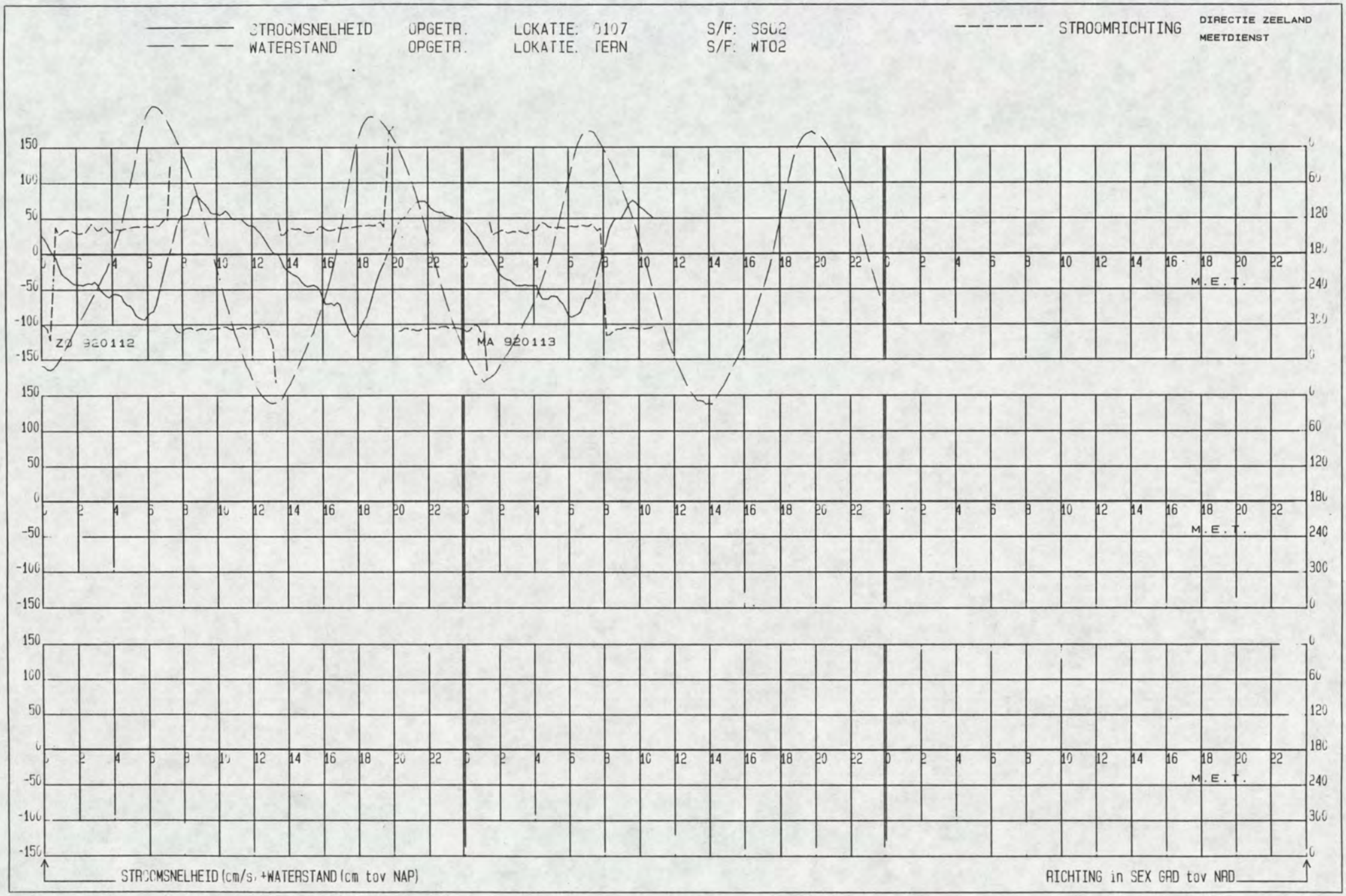
STROOMSNELHEID OPGETR. LOKATIE: 0107 S/F: SG02
WATERSTAND OPGETR. LOKATIE. TERN S/F: WT02
STROOMRICHTING
DIRECTIE ZEELAND
MEETDIENST
ZO 920112
MA 920113
M.E.T.
STROOMSNELHEID (cm/s) +WATERSTAND (cm tov NAP)
RICHTING in SEX GRD tov NRD

LOKATIE: -2107 MEETPUNT: 2 X= 44764.00 Y= 379092.00

W.O.V. TRACE 3 MP B PERIODE: 911216 T/M 920113 SOORT/FASE: SG02 GETIJSTATION : 130

GEMIDDELDE RICHTING + EN - ST. AFW.

GEMIDDELDE SNELHEID + EN - ST. AFW.

R.W.S DIRECTIE ZEELAND
AFDELING AXM
MEETDIENST

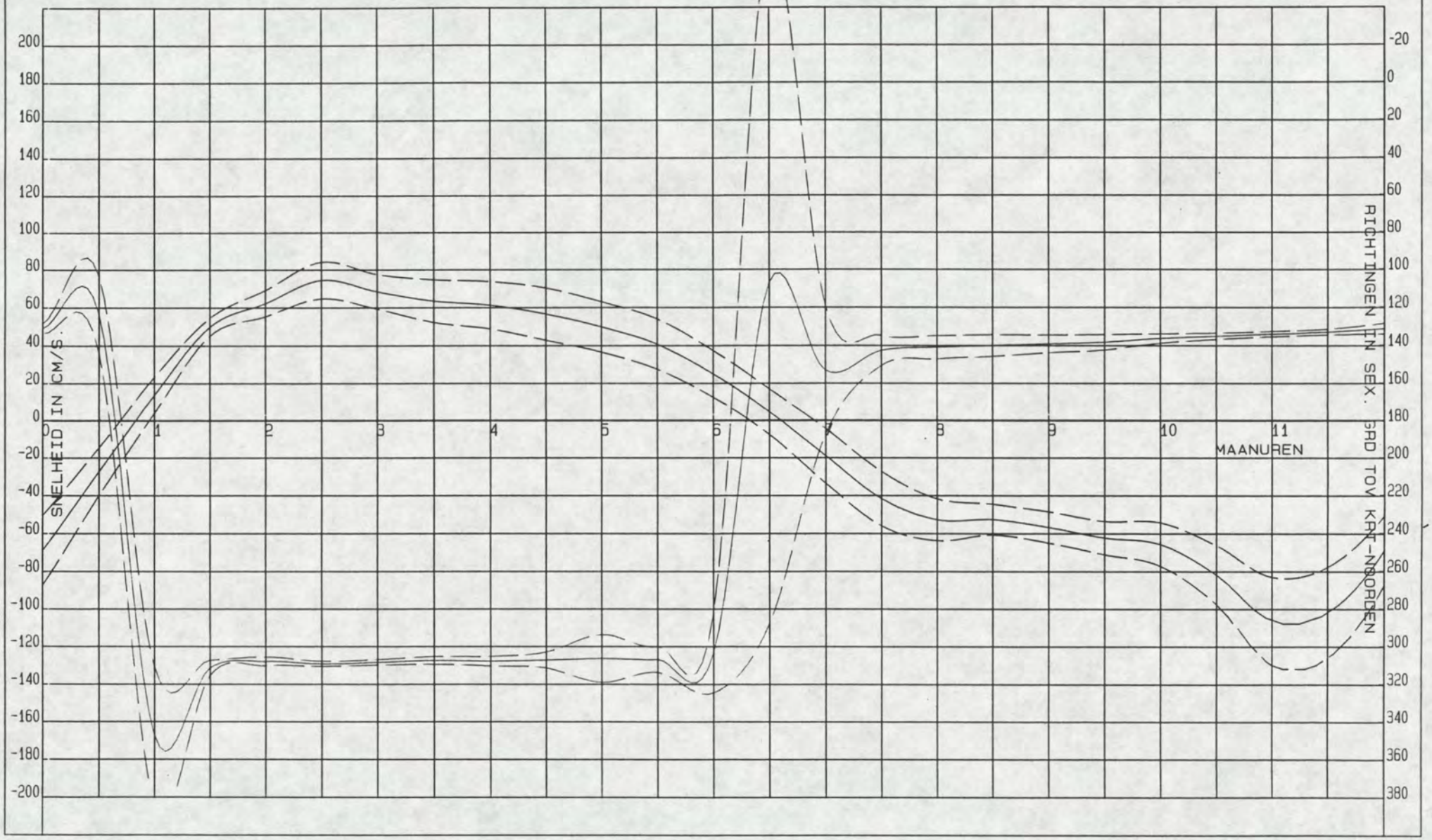

W.O.V. TRACE 3 MP B

DIR. ZEELAND
MEETDIENST (AXM)

LOKATIE : -2107

PERIODE: 911216 T/M 920113

X = 44764.00
Y = 379092.00

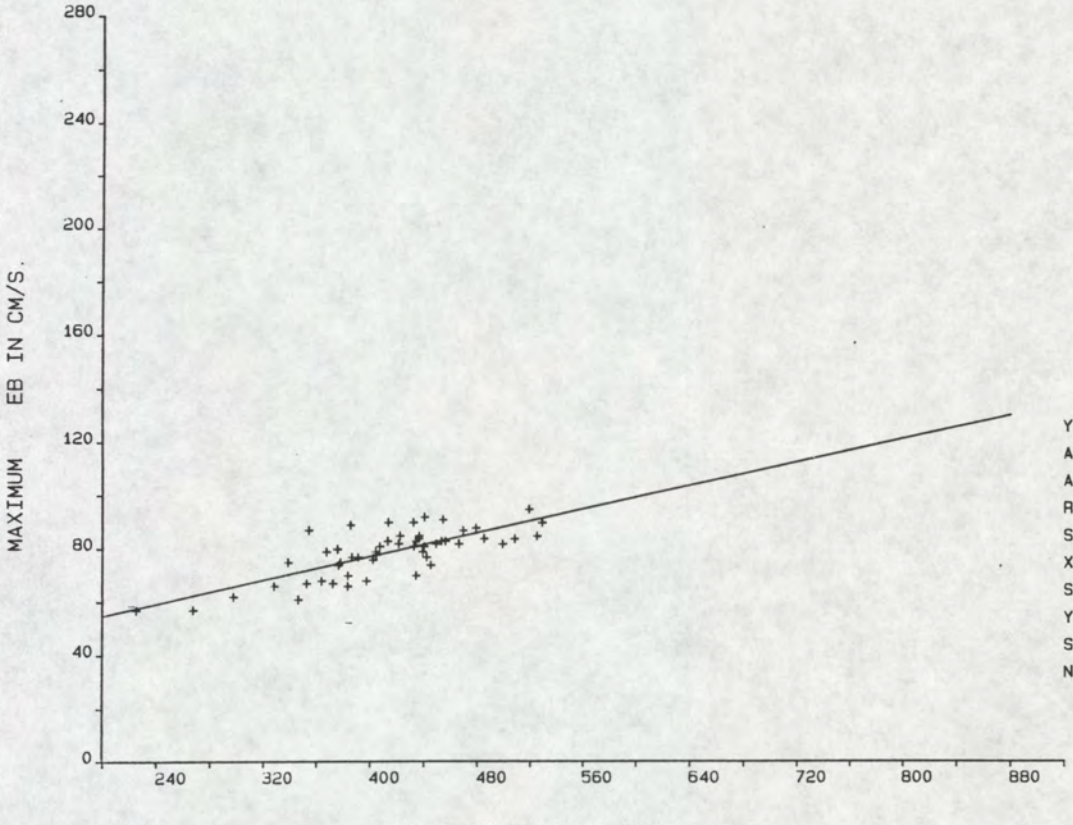

Y = A0 + A1 * X

A0	=	32.4353
A1	=	.1122
R	=	.7569
SYX	=	5.9060
X-GEM	=	411.7736
STAFW X	=	60.9502
Y-GEM	=	78.6415
STAFW Y	=	9.0365
N	=	53.

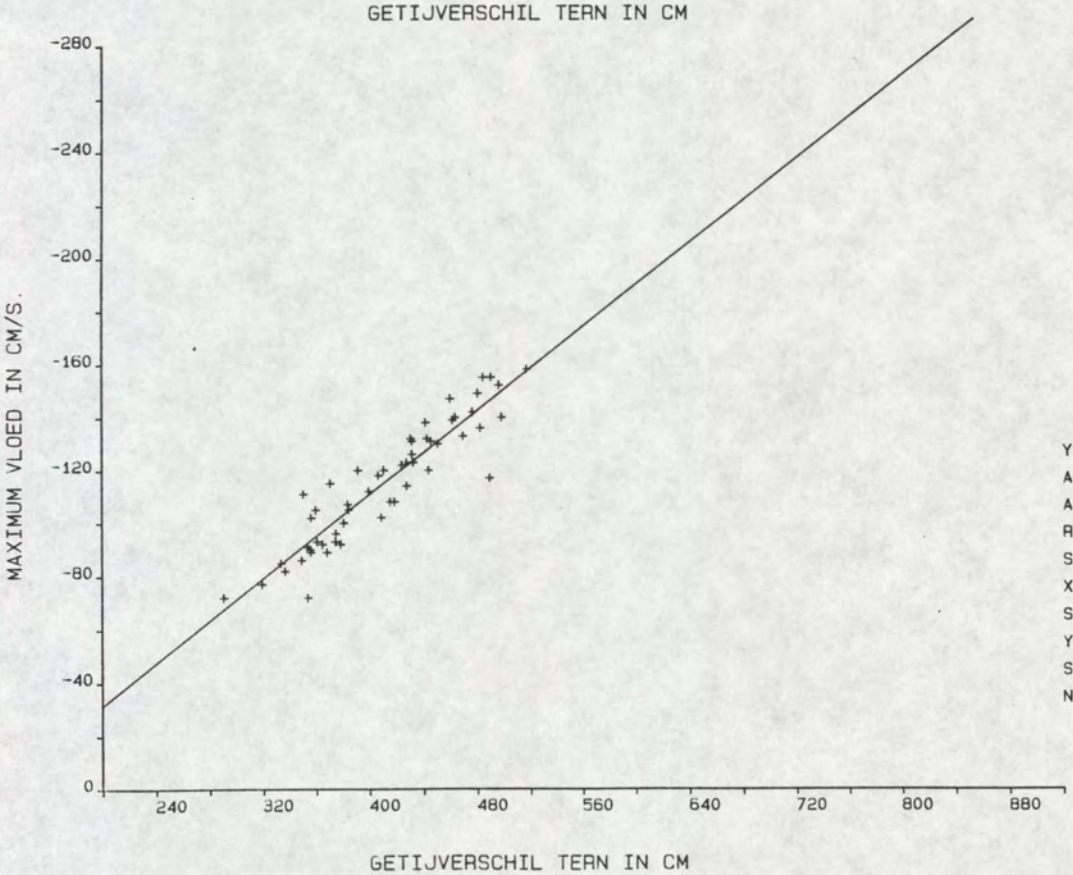

Y = A0 + A1 * X

A0	=	47.5014
A1	=	-.3960
R	=	-.9246
SYX	=	8.7600
X-GEM	=	410.6852
STAFW X	=	53.6730
Y-GEM	=	-115.1296
STAFW Y	=	22.9890
N	=	54.

W.O.V. TRACE 3 MP B
LOKATIE: -2107 SOORT/FASE: SGO2
MEETPUNT: 2
GETIJSTATION : 130
PERIODE: 911216 T/M 920113
X= 44764.00
Y= 379092.00

REGRESSIE-FAKTOREN:

MAANUUR	GETIJFASE	A0	A1	X-GEM	Y-GEM	STAFW-X	STAFW-Y	R-GEM	STAFW-R	N
0.0	VLOED	27.1376	-.2347	410.6852	-69.2407	53.6730	18.3631	131.0555	2.6458	54
0.5	VLOED	45.8188	-.1794	407.7593	-27.3519	54.1452	12.7267	122.8704	20.1766	54
1.0	EB	43.9325	-.0733	412.0741	13.7222	61.2982	9.6141	347.0185	36.6814	54
1.5	EB	41.8365	.0195	411.2963	49.8519	60.4739	4.6840	311.3333	3.9858	54
2.0	EB	48.4221	.0336	411.2963	62.2593	60.4739	6.9151	307.8704	2.2149	54
2.5	EB	30.6753	.1068	409.9818	74.4727	60.6996	9.7332	309.1636	1.2620	55
3.0	EB	20.7096	.1161	409.9818	68.3273	60.6996	9.1146	308.3091	1.4011	55
3.5	EB	3.4278	.1460	410.4259	63.3704	61.1793	11.2590	307.2963	1.9571	54
4.0	EB	-15.8965	.1877	410.4259	61.1481	61.1793	12.4649	307.6852	2.4725	54
4.5	EB	-26.3863	.2019	410.4259	56.4815	61.1793	13.7288	307.0926	4.1505	54
5.0	EB	-27.7748	.1887	410.4259	49.6852	61.1793	13.2206	306.2407	12.6461	54
5.5	EB	-35.1237	.1843	410.4259	40.5370	61.1793	13.2504	306.7778	6.7251	54
6.0	EB	-41.5922	.1610	412.0185	24.7222	58.4330	12.4316	303.8333	20.7137	54
6.5	EB	-55.7244	.1465	410.8889	4.4815	55.6827	12.2363	107.2037	180.8321	54
7.0	VLOED	-35.4671	.0397	411.0741	-19.1667	53.8117	14.6091	153.2222	34.3855	54
7.5	VLOED	1.5904	-.1059	410.6852	-41.9074	53.6730	14.3806	142.7037	7.9018	54
8.0	VLOED	3.4999	-.1377	410.6852	-53.0556	53.6730	11.0512	140.9445	5.9819	54
8.5	VLOED	-22.6976	-.0736	410.6852	-52.9444	53.6730	8.0551	140.0185	5.5542	54
9.0	VLOED	-25.7617	-.0762	410.6852	-57.0741	53.6730	8.2046	139.1111	4.4916	54
9.5	VLOED	-56.0069	-.0162	410.6852	-62.6481	53.6730	8.7635	138.2592	3.9349	54
10.0	VLOED	-45.7651	-.0494	410.6852	-66.0370	53.6730	11.4282	136.2778	2.3427	54
10.5	VLOED	-28.7491	-.1300	410.6852	-82.1481	53.6730	15.6041	135.1111	1.5495	54
11.0	VLOED	42.6541	-.3630	410.6852	-106.4259	53.6730	23.1391	133.9630	1.2448	54
11.5	VLOED	50.5988	-.3719	410.6852	-102.1481	53.6730	24.1477	132.8704	1.3881	54

directie zeeland
meetdienst zeeland
- bijlagen -

7.RESULTATEN OSM 110 MEETPUNT C

STROOMSNELHEID OPGETR. LOKATIE: 0110 S/F: SG02
WATERSTAND OPGETR. LOKATIE: TERN S/F: WT02
STROOMRICHTING
DIRECTIE ZEELAND
MEETDIENST
MA 911216
DI 911217
WO 911218
DO 911219
VR 911220
M.E.T.
STROOMSNELHEID (cm/s) +WATERSTAND (cm tov NAP)
RICHTING in SEX GRD tov NRD

LOKATIE: -2110 MEETPUNT: 3 X= 44396.00 Y= 379451.00

W.O.V. TRACE 3 MP C PERIODE: 911216 T/M 911220 SOORT/FASE: SG02 GETIJSTATION : 130

R.W.S DIRECTIE ZEELAND
AFDELING AXM
MEETDIENST

GEMIDDELDE RICHTING + EN - ST. AFW.

GEMIDDELDE SNELHEID + EN - ST. AFW.

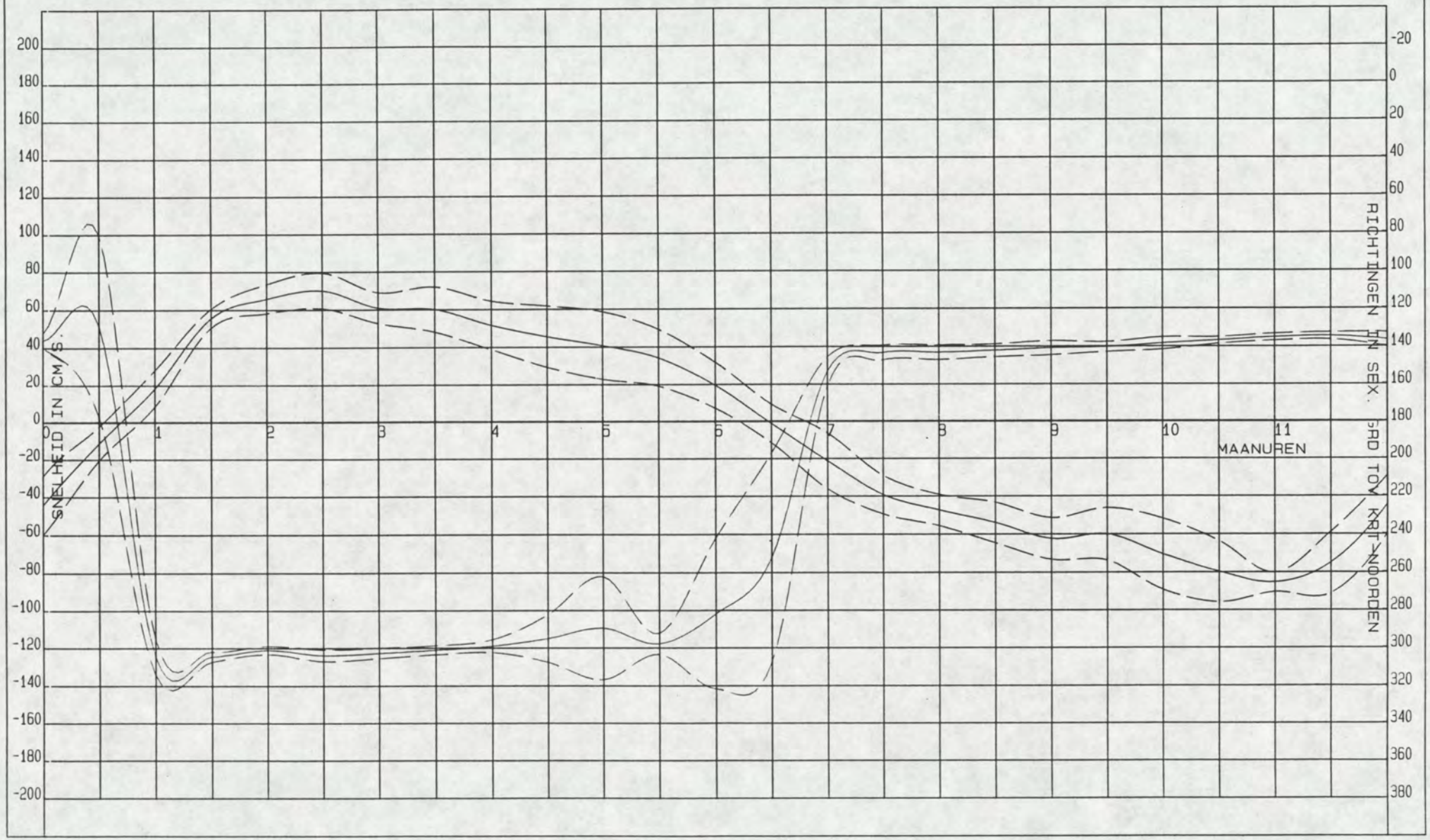

CONTR OSM121 WOV TRACE 3

DIR. ZEELAND
MEETDIENST (AXM)

LOKATIE : -2110

PERIODE: 911216 T/M 920113

X = 44356.00
Y = 379300.00

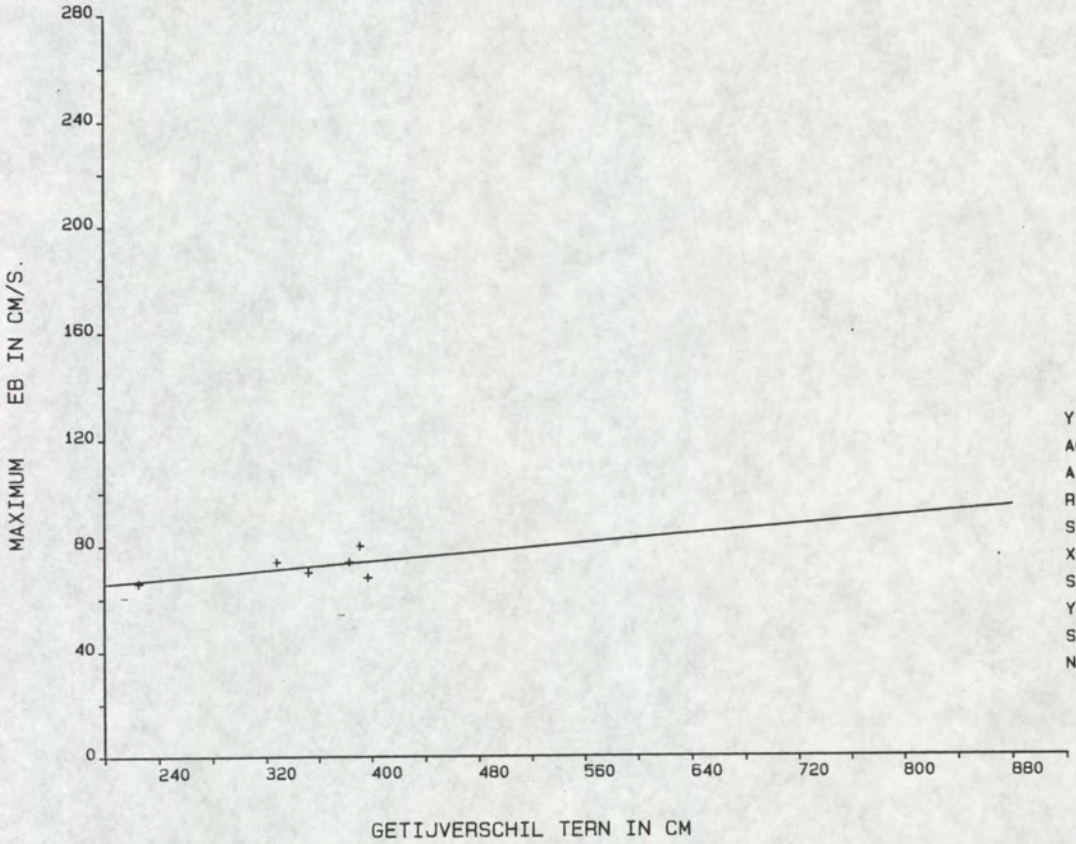

Y = A0 + A1 * X

A0	=	57.0368
A1	=	.0432
R	=	.5539
SYX	=	4.2126
X-GEM	=	346.0000
STAFW X	=	64.8012
Y-GEM	=	72.0000
STAFW Y	=	5.0596
N	=	6.

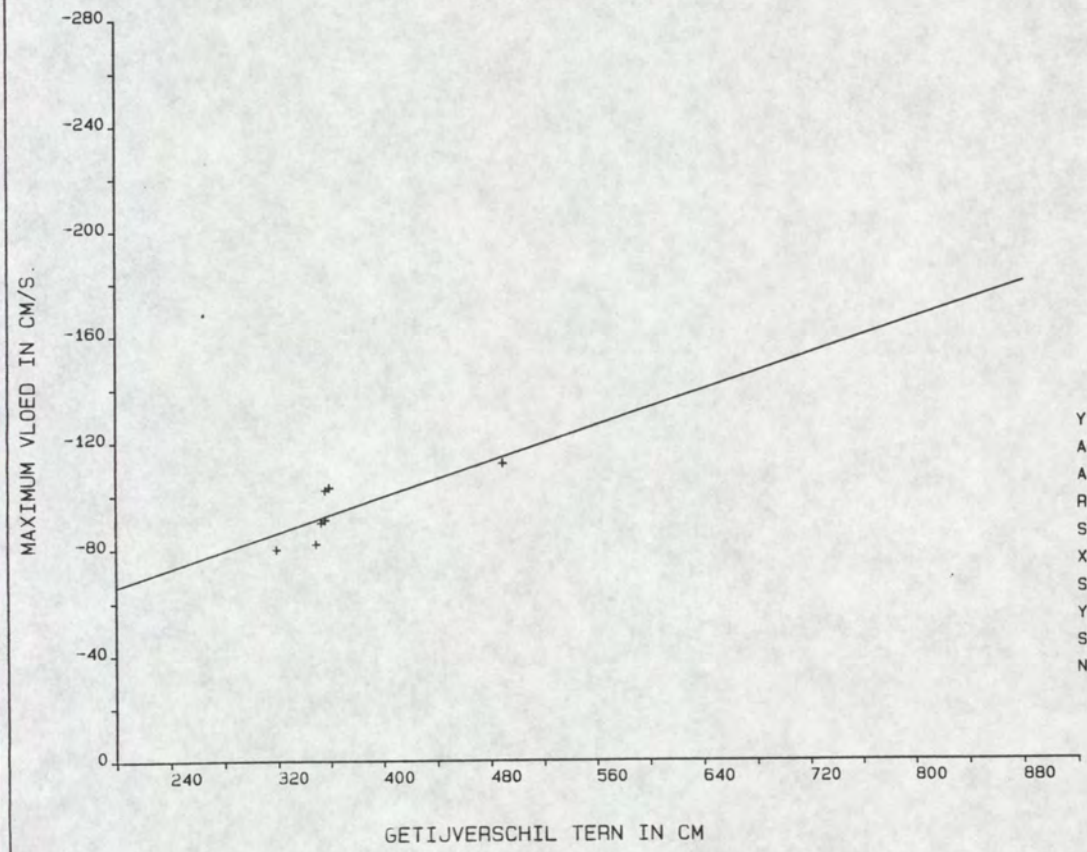

Y = A0 + A1 * X

A0	=	-32.6148
A1	=	-.1673
R	=	-.7772
SYX	=	7.4168
X-GEM	=	368.7143
STAFW X	=	54.7622
Y-GEM	=	-94.2857
STAFW Y	=	11.7857
N	=	7.

W.O.V. TRACE 3 MP C
LOKATIE: -2110 SOORT/FASE: SG02
MEETPUNT: 3
GETIJSTATION : 130
PERIODE: 911216 T/M 911220
X= 44396.00
Y= 379451.00

REGRESSIE-FAKTOREN:

MAANUUR	GETIJFASE	A0	A1	X-GEM	Y-GEM	STAFW-X	STAFW-Y	R-GEM	STAFW-R	N
0.0	VLOED	-85.5722	.1112	368.7143	-44.5714	54.7622	15.4041	136.2857	3.8174	7
0.5	VLOED	-56.0505	.1277	349.4286	-11.4286	13.7697	9.0711	128.1429	48.5367	7
1.0	EB	23.2706	-.0144	347.1429	18.2857	59.2322	9.7590	304.1429	9.7361	7
1.5	EB	61.5175	-.0171	347.1429	55.5714	59.2322	4.9618	304.5714	2.7003	7
2.0	EB	51.2276	.0421	347.1429	65.8571	59.2322	7.6904	301.1429	2.1890	7
2.5	EB	51.8279	.0529	346.1250	70.1250	54.9141	9.4179	304.0000	3,0706	8
3.0	EB	40.5241	.0588	346.1250	60.8750	54.9141	8.1493	302.7500	2.7646	8
3.5	EB	1.6590	.1686	346.1250	60.0000	54.9141	11.9881	301.1250	2.4165	8
4.0	EB	-21.9673	.2123	346.1250	51.5000	54.9141	12.8619	299.0000	3.4226	8
4.5	EB	-51.9194	.2811	346.1250	45.3750	54.9141	16.2563	295.0000	12.6265	8
5.0	EB	-57.4448	.2841	345.0000	40.5714	59.2143	17.8965	289.4286	27.4701	7
5.5	EB	-50.6511	.2454	345.0000	34.0000	59.2143	15.1438	297.8571	5.5808	7
6.0	EB	-74.4211	.2583	362.7143	19.2857	27.2561	12.3250	282.0000	39.8121	7
6.5	EB	-52.7468	.1443	356.5714	-1.2857	26.2162	10.4038	252.7143	55.3375	7
7.0	VLOED	-15.5440	-.0163	368.7143	-21.5714	54.7622	14.9427	153.4286	7.8710	7
7.5	VLOED	8.0335	-.1291	368.7143	-39.5714	54.7622	10.1957	143.1429	3.9765	7
8.0	VLOED	-.0625	-.1292	368.7143	-47.7143	54.7622	8.2202	143.0000	3.9158	7
8.5	VLOED	11.3811	-.1781	368.7143	-54.2857	54.7622	10.6100	142.0000	3.3665	7
9.0	VLOED	-6.0052	-.1538	368.7143	-62.7143	54.7622	10.8891	140.7143	3.7284	7
9.5	VLOED	13.9671	-.2014	368.7143	-60.2857	54.7622	13.7685	140.1429	2.6101	7
10.0	VLOED	40.4679	-.3019	368.7143	-70.8571	54.7622	18.6317	138.2857	3.2516	7
10.5	VLOED	9.4459	-.2426	368.7143	-80.0000	54.7622	16.1245	136.7143	1.7984	7
11.0	VLOED	-58.6835	-.0729	368.7143	-85.5714	54.7622	5.0616	135.0000	1.8257	7
11.5	VLOED	-96.2779	.0569	368.7143	-75.2857	54.7622	16.1008	134.4286	1.9039	7

directie zeeland
meetdienst zeeland
- bijlagen -

8.RESULTATEN OSM 121 MEETPUNT D

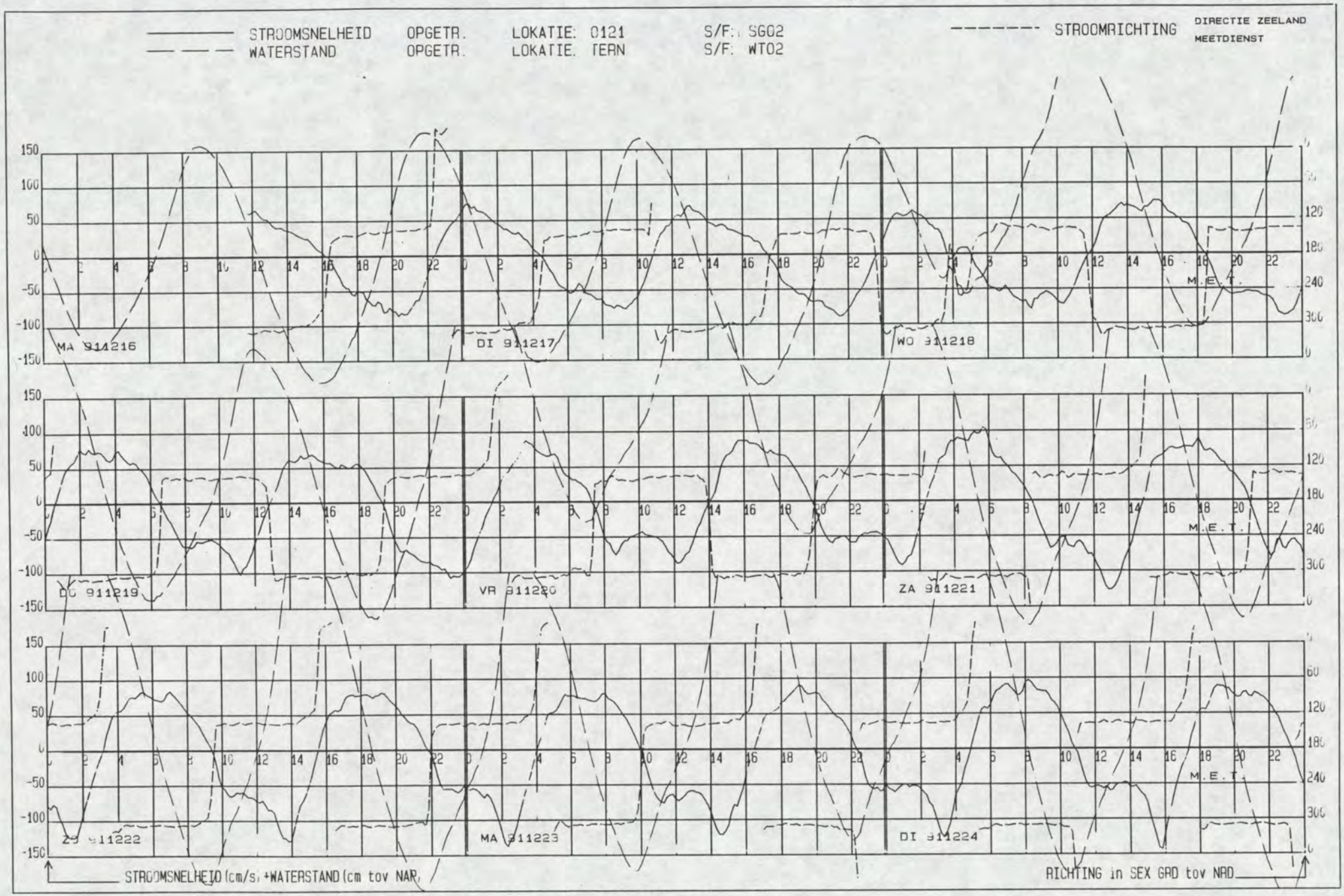
STROOMSNELHEID OPGETR. LOKATIE: 0121 S/F: SG02
WATERSTAND OPGETR. LOKATIE: TERN S/F: WT02
STROOMRICHTING
DIRECTIE ZEELAND
MEETDIENST
MA 911216
DI 911217
WO 911218
DO 911219
VR 911220
ZA 911221
ZO 911222
MA 911223
DI 911224
M.E.T.
STROOMSNELHEID (cm/s) +WATERSTAND (cm tov NAP)
RICHTING in SEX GRD tov NAP

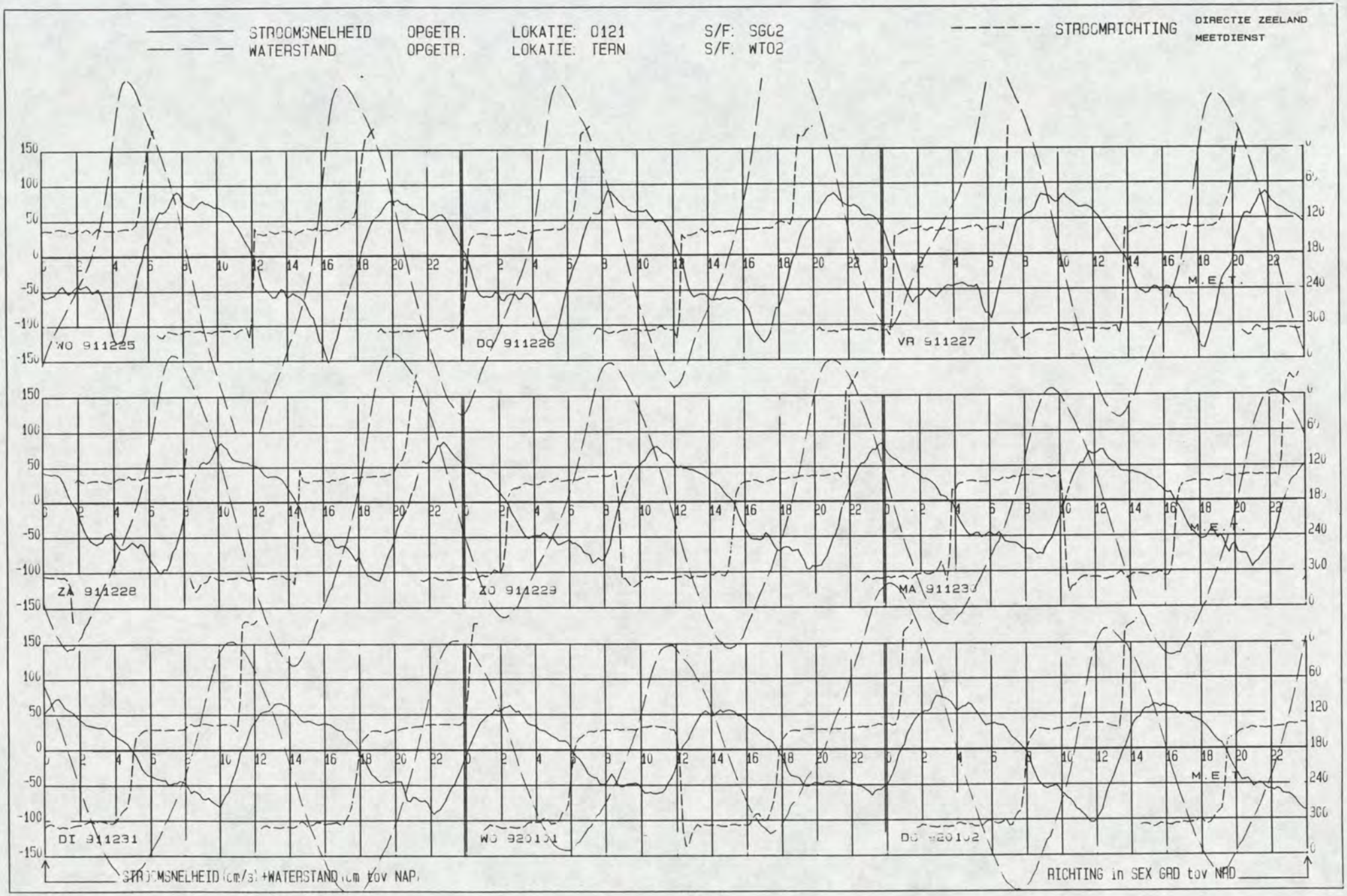
STROOMSNELHEID OPGETR. LOKATIE: 0121 S/F: SG02
WATERSTAND OPGETR. LOKATIE: TERN S/F: WT02
STROOMRICHTING
DIRECTIE ZEELAND
MEETDIENST
WO 911225
DO 911226
VR 911227
ZA 911228
ZO 911229
MA 911230
DI 911231
WO 920101
DO 920102
M.E.T.
STROOMSNELHEID (cm/s) +WATERSTAND (cm tov NAP)
RICHTING in SEX GRD tov NAD

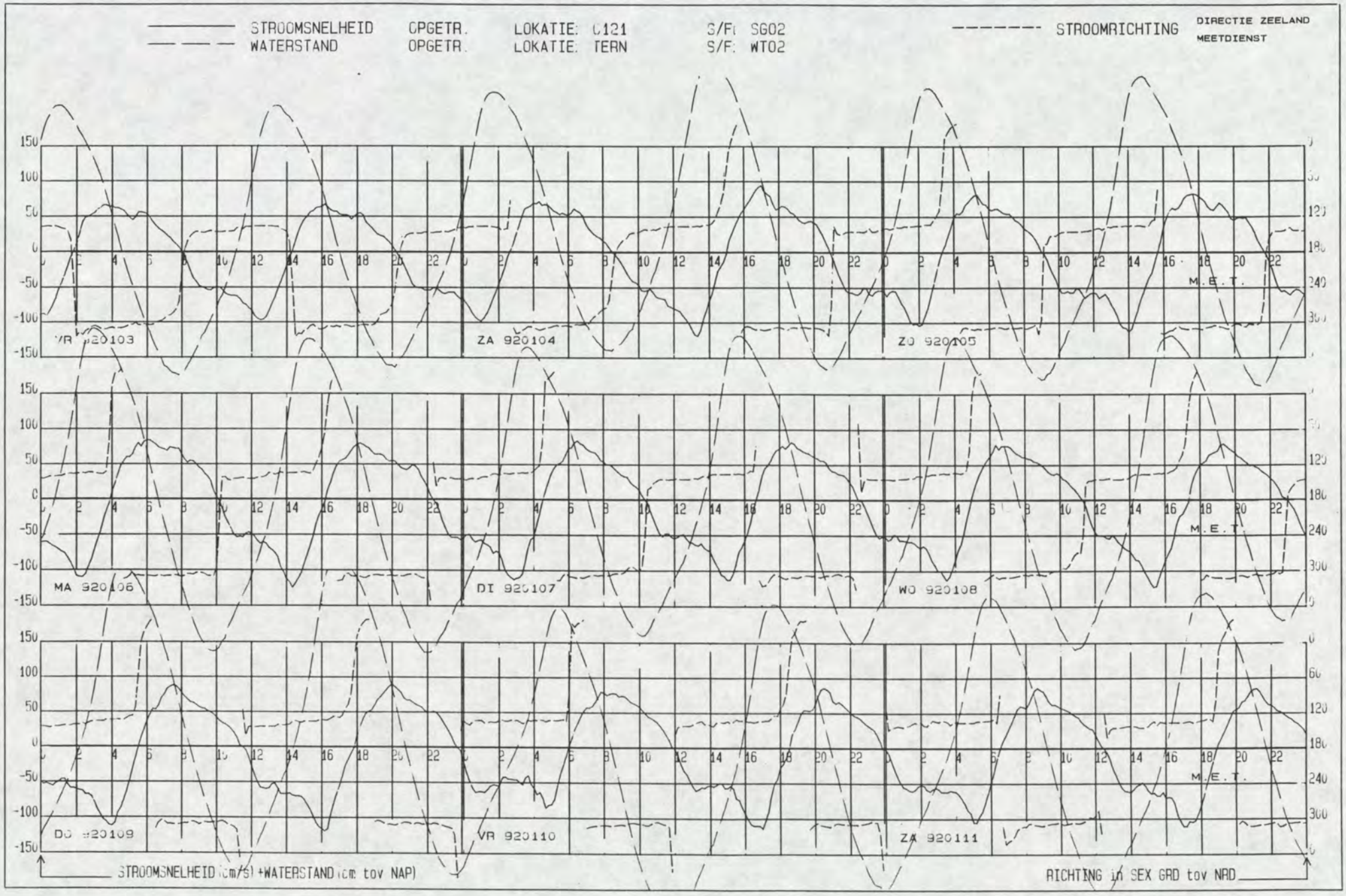
STROOMSNELHEID OPGETR. LOKATIE: C121 S/F: SG02
WATERSTAND OPGETR. LOKATIE: TERN S/F: WT02
STROOMRICHTING
DIRECTIE ZEELAND
MEETDIENST
VR 920103
ZA 920104
ZO 920105
MA 920106
DI 920107
WO 920108
DO 920109
VR 920110
ZA 920111
M.E.T.
STROOMSNELHEID (cm/s) +WATERSTAND (cm tov NAP)
RICHTING in SEX GRD tov NAD

STROOMSNELHEID OPGETR. LOKATIE: C121 S/F: SG02
WATERSTAND OPGETR. LOKATIE: TERN S/F. WT02
STROOMRICHTING

DIRECTIE ZEELAND
MEETDIENST

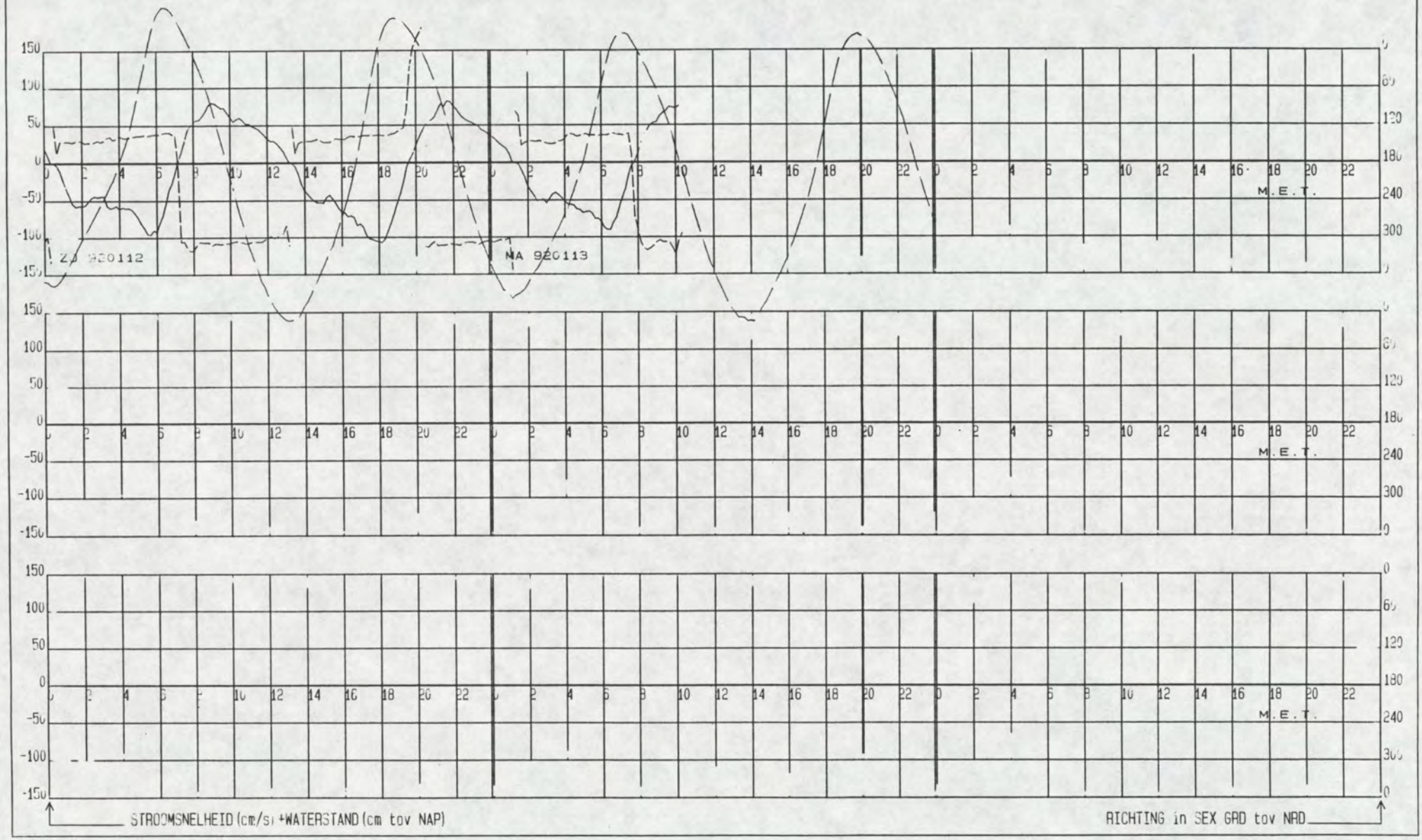

LOKATIE: -2121 MEETPUNT: 4 X= 44396.00 Y= 379298.00

W.O.V. TRACE 3 MP D PERIODE: 911216 T/M 920113 SOORT/FASE: SG02 GETIJSTATION : 130

R.W.S DIRECTIE ZEELAND
AFDELING AXM
MEETDIENST

GEMIDDELDE RICHTING + EN - ST. AFW.

GEMIDDELDE SNELHEID + EN - ST. AFW.

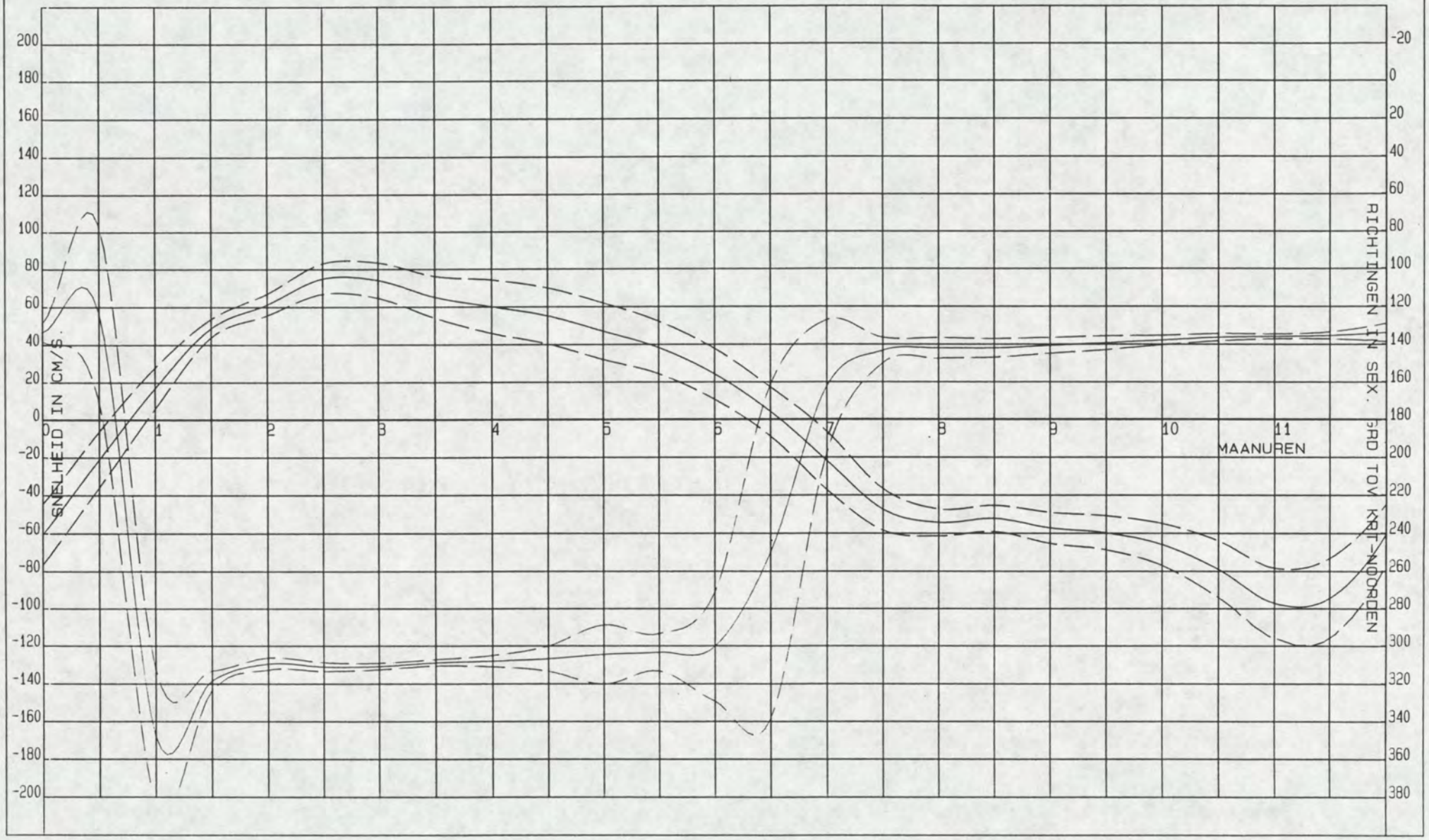

DIR. ZEELAND
MEETDIENST (AXM)

W.O.V. TRACE 3 MP D

LOKATIE : -2121

PERIODE: 911216 T/M 920113

X = 44396.00
Y = 379298.00

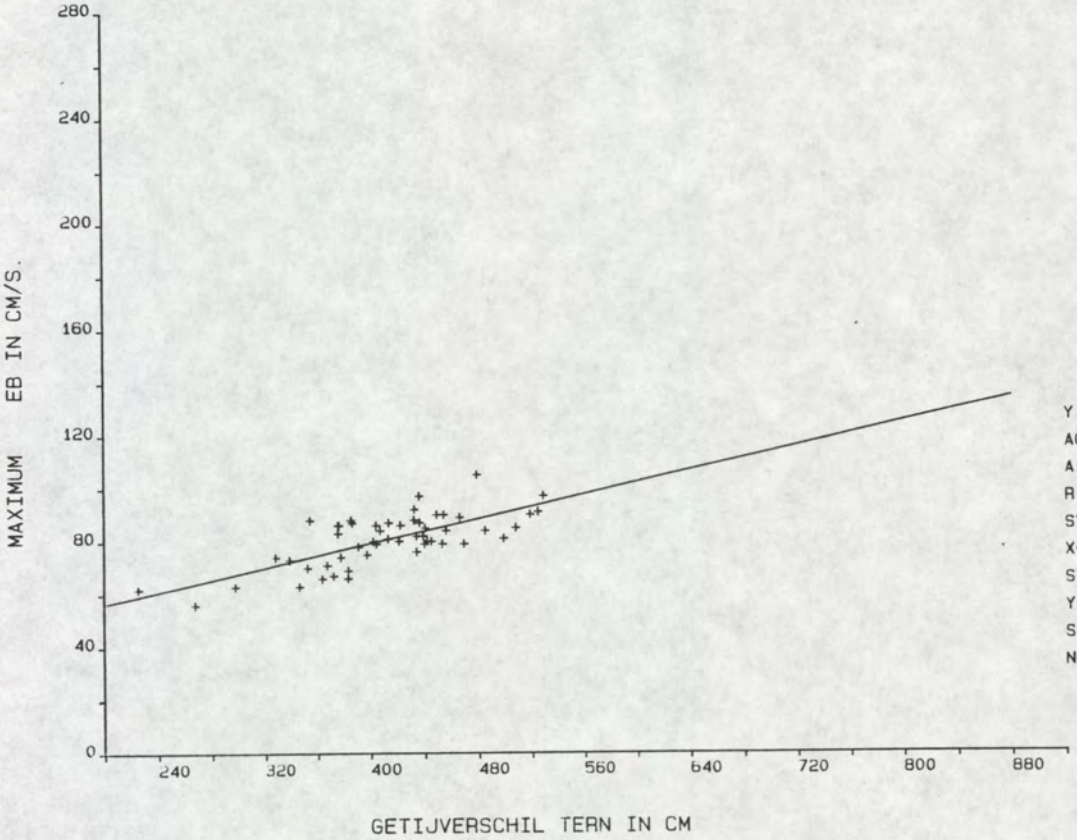

Y = A0 + A1 * X

A0	=	33.6418
A1	=	.1144
R	=	.7162
SYX	=	6.7950
X-GEM	=	411.7736
STAFW X	=	60.9502
Y-GEM	=	80.7547
STAFW Y	=	9.7367
N	=	53.

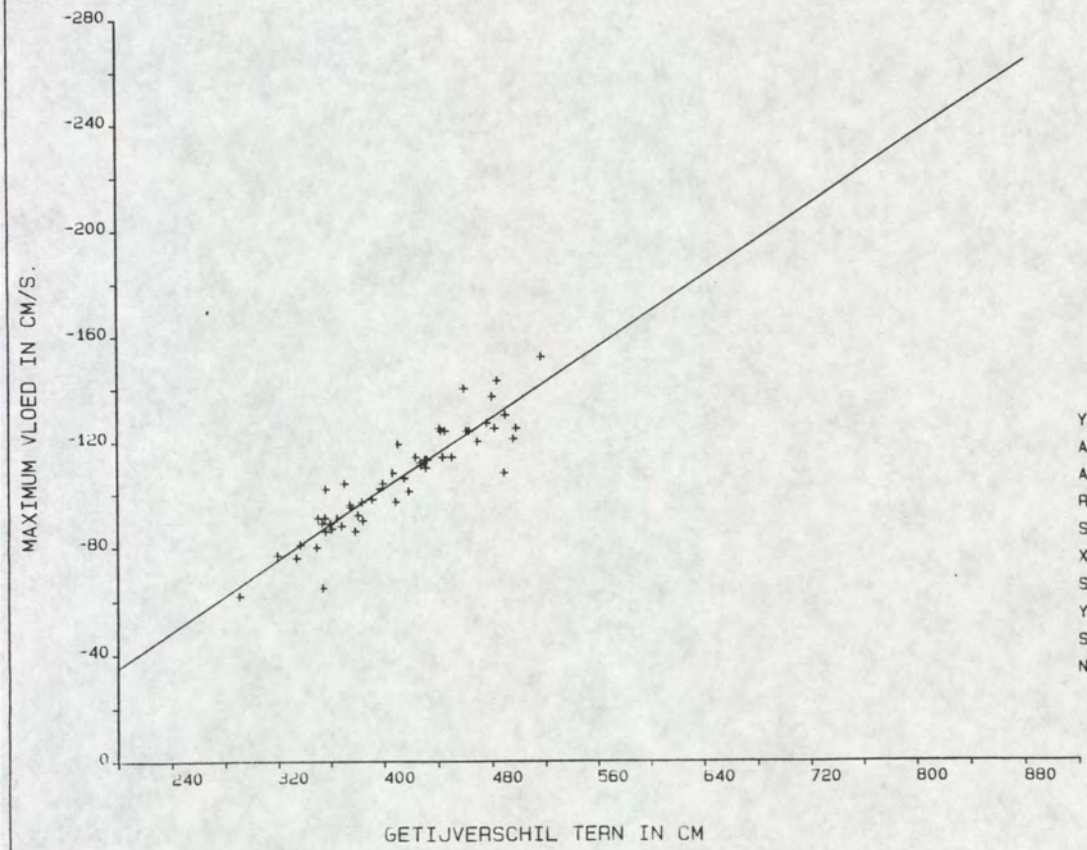

Y = A0 + A1 * X

A0	=	31.8124
A1	=	-.3350
R	=	-.9175
SYX	=	7.7956
X-GEM	=	410.6852
STAFW X	=	53.6730
Y-GEM	=	-105.7593
STAFW Y	=	19.5968
N	=	54.

W.O.V. TRACE 3 MP D
LOKATIE: -2121 SOORT/FASE: SG02
MEETPUNT: 4
GETIJSTATION : 130
PERIODE: 911216 T/M 920113
X= 44396.00
Y= 379298.00

REGRESSIE-FAKTOREN:

MAANUUR	GETIJFASE	A0	A1	X-GEM	Y-GEM	STAFW-X	STAFW-Y	R-GEM	STAFW-R	N
0.0	VLOED	24.3451	-.2074	410.6852	-60.8333	53.6730	15.9536	133.6111	4.7953	54
0.5	VLOED	66.2750	-.2142	407.6481	-21.0556	54.4842	14.7985	123.0370	46.9721	54
1.0	EB	47.4584	-.0741	412.9445	16.8704	61.9080	10.9975	347.5741	35.5483	54
1.5	EB	45.9859	.0067	411.2963	48.7407	60.4739	4.8455	318.3704	5.2034	54
2.0	EB	55.4815	.0141	411.2963	61.2778	60.4739	5.7279	309.4259	3.0898	54
2.5	EB	39.3898	.0869	409.9818	75.0364	60.6996	8.1171	311.0728	2.2319	55
3.0	EB	26.7056	.1153	410.4259	74.0370	61.1793	9.3908	310.7593	1.6136	54
3.5	EB	9.3799	.1357	410.4259	65.0926	61.1793	11.0578	308.7963	1.5901	54
4.0	EB	-16.9582	.1875	410.4259	60.0000	61.1793	14.1568	307.9630	2.9268	54
4.5	EB	-28.7867	.2042	410.4259	55.0370	61.1793	14.8349	306.6852	6.6105	54
5.0	EB	-38.4032	.2077	410.4259	46.8333	61.1793	15.0204	304.3704	15.7030	54
5.5	EB	-40.7618	.1921	410.4259	38.0741	61.1793	13.9580	303.2593	9.8258	54
6.0	EB	-53.4710	.1870	414.3148	24.0000	53.1417	13.5702	300.2778	28.8146	54
6.5	EB	-55.1394	.1437	411.5370	3.9815	55.2340	13.0695	250.3518	88.5255	54
7.0	VLOED	-65.1571	.1046	411.7407	-22.0926	53.3097	15.4043	162.4445	35.4223	54
7.5	VLOED	-31.3124	-.0402	410.6852	-47.8333	53.6730	10.8988	143.1667	6.8291	54
8.0	VLOED	-22.3214	-.0788	410.6852	-54.7037	53.6730	7.0407	141.9259	5.4492	54
8.5	VLOED	-31.5357	-.0511	410.6852	-52.5185	53.6730	6.8426	141.8889	4.8975	54
9.0	VLOED	-31.4821	-.0634	410.6852	-57.5185	53.6730	8.1188	140.5370	4.1647	54
9.5	VLOED	-50.6934	-.0230	410.6852	-60.1296	53.6730	8.8851	139.1111	3.6426	54
10.0	VLOED	-36.9144	-.0714	410.6852	-66.2407	53.6730	11.0059	137.6667	2.4887	54
10.5	VLOED	-26.2015	-.1292	410.6852	-79.2778	53.6730	15.0251	136.1667	1.9120	54
11.0	VLOED	17.9036	-.2809	410.6852	-97.4444	53.6730	18.7975	135.7037	1.2683	54
11.5	VLOED	38.9072	-.3255	410.6852	-94.7593	53.6730	21.2975	135.1667	1.8416	54

directie zeeland
meetdienst zeeland
- bijlagen -

9. CONTROLEMETINGEN

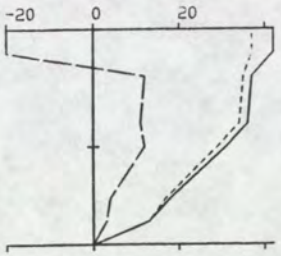

9.17 9.27 92
27 27 4 305

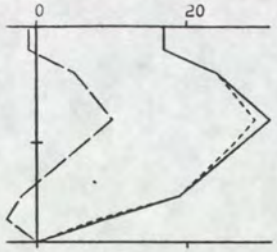

9.31 9.47 93
20 20 3 306

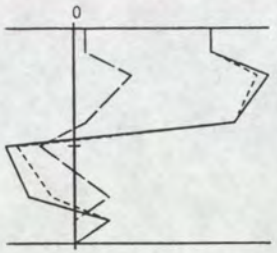

9.57 10.06 92
6 6 1 302

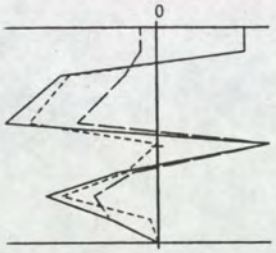

10.09 10.25 91
-5 -4 -3 100

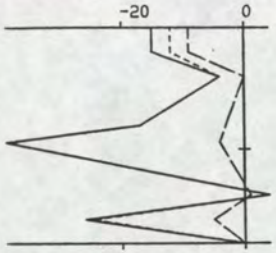

10.26 10.34 89
-14 -14 -3 121

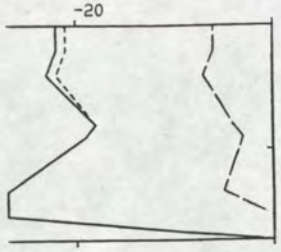

10.38 10.50 87
-21 -21 -4 122

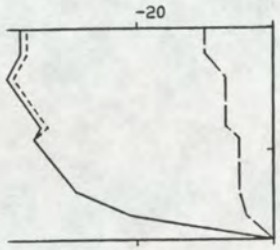

10.51 11.00 87
-31 -31 -6 122

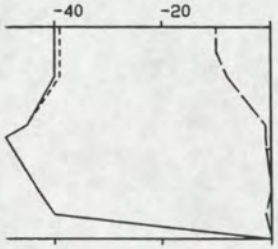

11.03 11.12 87
-40 -40 -4 128

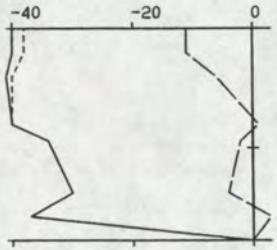

11.16 11.29 89
-34 -34 -3 127

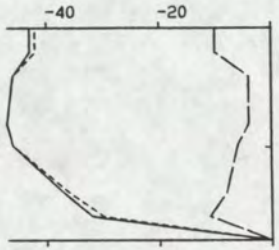

11.32 11.43 89
-40 -39 -7 124

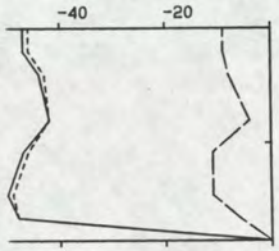

11.51 12.00 93
-44 -43 -8 123

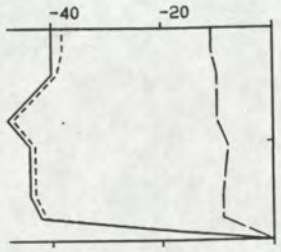

12.02 12.12 94
-41 -40 -9 120

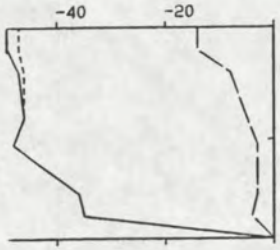

12.14 12.23 94
-42 -41 -6 125

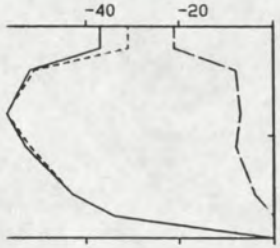

12.24 12.34 97
-44 -43 -8 123

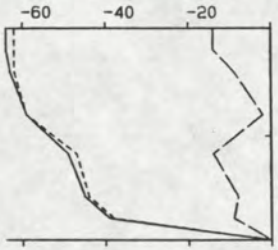

12.38 12.48 98
-51 -50 -9 123

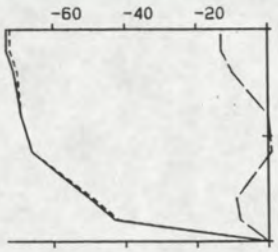

12.53 13.03 99
-60 -60 -6 128

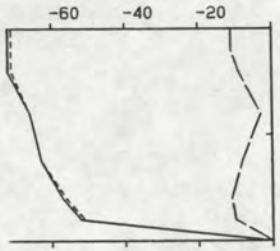

13.05 13.14 100
-61 -61 -8 126

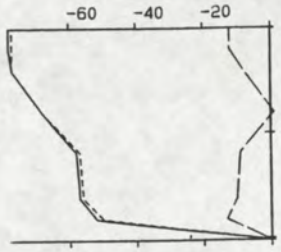

13.16 13.26 101
-62 -61 -7 126

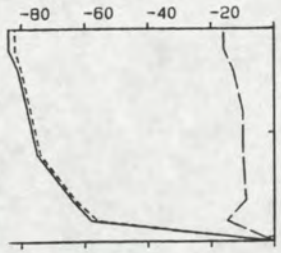

13.33 13:42 102
-70 -70 -11 124

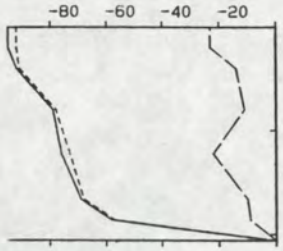

13.46 13.58 103
-75 -74 -15 122

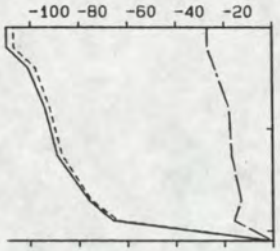

13.59 14.10 105
-86 -84 -18 121

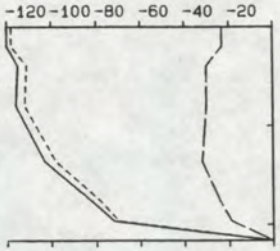

14.11 14.19 108
-99 -96 -26 118

TOELICHTING OP DE VERTIKALEN

——— V - - - - - - - VSIN — — — VCOS

14.01 14.15 295 : BEGINTYD EINDTYD BODEMDIEPTE

100 10 92 265 : V VSIN VCOS R (GEM)

VERTIKALE SCHAAL : DIEPTE IN DM TOV WATEROPP.

HORIZONTALE SCHAAL: SNELHEDEN IN CM/S.

RIJKSWATERSTAAT
DIRECTIE ZEELAND
MEETDIENST

OSM 104 niet gewerkt op 7 - 1 - 1992

STROOMMETING : CONTR OSM104 WOV TRACE 3

RAAI : NVT DEELRAAI : NVT PUNT : 1 LOKATIE : WIJ1 (-110)

X : 44048.00 Y : 379820.00

DATUM : 920107 CODE: S0503

A3. 0001

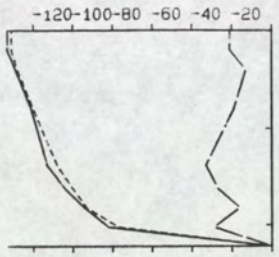

14.24 14.34 111
-109-107 -22 122

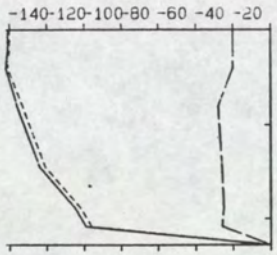

14.36 14.45 114
-121-119 -24 122

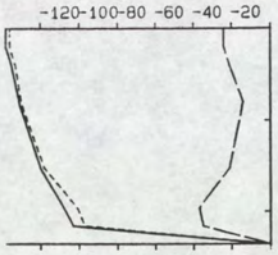

14.49 14.59 118
-118-116 -22 122

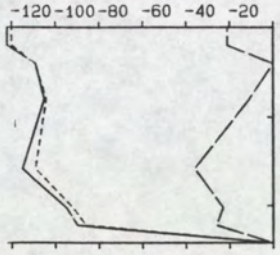

15.03 15.11 121
-102-100 -20 122

TOELICHTING OP DE VERTIKALEN

——— V - - - - - - - VSIN —·—·— VCOS

14.01 14.15 295 : BEGINTYD EINDTYD BODEMDIEPTE

100 10 92 265 : V VSIN VCOS R (GEM)

VERTIKALE SCHAAL : DIEPTE IN DM TOV WATERJP?

HORIZONTALE SCHAAL: SNELHEDEN IN CM/S.

RIJKSWATERSTAAT
DIRECTIE ZEELAND
MEETDIENST

OSM 104 niet gewerkt op 7 - 1 - 1992

STROOMMETING : CONTR OSM104 WOV TRACE 3

RAAI : NVT DEELRAAI : NVT PUNT : 1 LOKATIE : WIJ1(-110)

X : 44048.00 Y : 379820.00

DATUM : 920107 CODE. S0503

A3. 0002

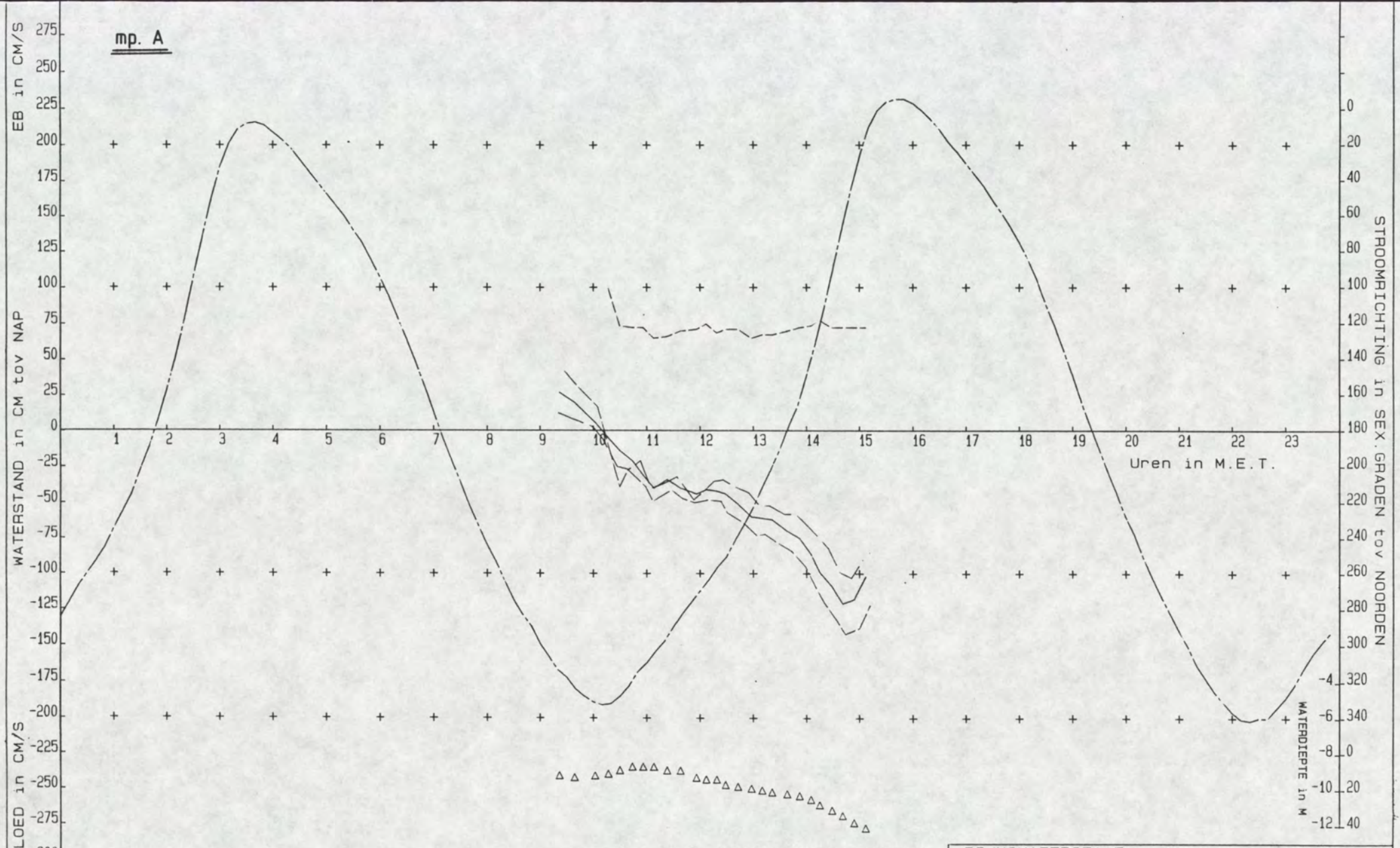

VOOR SITUATIE MEETPUNT ZIE TEK: A3

RIJKSWATERSTAAT
DIRECTIE ZEELAND
MEETDIENST

OSM 104 niet gewerkt op 7 - 1 - 1992

STROOMMETING : CONTR OSM104 WOV TRACE 3
RAAI : NVT DEELRAAI : NVT PUNT : 1 LOKATIE : WIJ1(110)
X : 44048.00 Y : 379820.00
DATUM : 920107 CODE: 90503

A3 0001

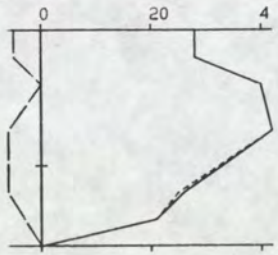

10.20 10.27 80
31 30 -4 321

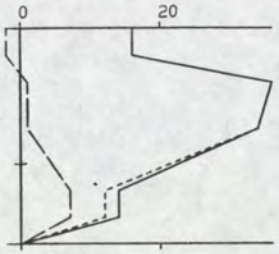

10.34 10.46 80
22 22 2 307

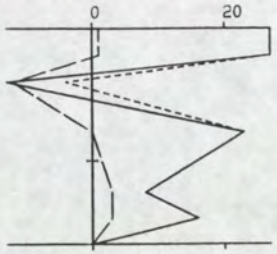

10.51 10.59 82
14 14 -1 317

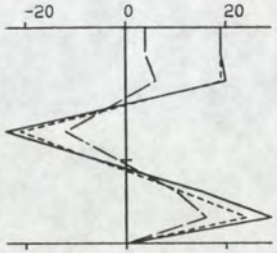

11.02 11.10 82
7 7 3 291

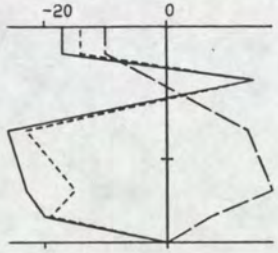

11.15 11.26 82
-13 -11 5 159

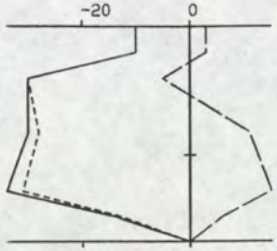

11.31 11.38 84
-23 -22 6 148

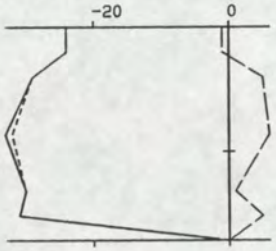

11.46 11.56 86
-28 -28 3 140

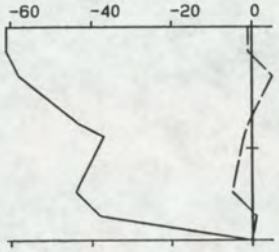

12.05 12.15 88
-45 -45 -1 132

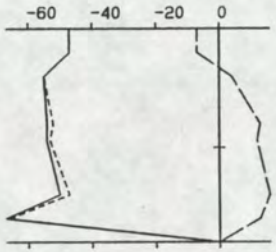

12.18 12.27 90
-50 -50 8 142

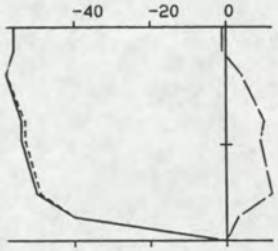

12.33 12.47 91
-50 -49 6 140

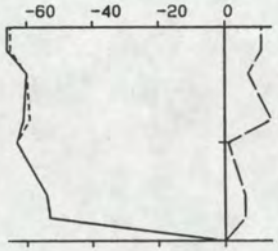

12.52 13.01 93
-57 -56 7 140

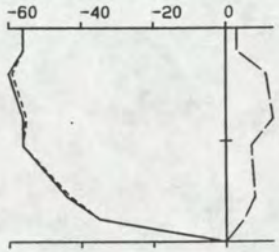

13.03 13.14 95
-49 -49 8 142

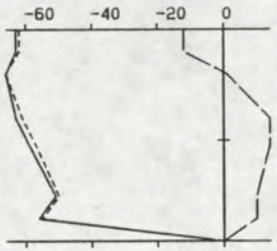

13.17 13.25 95
-56 -55 6 139

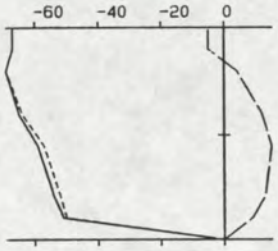

13.30 13.39 98
-58 -57 8 141

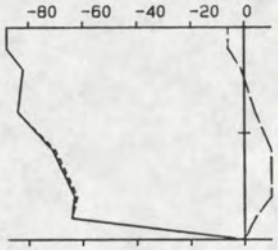

13.43 13.52 100
-72 -72 4 136

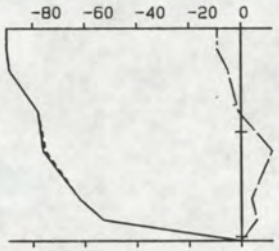

13.54 14.03 102
-72 -72 1 134

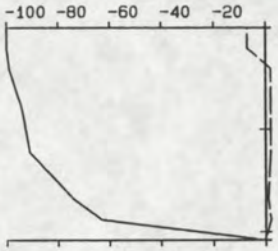

14.04 14.12 104
-84 -84 0 133

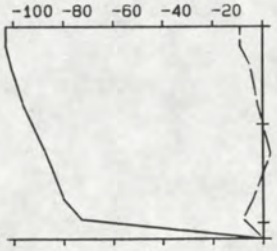

14.16 14.24 108
-87 -87 -3 131

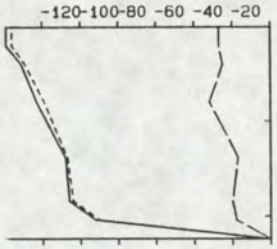

14.37 14.50 112
-112-110 -22 121

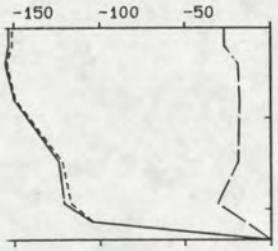

14.54 15.03 117
-130-129 -20 124

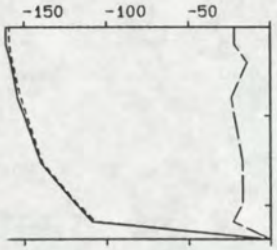

15.06 15.16 119
-137-135 -19 125

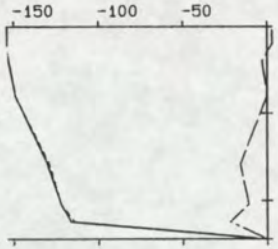

15.20 15.28 122
-133-132 -7 130

TOELICHTING OP DE VERTIKALEN

——— V - - - - - - - VSIN —·—·— VCOS

14.01 14.15 295 : BEGINTYD EINDTYD BODEMDIEPTE

100 10 92 265 : V VSIN VCOS R (GEM)

VERTIKALE SCHAAL : DIEPTE IN DM TOV WATEROPP.

HORIZONTALE SCHAAL: SNELHEDEN IN CM/S.

RIJKSWATERSTAAT
DIRECTIE ZEELAND
MEETDIENST

STROOMMETING : CONTR OSM107 WOV TRACE 3

RAAI : NVT DEELRAAI : NVT PUNT : 2 LOKATIE : WIJ1(-110)

X : 44775.00 Y : 379134.00

DATUM : 920108 CODE: S0503

A3. 0003

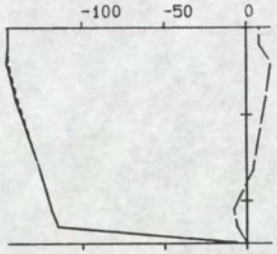

15.29 15.38 125
-127-127 5 135

TOELICHTING OP DE VERTIKALEN

_____ V - - - - - - - - VSIN — — — — VCOS

14.01 14.15 295 : BEGINTYD EINDTYD BODEMDIEPTE

100 10 92 265 : V VSIN VCOS R (GEM)

VERTIKALE SCHAAL : DIEPTE IN DM TOV WATEROPP.

HORIZONTALE SCHAAL: SNELHEDEN IN CM/S.

RIJKSWATERSTAAT
DIRECTIE ZEELAND
MEETDIENST

STROOMMETING : CONTR OSM107 WOV TRACE 3

RAAI : NVT DEELRAAI : NVT PUNT : 2 LOKATIE : WIJ1(-110)

X : 44775.00 Y : 379134.00

DATUM : 920108 CODE: S0503

A3. 0004

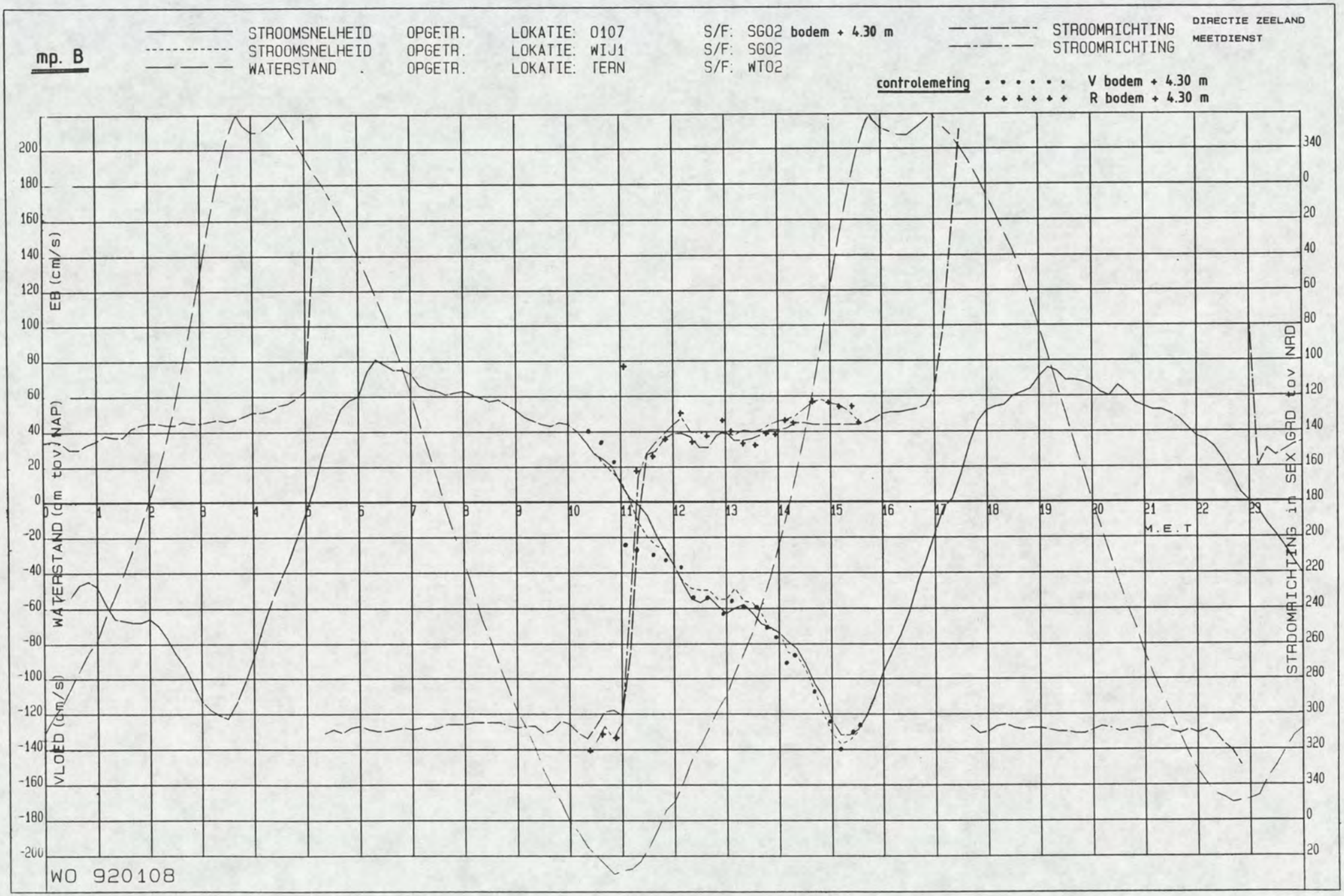
mp. B
STROOMSNELHEID OPGETR. LOKATIE: 0107 S/F: SG02 bodem + 4.30 m
STROOMSNELHEID OPGETR. LOKATIE: WIJ1 S/F: SG02
WATERSTAND OPGETR. LOKATIE: TERN S/F: WT02
STROOMRICHTING
STROOMRICHTING
DIRECTIE ZEELAND
MEETDIENST
controlemeting
V bodem + 4.30 m
R bodem + 4.30 m
EB (cm/s)
WATERSTAND (dm tov NAP)
VLOED (cm/s)
STROOMRICHTING in SEX GRD tov NAD
M.E.T
WO 920108

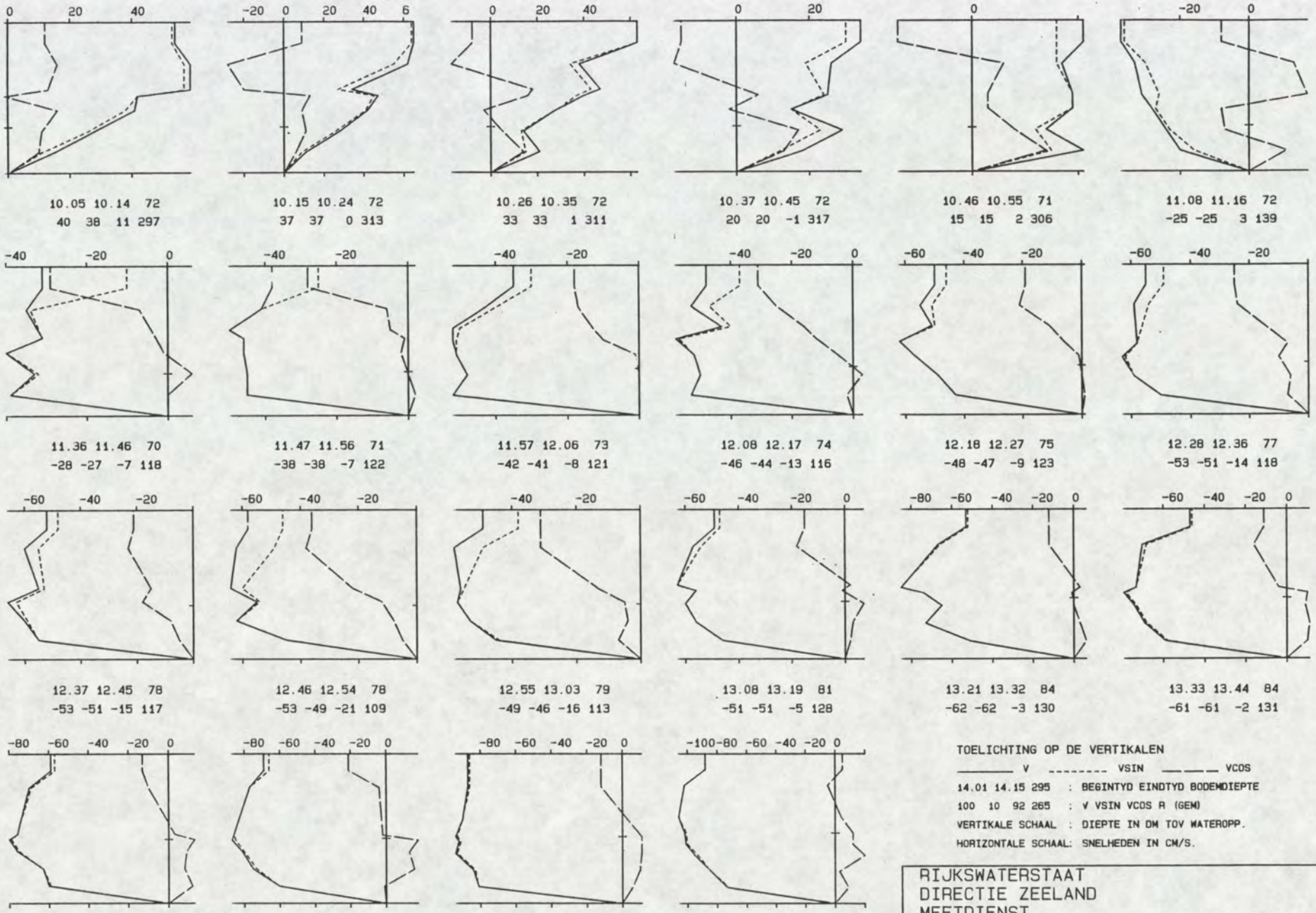

TOELICHTING OP DE VERTIKALEN

——— V - - - - - - - VSIN — — — VCOS

14.01 14.15 295 : BEGINTYD EINDTYD BODEMDIEPTE

100 10 92 265 : V VSIN VCOS R (GEM)

VERTIKALE SCHAAL : DIEPTE IN DM TOV WATEROPP.

HORIZONTALE SCHAAL: SNELHEDEN IN CM/S.

RIJKSWATERSTAAT
DIRECTIE ZEELAND
MEETDIENST

STROOMMETING : CONTR OSM121 WOV TRACE 3

RAAI : NVT DEELRAAI : NVT PUNT : 4 LOKATIE : SWA1(-111)

X : 44356.00 Y : 379300.00

DATUM : 920108 CODE: S0503

A3. 0005

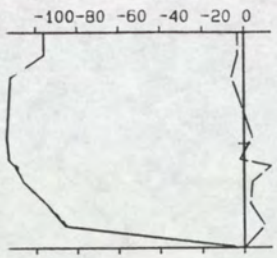

14.41 14.54 97
-99 -99 1 134

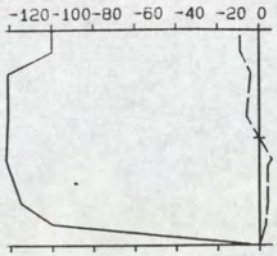

14.56 15.07 100
-109-109 -1 132

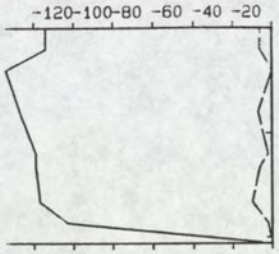

15.09 15.17 103
-115-114 -5 131

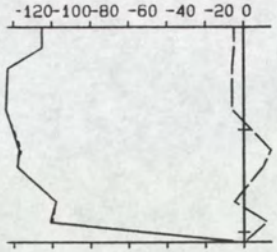

15.24 15.33 105
-108-108 1 133

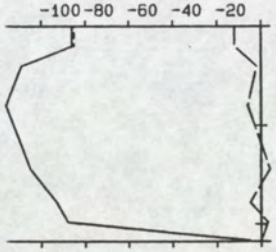

15.35 15.43 109
-98 -98 -3 131

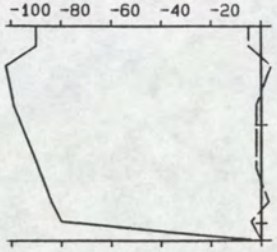

15.44 15.51 109
-88 -88 -1 132

TOELICHTING OP DE VERTIKALEN

_____ V - - - - - - - - VSIN — — — — VCOS

14.01 14.15 295 : BEGINTYD EINDTYD BODEMDIEPTE

100 10 92 265 : V VSIN VCOS R (GEM)

VERTIKALE SCHAAL : DIEPTE IN DM TOV WATEROPP.

HORIZONTALE SCHAAL: SNELHEDEN IN CM/S.

RIJKSWATERSTAAT
DIRECTIE ZEELAND
MEETDIENST

STROOMMETING : CONTR OSM121 WOV TRACE 3

RAAI : NVT DEELRAAI : NVT PUNT : 4 LOKATIE : SWA1(-111)

X : 44356.00 Y : 379300.00

DATUM : 920108 CODE: S0503

A3. 0006

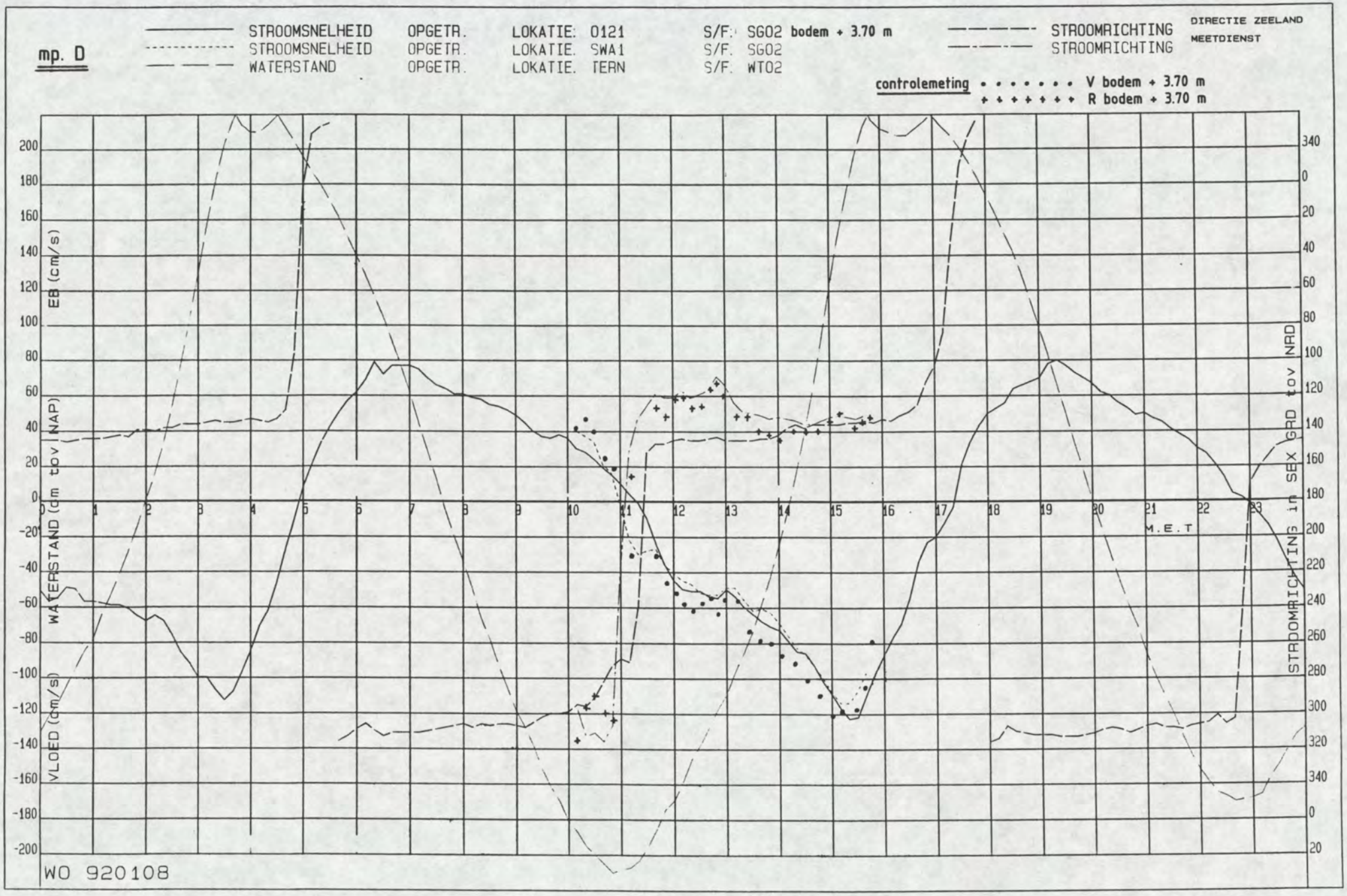
mp. D
STROOMSNELHEID OPGETR. LOKATIE: 0121 S/F: SG02 bodem + 3.70 m
STROOMSNELHEID OPGETR. LOKATIE. SWA1 S/F. SG02
WATERSTAND OPGETR. LOKATIE. TERN S/F. WT02
STROOMRICHTING
STROOMRICHTING
DIRECTIE ZEELAND
MEETDIENST
controlemeting
V bodem + 3.70 m
R bodem + 3.70 m
EB (cm/s)
WATERSTAND (dm tov NAP)
VLOED (cm/s)
STROOMRICHTING in SEX GRD tov NRD
M.E.T
WO 920108

directie zeeland
meetdienst zeeland
- bijlagen -

10.STROOMBEELD BIJ GEM. DOODTIJ

```
00001 MAA333      1      0
00002 911216920113
00003       0      4      1
00004     130
00005
00006
00007
00008  -2110 -2104 -2107 -2121
00009 SG02 1SG02 1SG02 1SG02 1
00010     130
00011
00012
00013
```

		maanuur		mp. C OSM 110		mp. A OSM 104		mp. B OSM 107		mp. D OSM 121		tijverschil Terneuzen
				V	R	V	R	V	R	V	R	cm
00014	999999	0	9999	-49	136	-39	112	-51	131	-45	134	333
00015	999999	50	9999	-14	128	-2	96	-14	123	-5	123	333
00016	999999	100	9999	18	304	18	318	20	347	23	348	333
00017	999999	150	9999	56	305	53	303	48	311	48	318	333
00018	999999	200	9999	65	301	60	293	60	308	60	309	333
00019	999999	250	9999	69	304	62	293	66	309	68	311	333
00020	999999	300	9999	60	303	52	294	59	308	65	311	333
00021	999999	350	9999	58	301	41	293	52	307	55	309	333
00022	999999	400	9999	49	299	32	291	47	308	45	308	333
00023	999999	450	9999	42	295	26	290	41	307	39	307	333
00024	999999	500	9999	37	289	19	289	35	306	31	304	333
00025	999999	550	9999	31	298	12	287	26	307	23	303	333
00026	999999	600	9999	12	282	0	325	12	304	9	300	333
00027	999999	650	9999	-5	253	-12	199	-7	107	-7	250	333
00028	999999	700	9999	-21	153	-24	144	-22	153	-30	162	333
00029	999999	750	9999	-35	143	-22	126	-34	143	-45	143	333
00030	999999	800	9999	-43	143	-28	115	-42	141	-49	142	333
00031	999999	850	9999	-48	142	-36	107	-47	140	-49	142	333
00032	999999	900	9999	-57	141	-43	107	-51	139	-53	141	333
00033	999999	950	9999	-53	140	-48	102	-61	138	-58	139	333
00034	999999	1000	9999	-60	138	-57	100	-62	136	-61	138	333
00035	999999	1050	9999	-71	137	-70	99	-72	135	-69	136	333
00036	999999	1100	9999	-83	135	-78	107	-78	134	-76	136	333
00037	999999	1150	9999	-77	134	-68	111	-73	133	-69	135	333

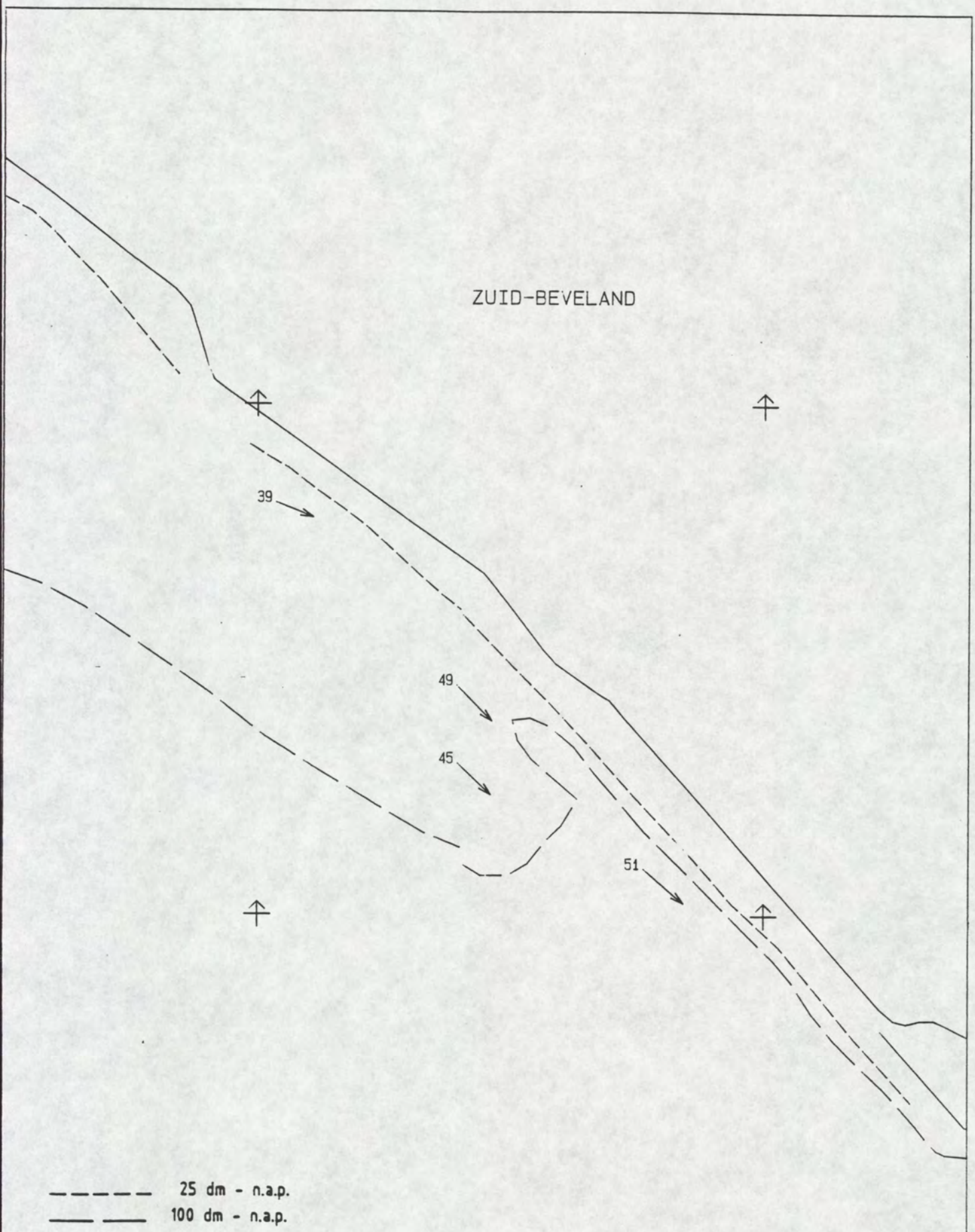

MAANUUR : 0.0	STROOMMETING W.O.V. TRACE 3
GETIJVERSCHIL TERN : 333 cm	PERIODE : 911216 T/M 920113
DIEPTE : GEMIDDELD	RIJKSWATERSTAAT
SCHAAL 1 : 10000	DIRECTIE ZEELAND
STROOMSNELHEDEN IN cm/s	MEETDIENST

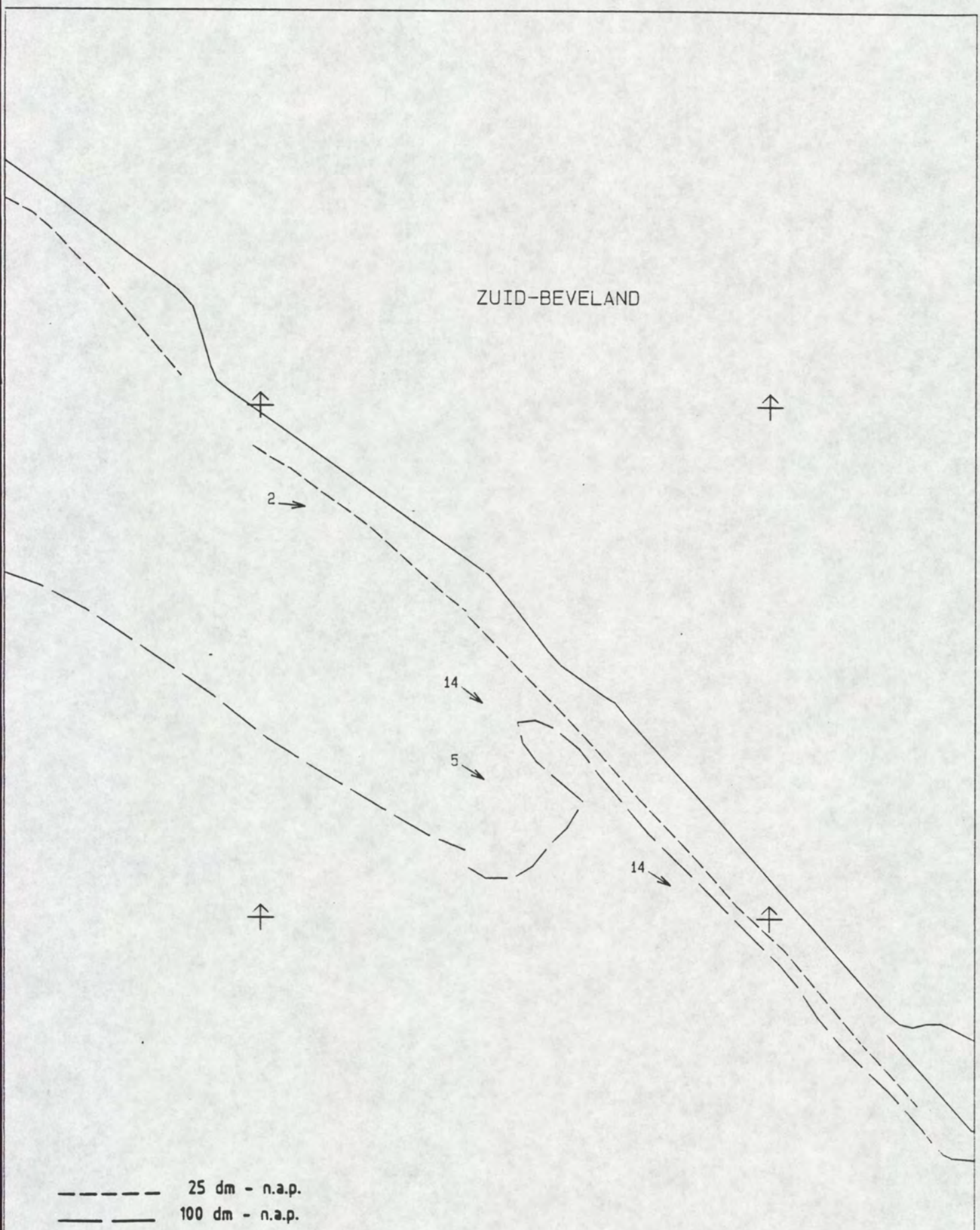

MAANUUR : 5	STROOMMETING W.O.V. TRACE 3
GETIJVERSCHIL TERN : 333 cm	PERIODE : 911216 T/M 920113
DIEPTE : GEMIDDELD	RIJKSWATERSTAAT
SCHAAL 1 : 10000.	DIRECTIE ZEELAND
STROOMSNELHEDEN IN cm/s	MEETDIENST

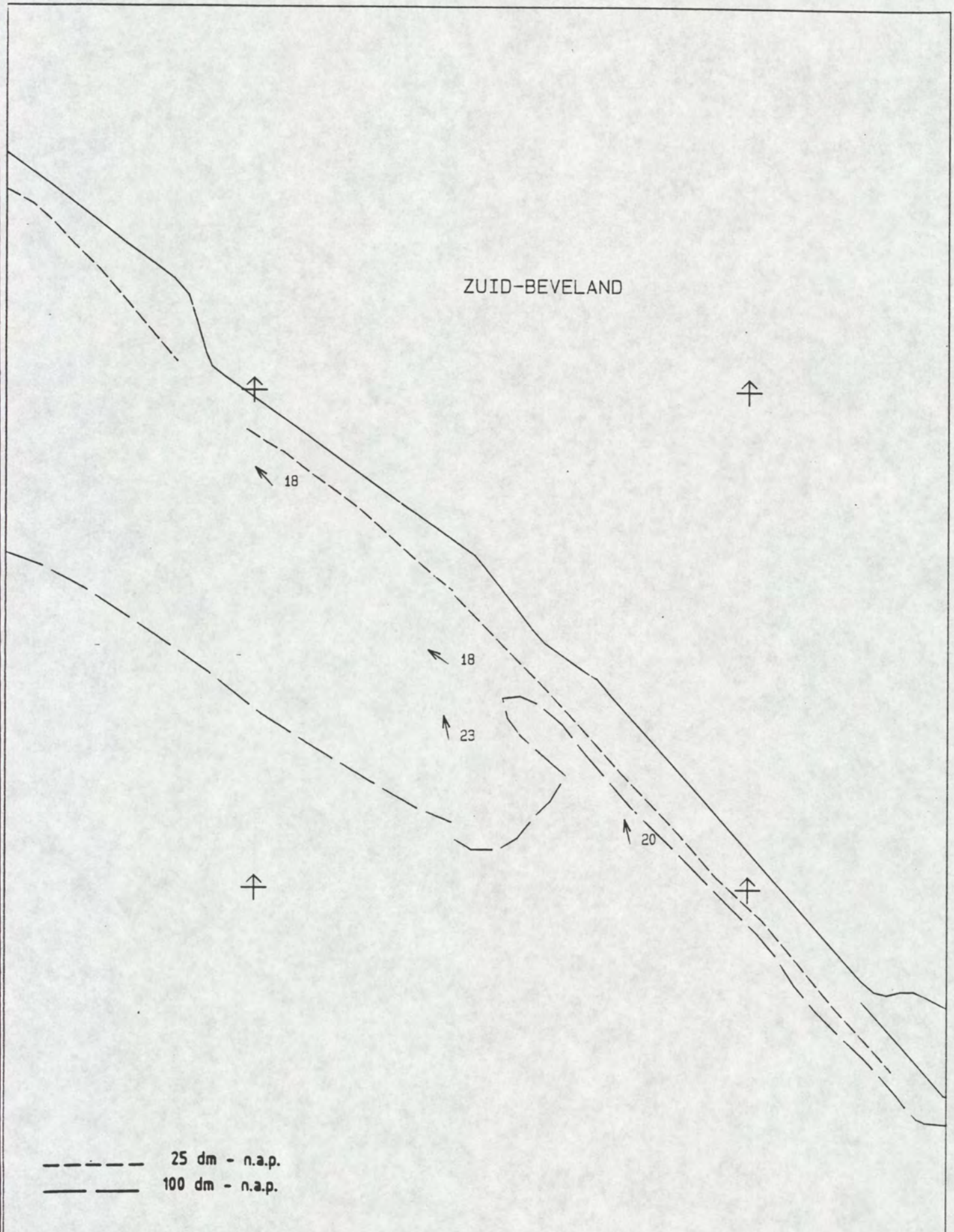

MAANUUR : 1.0	STROOMMETING W.O.V. TRACE 3
GETIJVERSCHIL TERN : 333 cm	PERIODE : 911216 T/M 920113
DIEPTE : GEMIDDELD	RIJKSWATERSTAAT
SCHAAL 1 : 10000.	DIRECTIE ZEELAND
STROOMSNELHEDEN IN cm/s	MEETDIENST

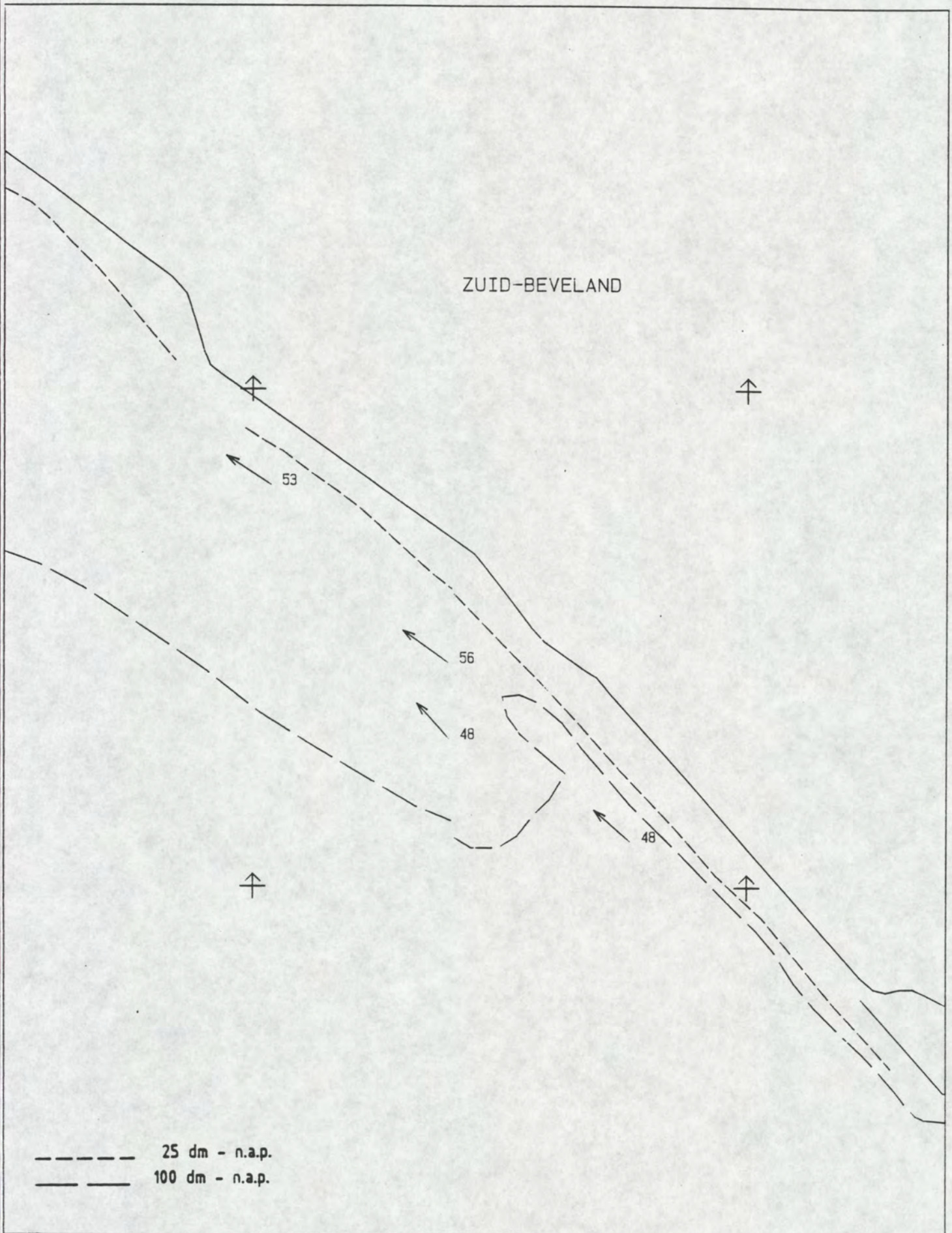

MAANUUR : 1.5	STROOMMETING W.O.V. TRACE 3
GETIJVERSCHIL TERN : 333 cm	PERIODE : 911216 T/M 920113
DIEPTE : GEMIDDELD	RIJKSWATERSTAAT
SCHAAL 1 : 10000.	DIRECTIE ZEELAND
STROOMSNELHEDEN IN cm/s	MEETDIENST

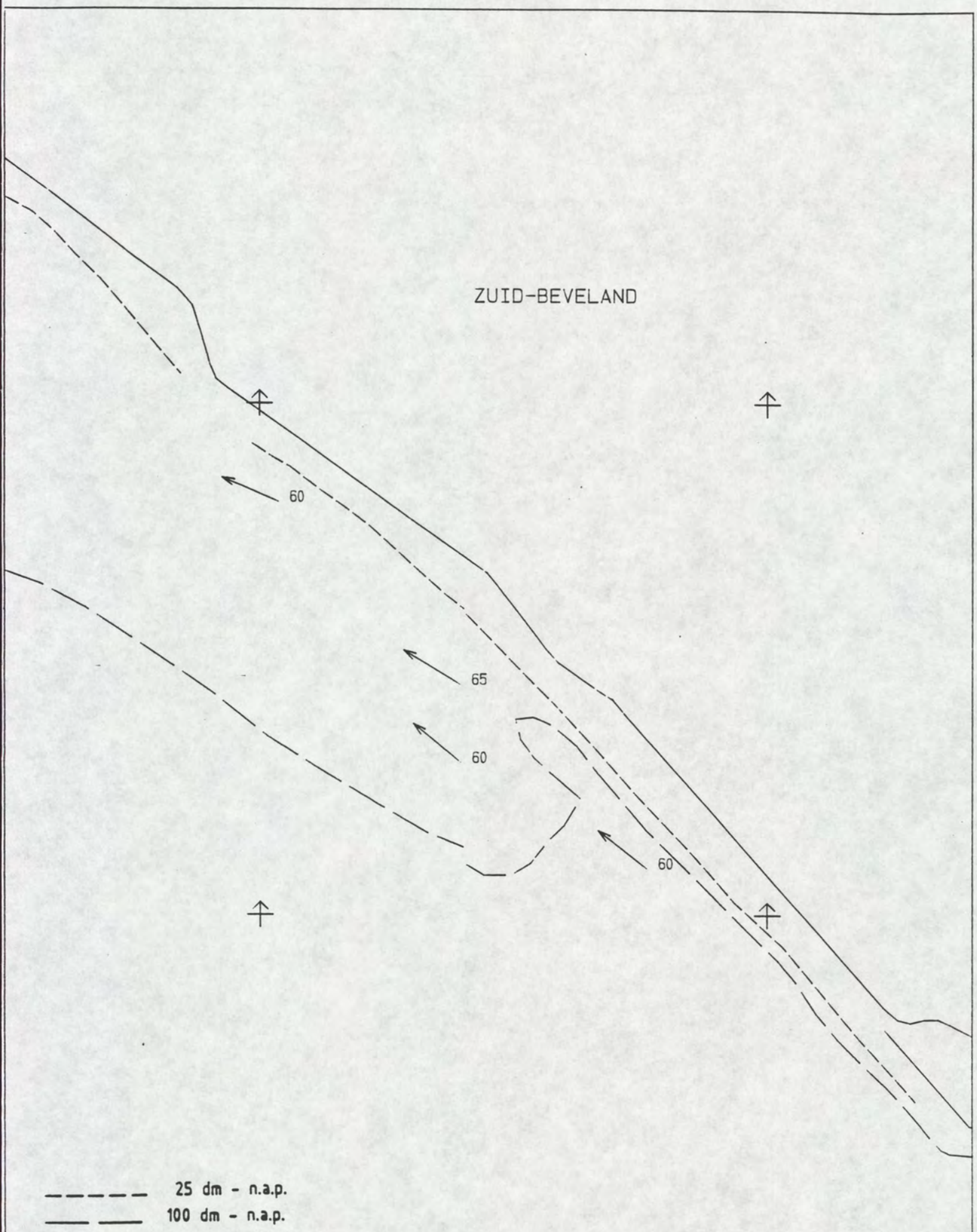

MAANUUR : 2.0	STROOMMETING W.O.V. TRACE 3
GETIJVERSCHIL TERN : 333 cm	PERIODE : 911216 T/M 920113
DIEPTE : GEMIDDELD	RIJKSWATERSTAAT
SCHAAL 1 : 10000.	DIRECTIE ZEELAND
STROOMSNELHEDEN IN cm/s	MEETDIENST

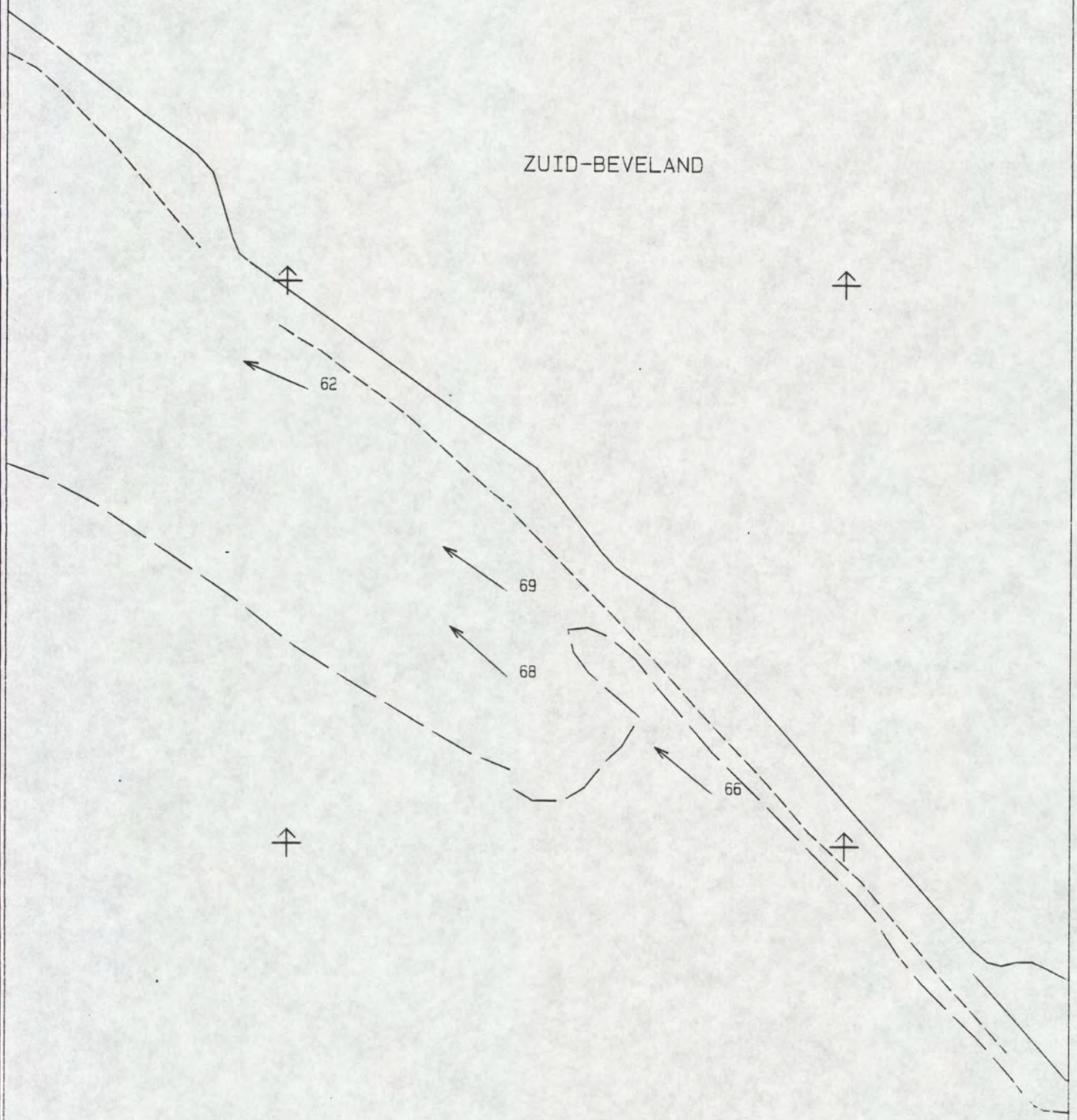

25 dm - n.a.p.

100 dm - n.a.p.

MAANUUR : 2.5	STROOMMETING W.O.V. TRACE 3
GETIJVERSCHIL TERN : 333 cm	PERIODE : 911216 T/M 920113
DIEPTE : GEMIDDELD	RIJKSWATERSTAAT
SCHAAL 1 : 10000	DIRECTIE ZEELAND
STROOMSNELHEDEN IN cm/s	MEETDIENST

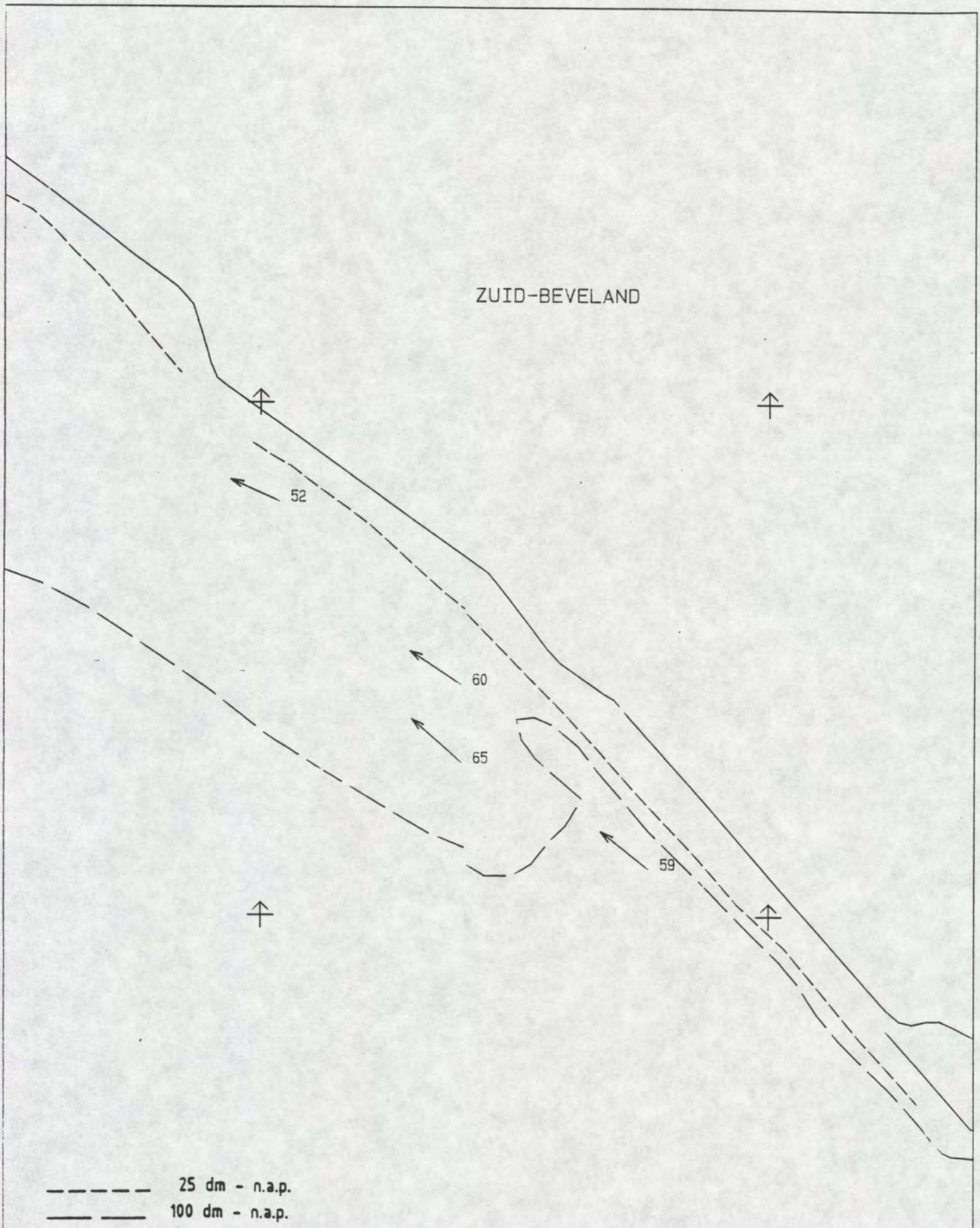

MAANUUR : 3.0	STROOMMETING W.O.V. TRACE 3
GETIJVERSCHIL TERN : 333 cm	PERIODE . 911216 T/M 920113
DIEPTE : GEMIDDELD	RIJKSWATERSTAAT
SCHAAL 1 : 10000.	DIRECTIE ZEELAND
STROOMSNELHEDEN IN cm/s	MEETDIENST

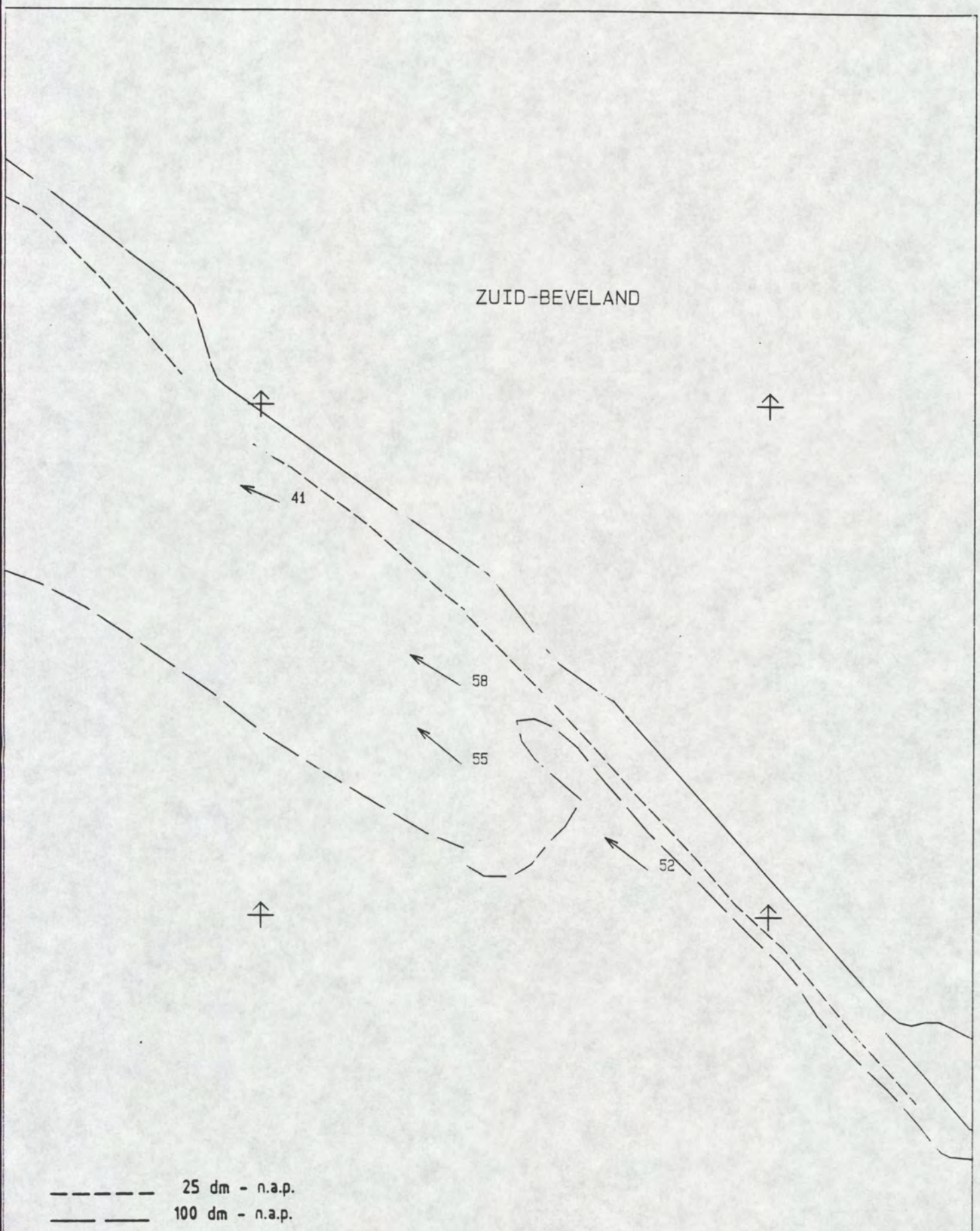

MAANUUR : 3.5	STROOMMETING W.O.V. TRACE 3
GETIJVERSCHIL TERN : 333 cm	PERIODE : 911216 T/M 920113
DIEPTE : GEMIDDELD	RIJKSWATERSTAAT
SCHAAL 1 : 10000	DIRECTIE ZEELAND
STROOMSNELHEDEN IN cm/s	MEETDIENST

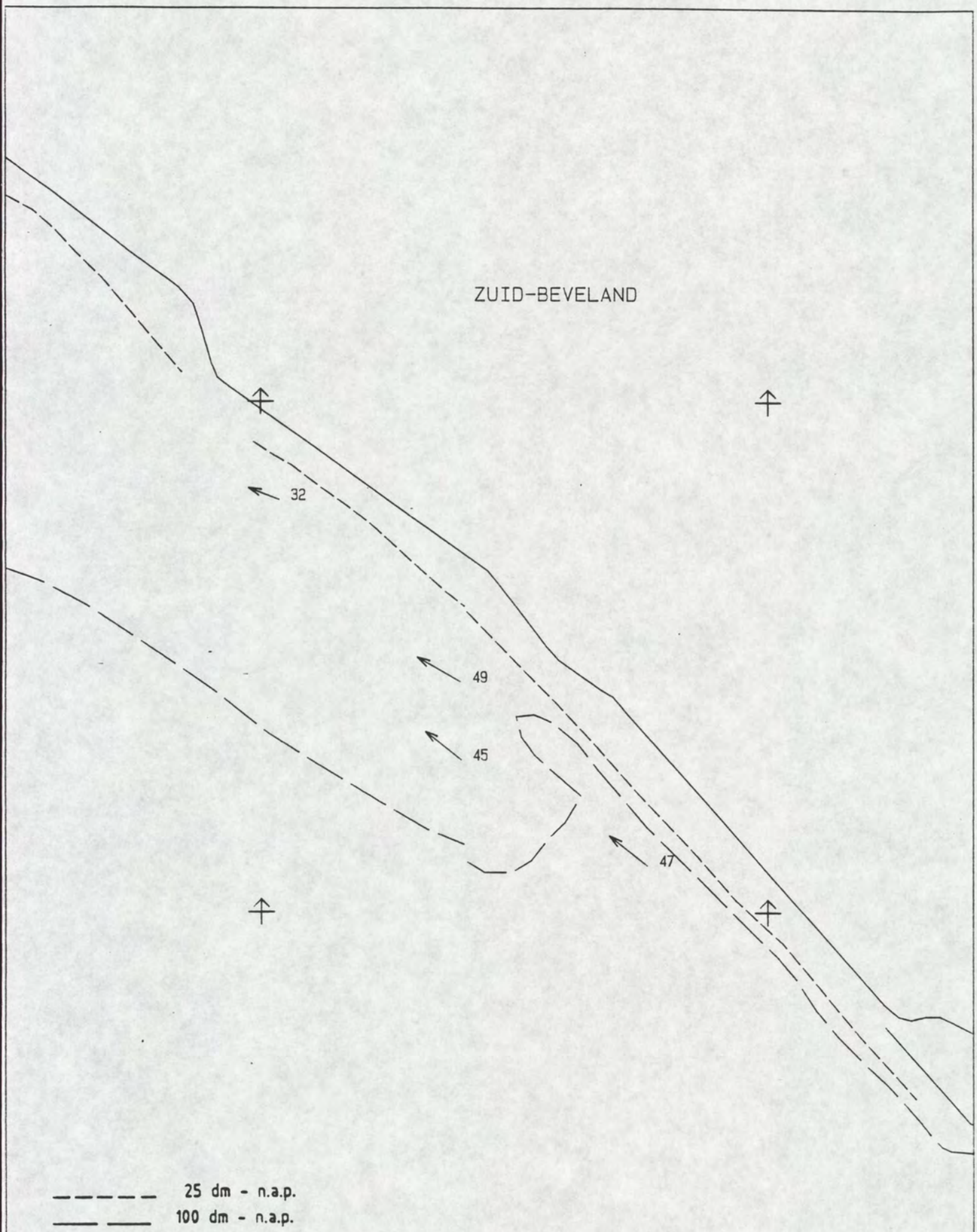

MAANUUR : 4.0	STROOMMETING W.O.V. TRACE 3
GETIJVERSCHIL TERN : 333 cm	PERIODE : 911216 T/M 920113
DIEPTE : GEMIDDELD	RIJKSWATERSTAAT
SCHAAL 1 : 10000.	DIRECTIE ZEELAND
STROOMSNELHEDEN IN cm/s	MEETDIENST

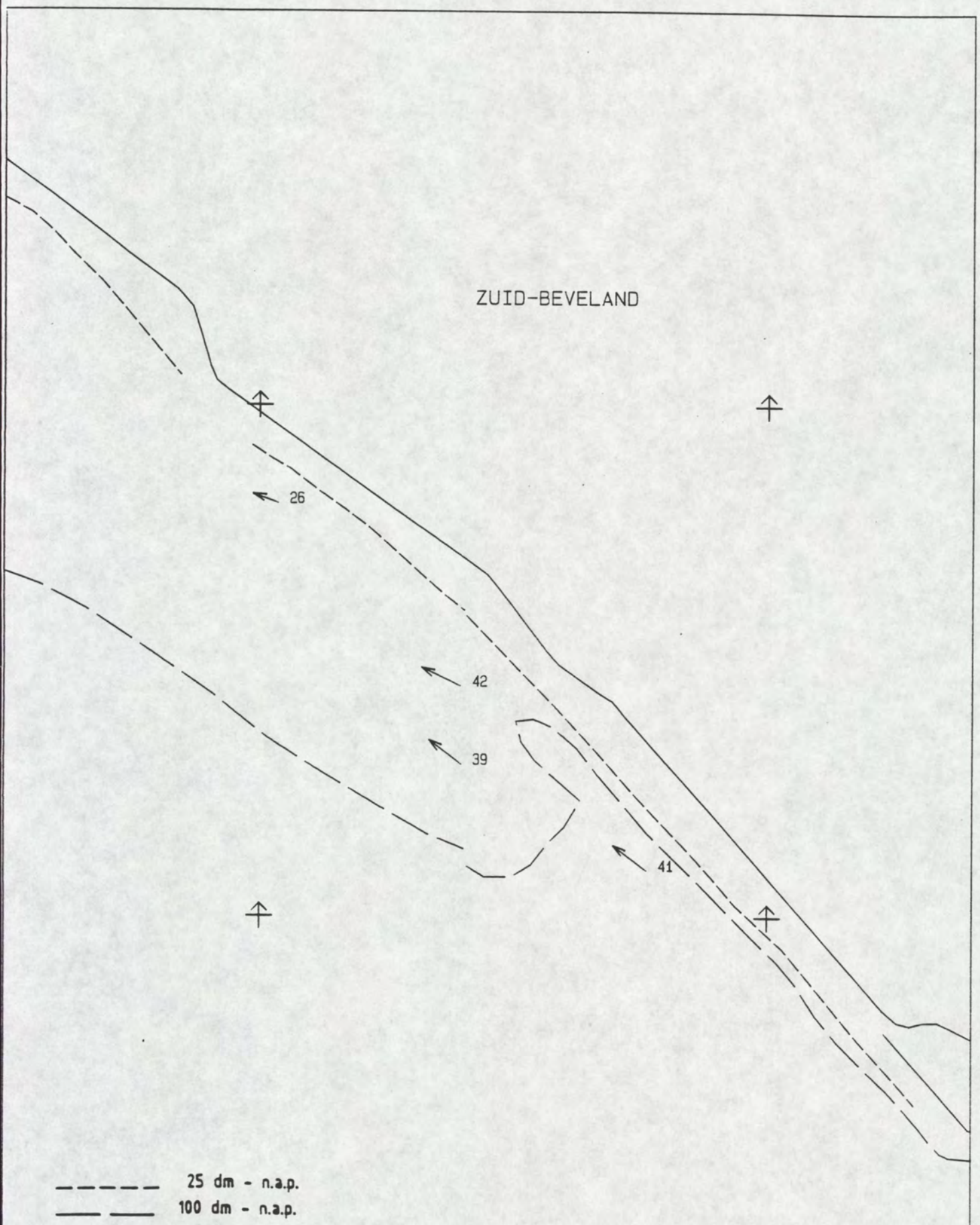

MAANUUR : 4.5	STROOMMETING W.O.V. TRACE 3
GETIJVERSCHIL TERN : 333 cm	PERIODE : 911216 T/M 920113
DIEPTE : GEMIDDELD	RIJKSWATERSTAAT
SCHAAL 1 : 10000.	DIRECTIE ZEELAND
STROOMSNELHEDEN IN cm/s	MEETDIENST

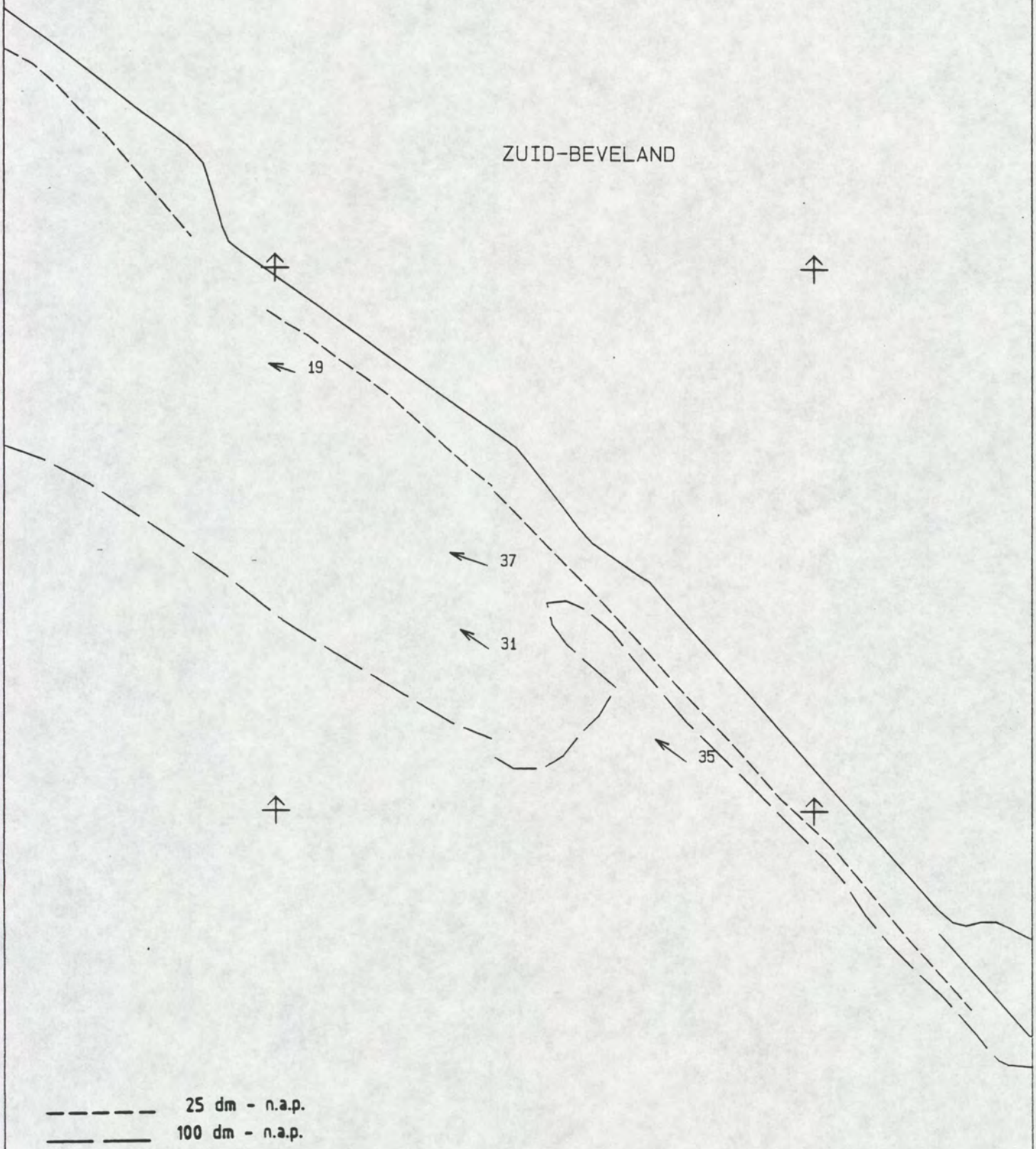

MAANUUR : 5.0	STROOMMETING W.O.V. TRACE 3
GETIJVERSCHIL TERN : 333 cm	PERIODE : 911216 T/M 920113
DIEPTE : GEMIDDELD	RIJKSWATERSTAAT
SCHAAL 1 : 10000.	DIRECTIE ZEELAND
STROOMSNELHEDEN IN cm/s	MEETDIENST

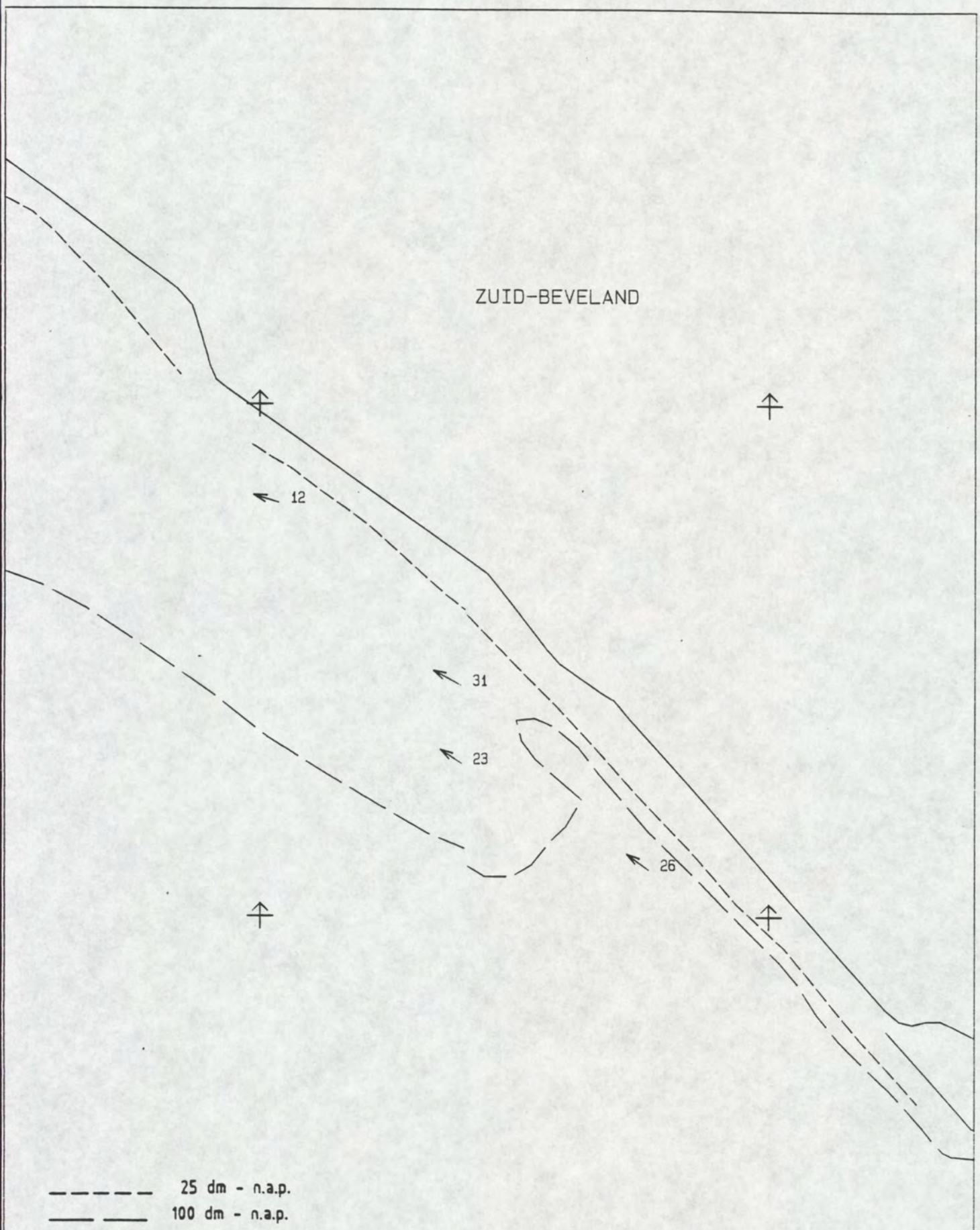

MAANUUR : 5.5	STROOMMETING W.O.V. TRACE 3
GETIJVERSCHIL TERN : 333 cm	PERIODE : 911216 T/M 920113
DIEPTE : GEMIDDELD	RIJKSWATERSTAAT
SCHAAL 1 : 10000.	DIRECTIE ZEELAND
STROOMSNELHEDEN IN cm/s	MEETDIENST

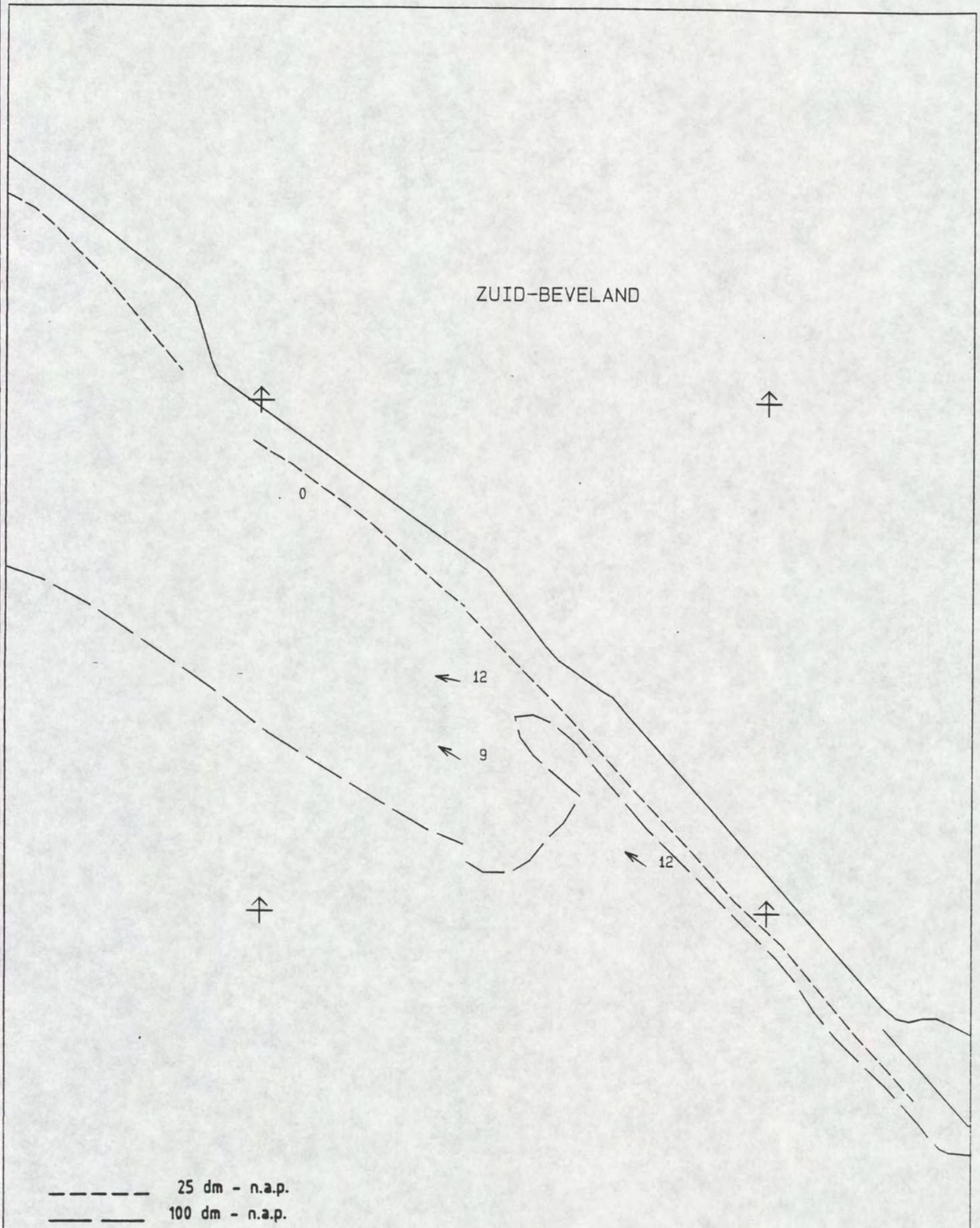

MAANUUR : 6.0	STROOMMETING W.O.V. TRACE 3
GETIJVERSCHIL TERN : 333 cm	PERIODE : 911216 T/M 920113
DIEPTE : GEMIDDELD	RIJKSWATERSTAAT
SCHAAL 1 : 10000.	DIRECTIE ZEELAND
STROOMSNELHEDEN IN cm/s	MEETDIENST

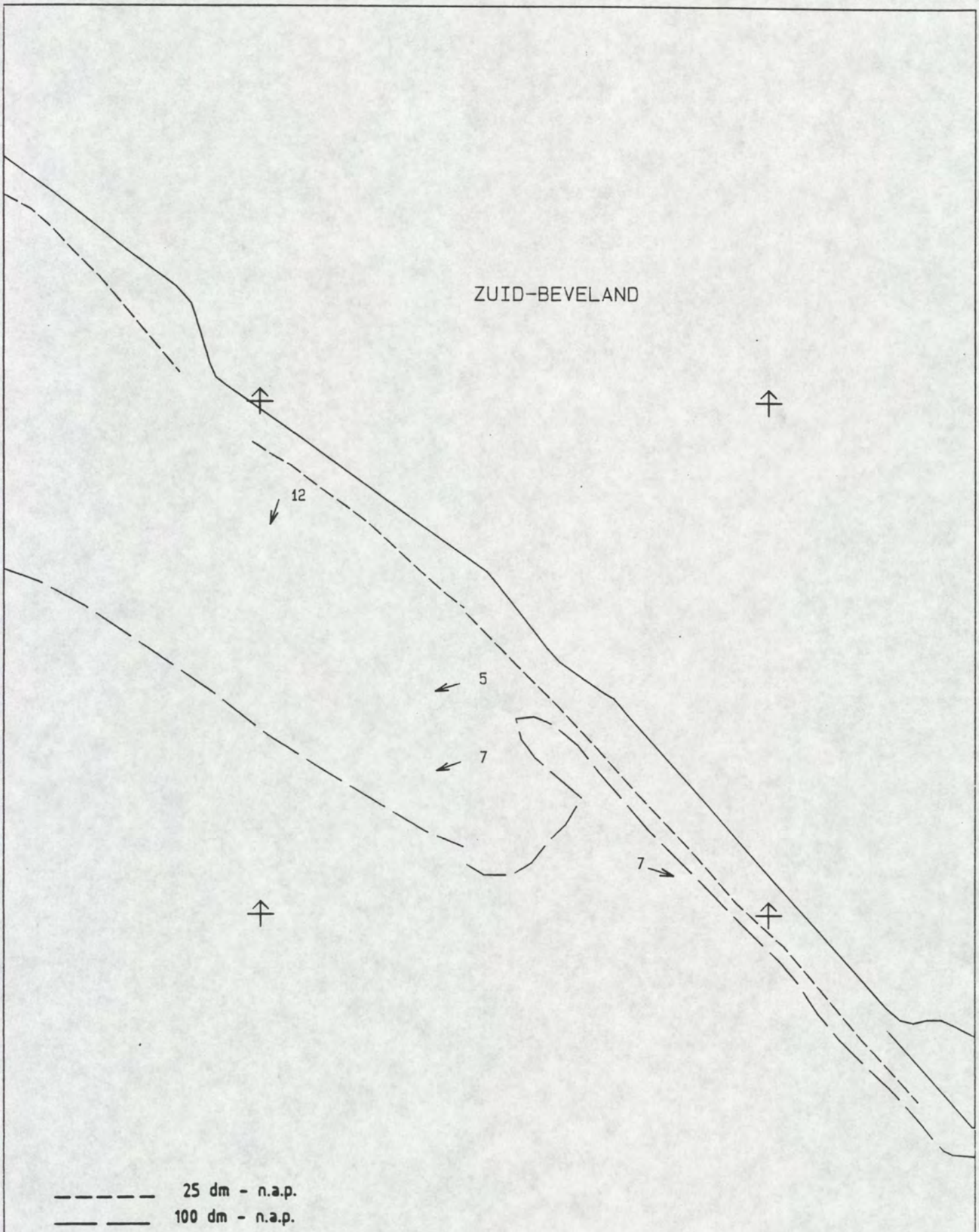

MAANUUR : 6.5	STROOMMETING W.O.V. TRACE 3
GETIJVERSCHIL TERN : 333 cm	PERIODE : 911216 T/M 920113
DIEPTE : GEMIDDELD	RIJKSWATERSTAAT
SCHAAL 1 : 10000.	DIRECTIE ZEELAND
STROOMSNELHEDEN IN cm/s	MEETDIENST

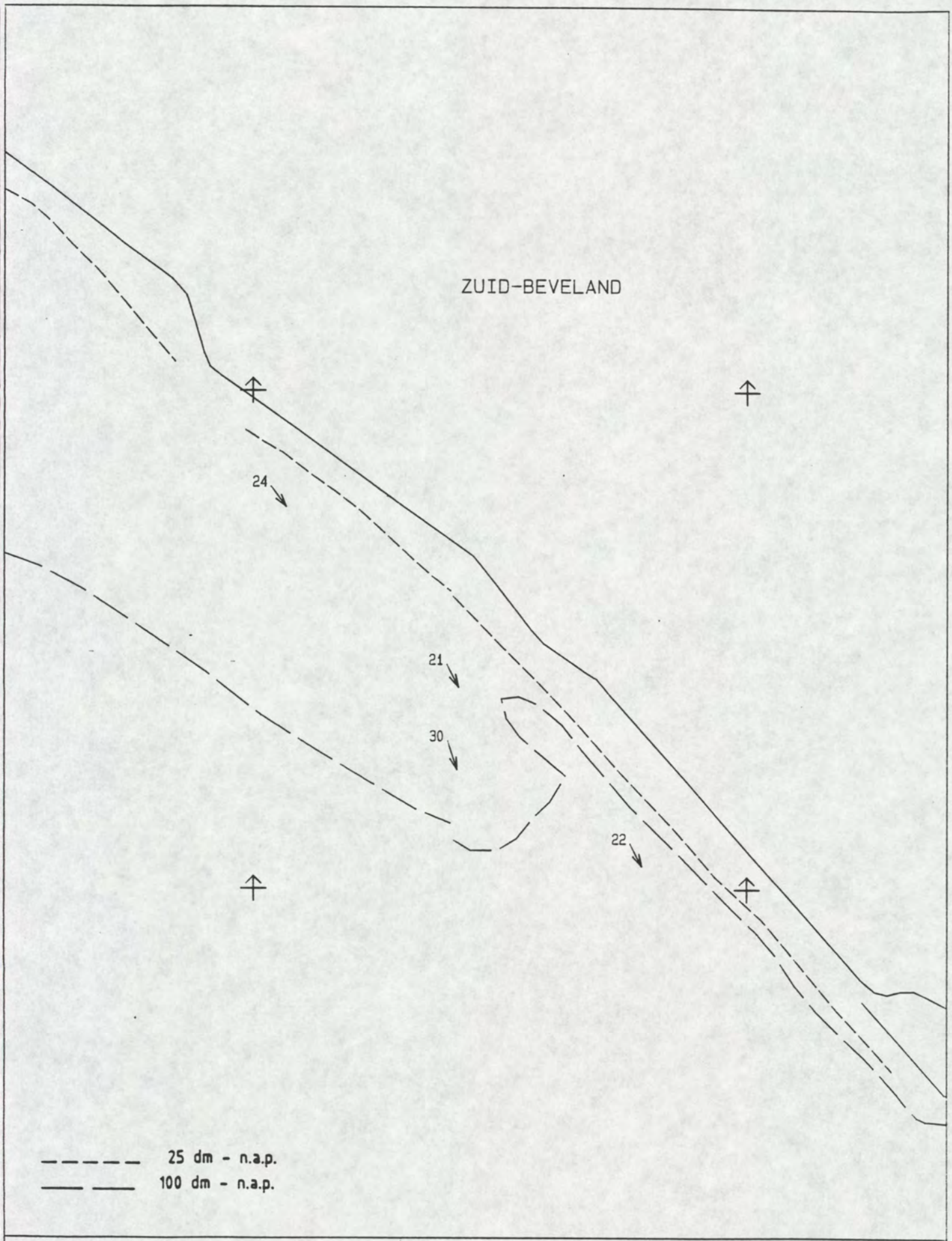

MAANUUR : 7.0	STROOMMETING W.O.V. TRACE 3
GETIJVERSCHIL TERN : 333 cm	PERIODE : 911216 T/M 920113
DIEPTE : GEMIDDELD	RIJKSWATERSTAAT
SCHAAL 1 : 10000.	DIRECTIE ZEELAND
STROOMSNELHEDEN IN cm/s	MEETDIENST

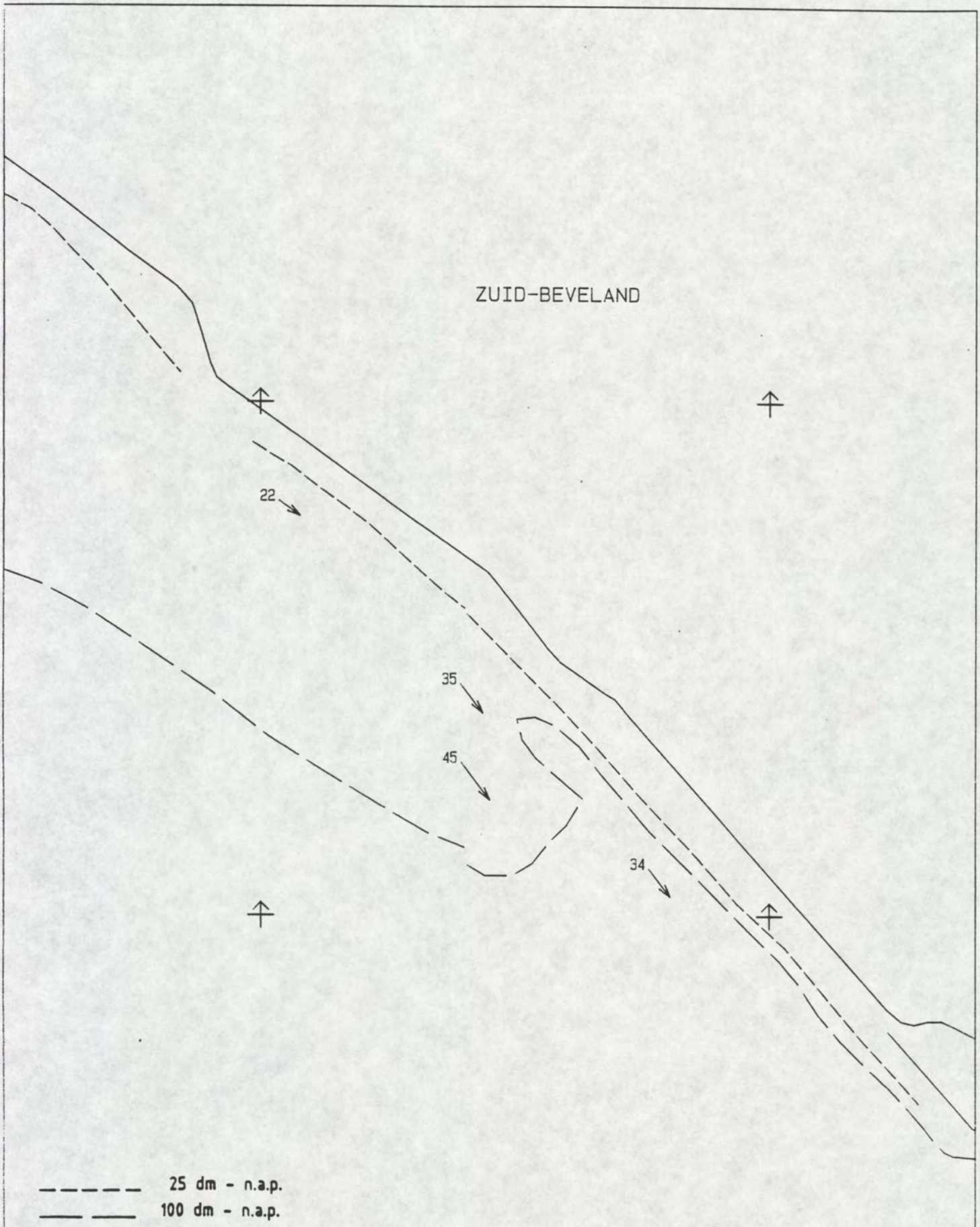

MAANUUR : 7.5	STROOMMETING W.O.V. TRACE 3
GETIJVERSCHIL TERN : 333 cm	PERIODE : 911216 T/M 920113
DIEPTE : GEMIDDELD	RIJKSWATERSTAAT
SCHAAL 1 : 10000.	DIRECTIE ZEELAND
STROOMSNELHEDEN IN cm/s	MEETDIENST

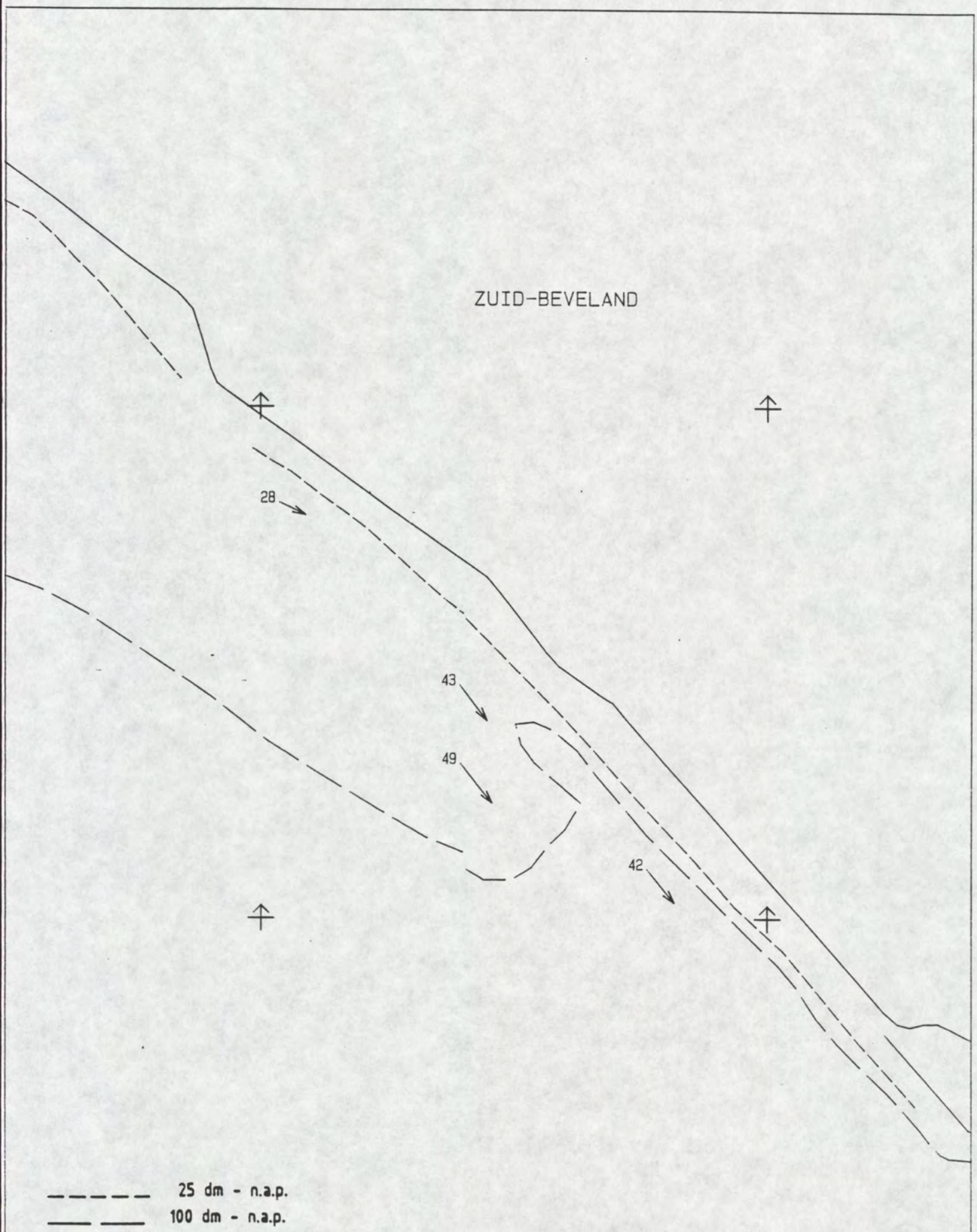

MAANUUR . 8.0	STROOMMETING W.O.V. TRACE 3
GETIJVERSCHIL TERN : 333 cm	PERIODE : 911216 T/M 920113
DIEPTE : GEMIDDELD	RIJKSWATERSTAAT
SCHAAL 1 : 10000.	DIRECTIE ZEELAND
STROOMSNELHEDEN IN cm/s	MEETDIENST

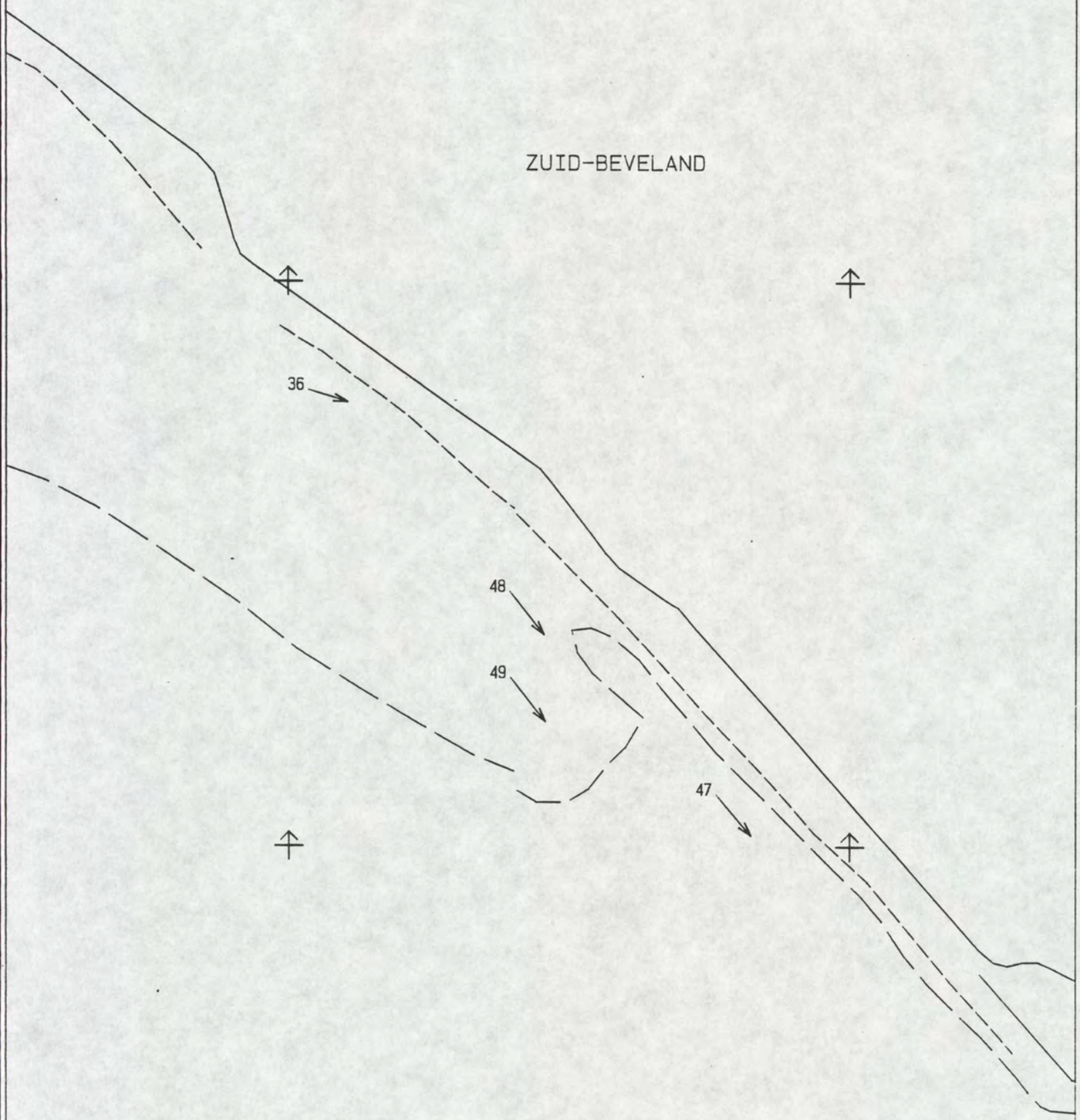

25 dm - n.a.p.
100 dm - n.a.p.

MAANUUR : 8.5	STROOMMETING W.O.V. TRACE 3
GETIJVERSCHIL TERN : 333 cm	PERIODE : 911216 T/M 920113
DIEPTE : GEMIDDELD	RIJKSWATERSTAAT
SCHAAL 1 : 10000.	DIRECTIE ZEELAND
STROOMSNELHEDEN IN cm/s	MEETDIENST

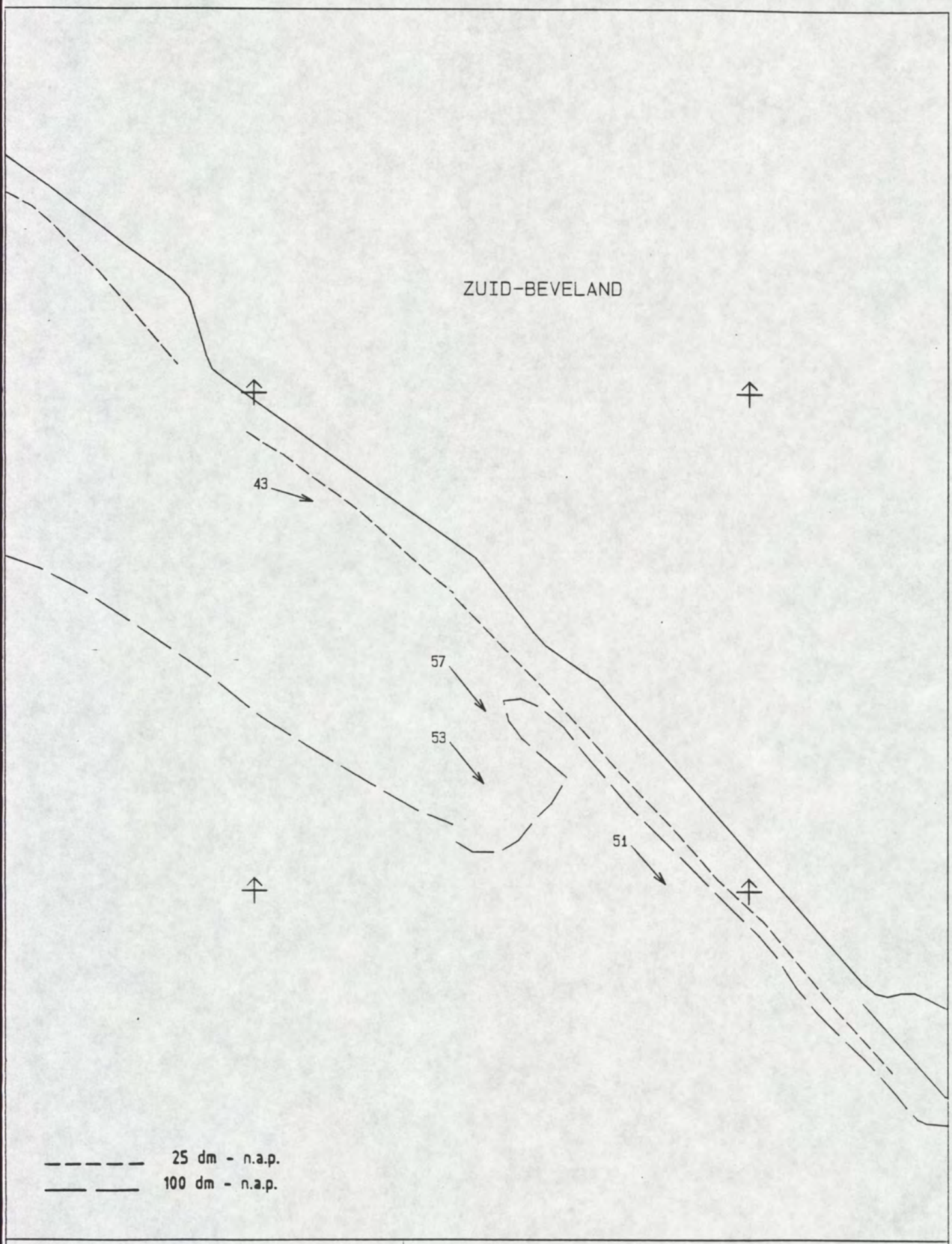

MAANUUR : 9.0	STROOMMETING W.O.V. TRACE 3
GETIJVERSCHIL TERN : 333 cm	PERIODE : 911216 T/M 920113
DIEPTE : GEMIDDELD	RIJKSWATERSTAAT
SCHAAL 1 : 10000.	DIRECTIE ZEELAND
STROOMSNELHEDEN IN cm/s	MEETDIENST

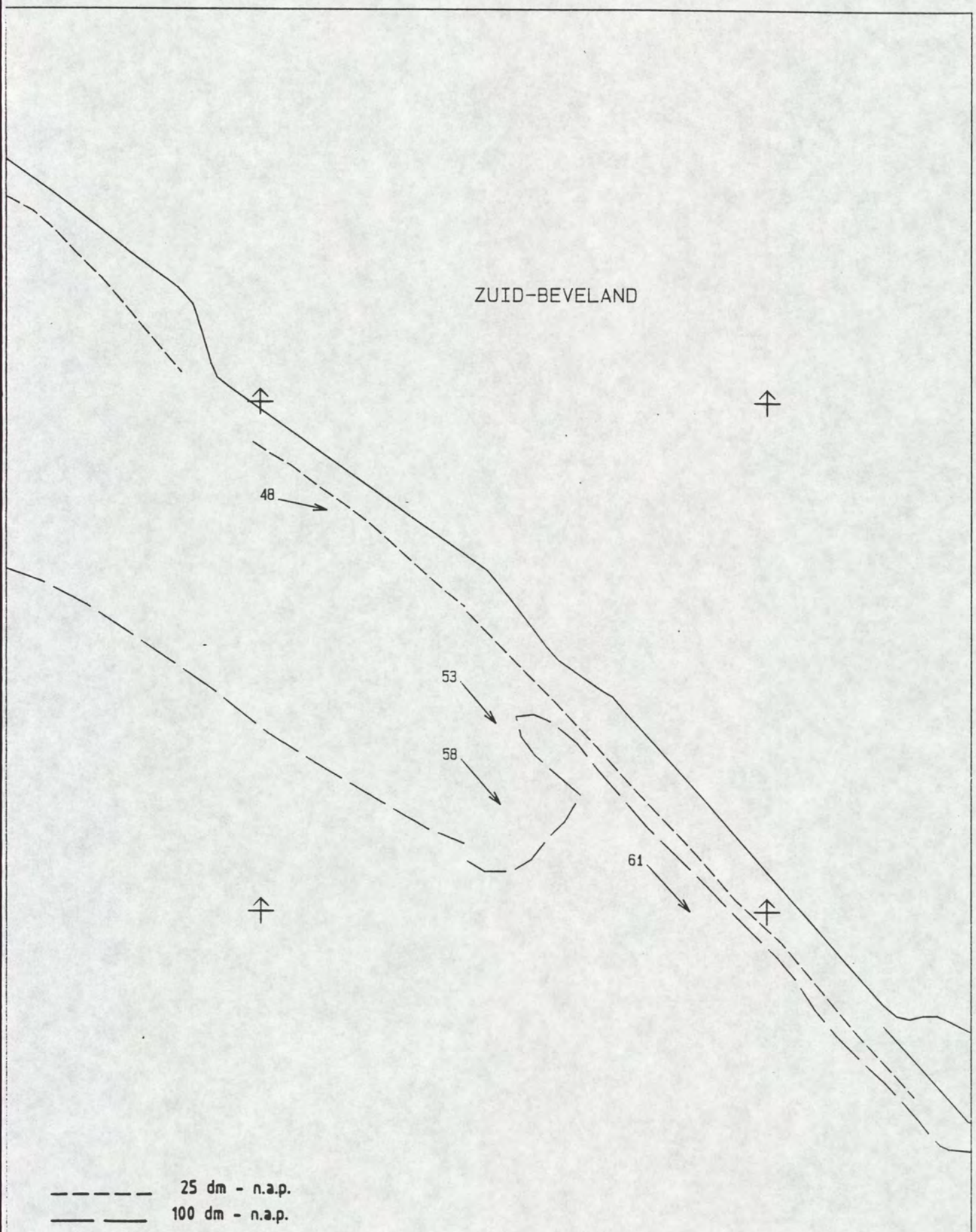

MAANUUR : 9.5	STROOMMETING W.O.V. TRACE 3
GETIJVERSCHIL TERN : 333 cm	PERIODE . 911216 T/M 920113
DIEPTE : GEMIDDELD	RIJKSWATERSTAAT
SCHAAL 1 : 10000.	DIRECTIE ZEELAND
STROOMSNELHEDEN IN cm/s	MEETDIENST

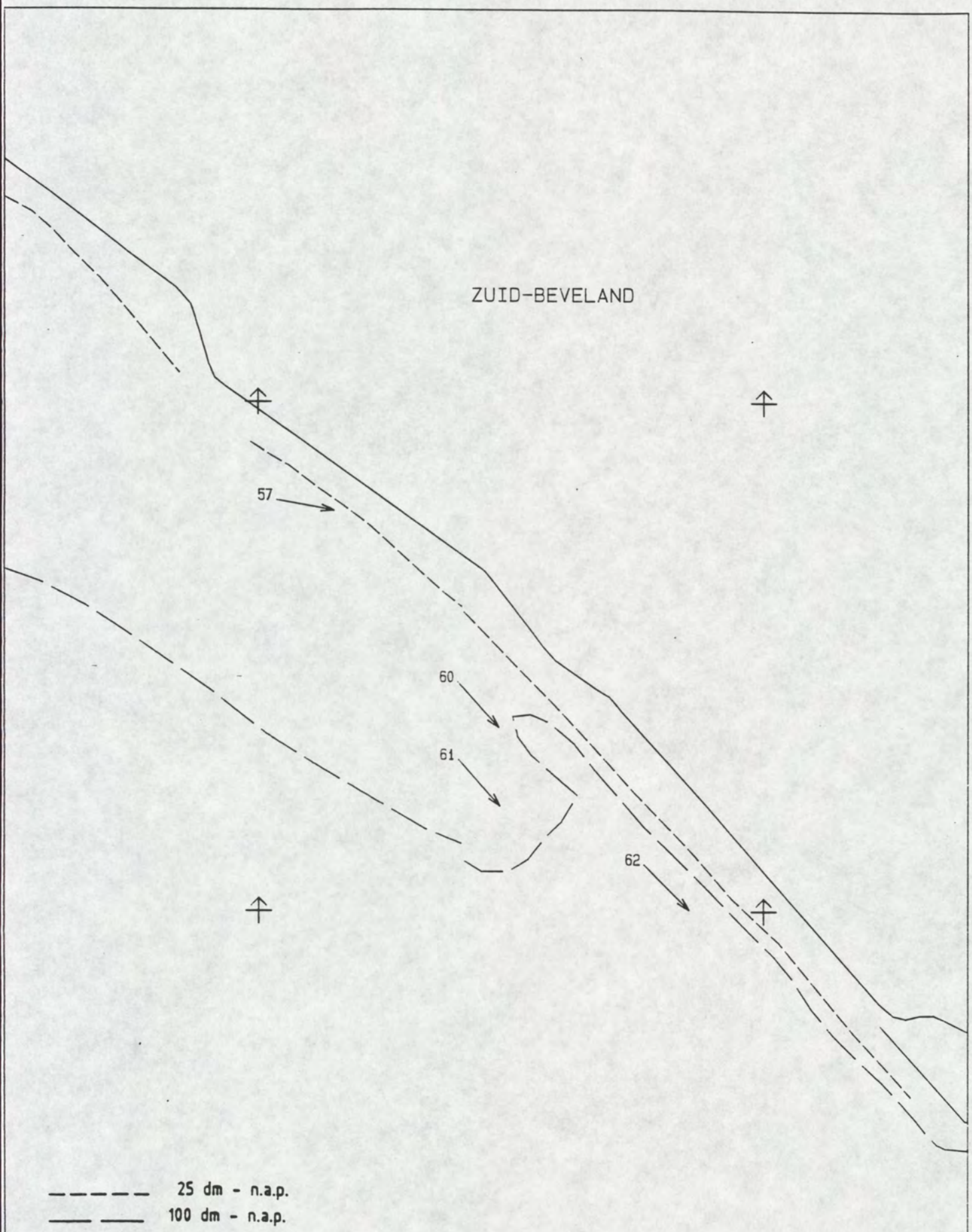

MAANUUR : 10.0	STROOMMETING W.O.V. TRACE 3
GETIJVERSCHIL TERN : 333 cm	PERIODE : 911216 T/M 920113
DIEPTE : GEMIDDELD	RIJKSWATERSTAAT
SCHAAL 1 : 10000.	DIRECTIE ZEELAND
STROOMSNELHEDEN IN cm/s	MEETDIENST

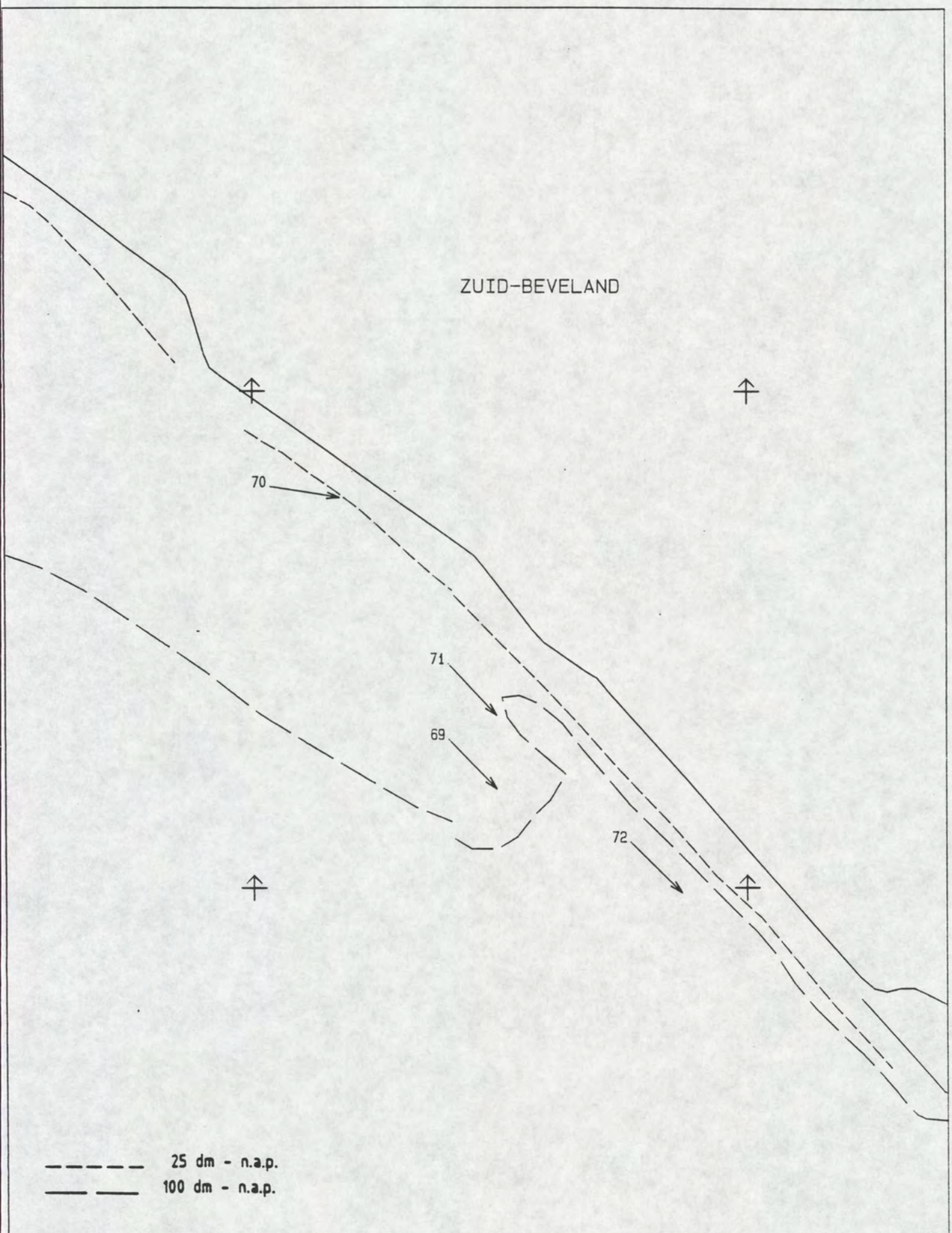

MAANUUR : 10.5	STROOMMETING W.O.V. TRACE 3
GETIJVERSCHIL TERN : 333 cm	PERIODE : 911216 T/M 920113
DIEPTE : GEMIDDELD	RIJKSWATERSTAAT
SCHAAL 1 : 10000.	DIRECTIE ZEELAND
STROOMSNELHEDEN IN cm/s	MEETDIENST

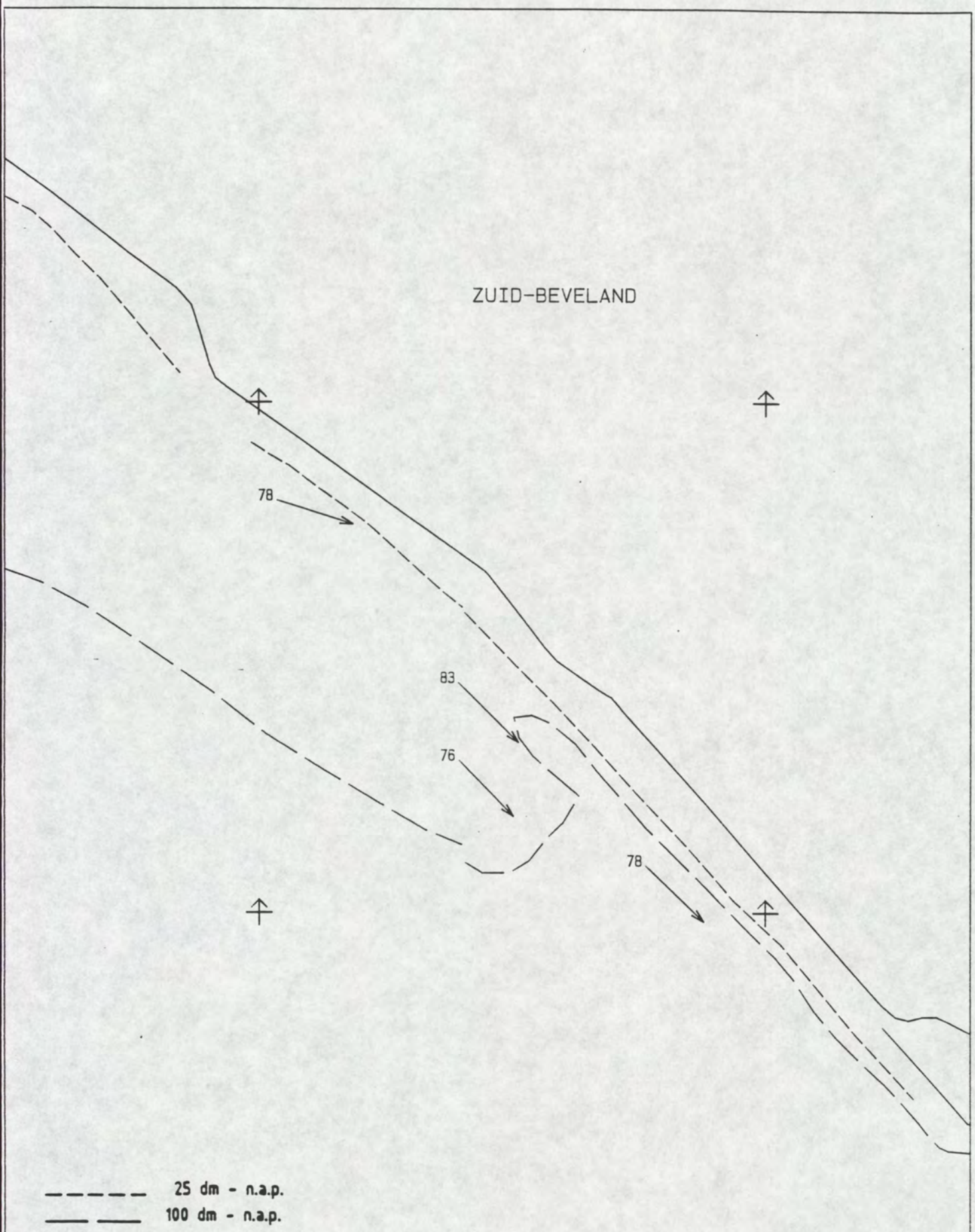

MAANUUR : 11.0	STROOMMETING W.O.V. TRACE 3
GETIJVERSCHIL TERN : 333 cm	PERIODE : 911216 T/M 920113
DIEPTE : GEMIDDELD	RIJKSWATERSTAAT
SCHAAL 1 : 10000.	DIRECTIE ZEELAND
STROOMSNELHEDEN IN cm/s	MEETDIENST

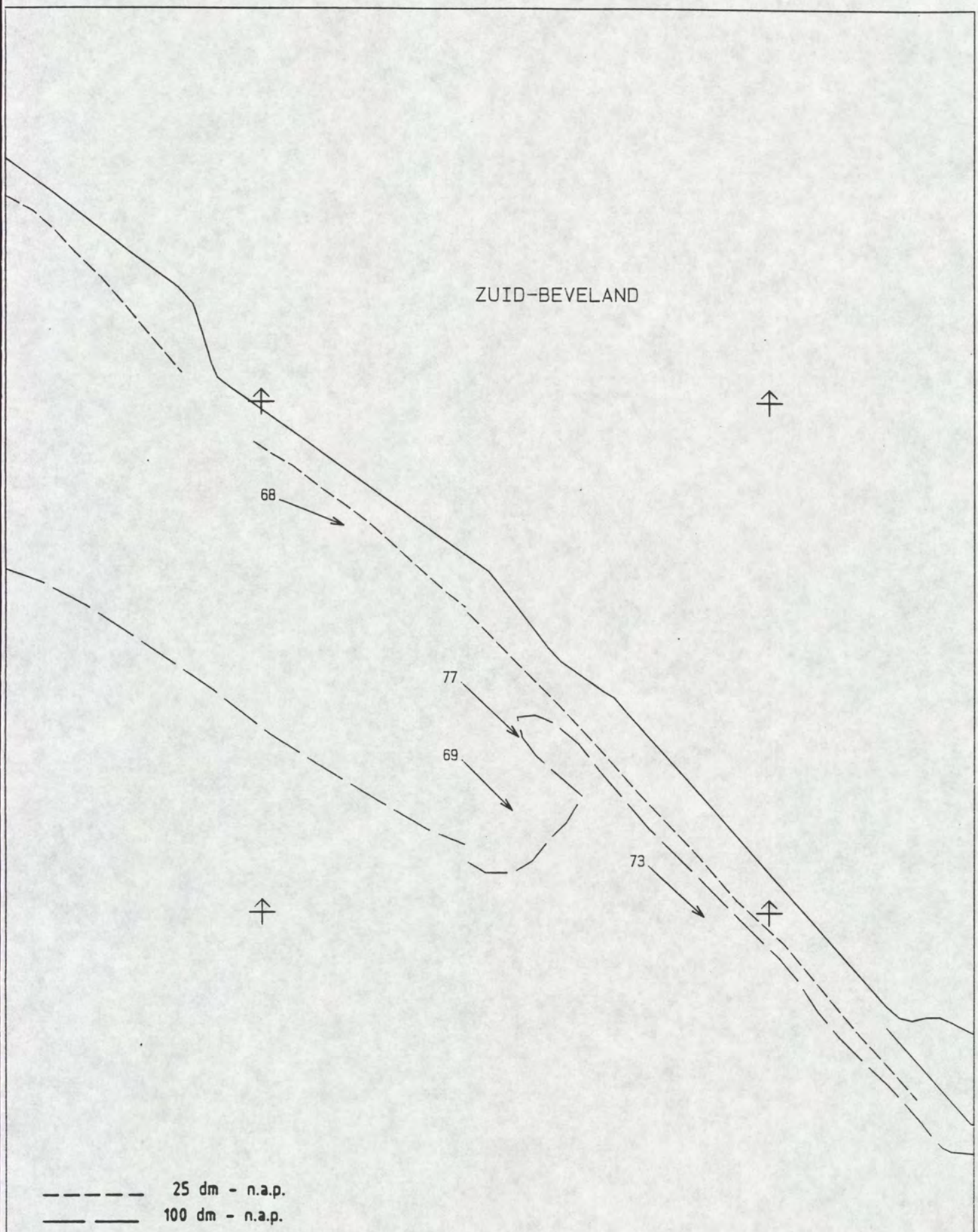

MAANUUR : 11.5	STROOMMETING W.O.V. TRACE 3
GETIJVERSCHIL TERN : 333 cm	PERIODE : 911216 T/M 920113
DIEPTE : GEMIDDELD	RIJKSWATERSTAAT
SCHAAL 1 : 10000.	DIRECTIE ZEELAND
STROOMSNELHEDEN IN cm/s	MEETDIENST

11.STROOMBEELD BIJ GEM. GETIJ

```
00001 MAA416      1      0
00002 911216920113
00003       0      4      1
00004     130
00005
00006
00007
00008  -2110 -2104 -2107 -2121
00009 SG02 1SG02 1SG02 1SG02 1
00010     130
00011
00012
00013
00014 999999
00015 999999
00016 999999
00017 999999
00018 999999
00019 999999
00020 999999
00021 999999
00022 999999
00023 999999
00024 999999
00025 999999
00026 999999
00027 999999
00028 999999
00029 999999
00030 999999
00031 999999
00032 999999
00033 999999
00034 999999
00035 999999
00036 999999
00037 999999
```

maanuur		mp. C OSM 110		mp. A OSM 104		mp. B OSM 107		mp. D OSM 121		tijverschil Terneuzen
		V	R	V	R	V	R	V	R	cm
0	9999	-39	136	-56	112	-70	131	-62	134	416
50	9999	-3	128	-15	96	-29	123	-23	123	416
100	9999	17	304	15	318	13	347	17	348	416
150	9999	54	305	54	303	50	311	49	318	416
200	9999	69	301	68	293	62	308	61	309	416
250	9999	74	304	71	293	75	309	76	311	416
300	9999	65	303	66	294	69	308	75	311	416
350	9999	72	301	57	293	64	307	66	309	416
400	9999	66	299	50	291	62	308	61	308	416
450	9999	65	295	45	290	58	307	56	307	416
500	9999	61	289	36	289	51	306	48	304	416
550	9999	51	298	25	287	42	307	39	303	416
600	9999	33	282	11	325	25	304	24	300	416
650	9999	7	253	-2	199	5	107	5	250	416
700	9999	-22	153	-19	144	-19	153	-22	162	416
750	9999	-46	143	-31	126	-42	143	-48	143	416
800	9999	-54	143	-38	115	-54	141	-55	142	416
850	9999	-63	142	-44	107	-53	140	-53	142	416
900	9999	-70	141	-46	107	-57	139	-58	141	416
950	9999	-70	140	-51	102	-63	138	-60	139	416
1000	9999	-85	138	-59	100	-66	136	-67	138	416
1050	9999	-91	137	-77	99	-83	135	-80	136	416
1100	9999	-89	135	-98	107	-108	134	-99	136	416
1150	9999	-73	134	-91	111	-104	133	-97	135	416

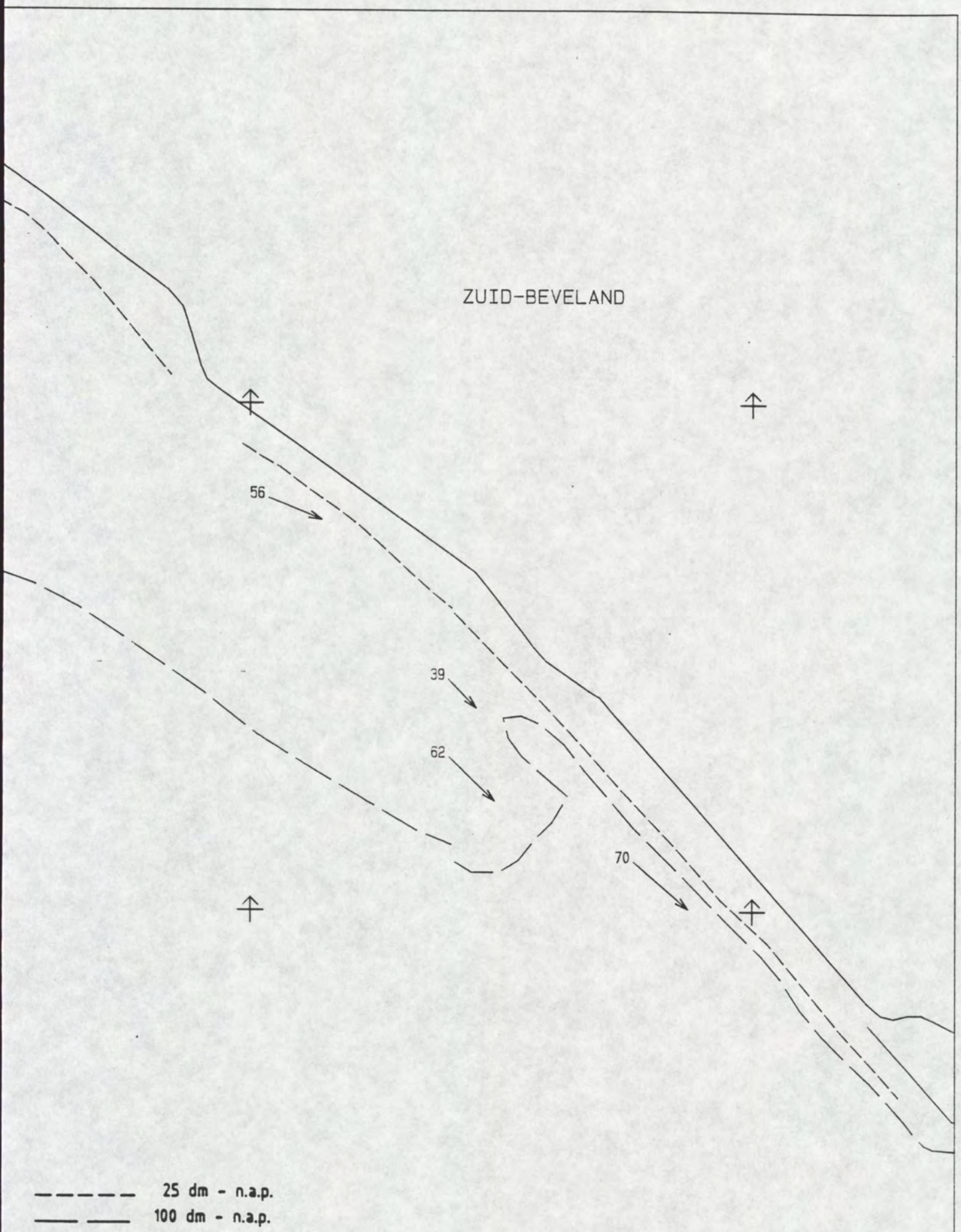

MAANUUR : 0.0	STROOMMETING W.O.V. TRACE 3
GETIJVERSCHIL TERN : 416 cm	PERIODE : 911216 T/M 920113
DIEPTE : GEMIDDELD	RIJKSWATERSTAAT
SCHAAL 1 : 10000.	DIRECTIE ZEELAND
STROOMSNELHEDEN IN cm/s	MEETDIENST

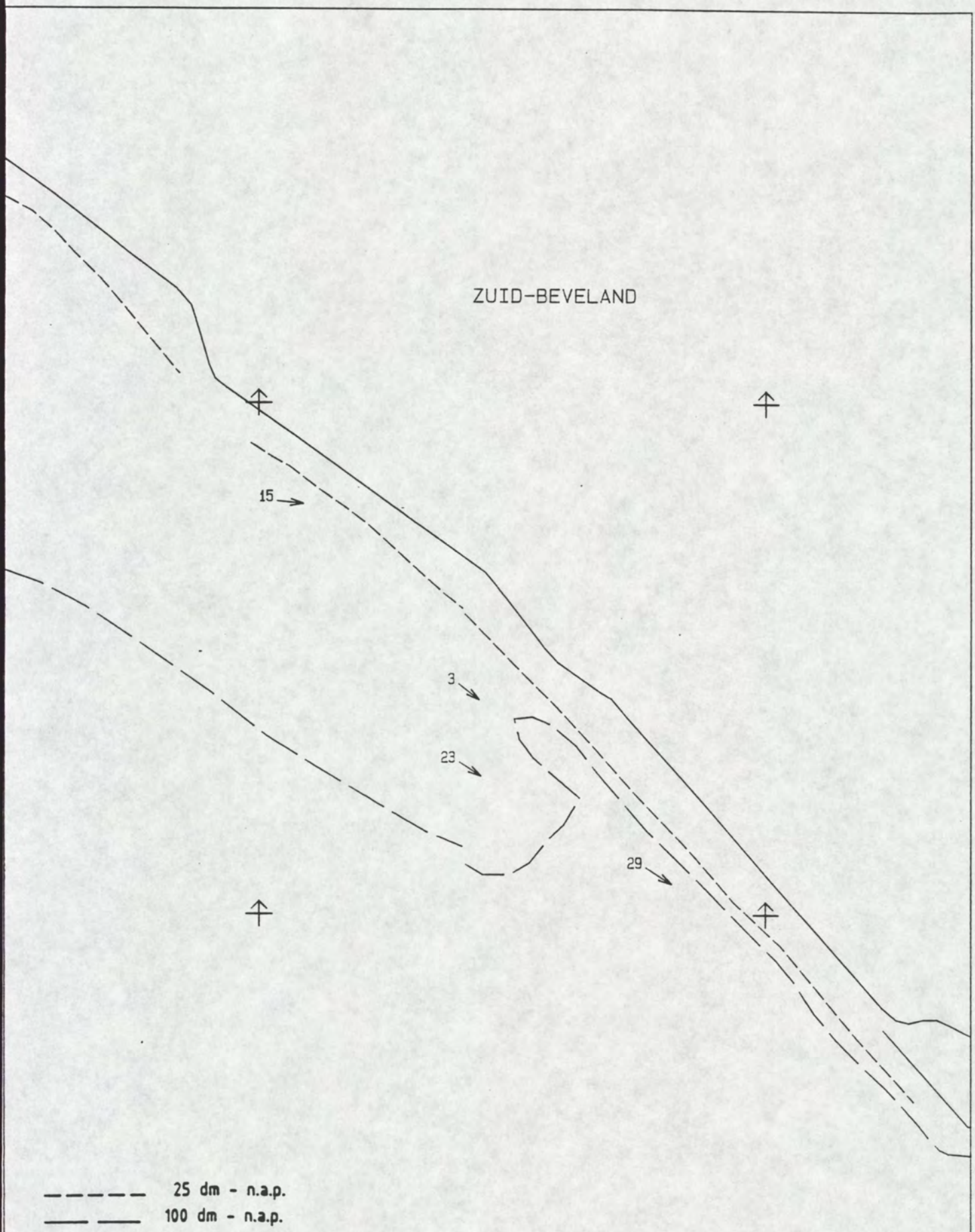

MAANUUR : 5	STROOMMETING W.O.V. TRACE 3
GETIJVERSCHIL TERN : 416 cm	PERIODE : 911216 T/M 920113
DIEPTE : GEMIDDELD	RIJKSWATERSTAAT
SCHAAL 1 : 10000.	DIRECTIE ZEELAND
STROOMSNELHEDEN IN cm/s	MEETDIENST

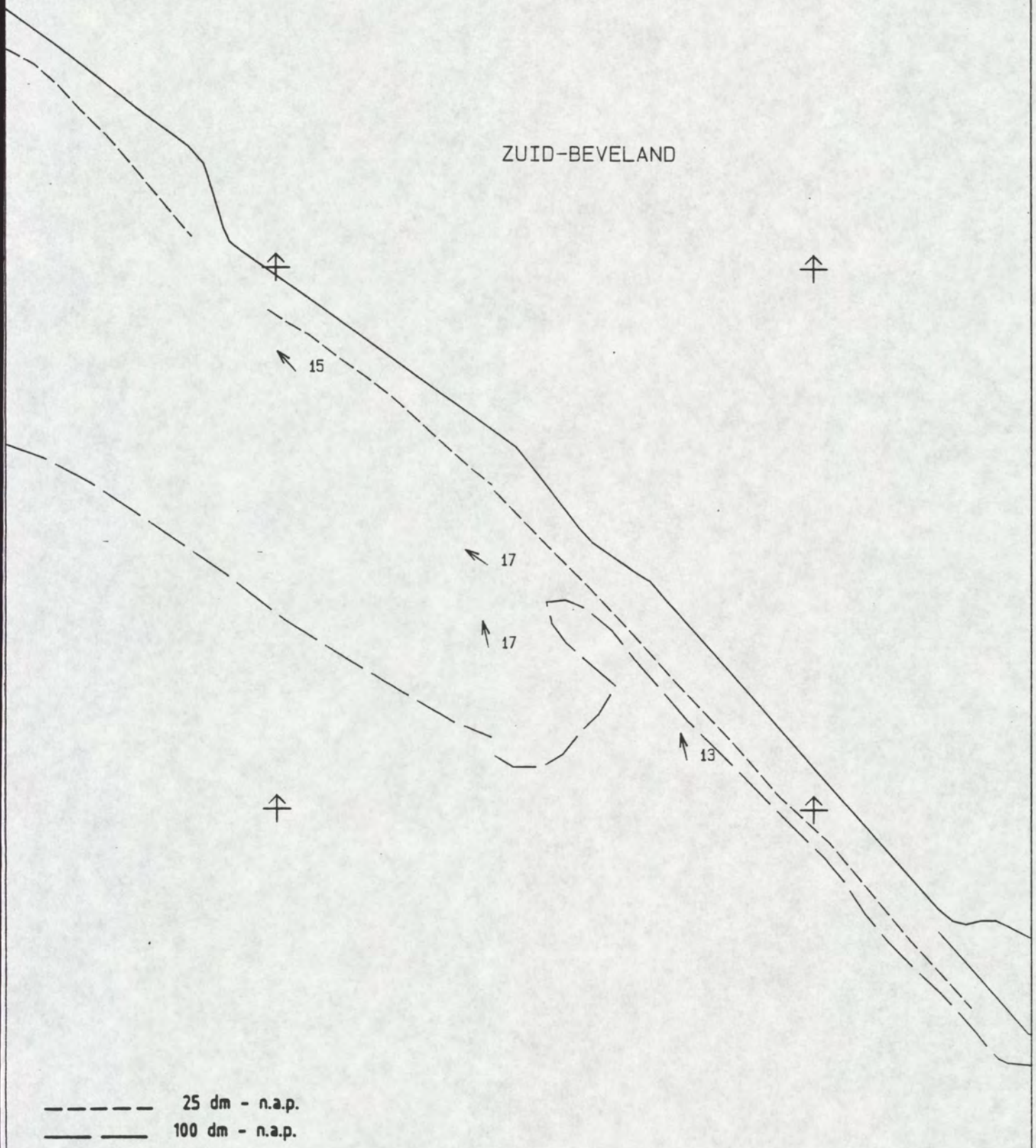

MAANUUR : 1.0	STROOMMETING W.O.V. TRACE 3
GETIJVERSCHIL TERN : 416 cm	PERIODE : 911216 T/M 920113
DIEPTE : GEMIDDELD	RIJKSWATERSTAAT
SCHAAL 1 : 10000.	DIRECTIE ZEELAND
STROOMSNELHEDEN IN cm/s	MEETDIENST

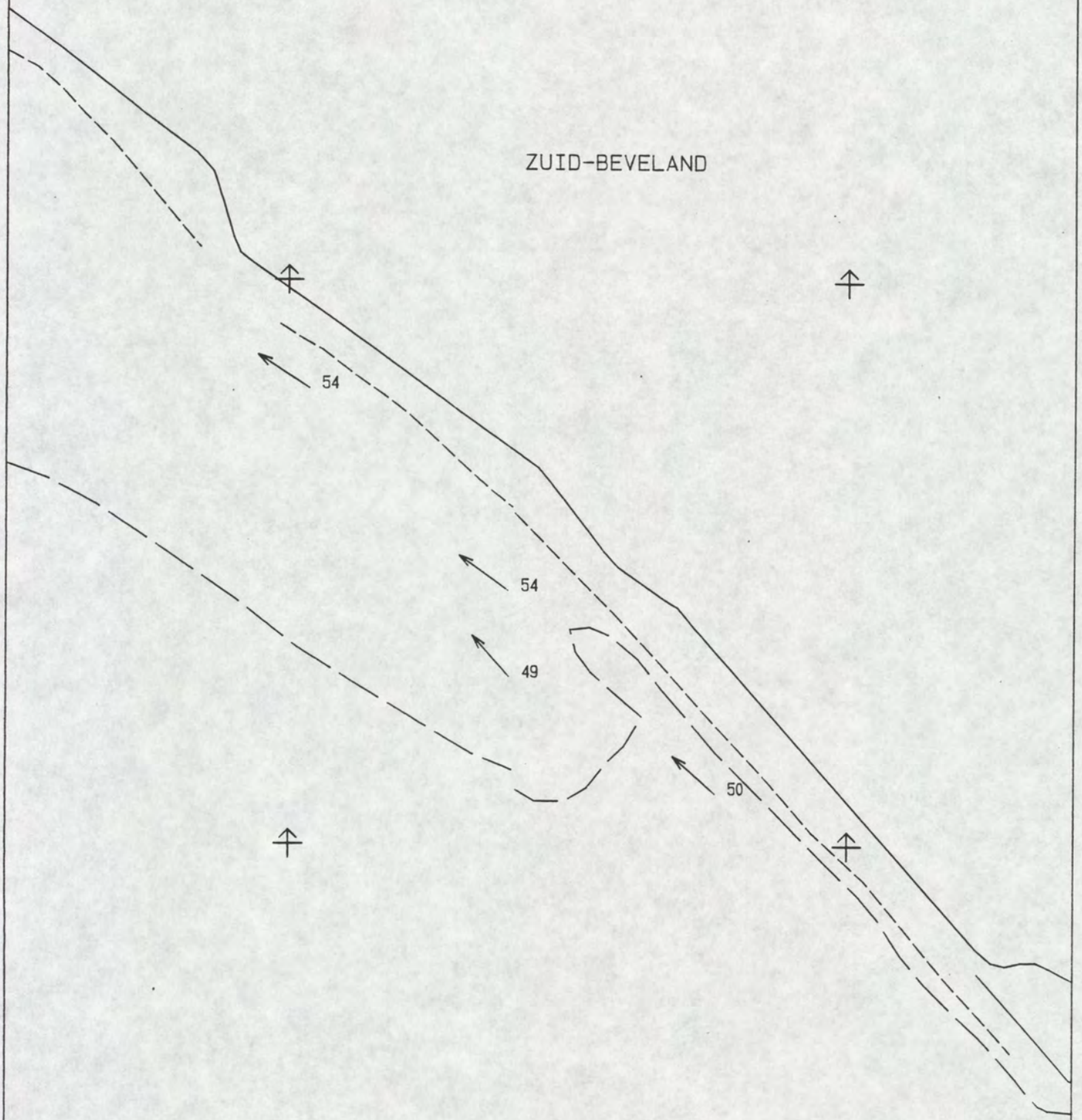

25 dm - n.a.p.
100 dm - n.a.p.

MAANUUR : 1.5	STROOMMETING W.O.V. TRACE 3
GETIJVERSCHIL TERN : 416 cm	PERIODE : 911216 T/M 920113
DIEPTE : GEMIDDELD	RIJKSWATERSTAAT
SCHAAL 1 : 10000.	DIRECTIE ZEELAND
STROOMSNELHEDEN IN cm/s	MEETDIENST

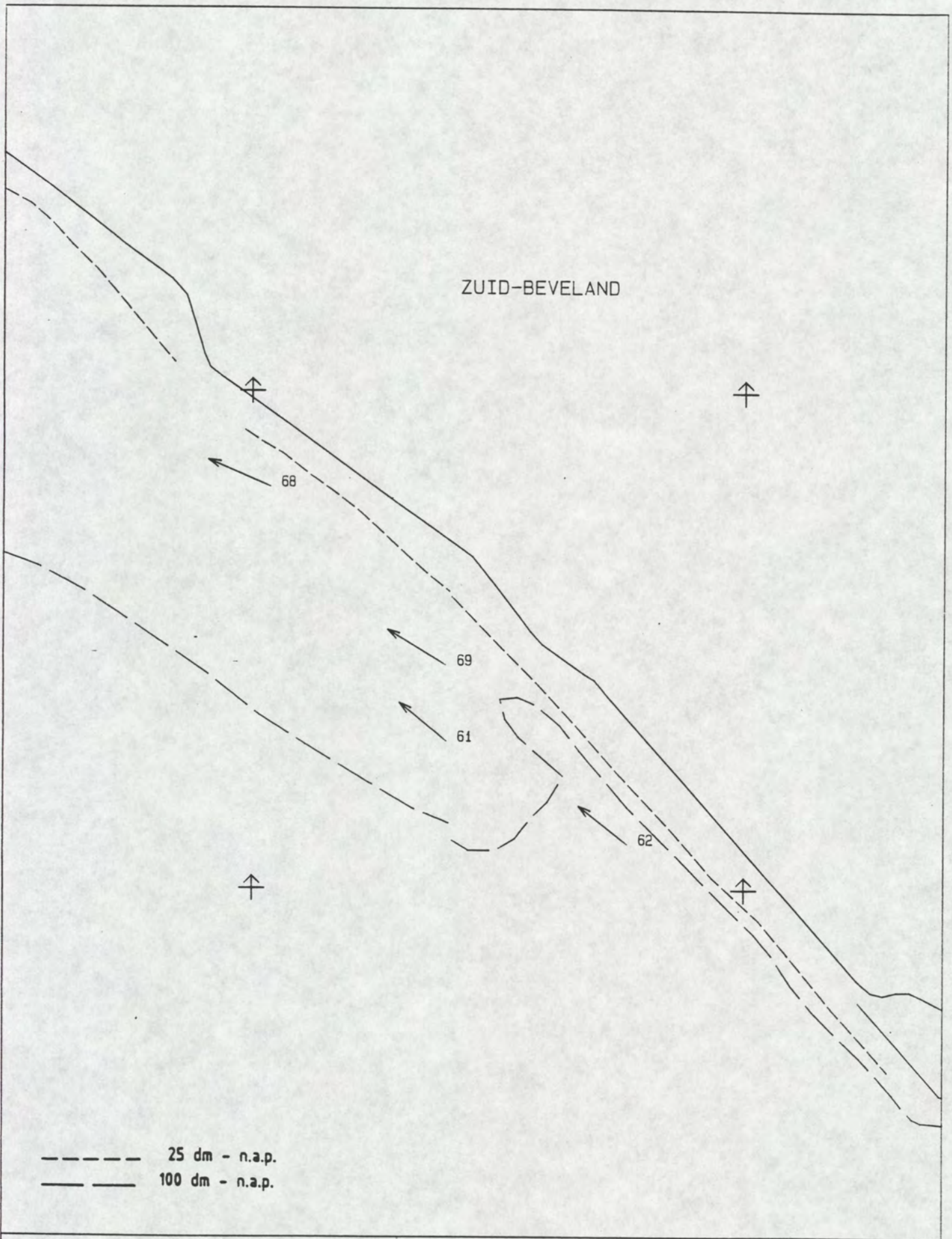

MAANUUR : 2.0	STROOMMETING W.O.V. TRACE 3
GETIJVERSCHIL TERN : 416 cm	PERIODE : 911216 T/M 920113
DIEPTE : GEMIDDELD	RIJKSWATERSTAAT
SCHAAL 1 : 10000.	DIRECTIE ZEELAND
STROOMSNELHEDEN IN cm/s	MEETDIENST

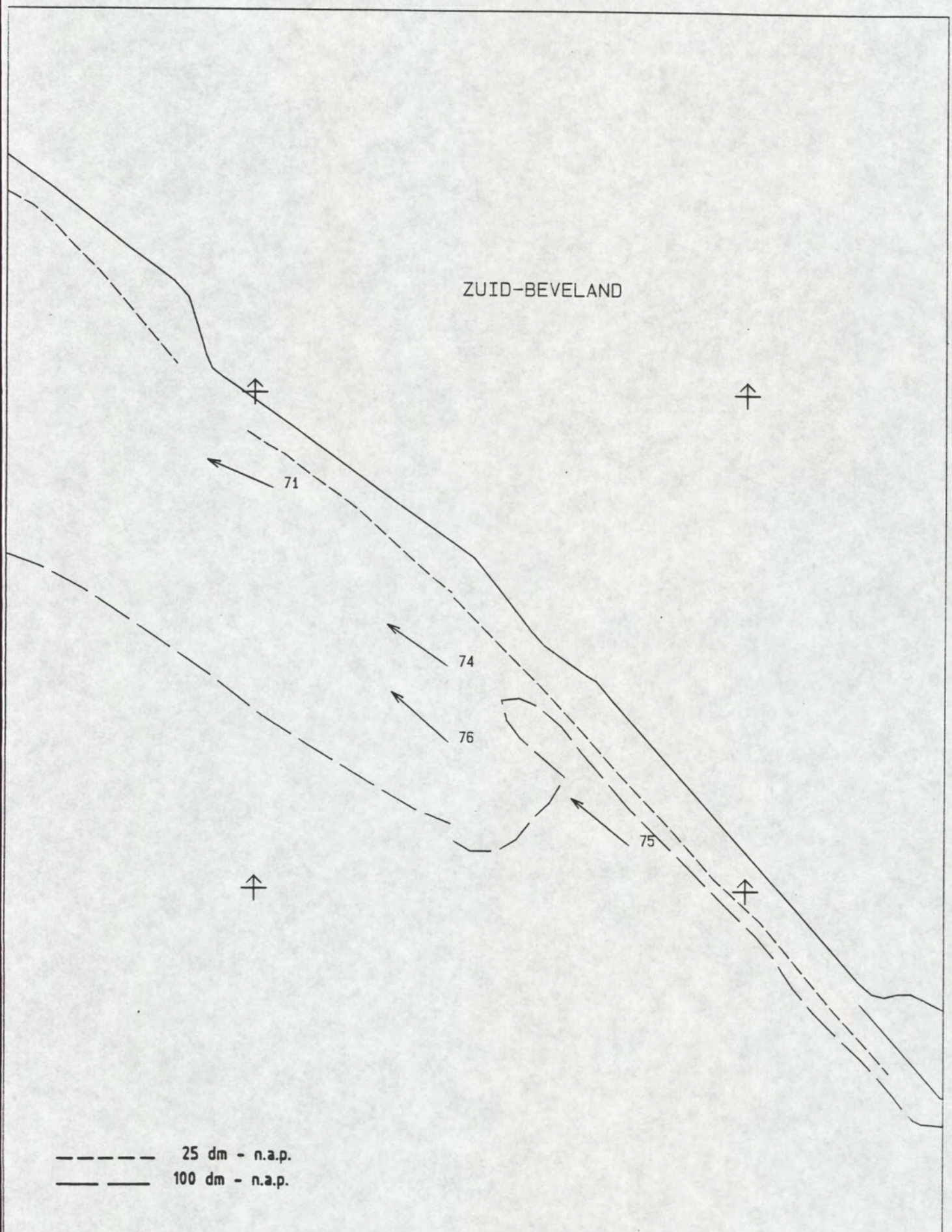

MAANUUR : 2.5	STROOMMETING W.O.V. TRACE 3
GETIJVERSCHIL TERN : 416 cm	PERIODE : 911216 T/M 920113
DIEPTE : GEMIDDELD	RIJKSWATERSTAAT
SCHAAL 1 : 10000.	DIRECTIE ZEELAND
STROOMSNELHEDEN IN cm/s	MEETDIENST

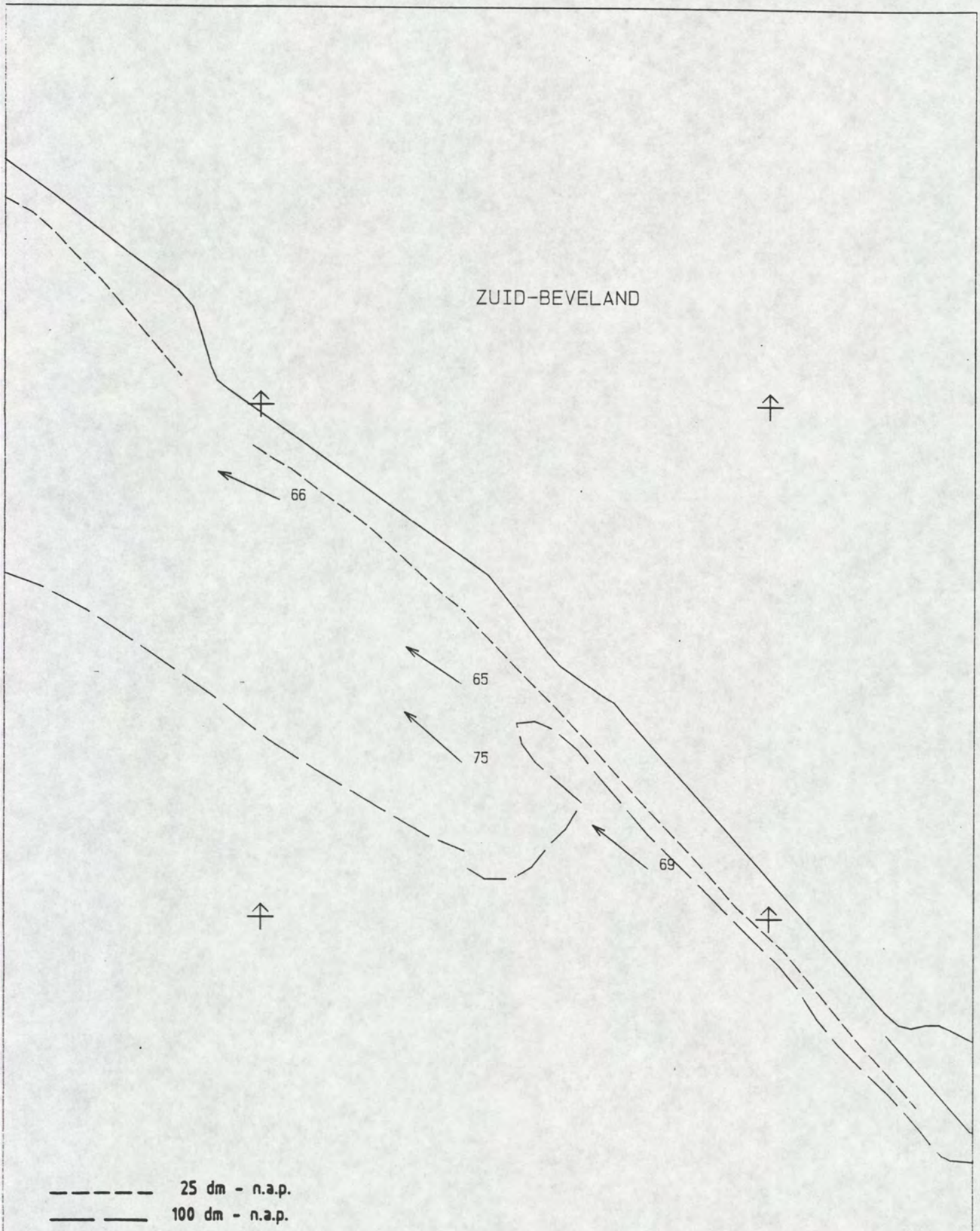

MAANUUR : 3.0	STROOMMETING W.O.V. TRACE 3
GETIJVERSCHIL TERN : 416 cm	PERIODE : 911216 T/M 920113
DIEPTE : GEMIDDELD	RIJKSWATERSTAAT
SCHAAL 1 : 10000.	DIRECTIE ZEELAND
STROOMSNELHEDEN IN cm/s	MEETDIENST

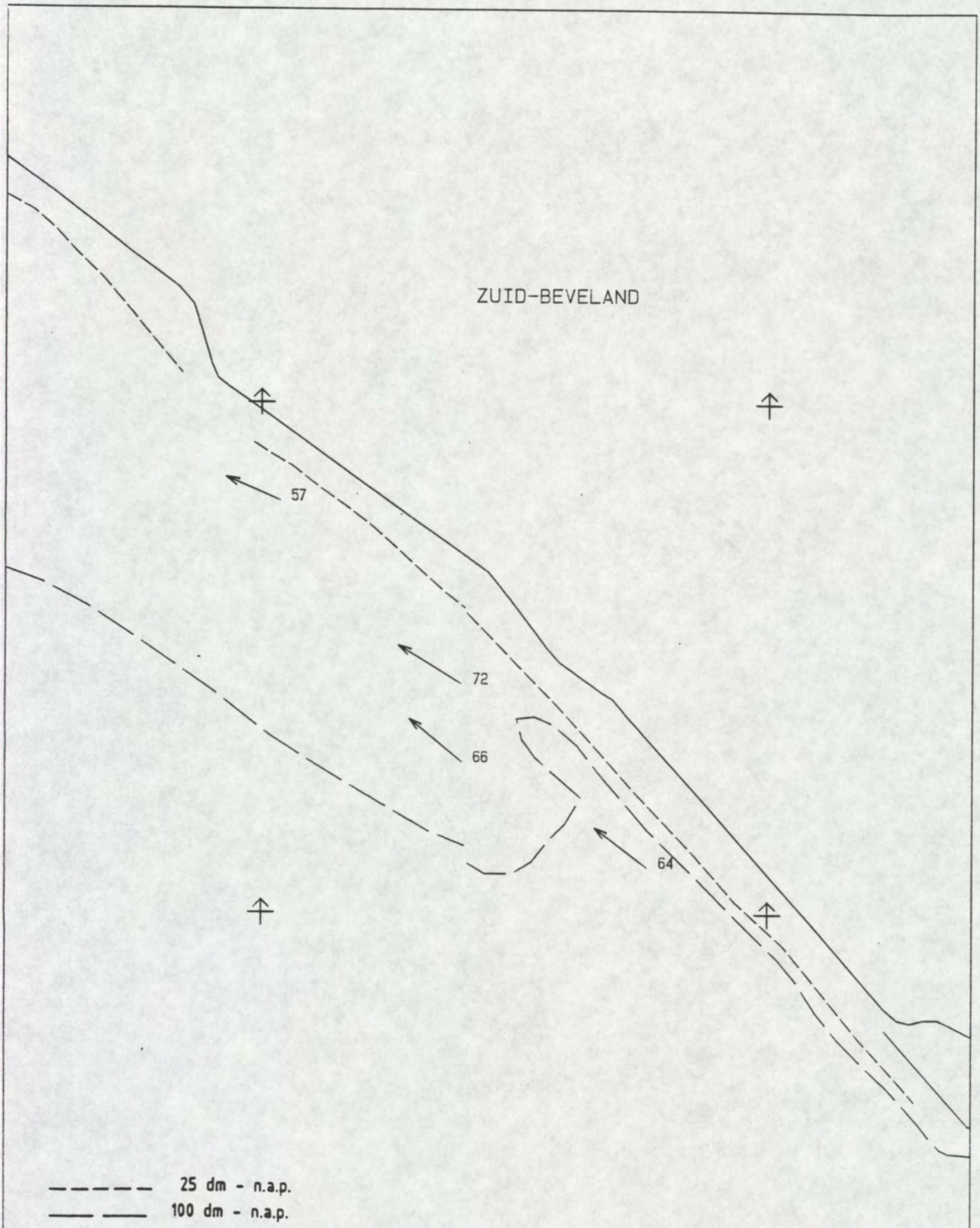

MAANUUR : 3.5	STROOMMETING W.O.V. TRACE 3
GETIJVERSCHIL TERN : 416 cm	PERIODE : 911216 T/M 920113
DIEPTE : GEMIDDELD	RIJKSWATERSTAAT
SCHAAL 1 : 10000.	DIRECTIE ZEELAND
STROOMSNELHEDEN IN cm/s	MEETDIENST

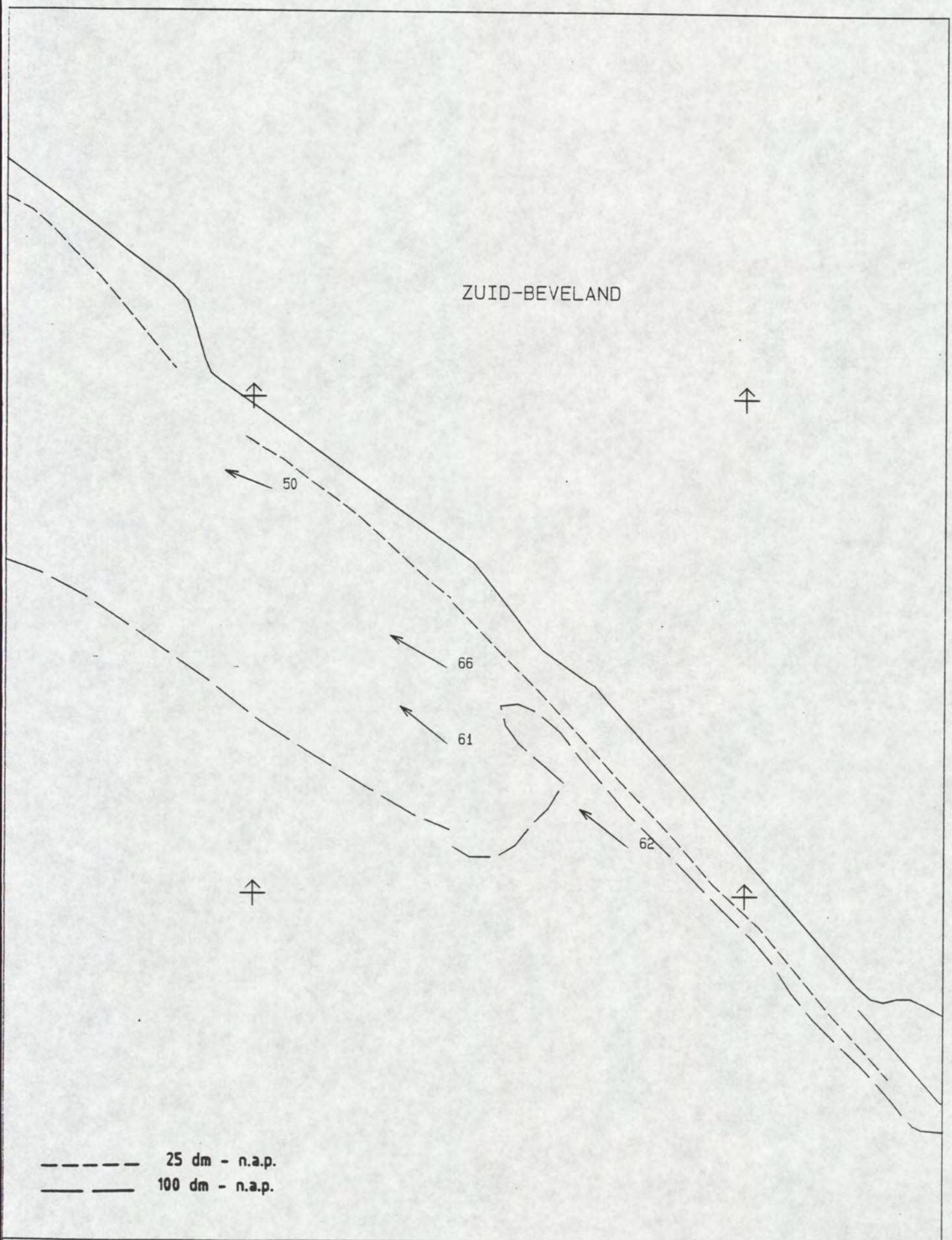

MAANUUR : 4.0	STROOMMETING W.O.V. TRACE 3
GETIJVERSCHIL TERN : 416 cm	PERIODE : 911216 T/M 920113
DIEPTE : GEMIDDELD	RIJKSWATERSTAAT
SCHAAL 1 : 10000.	DIRECTIE ZEELAND
STROOMSNELHEDEN IN cm/s	MEETDIENST

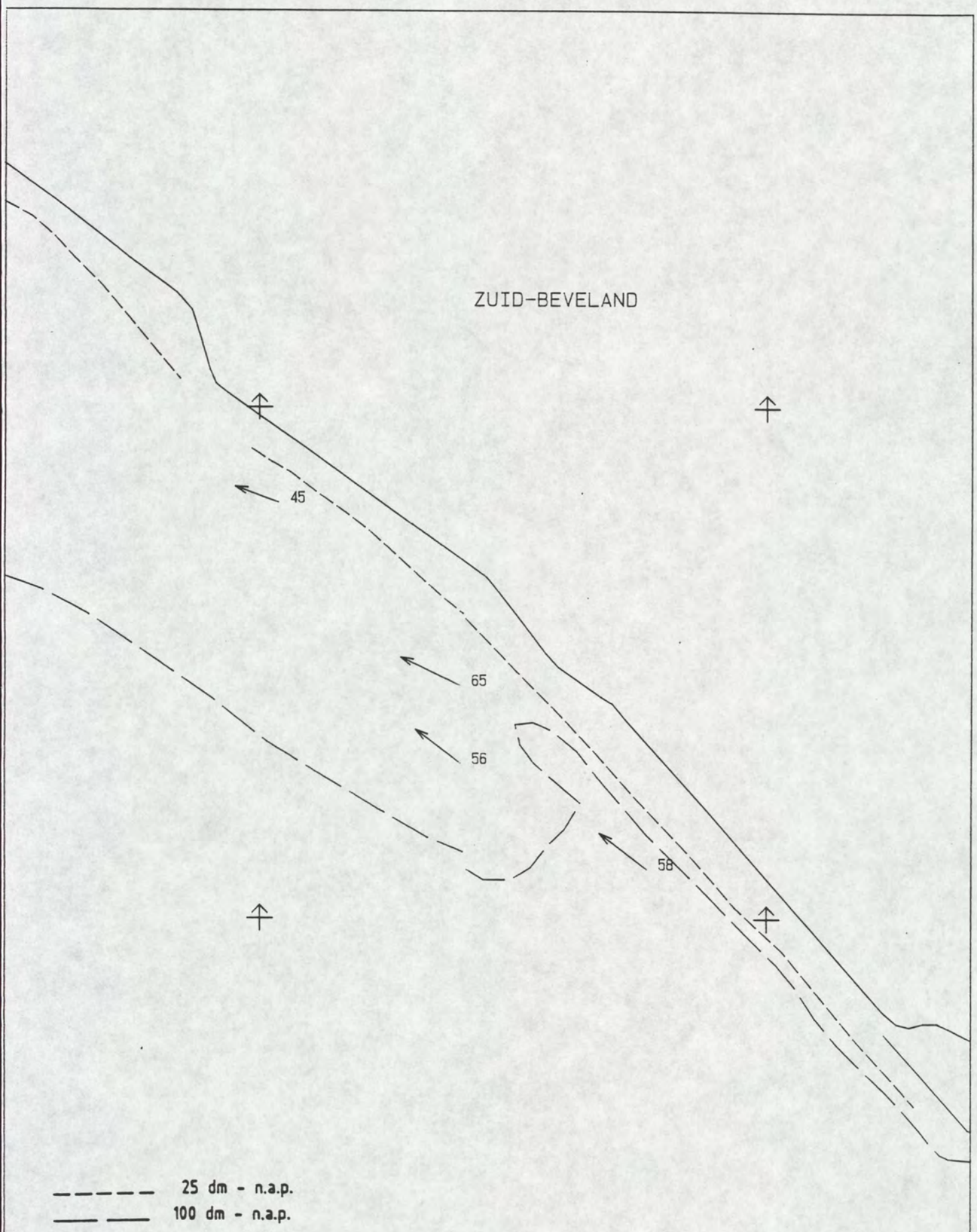

MAANUUR : 4.5	STROOMMETING W.O.V. TRACE 3
GETIJVERSCHIL TERN : 416 cm	PERIODE : 911216 T/M 920113
DIEPTE : GEMIDDELD	RIJKSWATERSTAAT
SCHAAL 1 : 10000.	DIRECTIE ZEELAND
STROOMSNELHEDEN IN cm/s	MEETDIENST

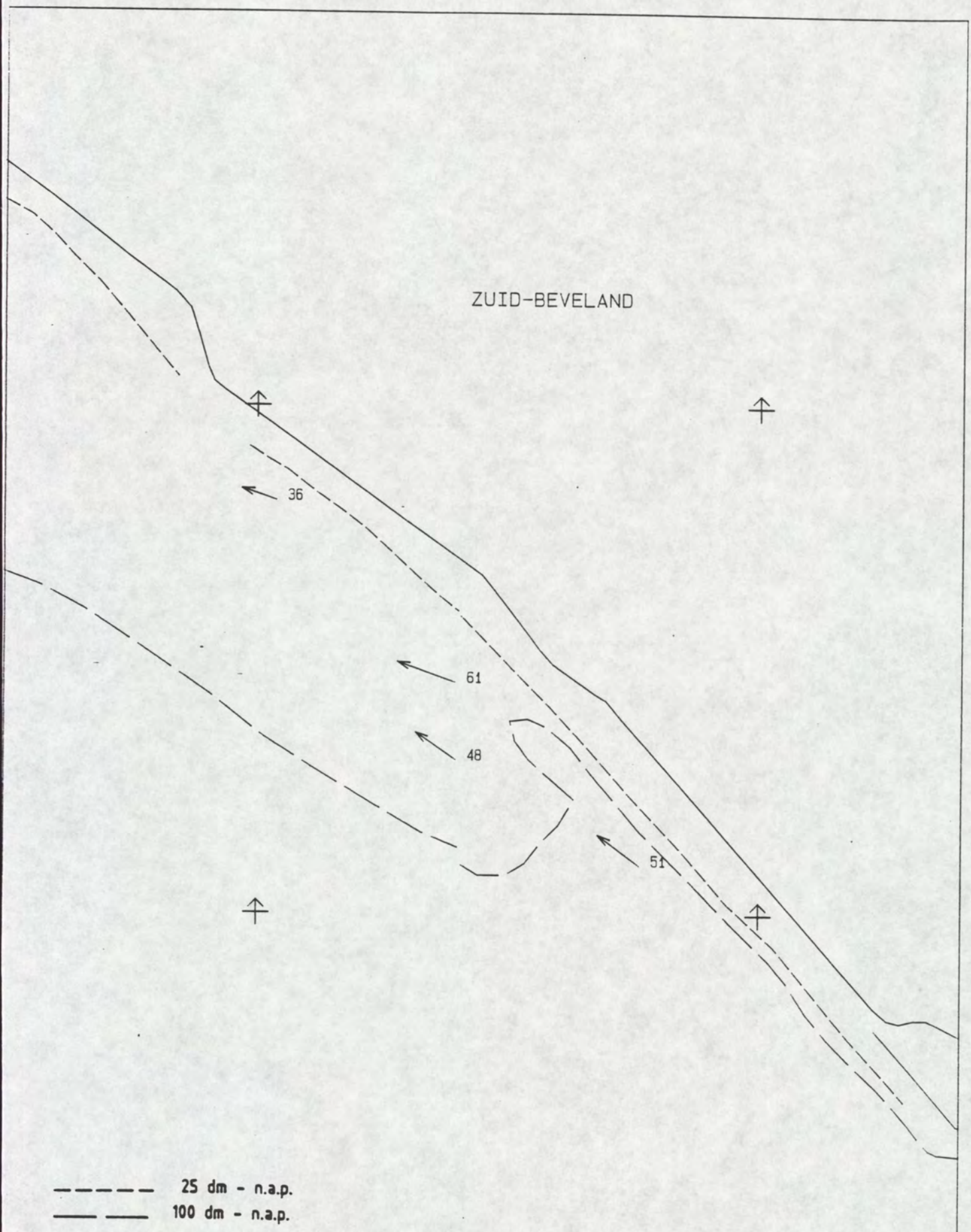

MAANUUR : 5.0	STROOMMETING W.O.V. TRACE 3
GETIJVERSCHIL TERN : 416 cm	PERIODE . 911216 T/M 920113
DIEPTE : GEMIDDELD	RIJKSWATERSTAAT
SCHAAL 1 : 10000.	DIRECTIE ZEELAND
STROOMSNELHEDEN IN cm/s	MEETDIENST

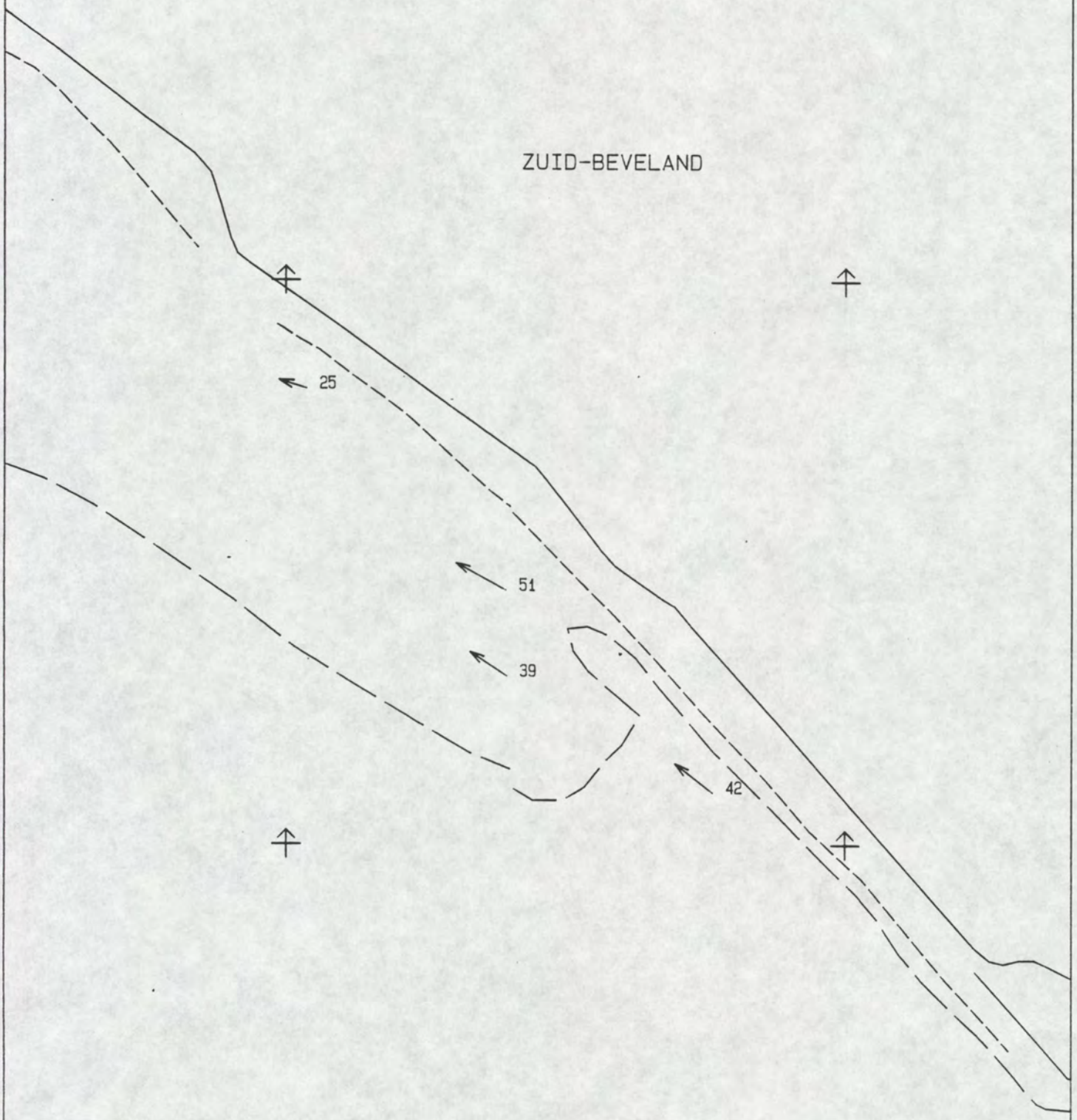

25 dm - n.a.p.
100 dm - n.a.p.

MAANUUR : 5.5	STROOMMETING W.O.V. TRACE 3
GETIJVERSCHIL TERN : 416 cm	PERIODE : 911216 T/M 920113
DIEPTE : GEMIDDELD	RIJKSWATERSTAAT
SCHAAL 1 : 10000.	DIRECTIE ZEELAND
STROOMSNELHEDEN IN cm/s	MEETDIENST

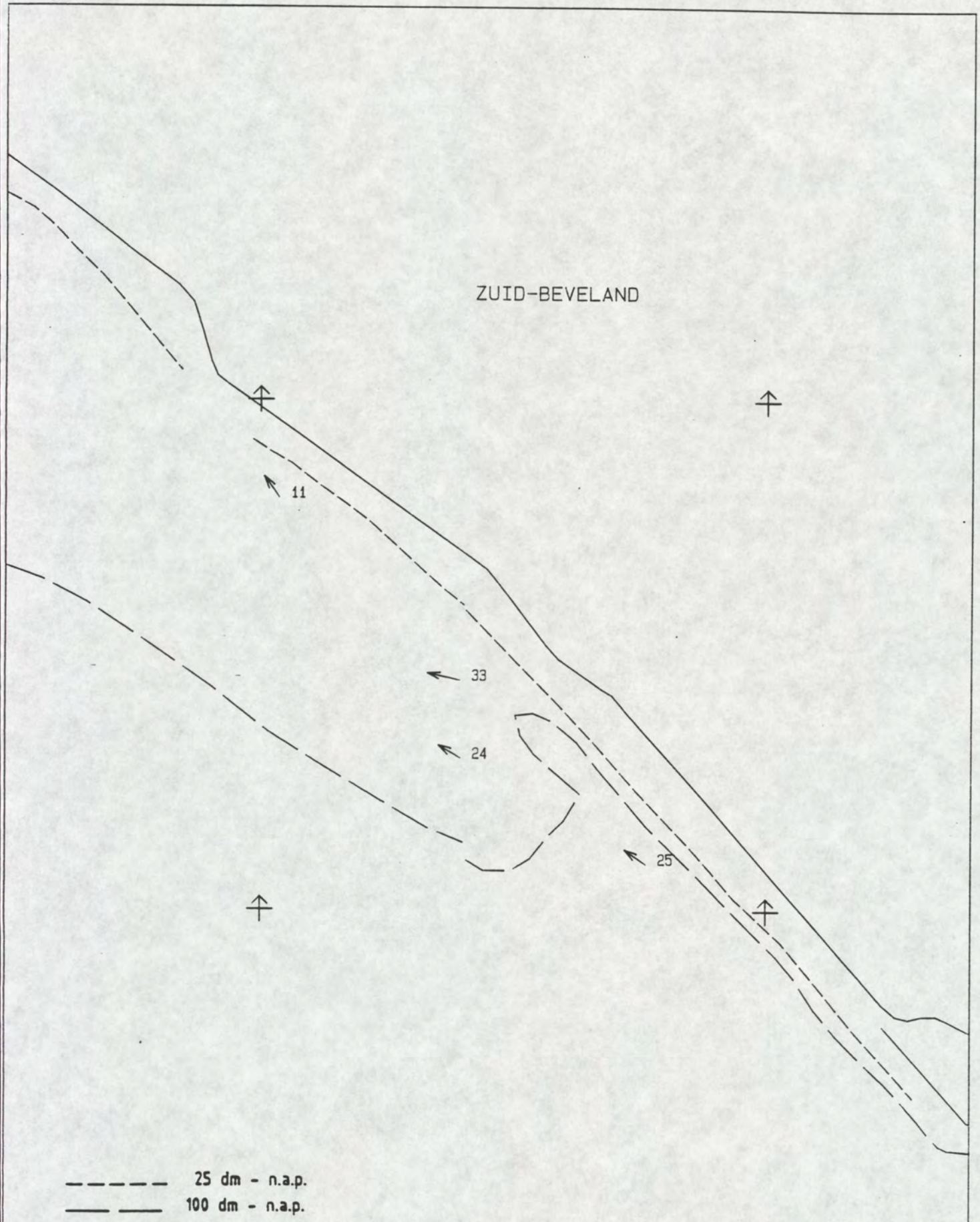

MAANUUR : 6.0	STROOMMETING W.O.V. TRACE 3
GETIJVERSCHIL TERN : 416 cm	PERIODE : 911216 T/M 920113
DIEPTE : GEMIDDELD	RIJKSWATERSTAAT
SCHAAL 1 : 10000.	DIRECTIE ZEELAND
STROOMSNELHEDEN IN cm/s	MEETDIENST

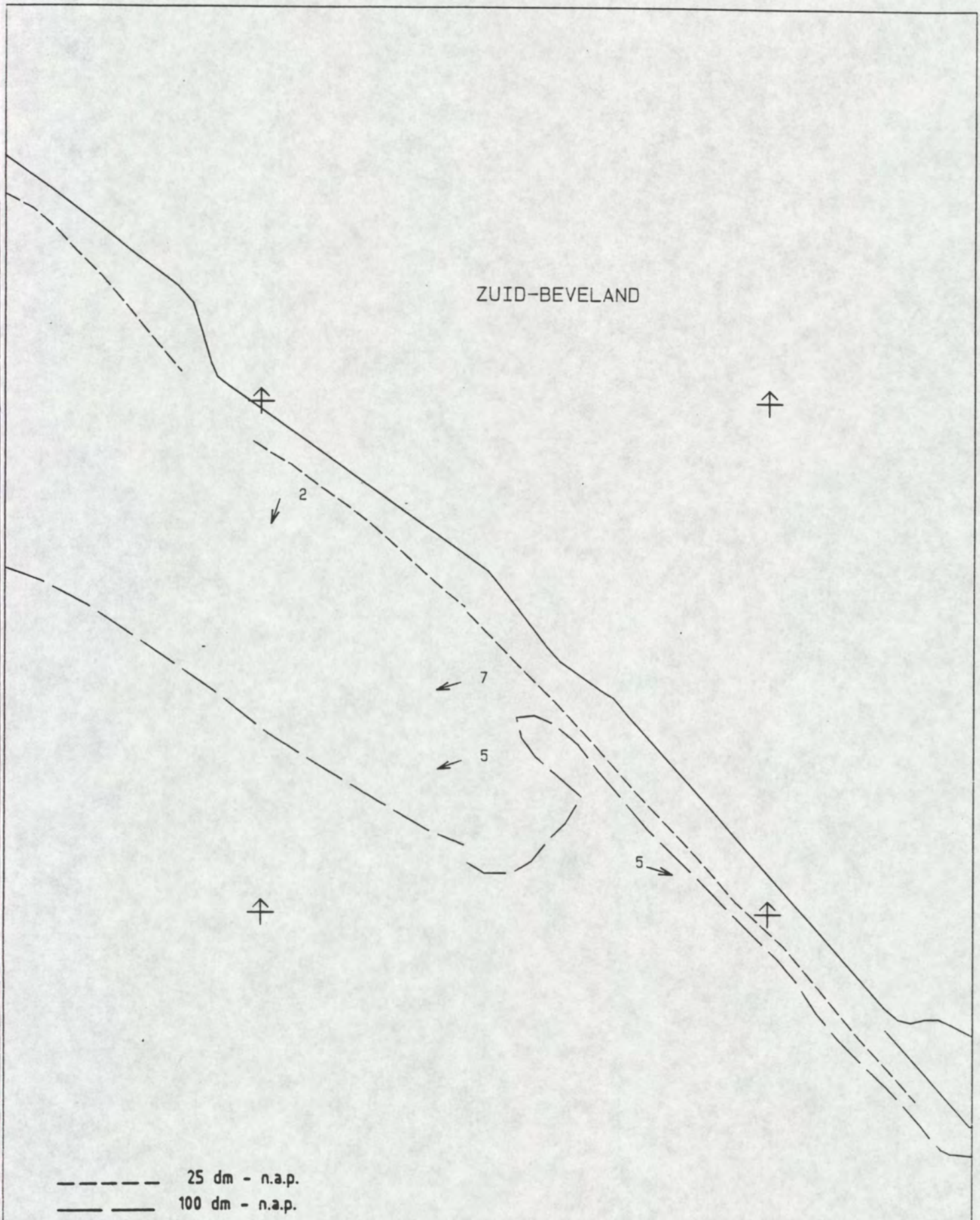

MAANUUR : 6.5	STROOMMETING W.O.V. TRACE 3
GETIJVERSCHIL TERN : 416 cm	PERIODE : 911216 T/M 920113
DIEPTE : GEMIDDELD	RIJKSWATERSTAAT
SCHAAL 1 : 10000.	DIRECTIE ZEELAND
STROOMSNELHEDEN IN cm/s	MEETDIENST

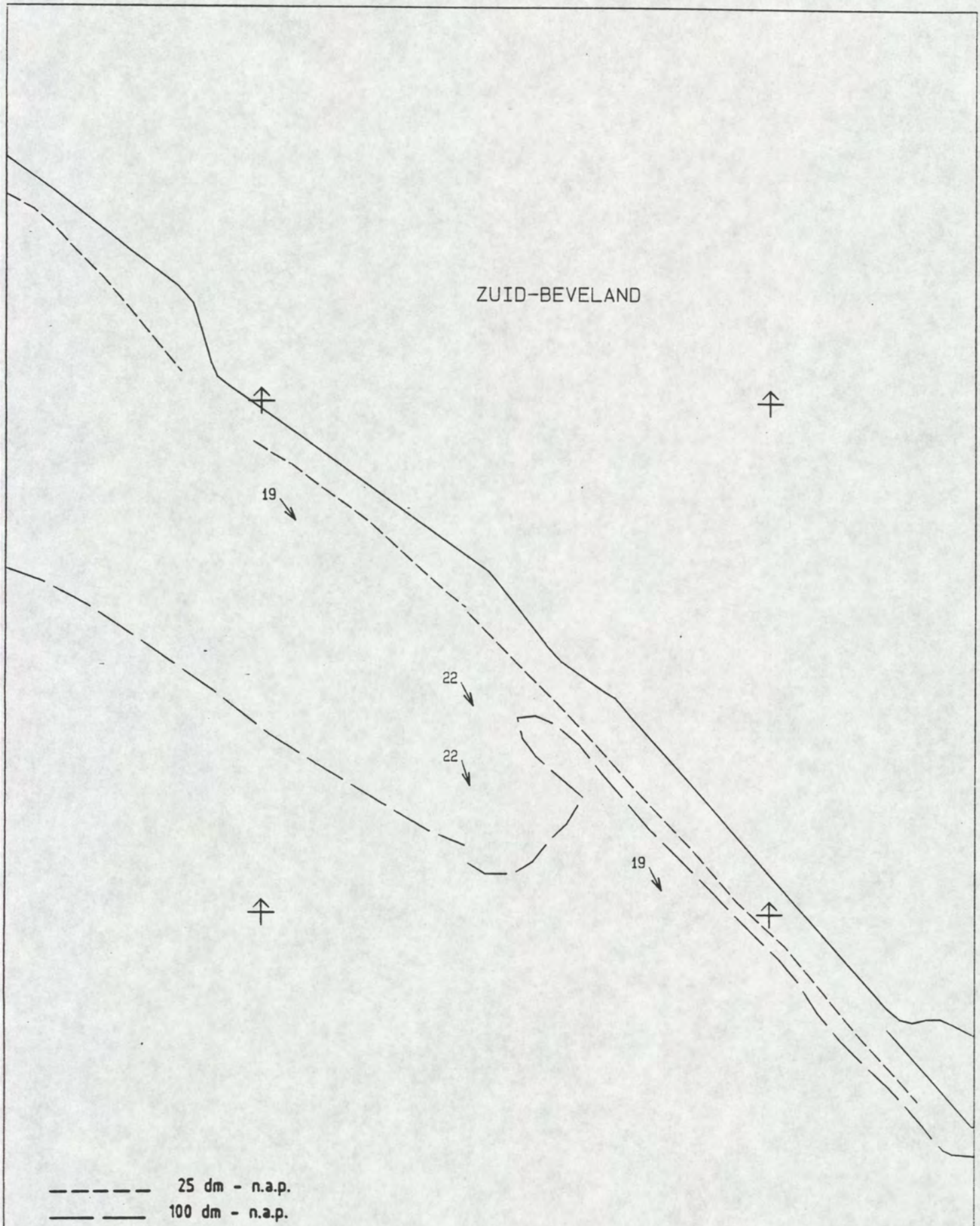

MAANUUR : 7.0	STROOMMETING W.O.V. TRACE 3
GETIJVERSCHIL TERN : 416 cm	PERIODE : 911216 T/M 920113
DIEPTE : GEMIDDELD	RIJKSWATERSTAAT
SCHAAL 1 : 10000.	DIRECTIE ZEELAND
STROOMSNELHEDEN IN cm/s	MEETDIENST

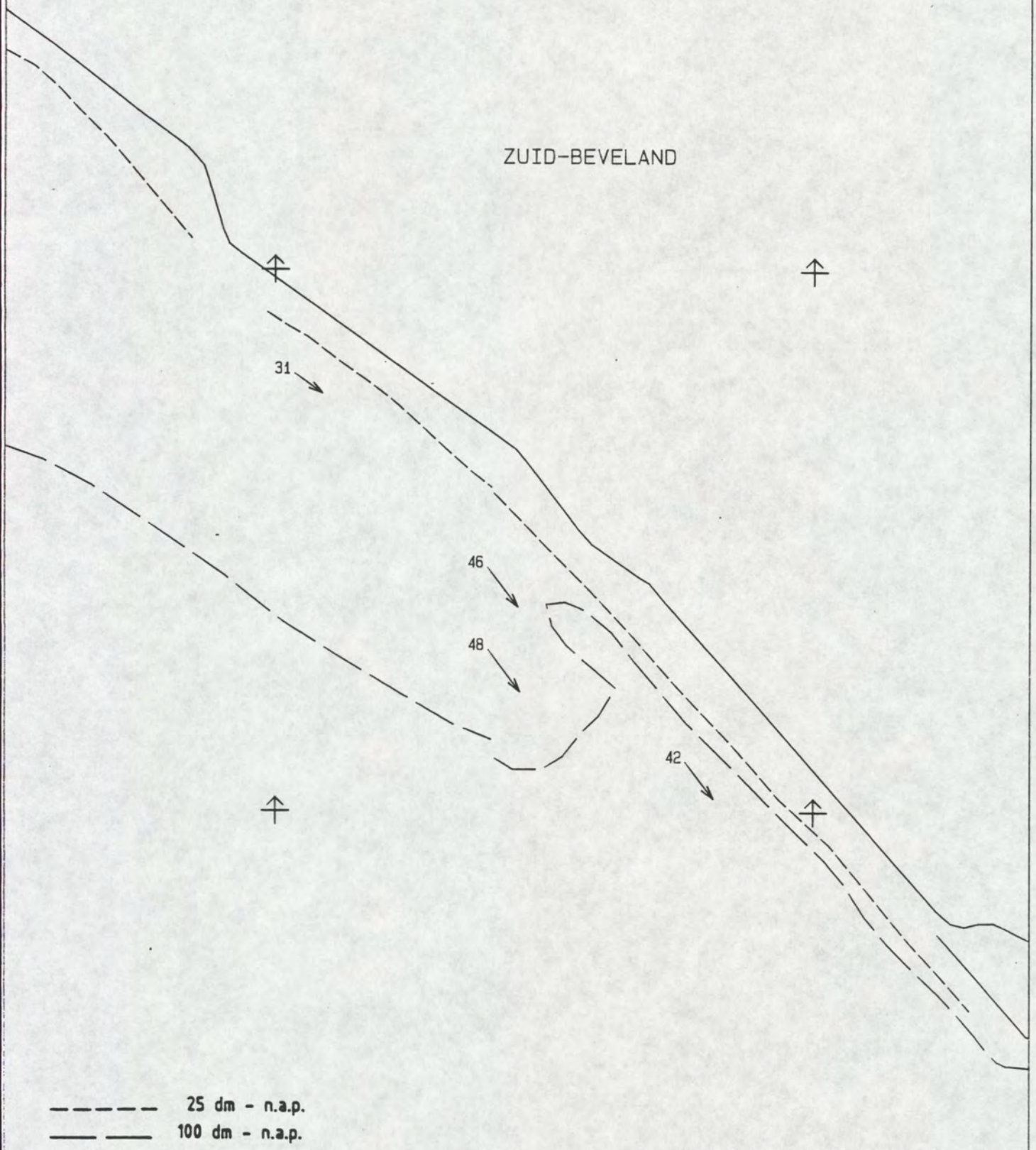

MAANUUR : 7.5	STROOMMETING W.O.V. TRACE 3
GETIJVERSCHIL TERN : 416 cm	PERIODE : 911216 T/M 920113
DIEPTE : GEMIDDELD	RIJKSWATERSTAAT
SCHAAL 1 : 10000.	DIRECTIE ZEELAND
STROOMSNELHEDEN IN cm/s	MEETDIENST

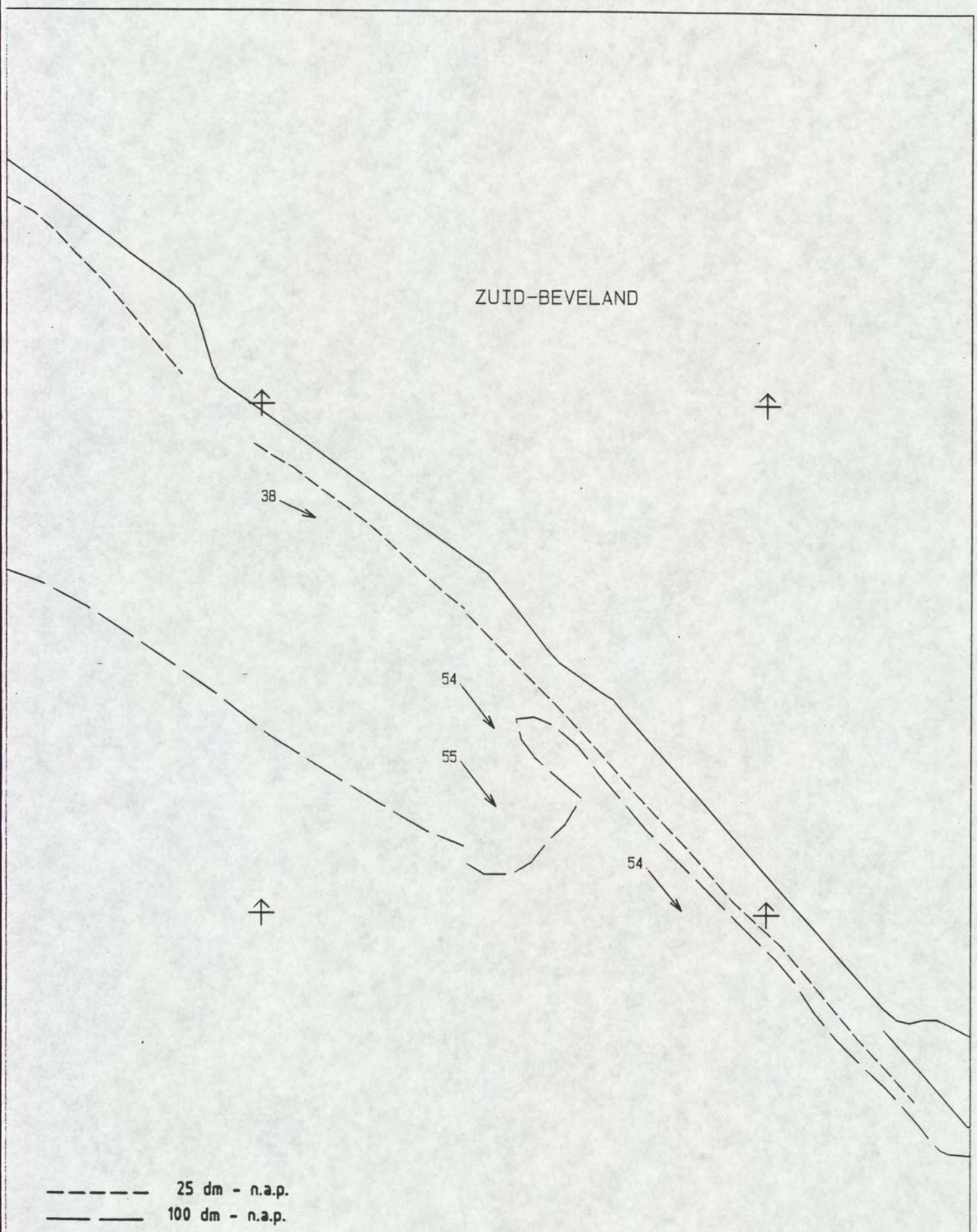

MAANUUR : 8.0	STROOMMETING W.O.V. TRACE 3
GETIJVERSCHIL TERN : 416 cm	PERIODE : 911216 T/M 920113
DIEPTE : GEMIDDELD	RIJKSWATERSTAAT
SCHAAL 1 : 10000.	DIRECTIE ZEELAND
STROOMSNELHEDEN IN cm/s	MEETDIENST

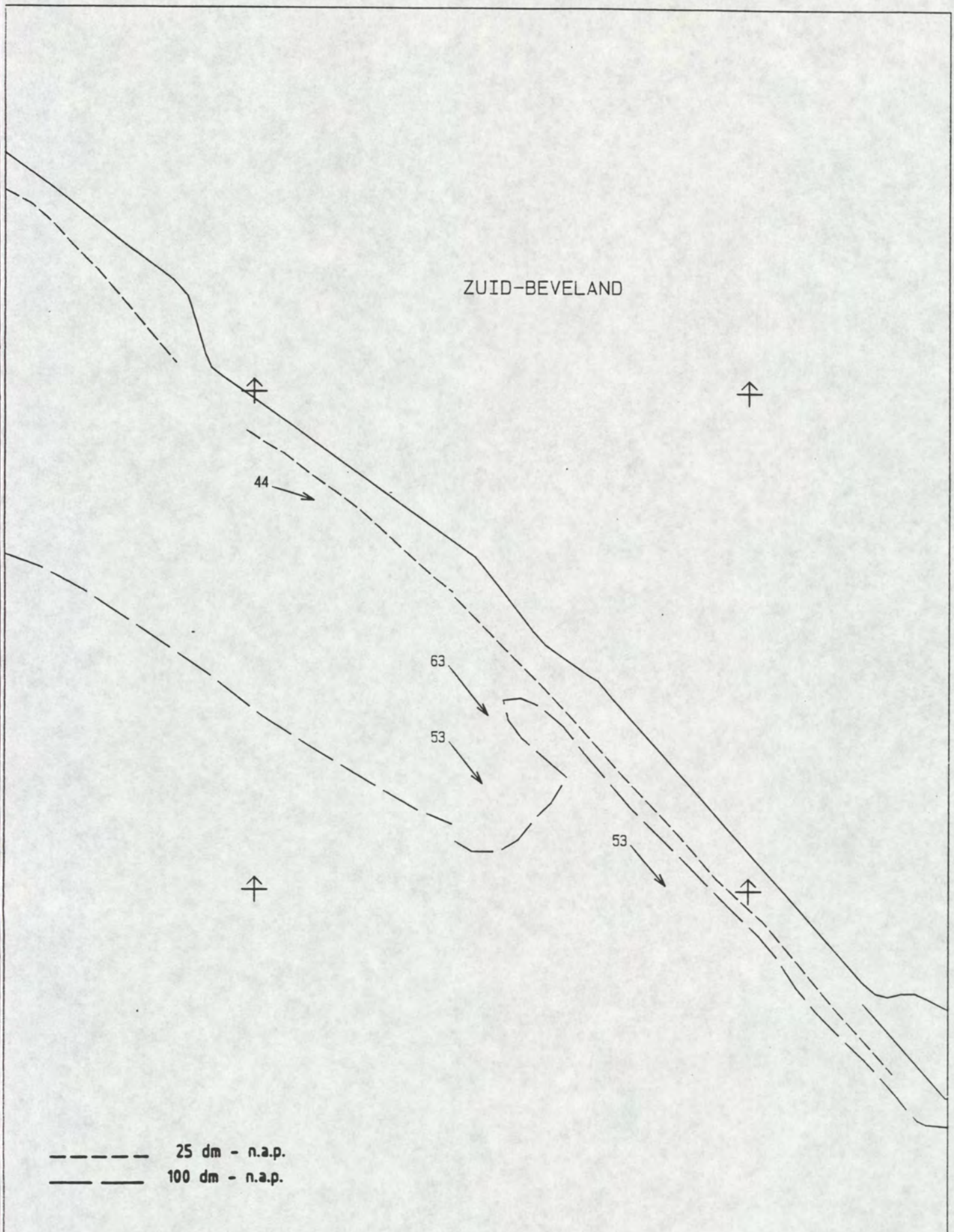

MAANUUR : 8.5	STROOMMETING W.O.V. TRACE 3
GETIJVERSCHIL TERN : 416 cm	PERIODE : 911216 T/M 920113
DIEPTE : GEMIDDELD	RIJKSWATERSTAAT
SCHAAL 1 : 10000.	DIRECTIE ZEELAND
STROOMSNELHEDEN IN cm/s	MEETDIENST

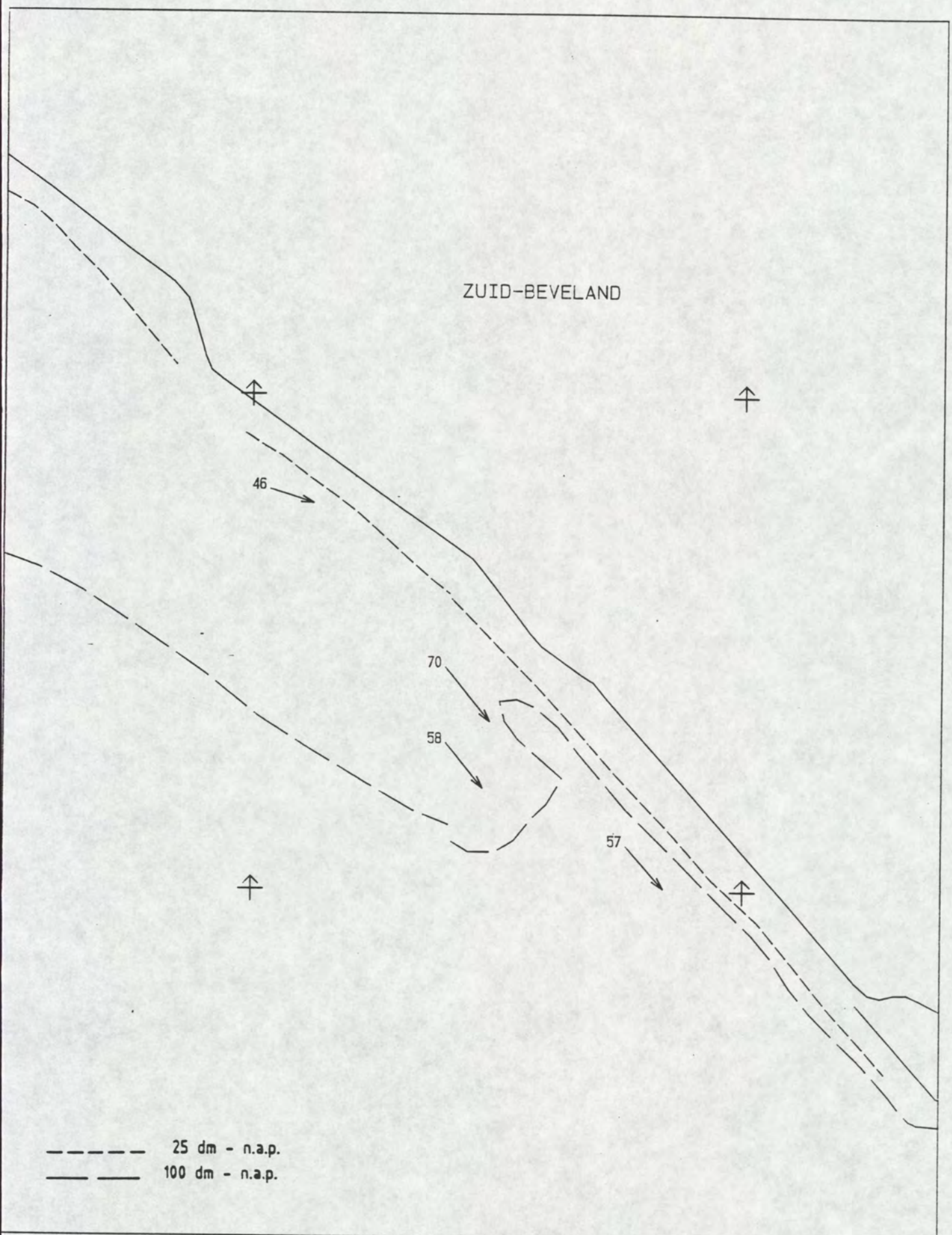

MAANUUR : 9.0	STROOMMETING W.O.V. TRACE 3
GETIJVERSCHIL TERN : 416 cm	PERIODE : 911216 T/M 920113
DIEPTE : GEMIDDELD	RIJKSWATERSTAAT
SCHAAL 1 : 10000.	DIRECTIE ZEELAND
STROOMSNELHEDEN IN cm/s	MEETDIENST

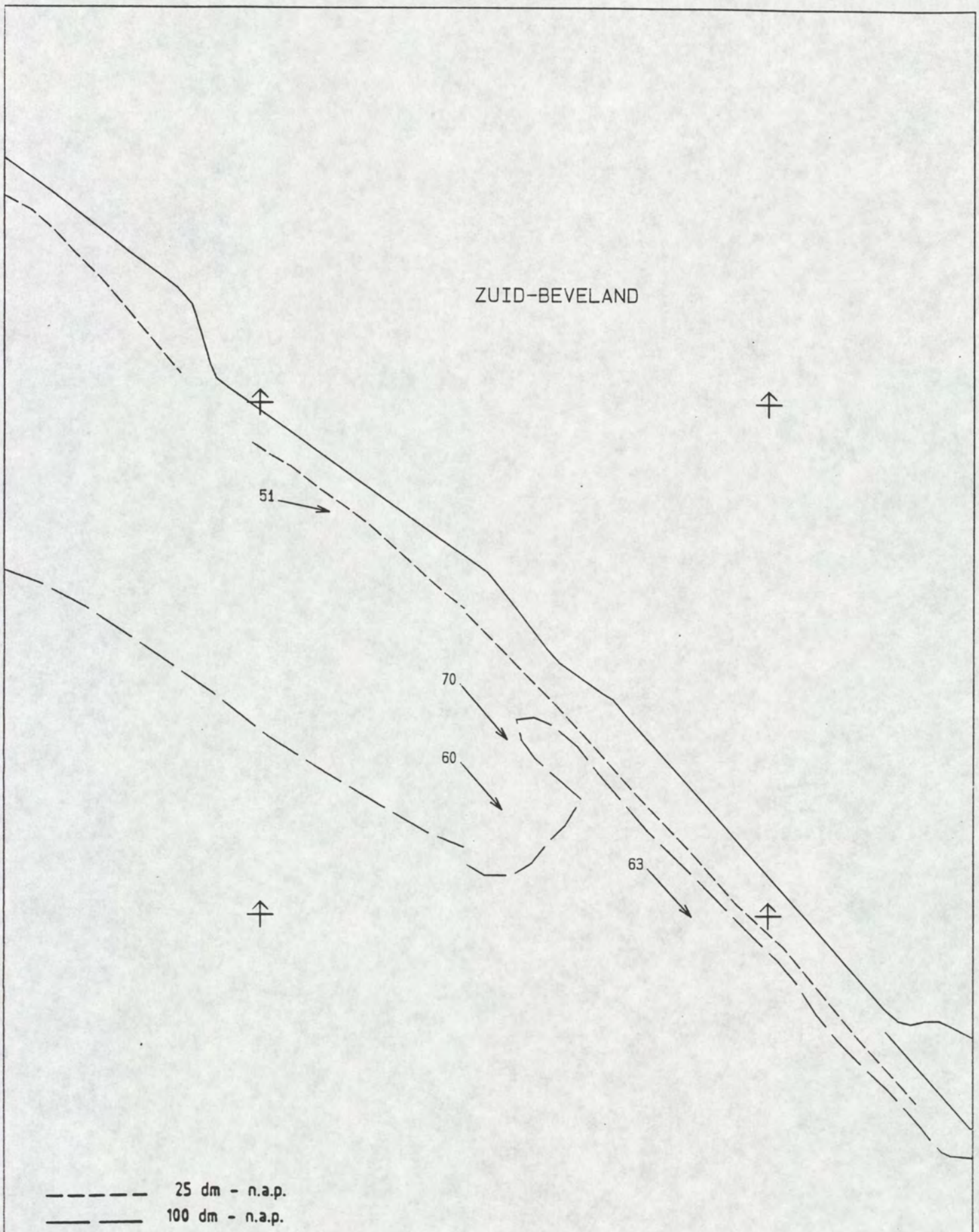

MAANUUR : 9.5	STROOMMETING W.O.V. TRACE 3
GETIJVERSCHIL TERN : 416 cm	PERIODE : 911216 T/M 920113
DIEPTE : GEMIDDELD	RIJKSWATERSTAAT
SCHAAL 1 : 10000.	DIRECTIE ZEELAND
STROOMSNELHEDEN IN cm/s	MEETDIENST

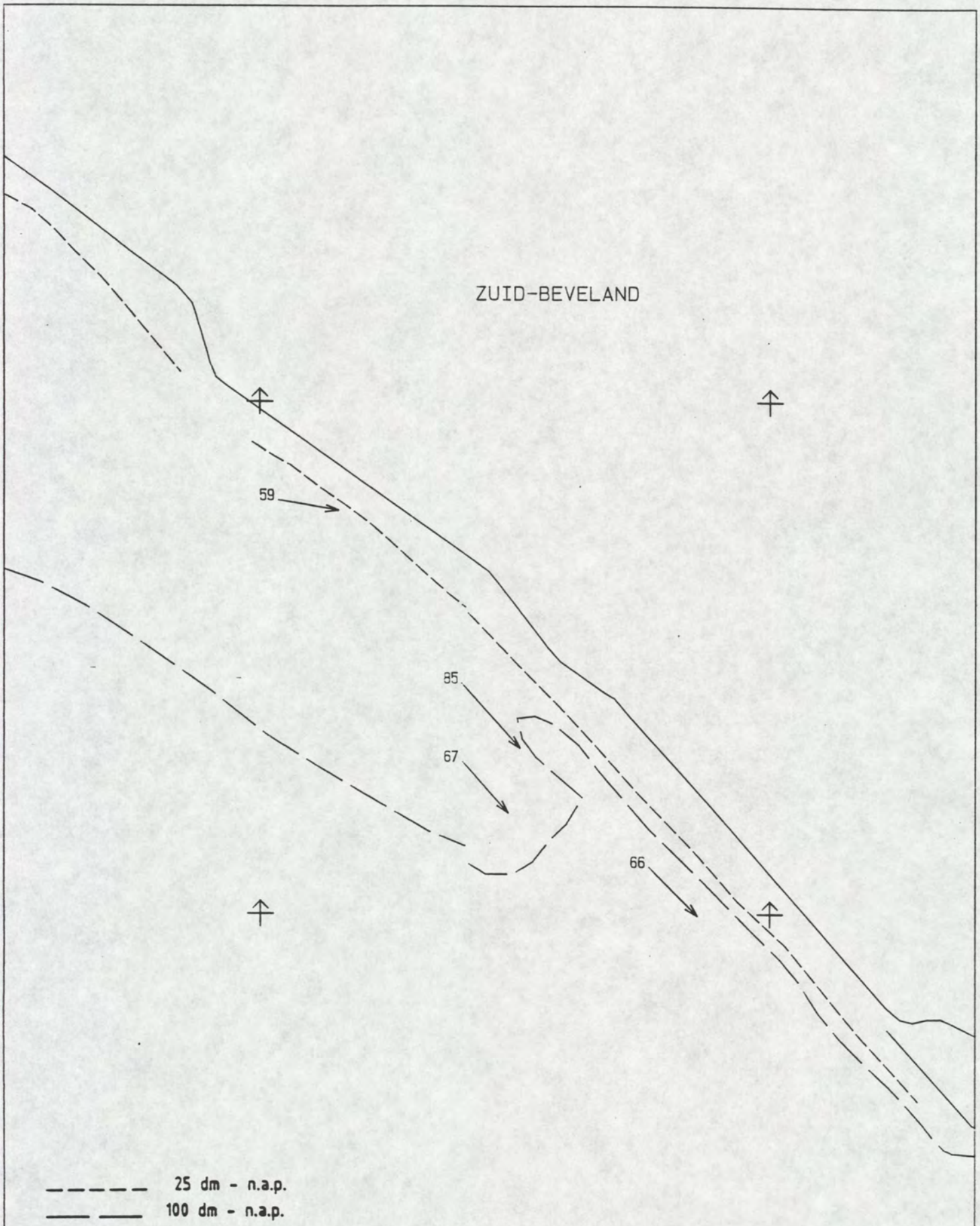

MAANUUR : 10.0	STROOMMETING W.O.V. TRACE 3
GETIJVERSCHIL TERN : 416 cm	PERIODE : 911216 T/M 920113
DIEPTE : GEMIDDELD	RIJKSWATERSTAAT
SCHAAL 1 : 10000.	DIRECTIE ZEELAND
STROOMSNELHEDEN IN cm/s	MEETDIENST

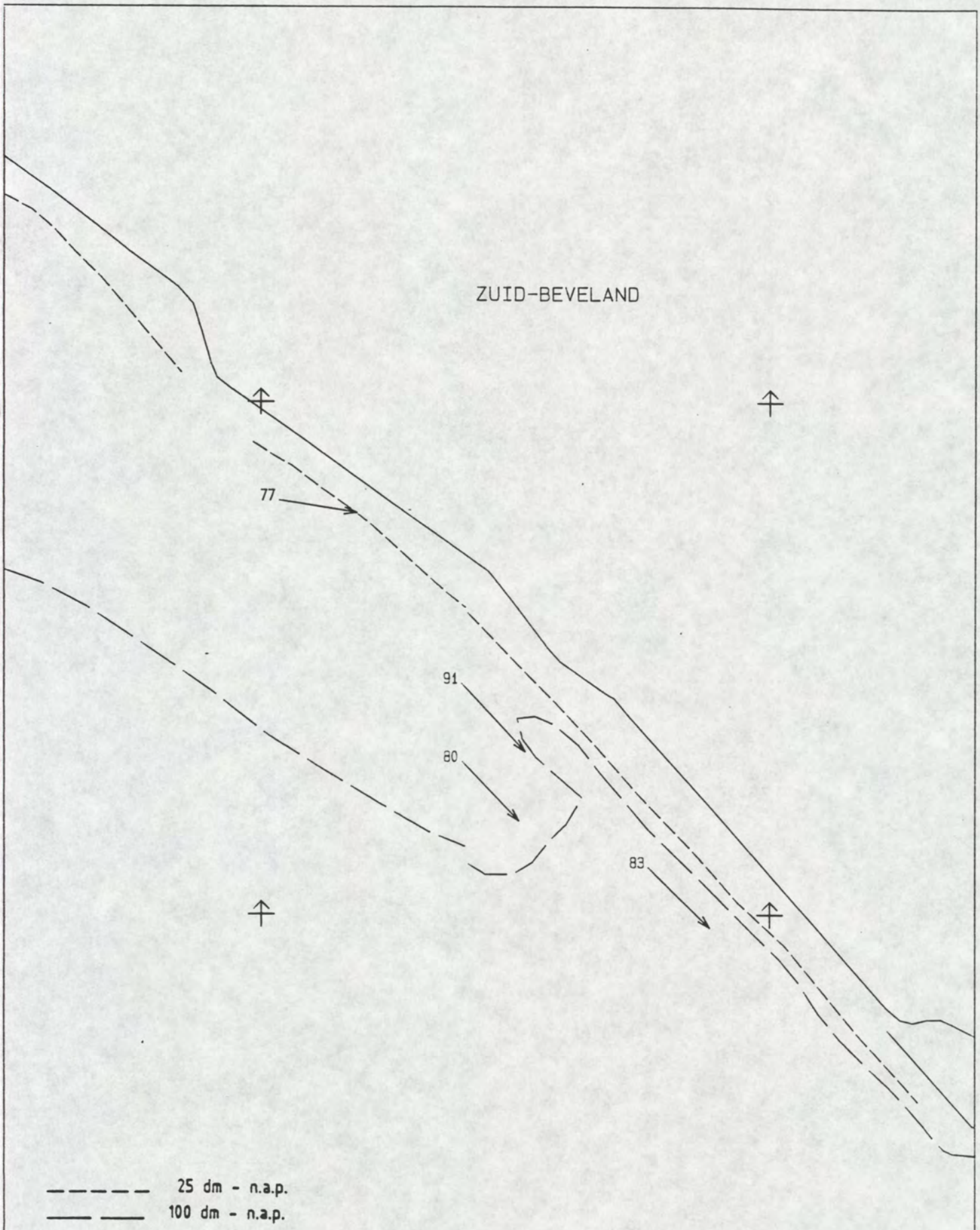

MAANUUR : 10.5	STROOMMETING W.O.V. TRACE 3
GETIJVERSCHIL TERN : 416 cm	PERIODE : 911216 T/M 920113
DIEPTE : GEMIDDELD	RIJKSWATERSTAAT
SCHAAL 1 : 10000.	DIRECTIE ZEELAND
STROOMSNELHEDEN IN cm/s	MEETDIENST

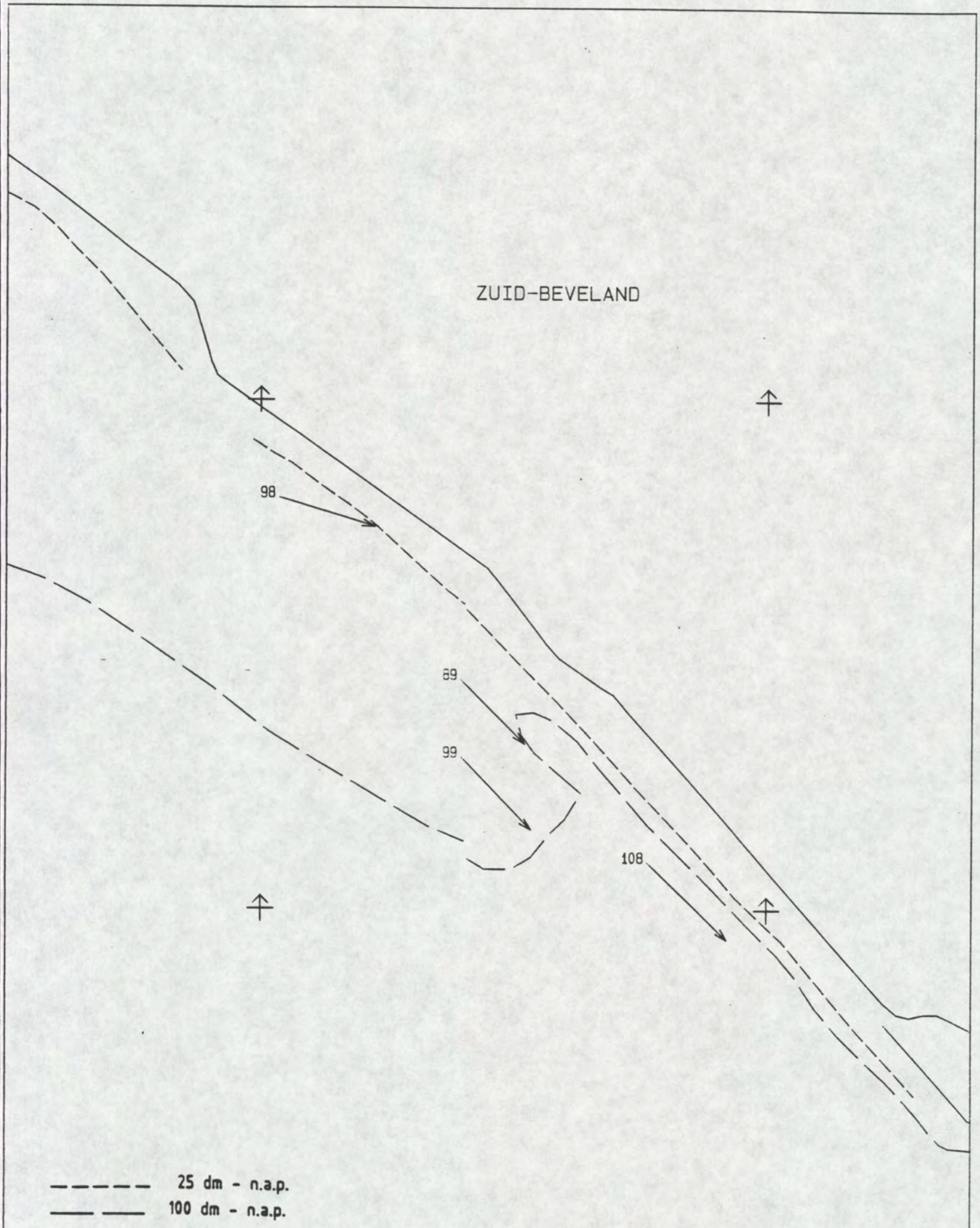

MAANUUR : 11.0	STROOMMETING W.O.V. TRACE 3
GETIJVERSCHIL TERN : 416 cm	PERIODE : 911216 T/M 920113
DIEPTE : GEMIDDELD	RIJKSWATERSTAAT
SCHAAL 1 : 10000.	DIRECTIE ZEELAND
STROOMSNELHEDEN IN cm/s	MEETDIENST

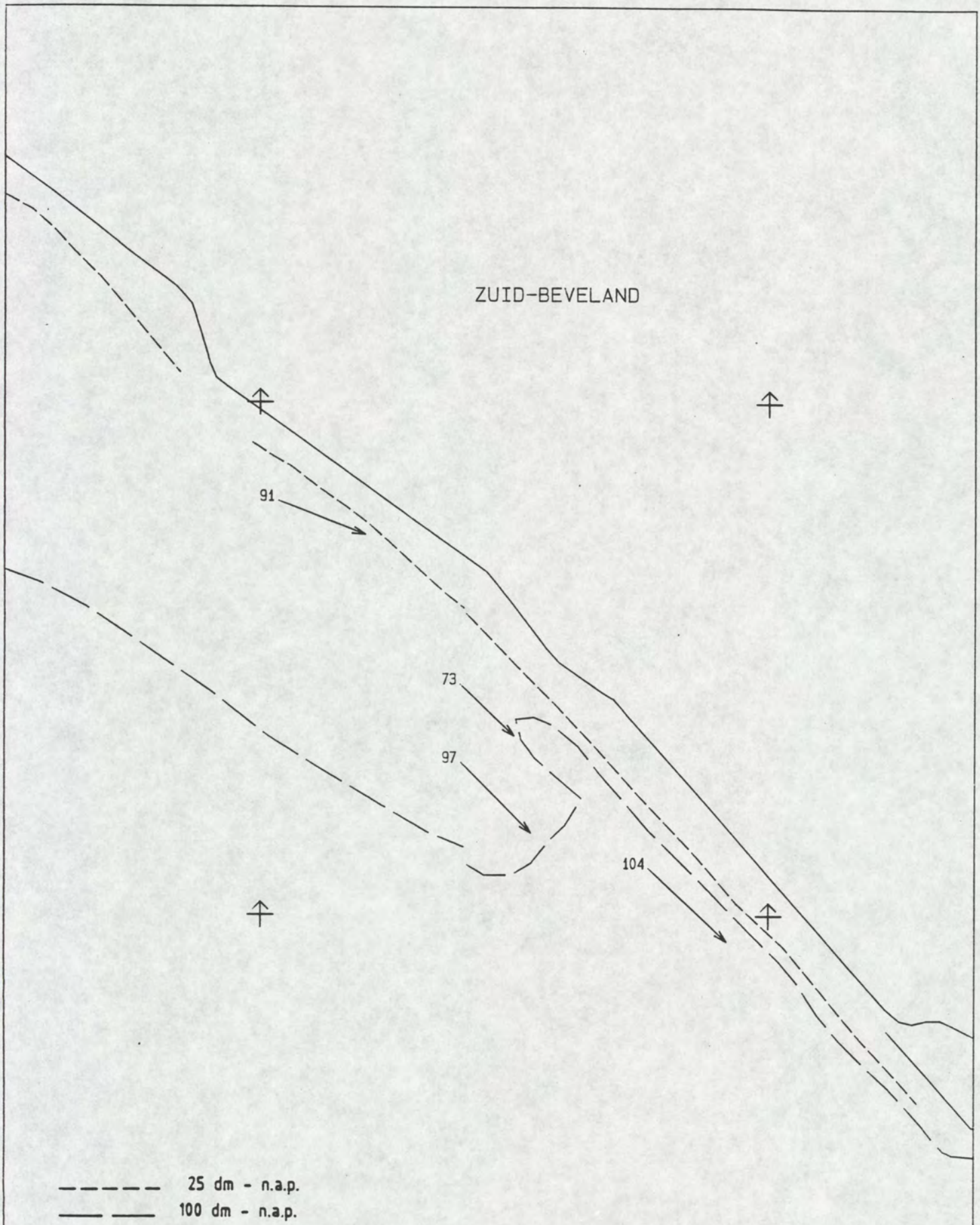

MAANUUR : 11.5	STROOMMETING W.O.V. TRACE 3
GETIJVERSCHIL TERN : 416 cm	PERIODE : 911216 T/M 920113
DIEPTE : GEMIDDELD	RIJKSWATERSTAAT
SCHAAL 1 : 10000.	DIRECTIE ZEELAND
STROOMSNELHEDEN IN cm/s	MEETDIENST

directie zeeland
meetdienst zeeland
- bijlagen -

12.STROOMBEELD BIJ GEM. SPRINGTIJ

/DOS/STROOM/MAA475.DAT

```
00001 MAA475      1      0
00002 911216920113
00003       0      4      1
00004     130
00005
00006
00007
00008  -2110 -2104 -2107 -2121
00009 SG02 1SG02 1SG02 1SG02 1
00010     130
00011
00012
00013
```

		maanuur		mp. C OSM 110		mp. A OSM 104		mp. B OSM 107		mp. D OSM 121		tijverschil Terneuzen
				V	R	V	R	V	R	V	R	cm
00014	999999	0	9999	-33	136	-68	112	-84	131	-74	134	475
00015	999999	50	9999	5	128	-23	96	-39	123	-35	123	475
00016	999999	100	9999	16	304	14	318	9	347	12	348	475
00017	999999	150	9999	53	305	55	303	51	311	49	318	475
00018	999999	200	9999	71	301	74	293	64	308	62	309	475
00019	999999	250	9999	77	304	77	293	81	309	81	311	475
00020	999999	300	9999	68	303	76	294	76	308	81	311	475
00021	999999	350	9999	82	301	69	293	73	307	74	309	475
00022	999999	400	9999	79	299	63	291	73	308	72	308	475
00023	999999	450	9999	82	295	58	290	70	307	68	307	475
00024	999999	500	9999	78	289	49	289	62	306	60	304	475
00025	999999	550	9999	66	298	35	287	52	307	50	303	475
00026	999999	600	9999	48	282	20	325	35	304	35	300	475
00027	999999	650	9999	16	253	4	199	14	107	13	250	475
00028	999999	700	9999	-23	153	-15	144	-17	153	-15	162	475
00029	999999	750	9999	-53	143	-38	126	-49	143	-50	143	475
00030	999999	800	9999	-61	143	-46	115	-62	141	-60	142	475
00031	999999	850	9999	-73	142	-50	107	-58	140	-56	142	475
00032	999999	900	9999	-79	141	-49	107	-62	139	-62	141	475
00033	999999	950	9999	-82	140	-53	102	-64	138	-62	139	475
00034	999999	1000	9999	-103	138	-61	100	-69	136	-71	138	475
00035	999999	1050	9999	-106	137	-83	99	-90	135	-88	136	475
00036	999999	1100	9999	-93	135	-112	107	-130	134	-116	136	475
00037	999999	1150	9999	-69	134	-107	111	-126	133	-116	135	475

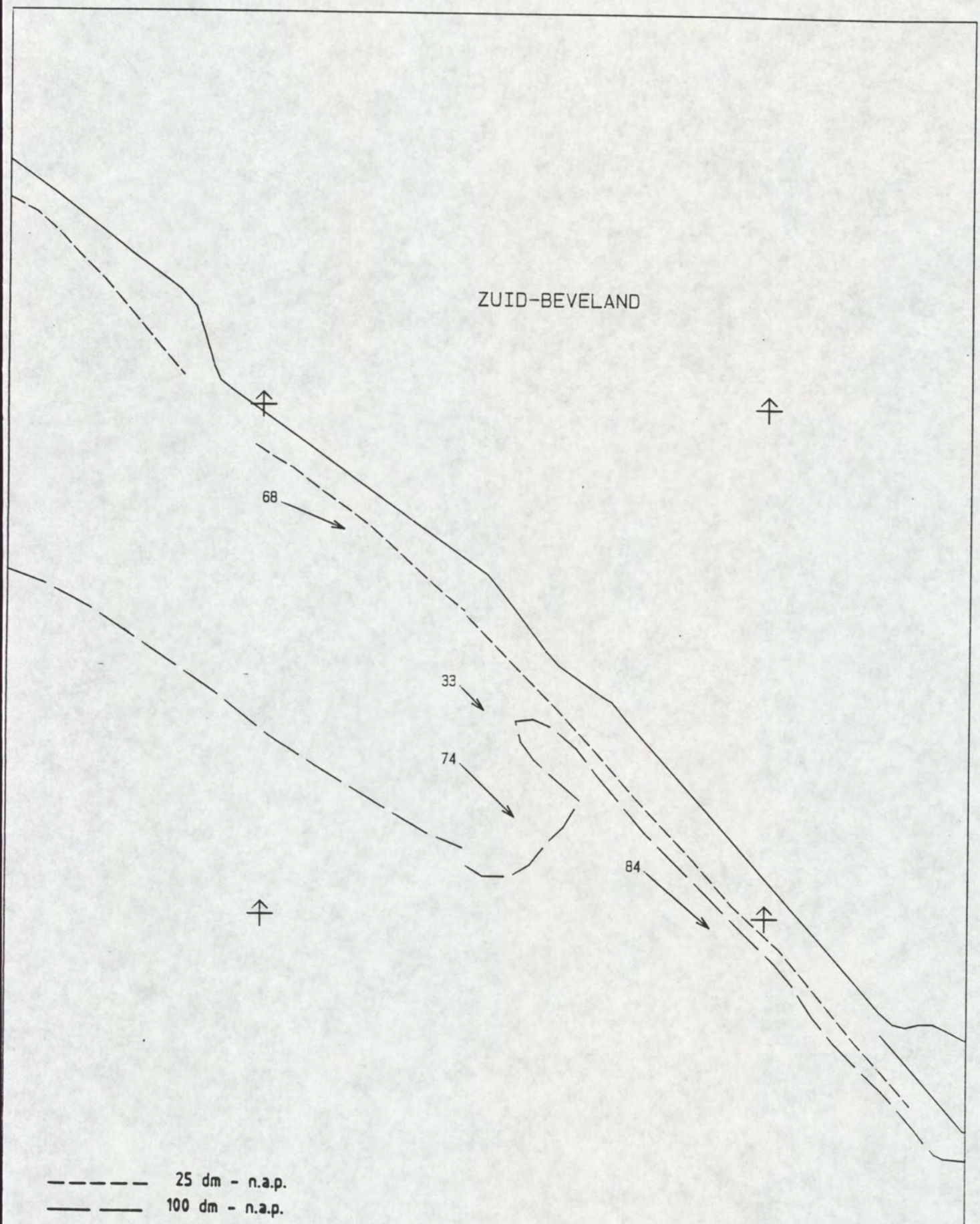

MAANUUR : 0.0	STROOMMETING W.O.V. TRACE 3
GETIJVERSCHIL TERN : 475 cm	PERIODE : 911216 T/M 920113
DIEPTE : GEMIDDELD	RIJKSWATERSTAAT
SCHAAL 1 : 10000.	DIRECTIE ZEELAND
STROOMSNELHEDEN IN cm/s	MEETDIENST

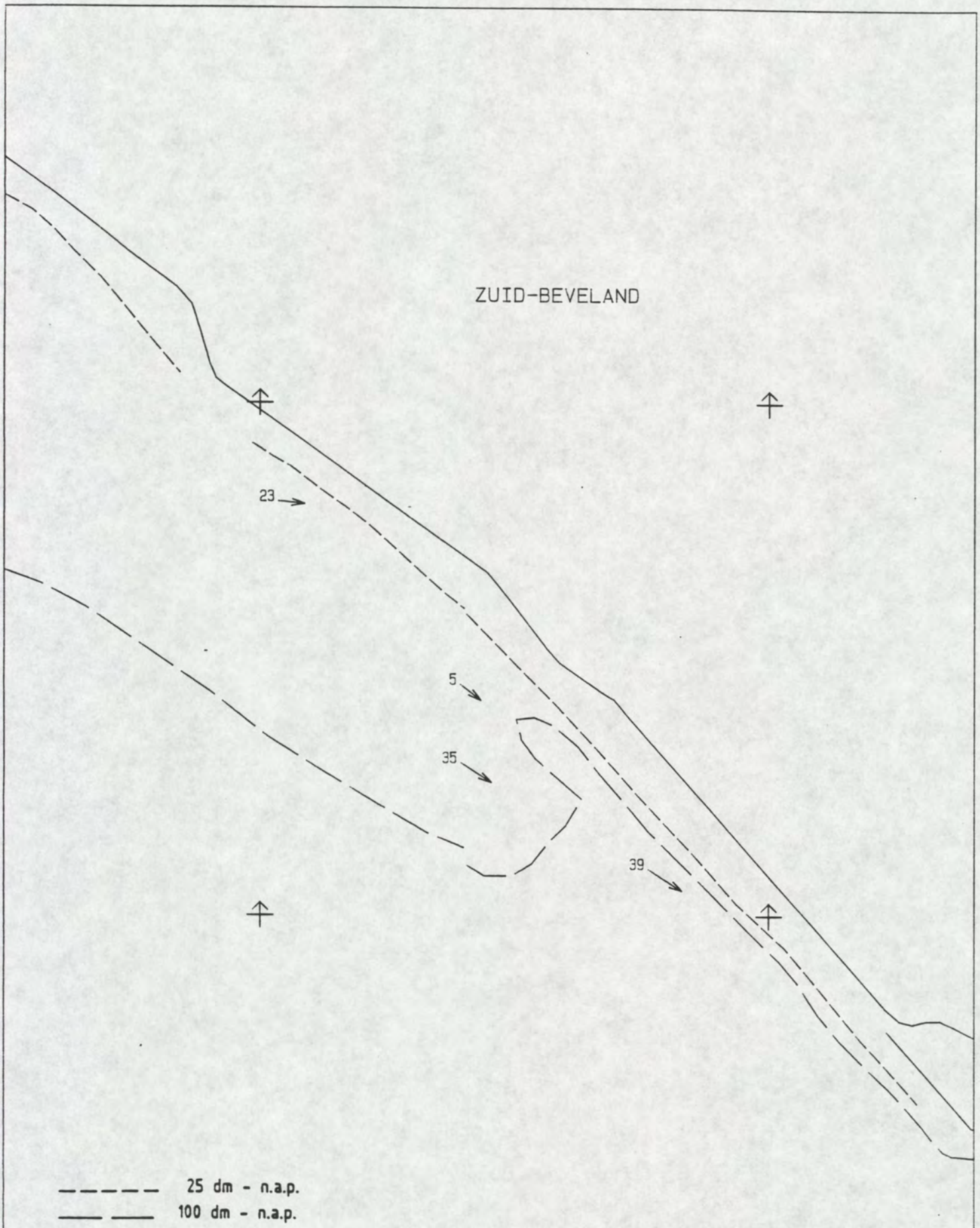

MAANUUR : 5	STROOMMETING W.O.V. TRACE 3
GETIJVERSCHIL TERN : 475 cm	PERIODE : 911216 T/M 920113
DIEPTE : GEMIDDELD	RIJKSWATERSTAAT
SCHAAL 1 : 10000.	DIRECTIE ZEELAND
STROOMSNELHEDEN IN cm/s	MEETDIENST

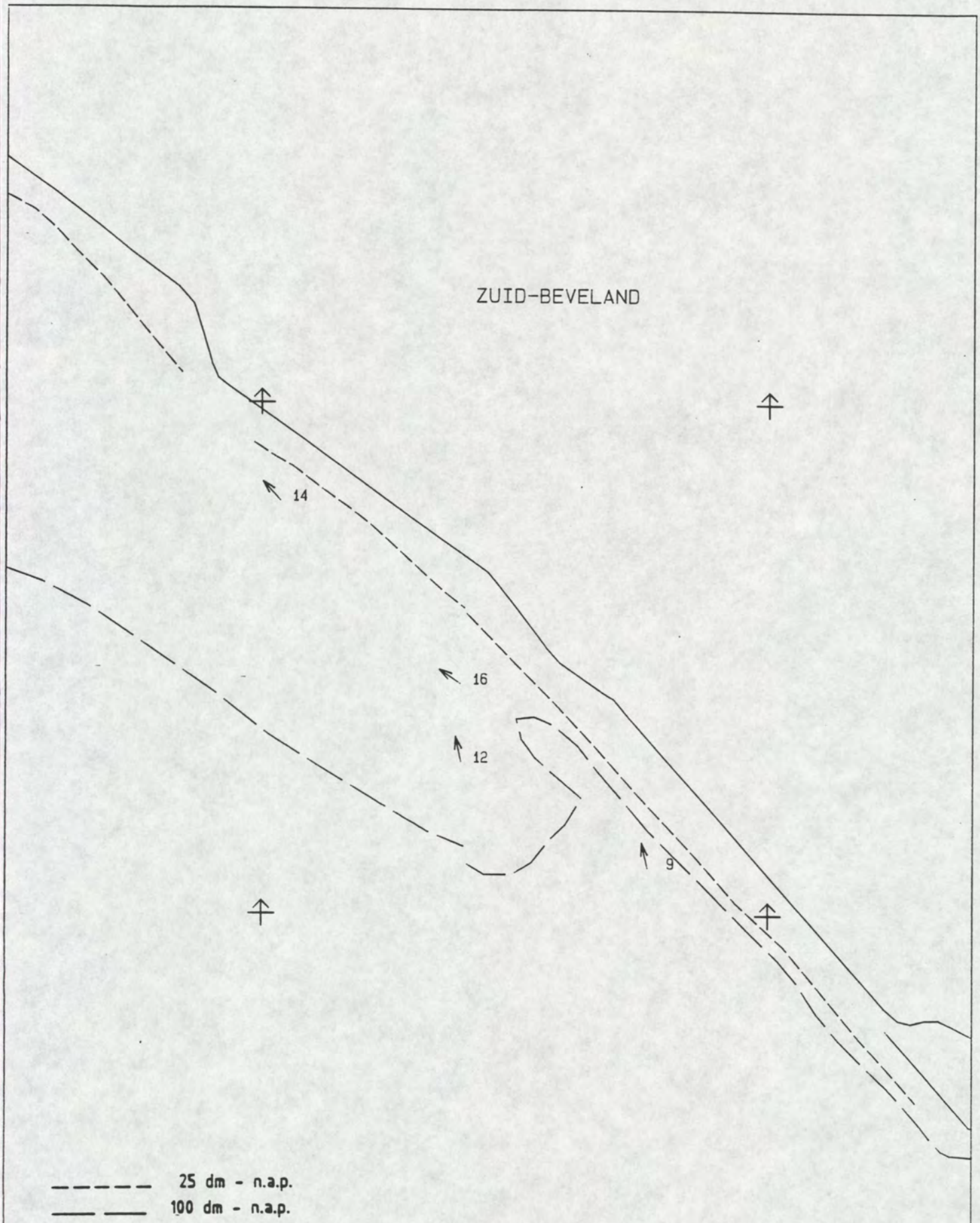

MAANUUR : 1.0	STROOMMETING W.O.V. TRACE 3
GETIJVERSCHIL TERN : 475 cm	PERIODE : 911216 T/M 920113
DIEPTE : GEMIDDELD	RIJKSWATERSTAAT
SCHAAL 1 : 10000.	DIRECTIE ZEELAND
STROOMSNELHEDEN IN cm/s	MEETDIENST

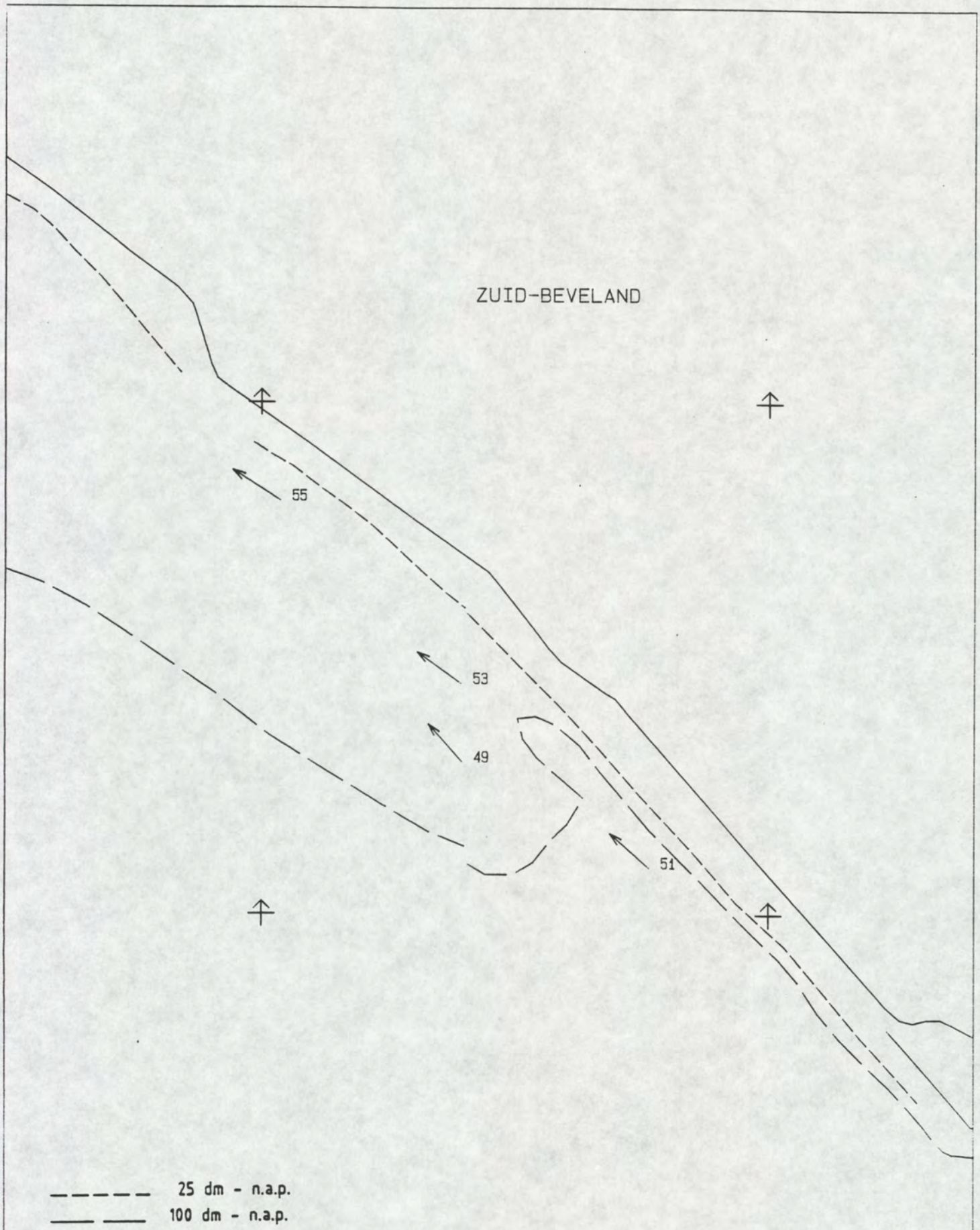

MAANUUR : 1.5	STROOMMETING W.O.V. TRACE 3
GETIJVERSCHIL TERN : 475 cm	PERIODE : 911216 T/M 920113
DIEPTE : GEMIDDELD	RIJKSWATERSTAAT
SCHAAL 1 : 10000.	DIRECTIE ZEELAND
STROOMSNELHEDEN IN cm/s	MEETDIENST

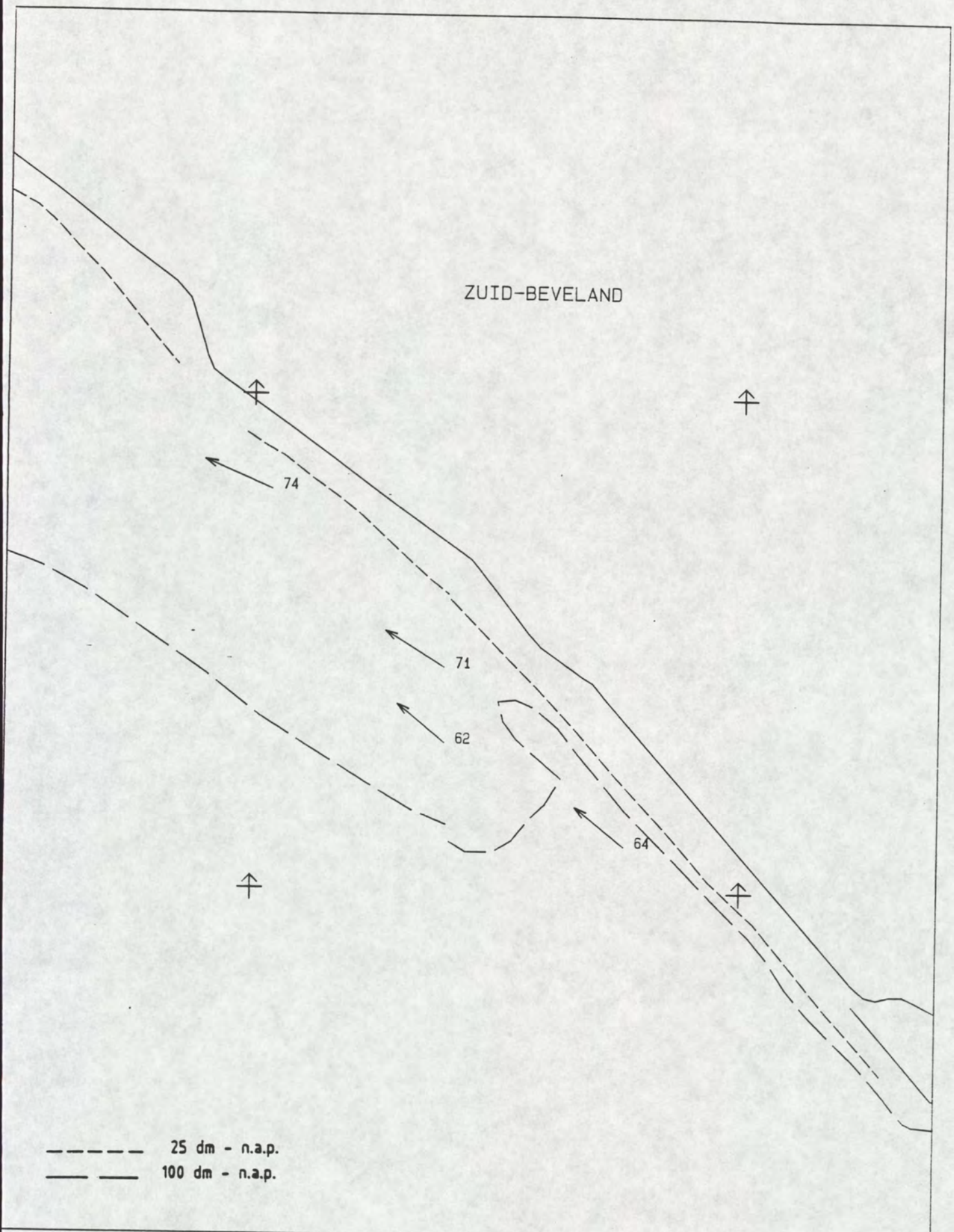

MAANUUR : 2.0	STROOMMETING W.O.V. TRACE 3
GETIJVERSCHIL TERN : 475 cm	PERIODE . 911216 T/M 920113
DIEPTE : GEMIDDELD	RIJKSWATERSTAAT
SCHAAL 1 : 10000.	DIRECTIE ZEELAND
STROOMSNELHEDEN IN cm/s	MEETDIENST

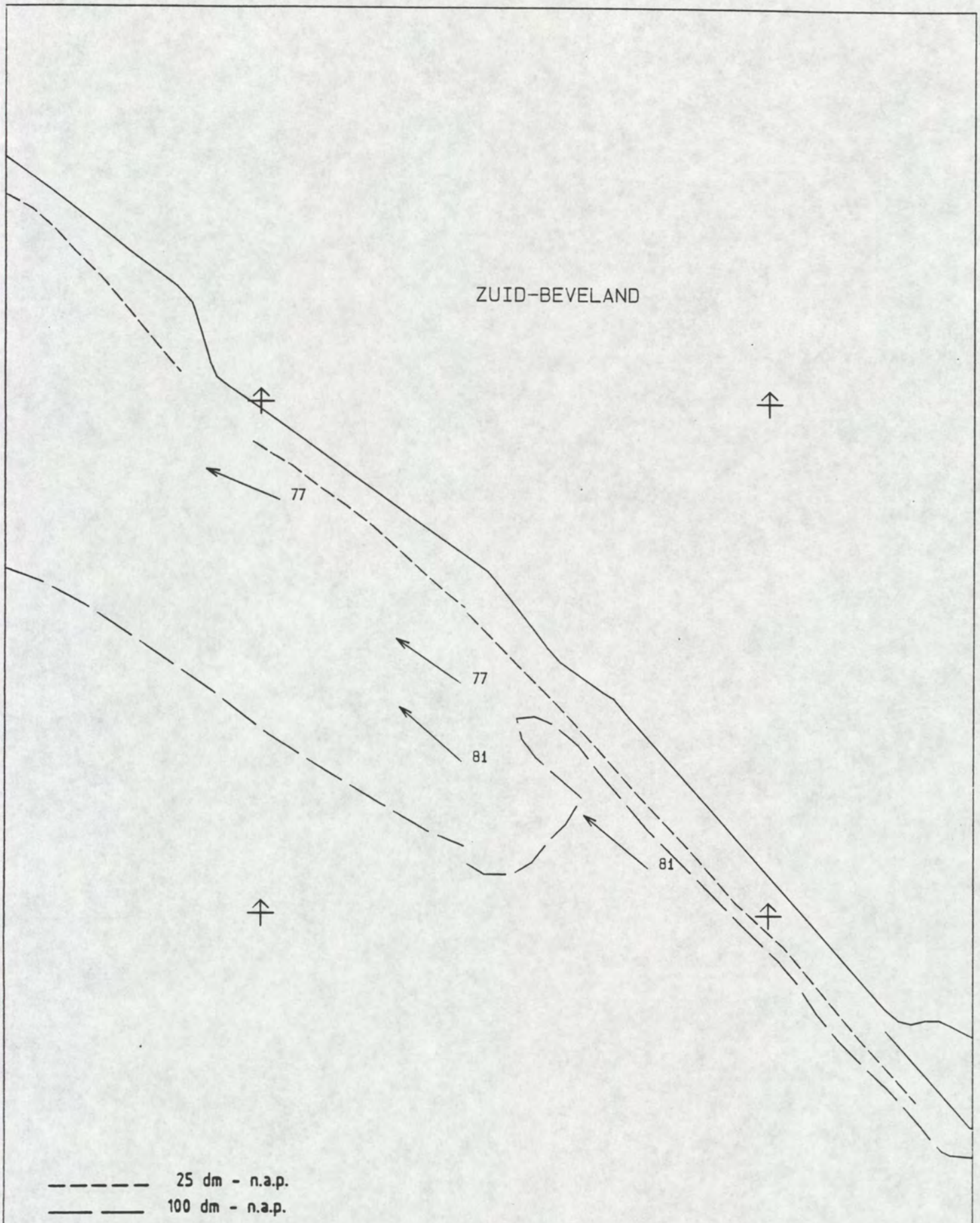

MAANUUR : 2.5	STROOMMETING W.O.V. TRACE 3
GETIJVERSCHIL TERN : 475 cm	PERIODE : 911216 T/M 920113
DIEPTE : GEMIDDELD	RIJKSWATERSTAAT
SCHAAL 1 : 10000.	DIRECTIE ZEELAND
STROOMSNELHEDEN IN cm/s	MEETDIENST

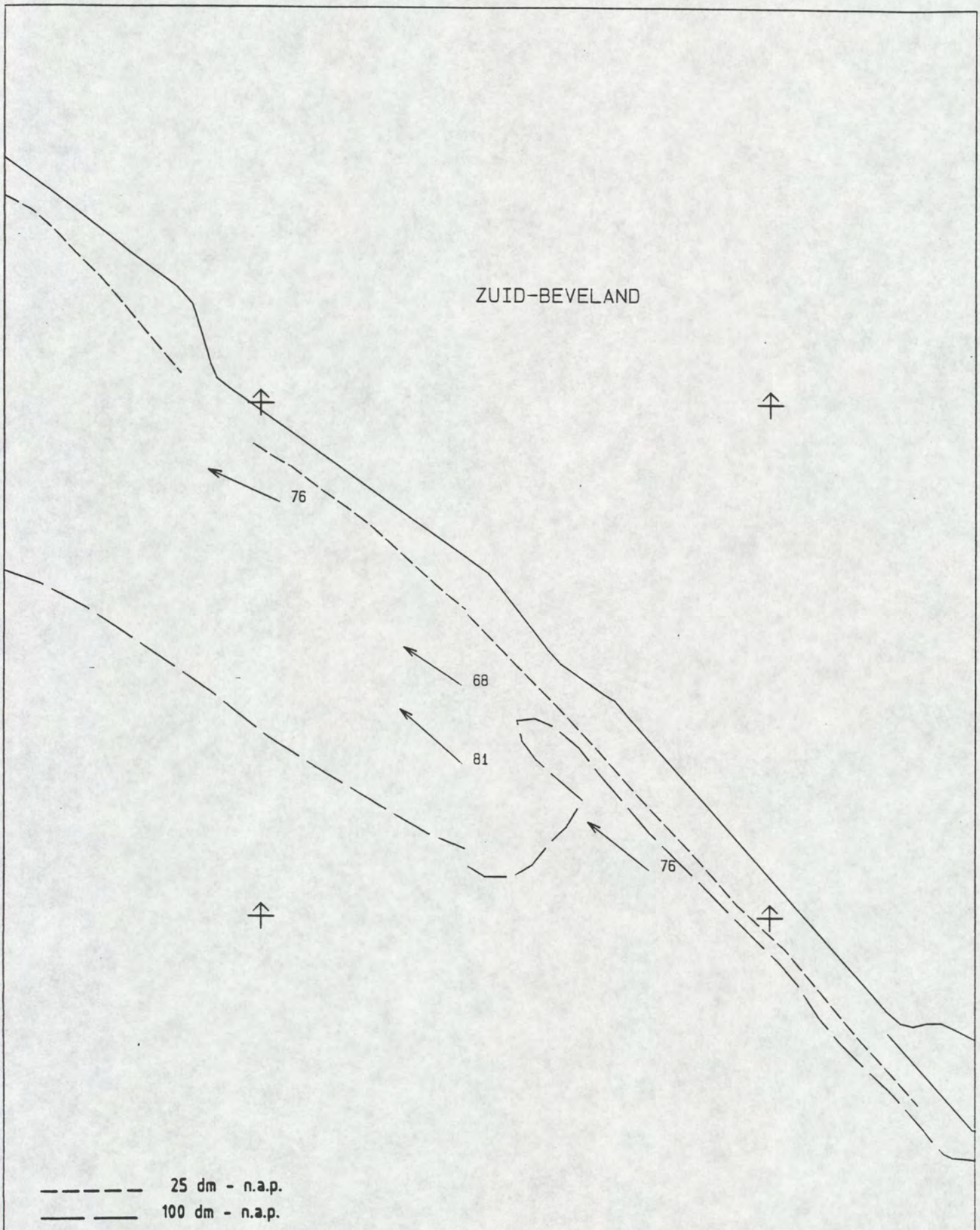

MAANUUR : 3.0	STROOMMETING W.O.V. TRACE 3
GETIJVERSCHIL TERN : 475 cm	PERIODE : 911216 T/M 920113
DIEPTE : GEMIDDELD	RIJKSWATERSTAAT
SCHAAL 1 : 10000.	DIRECTIE ZEELAND
STROOMSNELHEDEN IN cm/s	MEETDIENST

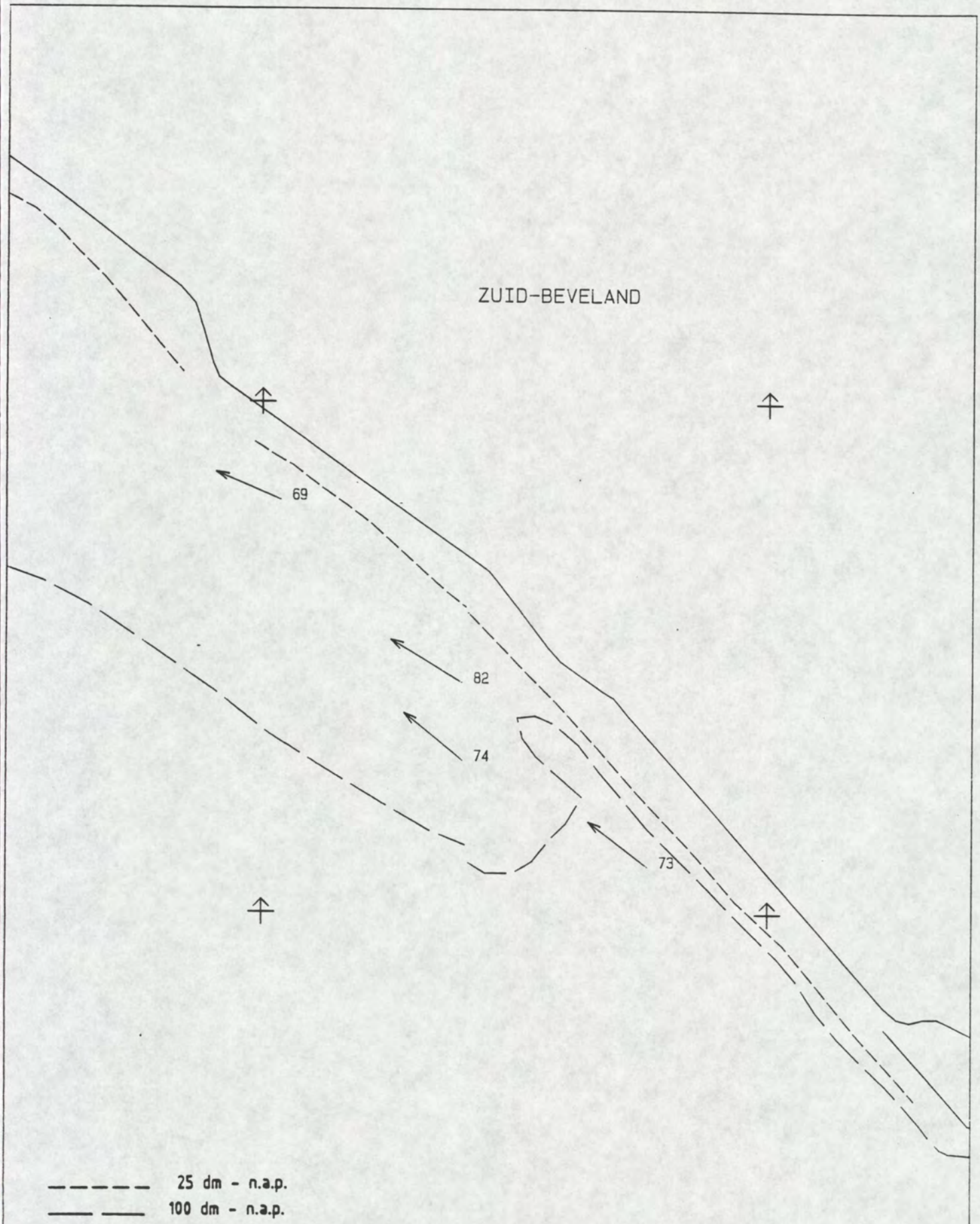

MAANUUR : 3.5	STROOMMETING W.O.V. TRACE 3
GETIJVERSCHIL TERN : 475 cm	PERIODE : 911216 T/M 920113
DIEPTE : GEMIDDELD	RIJKSWATERSTAAT
SCHAAL 1 : 10000.	DIRECTIE ZEELAND
STROOMSNELHEDEN IN cm/s	MEETDIENST

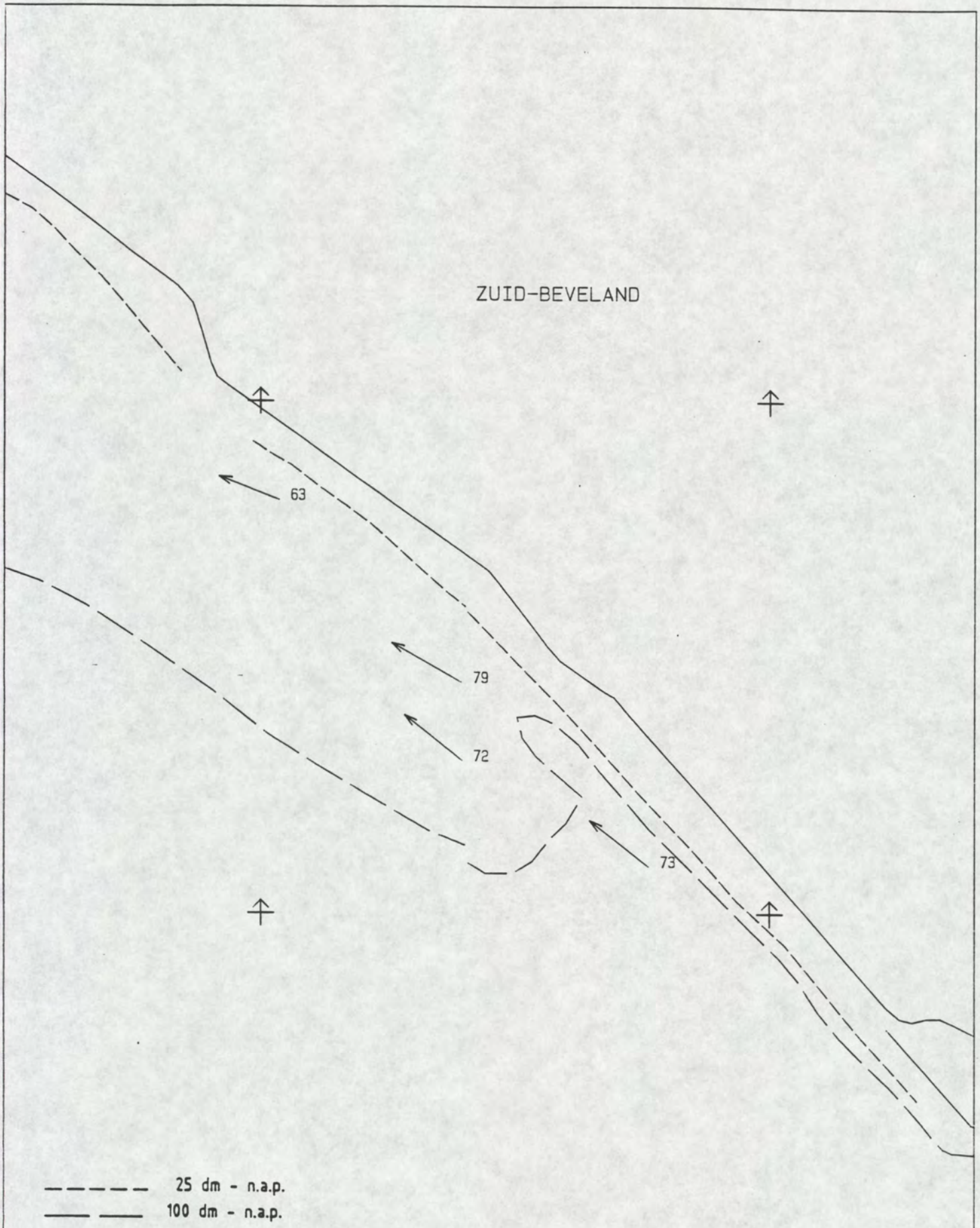

MAANUUR : 4.0	STROOMMETING W.O.V. TRACE 3
GETIJVERSCHIL TERN : 475 cm	PERIODE : 911216 T/M 920113
DIEPTE : GEMIDDELD	RIJKSWATERSTAAT
SCHAAL 1 : 10000.	DIRECTIE ZEELAND
STROOMSNELHEDEN IN cm/s	MEETDIENST

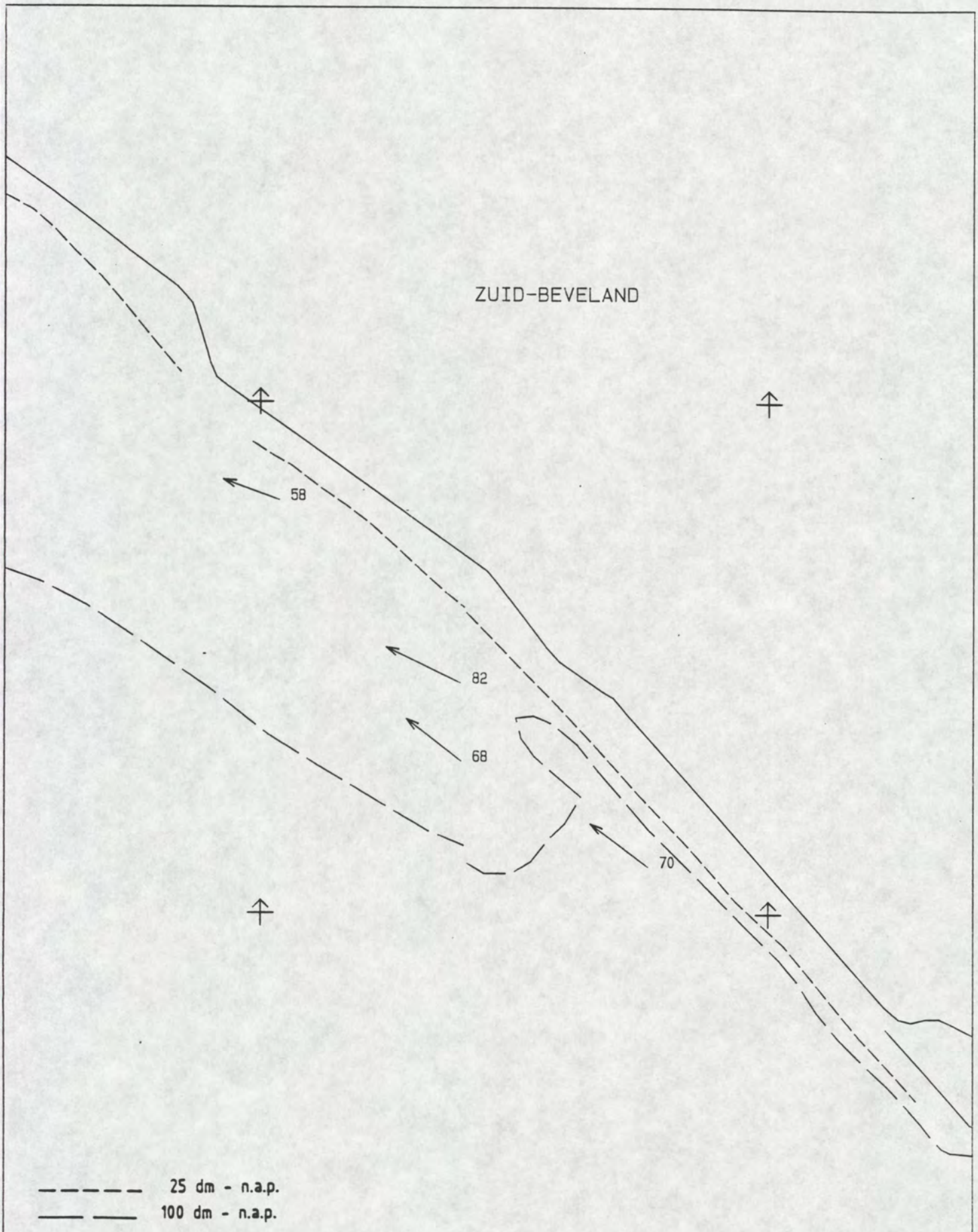

MAANUUR : 4.5	STROOMMETING W.O.V. TRACE 3
GETIJVERSCHIL TERN : 475 cm	PERIODE : 911216 T/M 920113
DIEPTE : GEMIDDELD	RIJKSWATERSTAAT
SCHAAL 1 : 10000.	DIRECTIE ZEELAND
STROOMSNELHEDEN IN cm/s	MEETDIENST

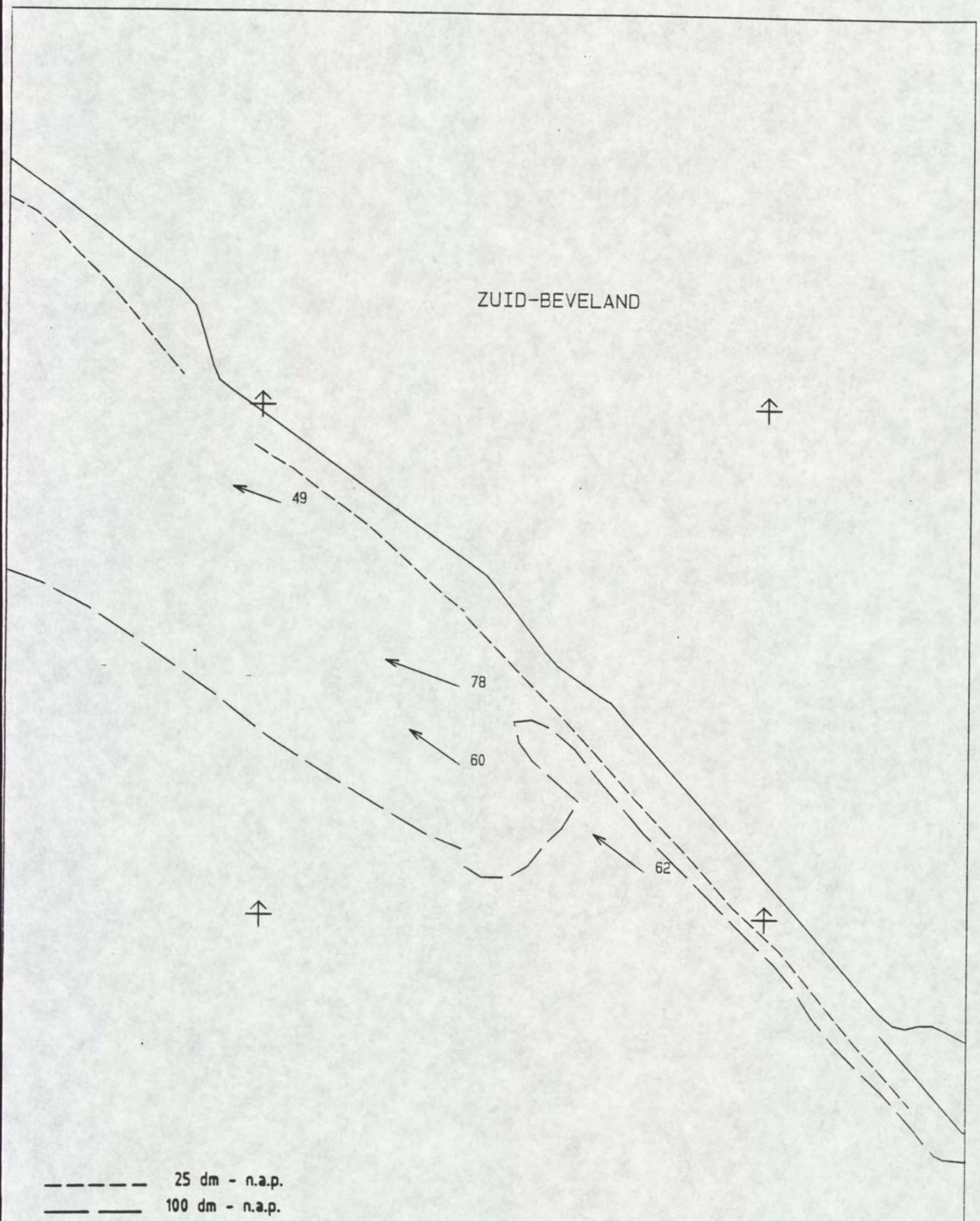

MAANUUR : 5.0	STROOMMETING W.O.V. TRACE 3
GETIJVERSCHIL TERN : 475 cm	PERIODE . 911216 T/M 920113
DIEPTE : GEMIDDELD	RIJKSWATERSTAAT
SCHAAL 1 : 10000.	DIRECTIE ZEELAND
STROOMSNELHEDEN IN cm/s	MEETDIENST

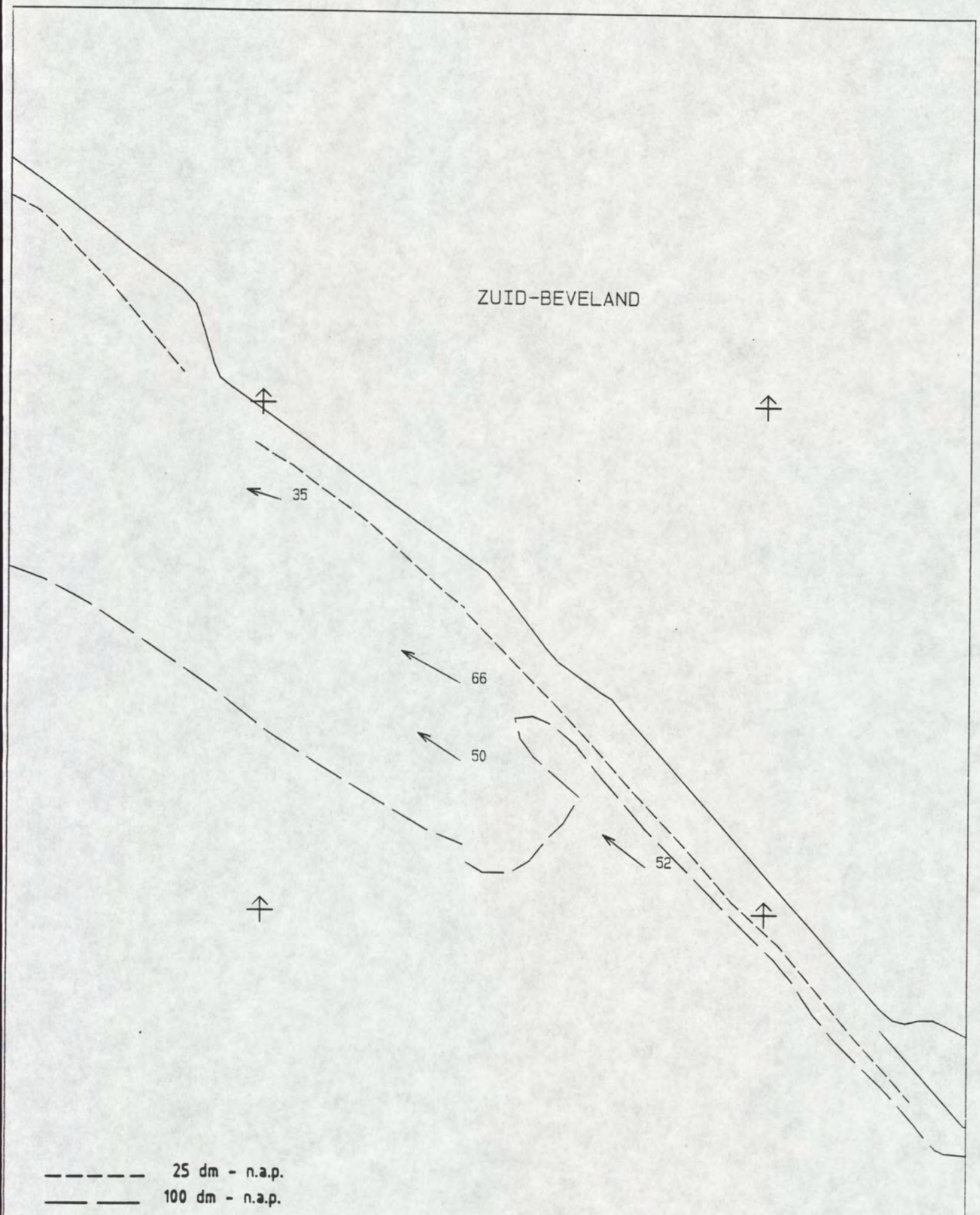

MAANUUR : 5.5

GETIJVERSCHIL TERN : 475 cm

DIEPTE : GEMIDDELD

SCHAAL 1 : 10000.

STROOMSNELHEDEN IN cm/s

STROOMMETING W.O.V. TRACE 3

PERIODE : 911216 T/M 920113

RIJKSWATERSTAAT
DIRECTIE ZEELAND
MEETDIENST

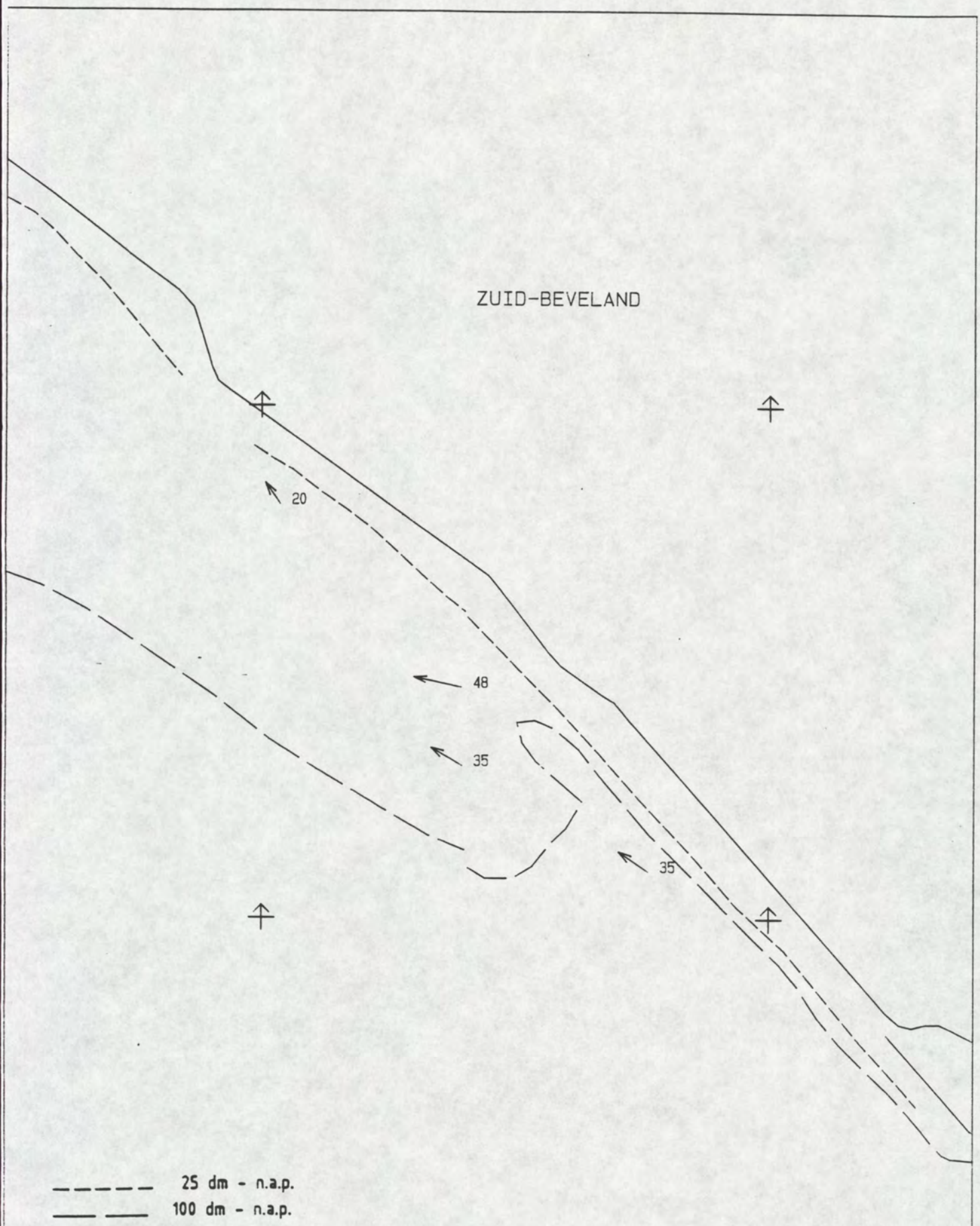

MAANUUR : 6.0	STROOMMETING W.O.V. TRACE 3
GETIJVERSCHIL TERN : 475 cm	PERIODE : 911216 T/M 920113
DIEPTE : GEMIDDELD	RIJKSWATERSTAAT
SCHAAL 1 : 10000.	DIRECTIE ZEELAND
STROOMSNELHEDEN IN cm/s	MEETDIENST

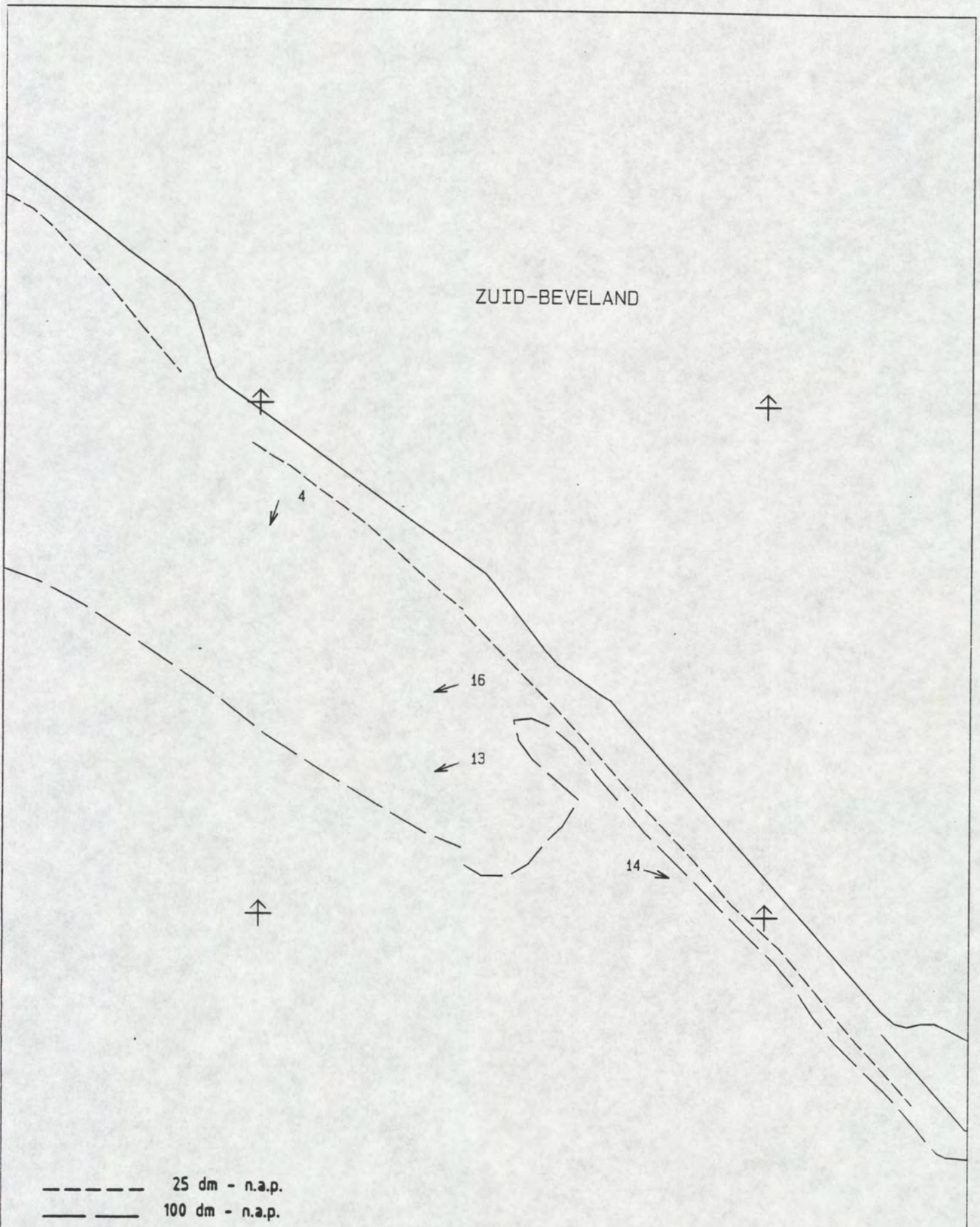

MAANUUR : 6.5	STROOMMETING W.O.V. TRACE 3
GETIJVERSCHIL TERN : 475 cm	PERIODE : 911216 T/M 920113
DIEPTE : GEMIDDELD	RIJKSWATERSTAAT
SCHAAL 1 : 10000.	DIRECTIE ZEELAND
STROOMSNELHEDEN IN cm/s	MEETDIENST

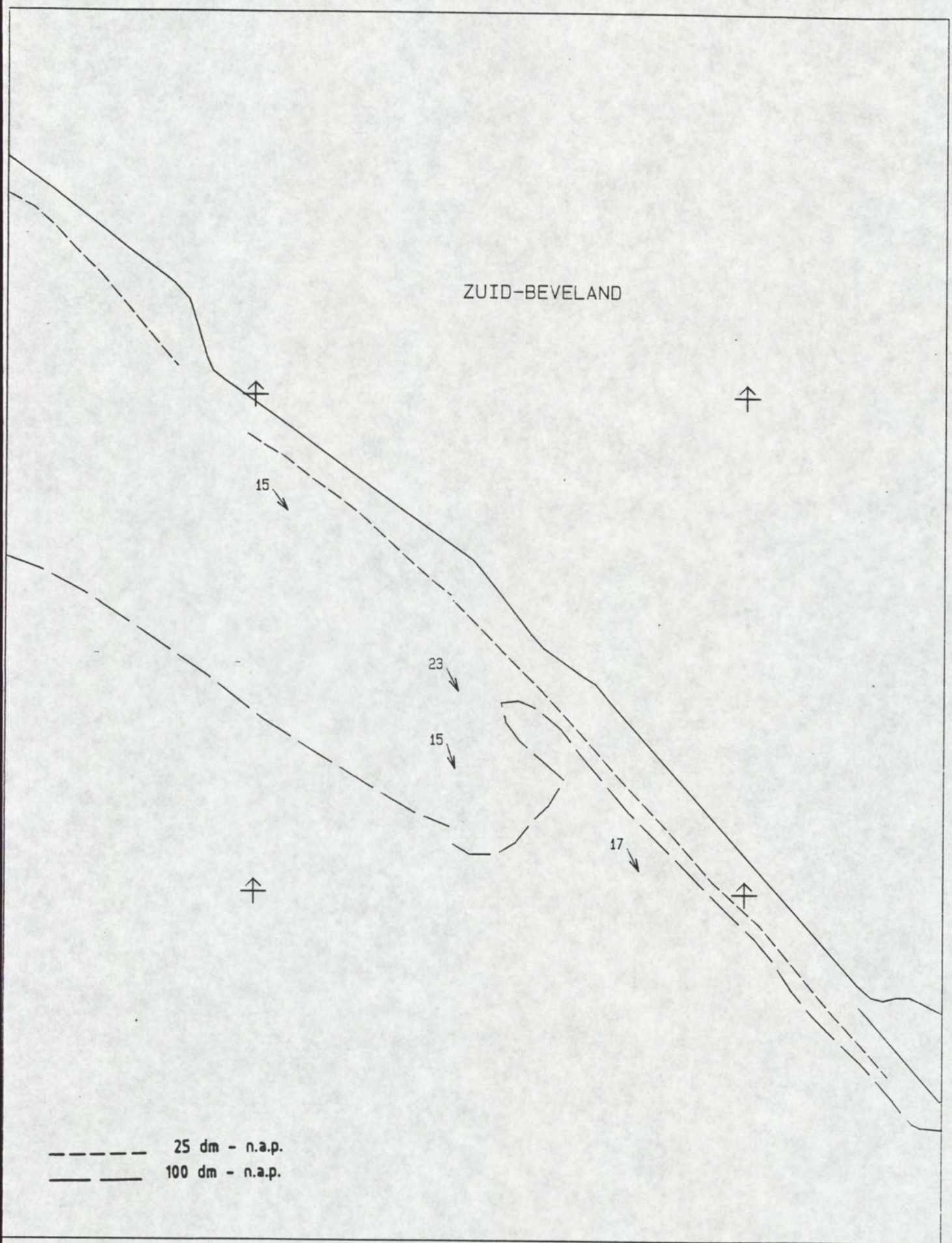

MAANUUR : 7.0	STROOMMETING W.O.V. TRACE 3
GETIJVERSCHIL TERN : 475 cm	PERIODE : 911216 T/M 920113
DIEPTE : GEMIDDELD	RIJKSWATERSTAAT
SCHAAL 1 : 10000	DIRECTIE ZEELAND
STROOMSNELHEDEN IN cm/s	MEETDIENST

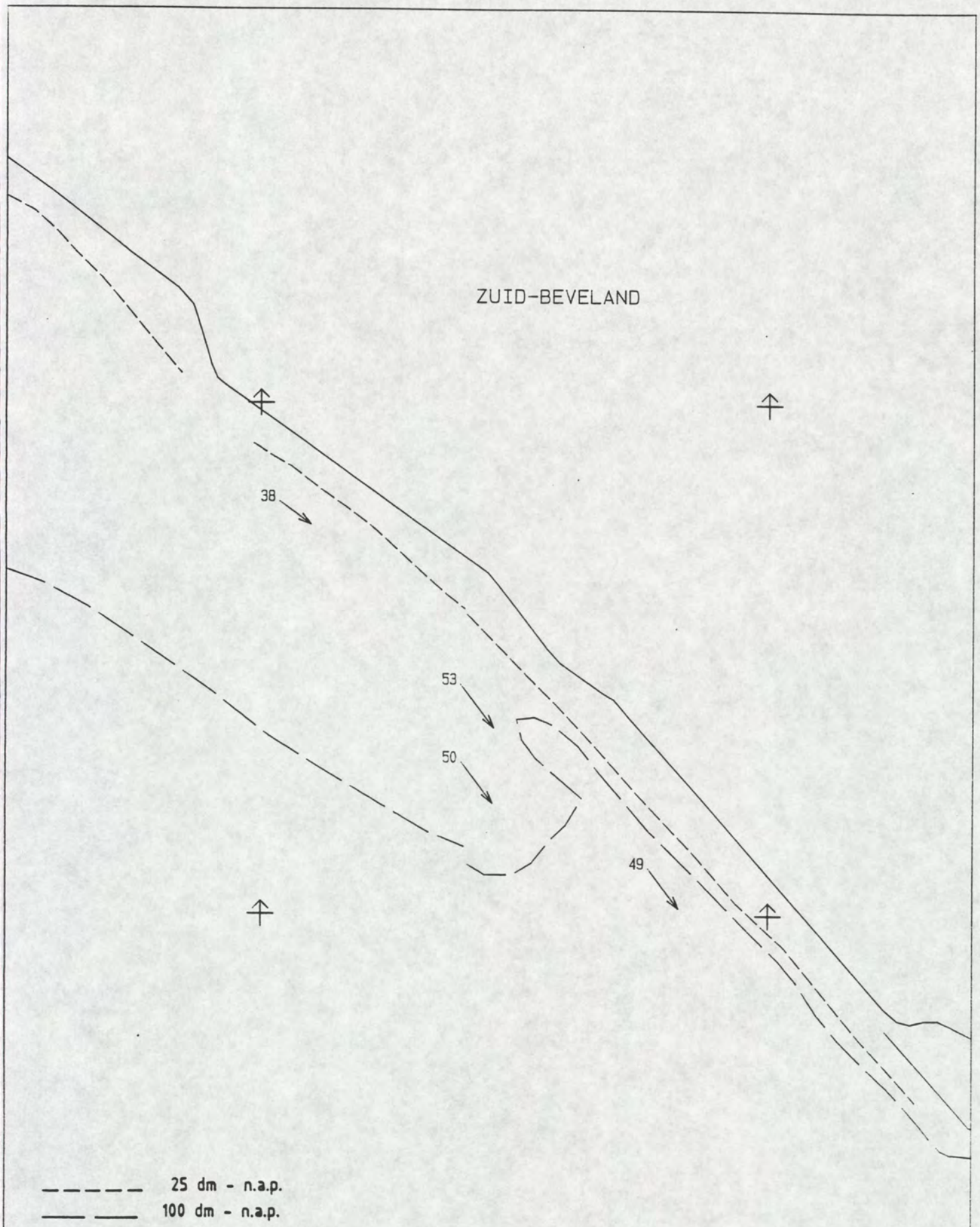

MAANUUR : 7.5	STROOMMETING W.O.V. TRACE 3
GETIJVERSCHIL TERN : 475 cm	PERIODE . 911216 T/M 920113
DIEPTE : GEMIDDELD	RIJKSWATERSTAAT
SCHAAL 1 : 10000.	DIRECTIE ZEELAND
STROOMSNELHEDEN IN cm/s	MEETDIENST

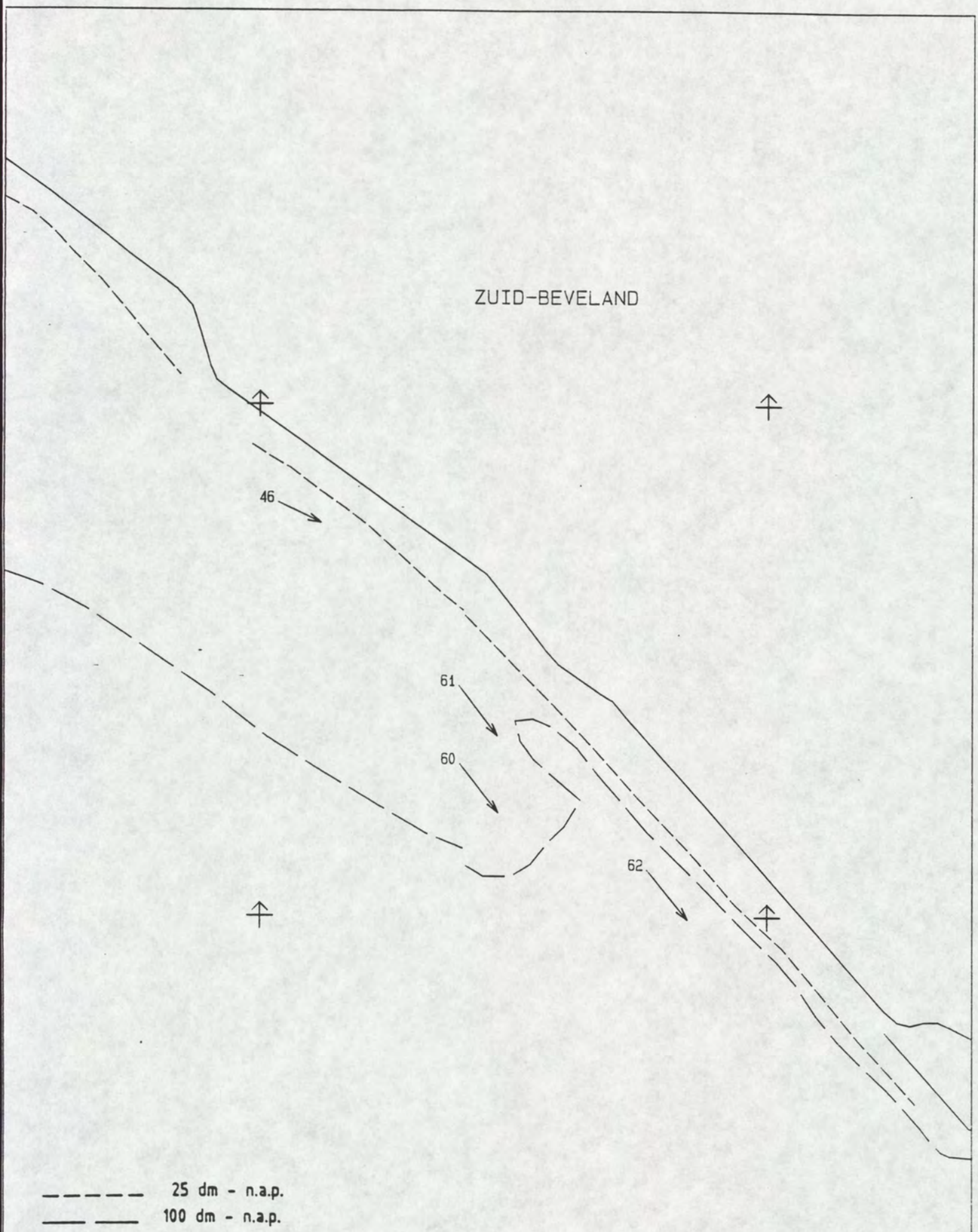

MAANUUR : 8.0	STROOMMETING W.O.V. TRACE 3
GETIJVERSCHIL TERN : 475 cm	PERIODE . 911216 T/M 920113
DIEPTE . GEMIDDELD	RIJKSWATERSTAAT
SCHAAL 1 . 10000.	DIRECTIE ZEELAND
STROOMSNELHEDEN IN cm/s	MEETDIENST

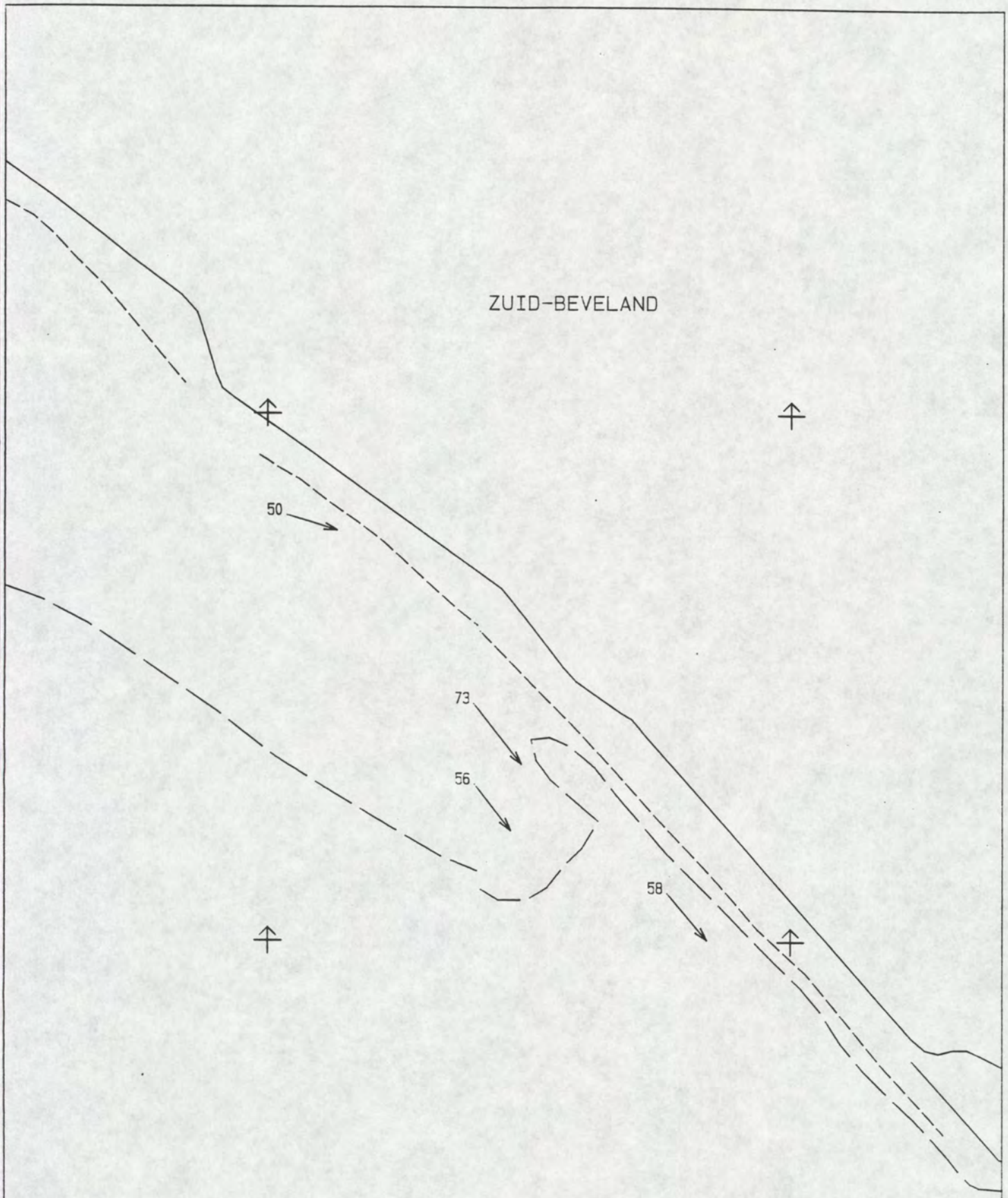

25 dm - n.a.p.
100 dm - n.a.p.

MAANUUR : 8.5	STROOMMETING W.O.V. TRACE 3
GETIJVERSCHIL TERN : 475 cm	PERIODE : 911216 T/M 920113
DIEPTE : GEMIDDELD	RIJKSWATERSTAAT
SCHAAL 1 : 10000.	DIRECTIE ZEELAND
STROOMSNELHEDEN IN cm/s	MEETDIENST

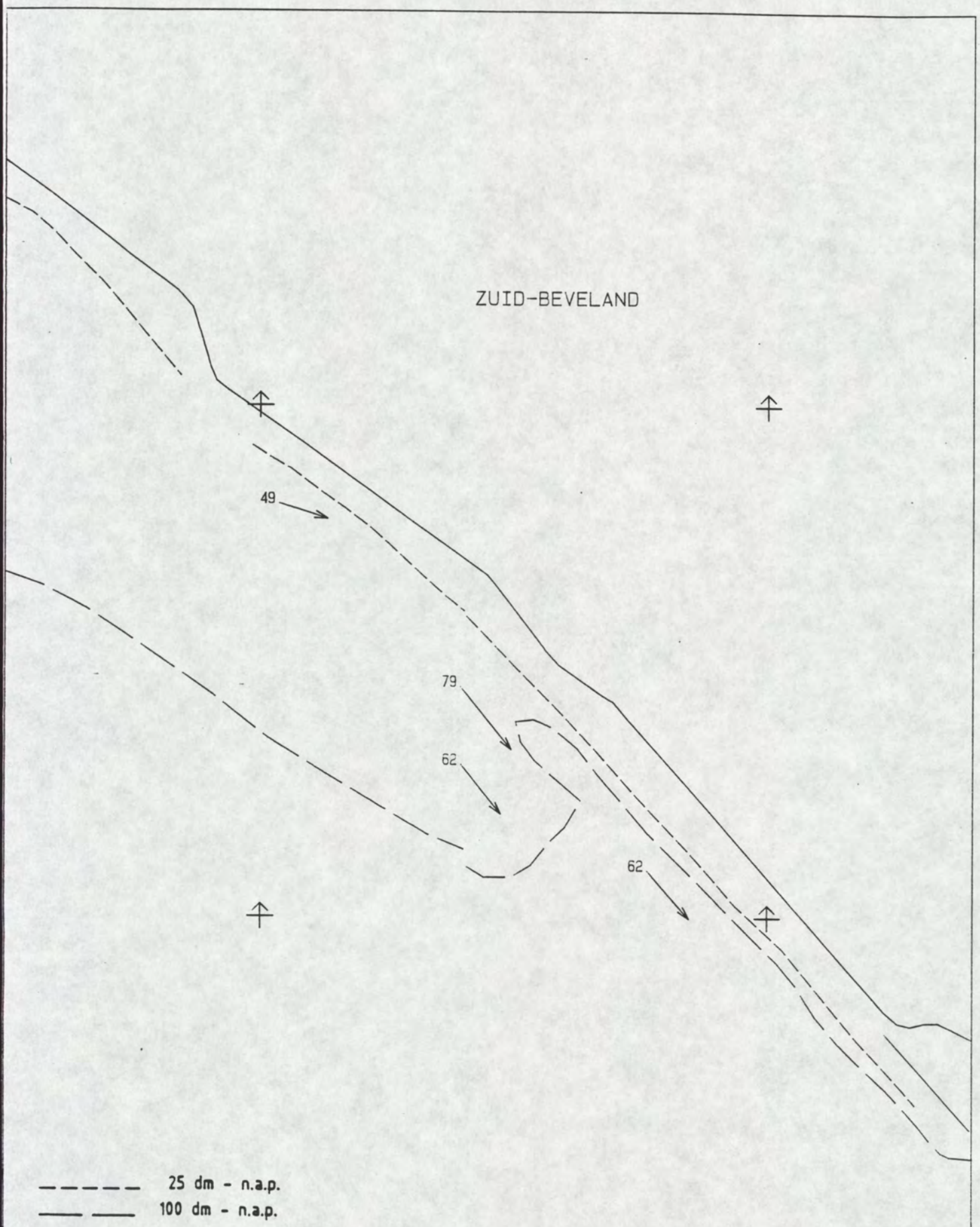

MAANUUR : 9.0	STROOMMETING W.O.V. TRACE 3
GETIJVERSCHIL TERN : 475 cm	PERIODE : 911216 T/M 920113
DIEPTE : GEMIDDELD	RIJKSWATERSTAAT
SCHAAL 1 : 10000.	DIRECTIE ZEELAND
STROOMSNELHEDEN IN cm/s	MEETDIENST

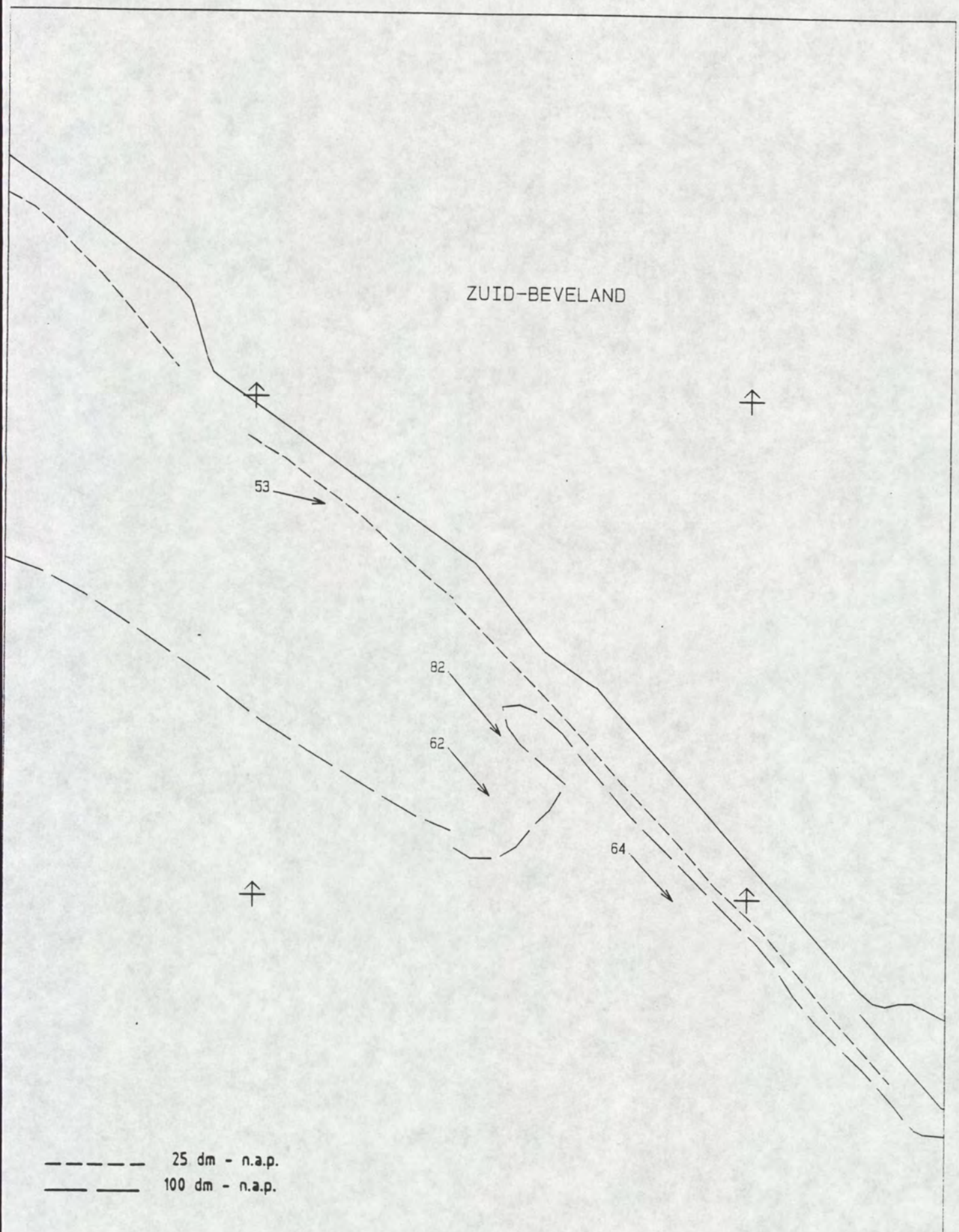

MAANUUR : 9.5	STROOMMETING W.O.V. TRACE 3
GETIJVERSCHIL TERN : 475 cm	PERIODE : 911216 T/M 920113
DIEPTE : GEMIDDELD	RIJKSWATERSTAAT
SCHAAL 1 : 10000	DIRECTIE ZEELAND
STROOMSNELHEDEN IN cm/s	MEETDIENST

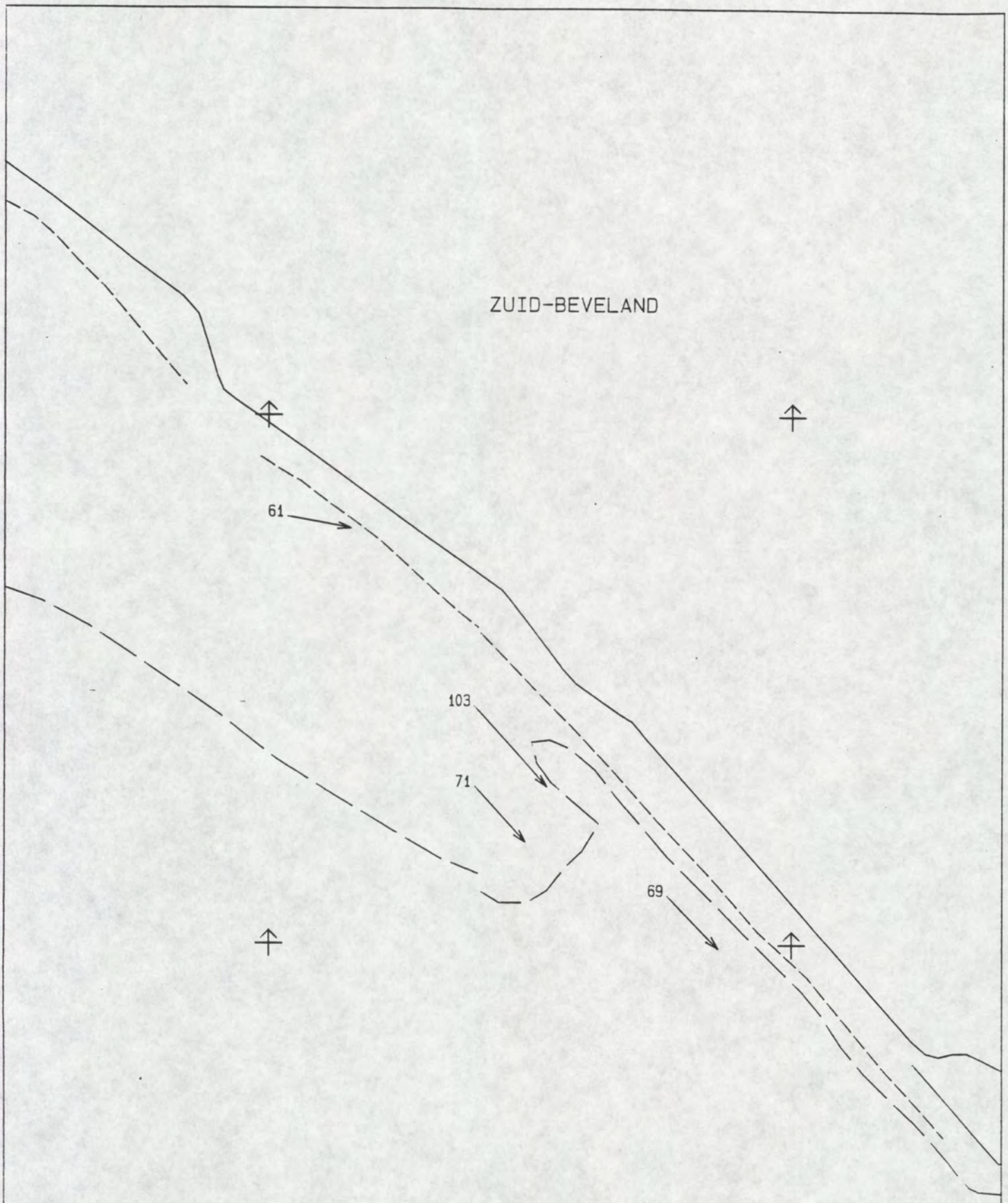

MAANUUR : 10.0	STROOMMETING W.O.V. TRACE 3
GETIJVERSCHIL TERN : 475 cm	PERIODE : 911216 T/M 920113
DIEPTE : GEMIDDELD	RIJKSWATERSTAAT
SCHAAL 1 : 10000.	DIRECTIE ZEELAND
STROOMSNELHEDEN IN cm/s	MEETDIENST

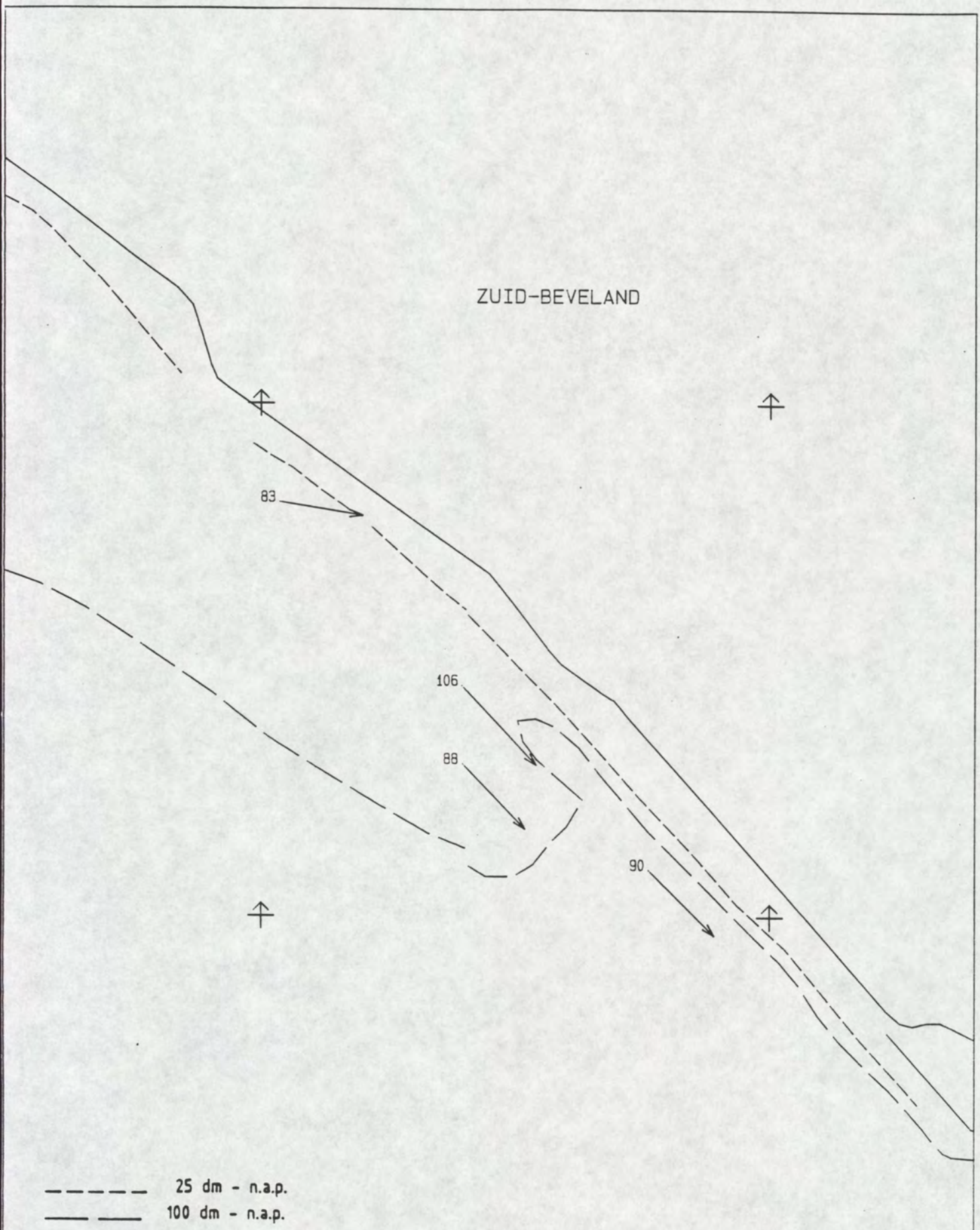

MAANUUR : 10.5	STROOMMETING W.O.V. TRACE 3
GETIJVERSCHIL TERN : 475 cm	PERIODE : 911216 T/M 920113
DIEPTE : GEMIDDELD	RIJKSWATERSTAAT
SCHAAL 1 : 10000.	DIRECTIE ZEELAND
STROOMSNELHEDEN IN cm/s	MEETDIENST

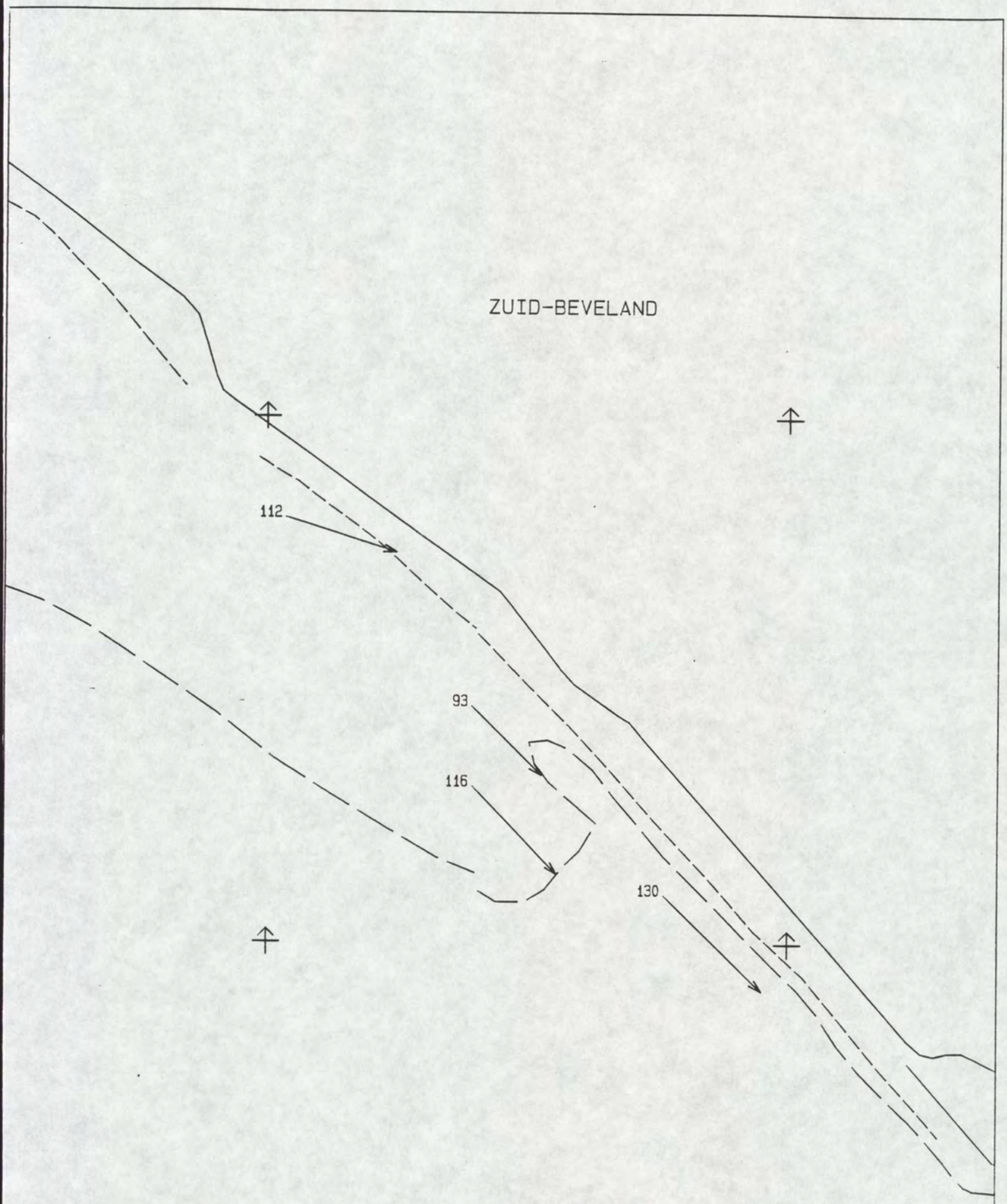

MAANUUR : 11.0	STROOMMETING W.O.V. TRACE 3
GETIJVERSCHIL TERN : 475 cm	PERIODE : 911216 T/M 920113
DIEPTE : GEMIDDELD	RIJKSWATERSTAAT
SCHAAL 1 : 10000.	DIRECTIE ZEELAND
STROOMSNELHEDEN IN cm/s	MEETDIENST

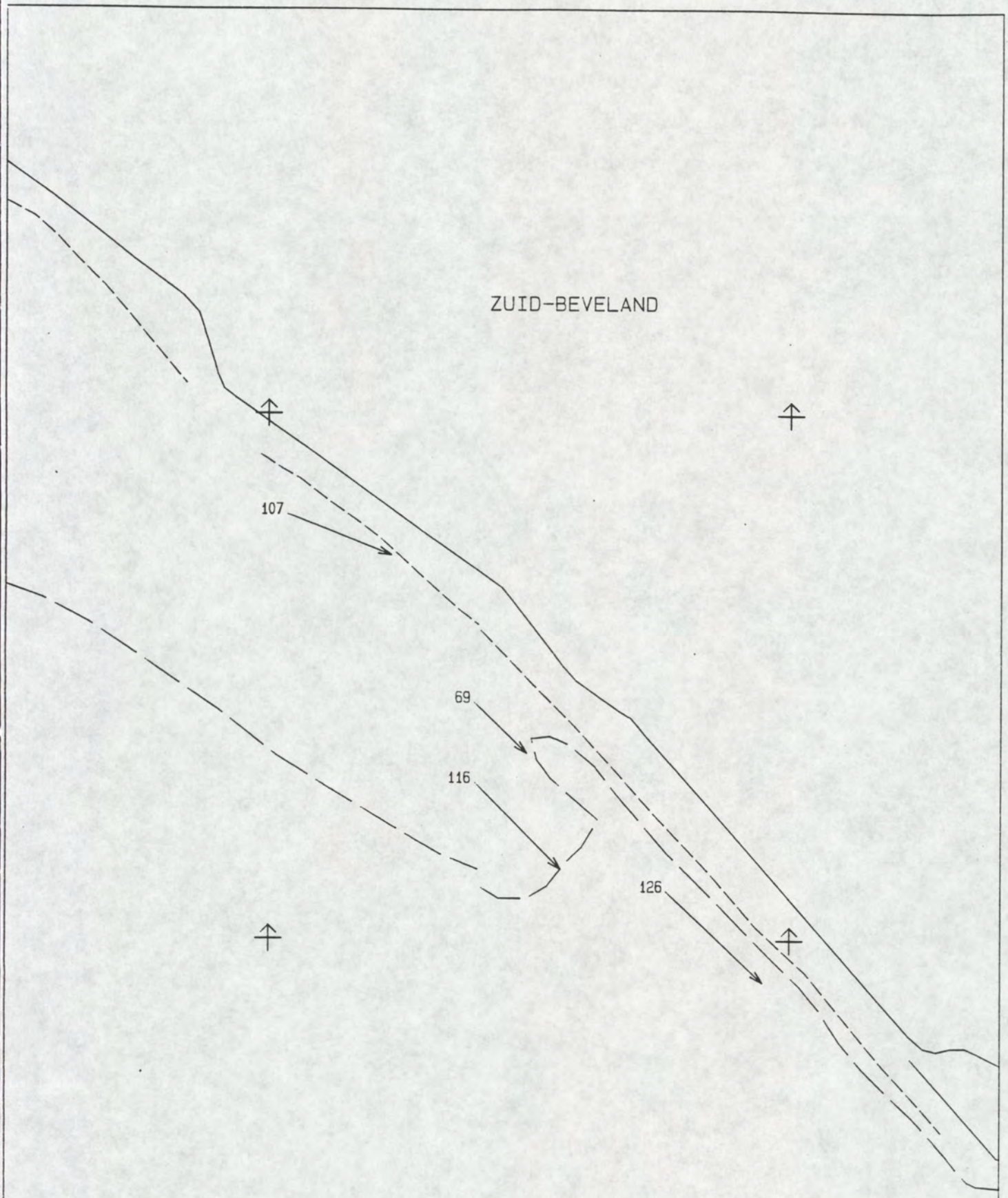

MAANUUR : 11.5	STROOMMETING W.O.V. TRACE 3
GETIJVERSCHIL TERN : 475 cm	PERIODE : 911216 T/M 920113
DIEPTE : GEMIDDELD	RIJKSWATERSTAAT
SCHAAL 1 : 10000.	DIRECTIE ZEELAND
STROOMSNELHEDEN IN cm/s	MEETDIENST