

acht van de Noord, een van de Kreeftenput, een van het Kanaal. De overige waren kustvisserij. De 6.300 kgr tongen werden aan duurdere prijzen afgenomen dan de vorige verkoopdagen, de grote van 70 tot 73, de bloks van 69 tot 73 en de fruits van 62 tot 72 F. De middensorteringen kwamen van 68 tot 77 F voor de kleine en van 64 tot 74 F voor de kleinste, de kleinste sortering bracht het van 56 tot 62 F voor de TP en van 42 tot 53 F voor de slips, de gemiddelde prijs was 61,96 F. Alhoewel de tarbotsoorten vrij klein waren in aanvoer, was deze vissoort niet erg in prijs gerezen, van 46 tot 55 F voor de grote tarbots en van 31 tot 45 F voor de middenslag, de grieten brachten het van 20 tot 25 F. Slechts een paar vaartuigen boden kabeljauw en gullen aan, van 16 tot 24 F en van 10 voor de kleinste tot 16 F

voor de gullen. De wijtingsoorten van 12 tot 14 F voor de grote en van 8 tot 9 F voor de kleine. Platvissoorten in prijs gerezen, werden zeer vlot afgenomen, van 8 tot 15 F voor de grote, van 10 tot 15 F voor de middenslag en van 12 tot 15 F voor de 3de slag. De deelvis van 8 tot 11 F en de meiers van 5 tot 11 F. Van de roggevissoorten waren de keels iets in prijs verminderd van 12 tot 14 F, de grote roggen eveneens van 10 tot 12 F en de halve mans gerezen van 7 tot 9 F. De cijfers lagen tussen de 33.050 F voor de Z.598 tot 86.770 F voor de Z.591 van de Noord en van 32.470 F voor de Z.526 tot 86.870 F voor de Z.539. De Z.545 van de Kreeftenput met 87.860 F, de Z.28 van het Kanaal met 157.000 F en de Kust, van 9.930 F voor de Z.512 tot 32.510 F voor de Z.30.

a. rode lichtboei W.10 ( $\pm 420$  m W waarts) naar  $51^{\circ}25'47''N$  —  $3^{\circ}33'15''E$ ;

b. rode ton W.12 ( $\pm 220$  m WSW waarts) naar  $51^{\circ}26'12''N$  —  $3^{\circ}33'30''E$ .

Zie Belg. krtn. « Vlaamse Banken » en « Schelde »).

**11/141 Vlissingen. — Oeverlicht Lichtsektorgrens verlegd.**

Positie:  $\pm 51^{\circ}26'.4N$  —  $3^{\circ}34'.6E$ .

In het Oeverlicht, Boulevard de Ruyter, de grens tussen de groene en de zuidelijke witte sektor verplaatsen van  $059^{\circ}$  naar  $052^{\circ}$ .

Zie Belg. krtn. « Vlaamse Banken » en « Schelde » en Lichtenlijst 1962 — No 314/BO200).

**11/142 Westerschelde. — Pas van Terneuzen. Betonning gewijzigd.**

Zie B.a.Z. 9/110-1964

Positie:  $\pm 51^{\circ}22'0N$  —  $3^{\circ}53'.9E$ .

Schrappen de rode ton No 32 (Zie Belg. krtn. « Schelde »).

**11/143 Westerschelde. — Eendrachtspolder. Lichtsektoren gewijzigd.**

Positie:  $\pm 51^{\circ}21'.5N$  —  $3^{\circ}54'.3E$ .

Het lage geleidelicht Eendrachtspolder is thans zichtbaar: rood van benedenwaarts onder de S wal tot in  $067^{\circ}$ ; wit door E tot in  $143^{\circ}$ ; groen tot in  $149^{\circ}$ ; wit door S tot in  $188^{\circ}$ ; overigens als voorheen. (Zie Belg. krtn. « Schelde » en Lichtenlijst 1962 — No 392/BO262).

**DRINGENDE BERICHTEN (D.B.Z.) van kracht op 27-5-1964**

39. Haven Zeebrugge. — Positie  $\pm 51^{\circ}21'.5N$  —  $3^{\circ}12'E$ . Lichtboei « Z.4 » tijdelijk opgenomen. 071615  
112. Haven Zeebrugge. — Positie  $\pm 51^{\circ}21'N$  —  $3^{\circ}12'.5E$ . Lichtboei « Z.2 » een halve mijl op de E verdraven. 241445

135. Westhinder route. — Positie  $\pm 51^{\circ}23'N$  —  $2^{\circ}26'.5E$ . E-lijke waakton lichtschip « West-Hinder » tijdelijk opgenomen. 091445

# BERICHTEN ZEEVARENDEN

A  
A  
N

BELGIE

**11/135(T) Lombardsijde. — Zeewaartse schietoefeningen.**

Zie B.a.Z. 1/16-1964.

Gedurende de periode van 8 tot en met 20 juni 1964 zullen schietoefeningen uitgevoerd worden door artillerie in de grote sektor.

Deze oefeningen worden gehouden op de werkdagen van 0800 tot 1100 GMT (0900 tot 1200, plaatselijke tijd) en van 1300 GMT (1400, plaatselijke tijd) tot zonsondergang. Zij worden 's zaterdags geschorst om 1200, plaatselijke tijd.

De schikkingen van B.a.Z. 1/17-1964 zijn van kracht.

**11/136(T) Lombardsijde. — Schietoefeningen op vlottend doel en luchtdoel.**

Zie B.a.Z. 1/19-1964

Schietoefeningen op zeedoel en op lage luchtdoelen zullen plaats vinden in de sektor Lombardsijde van 1 tot en met 5 juni 1964, telkens van 0930 tot 1130 en van 1400 tot 1630, plaatselijke tijd.

Tijdens deze oefeningen zullen rode en groene vuurpijlen afgevuurd worden.

**11/137(T) Belgische kust. — Rede Nieuwpoort. boeien tijdelijk gelegd.**

Volgende boeien werden tijdelijk gelegd ten behoeve van de yachtsport:

a. rode plasticboei met vlotter gemerkt « A », in pos.  $51^{\circ}09'22''N$  —  $2^{\circ}42'55''E$ ;

b. gele spitse boei gemerkt « B » in pos.  $51^{\circ}09'12''N$  —  $2^{\circ}42'25''E$ ;

c. gele spitse boei gemerkt « C » in pos.  $51^{\circ}09'05''N$  —  $2^{\circ}42'00''E$ ;

d. gele sparboei gemerkt « D » in pos.  $51^{\circ}09'35''N$  —  $2^{\circ}42'15''E$ .

Deze boeien zijn van geen belang voor de scheepvaart.

(Zie Belg. krtn. « Vlaamse Banken »).

**11/138 Belgische kust. — Haven Blankenberge. Diepten**

De minste diepte in dm bij gem. LLWS, bedraagt:

Havengeul: 8

Havenkom: 0

De aanslibbing in de havenkom is zacht en levert bij laag water geen gevaar op voor yachten en schepen.

(Zie Belg. krtn. « Vlaamse Banken »).

**11/139(T) Schelde. — Lillo. Betonning en verlichting tijdelijk gewijzigd. Diepten.**

1. Verlegd:

a. de zwarte lichtboei No 95 ( $\pm 130$  m in de  $015^{\circ}$  in 104 dm water) naar  $51^{\circ}17'40''N$  —  $4^{\circ}18'11''E$ ;

b. de zwarte lichtboei No 97 ( $\pm 100$  m in de  $115^{\circ}$  in 103 dm water) naar  $51^{\circ}17'27''N$  —  $4^{\circ}18'55''E$ .

2. Volgende lichtsektoren werden gewijzigd:

a. Laag licht Liefkenshoek.

De grens van de opwaartse rode sektor werd verlegd naar  $283^{\circ}$ .

b. Lichtbaken Belgische Sluis.

De groene sektor werd aan de nieuwe ligging van de zwarte lichtboei No 97 aangepast en schijnt thans van  $332^{\circ}$  tot  $336^{\circ}$ .

c. Lichtbaken Kruisschans.

De afwaartse grens van de groene sektor schijnt thans over de zwarte lichtboei No 95 tot in  $110^{\circ}$ .

3. In de zwarte boeienlijn Nos 95-97-101 staat thans minstens 82-100 dm water.

(Zie Belg. krtn. « Schelde »).

NEDERLAND

**11/140 Rede Vlissingen. — Lichtboei en ton verlegd.**

Zie B.a.Z. 10/127-1964

Verplaatsen:

REDERS,

LEEST UW

VAKBLAD

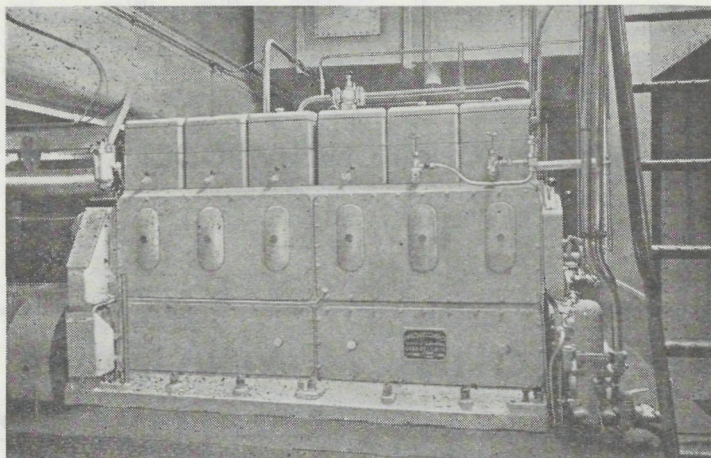

**ABC VIERTAKT SCHEEPSDIESELMOTOREN  
VAN 150 TOT 840 PK.**

**Buitengewone rendement,  
gering onderhoud  
en dienst na-verkoop 24 u. op 24,  
maken onze faam.**

**OOSTENDE • ZEEBRUGGE**



**ANGLO BELGIAN COMPANY S.a.**  
Wiedauwkaai, 35 - Gent - T. 23.45.41 (5 l.) - Telex 9.298