

DE GELEIDELICHTEN VAN RAVERSIJDE

Om de havengeul van Oostende binnen te varen, heeft men voor de grotere schepen een hulpmiddel geïnstalleerd op de oostelijke kaaimuren : twee Sint-Andreaskruisen materialiseren de lijn waarop die schepen zich moeten richten in hun aanloop om de haven binnen te varen. Na zondergang zijn dat twee verticale verlichte rode strepen.

Een analoog hulpmiddel werd in 1894 te Raversijde in de duinen opgericht om de westelijke doorgang doorheen de Stroombank te markeren. Het waren echter geen Sint-Andreaskruisen maar wel "geleidelichten". Deze lichten bevonden zich in de top van twee stalen torens.

Het laagste licht bevond zich op de kam van de duinen op een hoogte van 17,40 m boven de zeespiegel. Het hoogste licht bevond zich 110 m landinwaarts op 23,40 m boven de zeespiegel.

Vooraf de hoogste toren : een metalen constructie met een wenteltrap van 168 treden, had het uitzicht van een vuurtoren waardoor wel eens verkeerdelijk gesproken werd over de "vuurtorens van Raversijde".

De hoogste toren bevond zich vlakbij het gebouw dat in het vroegere domein van Prins Karel gelegen is en de naam "Villa Bastien" gekregen heeft. Het is in dat gebouw dat nu de ontvangst en de ticketverkoop voor het bezoeken van de "Atlantikwall" gebeurt. In zijn oorspronkelijke vorm was dat gebouw het huis van de torenwachter. Nabij deze woning werd een nu nog bestaand vierkant gebouwtje opgetrokken dat de naam kreeg : "het petrolkot". Daarin werd de petroleum bewaard waarmee de geleidelichten brandden.

De twee lichttorens werden in het voorjaar van 1915 door de manschappen van het Marinekorps Flandern omvergetrokken omdat zij te duidelijke merkpunten waren voor de geallieerde schepen.

Na de oorlog werden de torens niet heropgericht.

- Bronnen :
- "Geleidelichten van Raversijde", door A. Geryl en C. Van Troostenberghe in het tijdschrift "Granigate" nr. 52/1993
 - "Raversijde - Geschiedenis van het Koninklijk Domein", door A. Deseyne

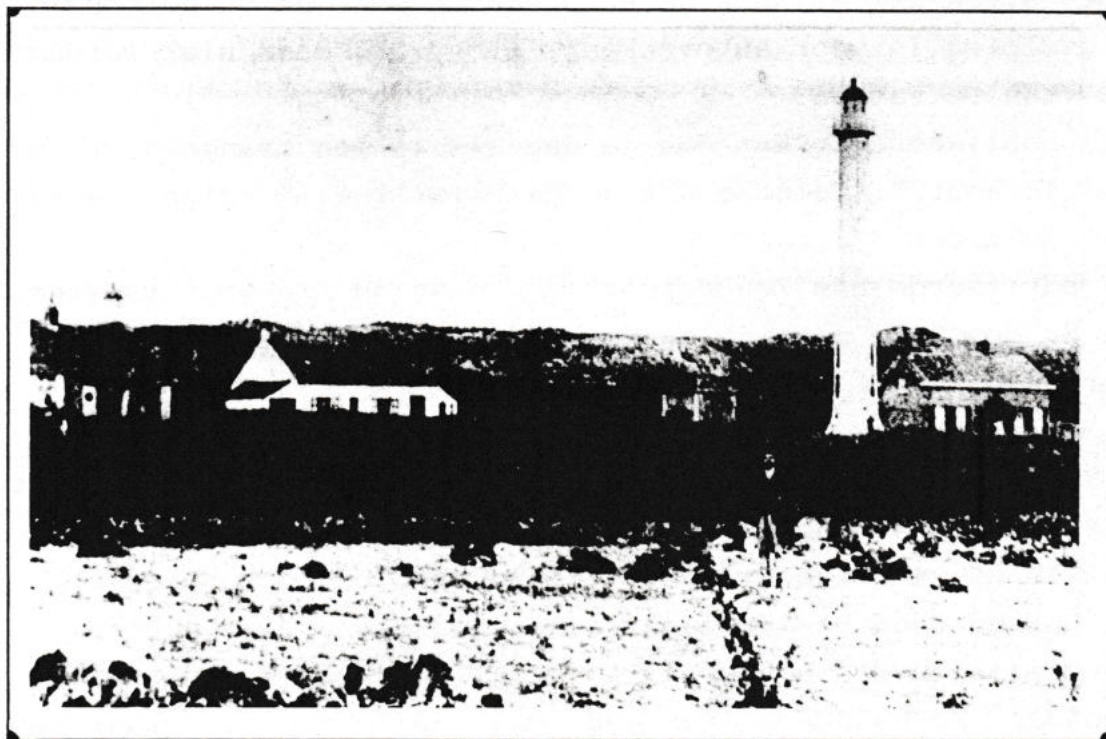

Foto van een postkaart uit de collectie van C. Van Troostenberghe, waarop duidelijk de twee geleidelichten te zien zijn evenals de woning van de torenwachter en het "petrolkot" nabij het hoge licht.